

BRVM 10	162,14
Variation Jour	↓ -0,04 %
Variation annuelle	↑ 5,62 %



BULLETIN OFFICIEL DE LA COTE

N° 118

mercredi 22 juin 2022

Site : www.brvm.org

BRVM Composite	209,96
Variation Jour	↑ 0,11 %
Variation annuelle	↑ 3,80 %

Evolution des indices

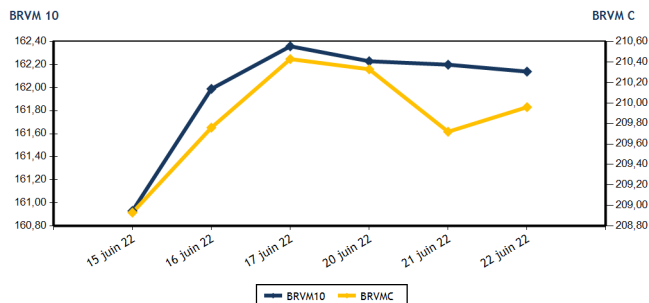

Volumes et valeurs transigés

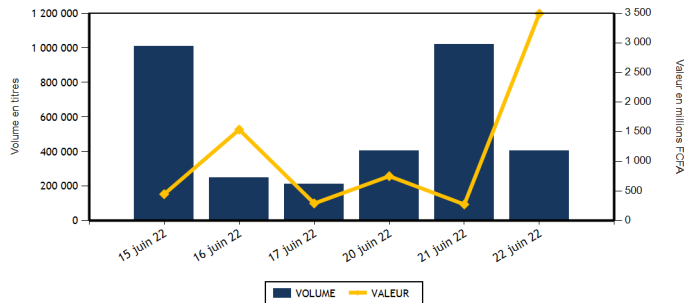

Actions	Niveau	Evol. Jour
Capitalisation boursière (FCFA)(Actions & Droits)	6 320 291 207 882	0,12 %
Volume échangé (Actions & Droits)	102 695	-89,92 %
Valeur transigée (FCFA) (Actions & Droits)	493 990 178	82,73 %
Nombre de titres transigés	39	-4,88 %
Nombre de titres en hausse	15	66,67 %
Nombre de titres en baisse	10	-28,57 %
Nombre de titres inchangés	14	-22,22 %

Obligations	Niveau	Evol. Jour
Capitalisation boursière (FCFA)	7 763 817 528 756	0,29 %
Volume échangé	302 105	69 190,14 %
Valeur transigée (FCFA)	3 000 468 050	68 655,00 %
Nombre de titres transigés	15	114,29 %
Nombre de titres en hausse	5	
Nombre de titres en baisse	5	0,00 %
Nombre de titres inchangés	5	150,00 %

PLUS FORTES HAUSSES

Titres	Cours	Evol. Jour	Evol. annuelle
BANK OF AFRICA ML (BOAM)	1 400	6,46 %	-5,72 %
SICOR CI (SICC)	12 135	5,38 %	137,01 %
CFAO MOTORS CI (CFAC)	900	4,05 %	-24,37 %
TOTAL CI (TTLC)	2 300	3,84 %	9,52 %
SMB CI (SMBC)	7 300	2,10 %	5,80 %

PLUS FORTES BAISES

Titres	Cours	Evol. Jour	Evol. annuelle
SAFCA CI (SAFC)	920	-7,07 %	8,24 %
CROWN SIEM CI (SEMC)	700	-5,41 %	-8,50 %
SUCRIVOIRE (SCRC)	875	-2,78 %	-8,85 %
NSIA BANQUE COTE D'IVOIRE (NSBC)	5 500	-1,43 %	-11,08 %
SERVAIR ABIDJAN CI (ABJC)	1 465	-1,01 %	-16,29 %

INDICES SECTORIELS

Base = 100 au 14 juin 1999	Nombre de sociétés	Valeur	Evol. Jour	Evol. annuelle	Volume	Valeur	PER moyen
BRVM - INDUSTRIE	12	117,28	0,39 %	6,51 %	6 073	35 921 450	27,86
BRVM - SERVICES PUBLICS	4	468,02	-0,52 %	4,27 %	10 074	111 204 500	9,55
BRVM - FINANCES	15	77,70	0,13 %	0,74 %	38 766	114 928 383	7,42
BRVM - TRANSPORT	2	438,36	0,27 %	-29,54 %	1 041	1 873 800	7,03
BRVM - AGRICULTURE	5	345,47	-0,10 %	41,99 %	31 037	200 545 615	6,42
BRVM - DISTRIBUTION	7	382,66	2,31 %	-6,08 %	15 486	29 190 860	30,40
BRVM - AUTRES SECTEURS	1	1 863,16	-0,66 %	106,85 %	218	325 570	18,13
BRVM - PETITES CAPITALISATIONS	-	-	-	-	-	-	-

Indicateurs	1er et 2è Comp.	BRVM PC
PER moyen du marché	8,41	
Taux de rendement moyen du marché	6,06	
Taux de rentabilité moyen du marché	7,05	
Nombre de sociétés cotées	46	
Nombre de lignes obligataires	100	
Volume moyen annuel par séance	1 272 708,00	
Valeur moyenne annuelle par séance	1 604 499 728,08	

Indicateurs	1er et 2è Comp.	BRVM PC
Ratio moyen de liquidité	5,98	
Ratio moyen de satisfaction	16,47	
Ratio moyen de tendance	275,52	
Ratio moyen de couverture	36,29	
Taux de rotation moyen du marché	0,01	
Prime de risque du marché	5,99	
Nombre de SGI participantes	26	

Définitions

Volume moyen annuel par séance = Valeur annuelle échangée / nombre de séances
 Valeur moyenne annuelle par séance = Valeur annuelle échangée / nombre de séances
 Ratio moyen de liquidité = Moyenne des ratios de liquidité (Titres échangés / Volume des ordres de vente)
 Ratio moyen de satisfaction = Moyenne des ratios de satisfaction (Titres échangés / Volume des ordres d'achat)
 Ratio moyen de tendance = Moyenne des ratios de tendance (Volume des ordres d'achat / Volume des ordres de vente)
 Ratio moyen de couverture = Moyenne des ratios de couverture (Volume des ordres de vente / Volume des ordres d'achat)

Taux moyen de rotation = moyenne des taux de rotation des actions cotées (volume transigé / capi flottante)
 PER moyen du marché = moyenne des PER des actions cotées ayant un PER positif
 Taux de rendement moyen = moyenne des taux de rendement des actions cotées ayant distribué un dividende
 Taux de rentabilité moyen = moyenne des taux de rentabilité des actions cotées
 Prime de risque du marché = (1 / le PER moyen du marché) - le taux de référence actuel des emprunts d'Etat



BRVM - BOURSE REGIONALE DES VALEURS MOBILIERES
 BRVM - Société Anonyme au capital de 3.062.040.000 CFA - RC : CI - ABJ - 1997 - B - 208435 - CC : 9819725 - E
 Siège Social : Abidjan - CÔTE D'IVOIRE. Adresse : 18, Rue Joseph ANOMA (Rue des Banques) - Abidjan
 Tél : +225 20 32 66 85 / 86, Fax : +225 20 32 66 84, Mail : brvm@brvm.org, Site Web : www.brvm.org

MARCHE DES ACTIONS

Symbole	Titre	Cours Précédent	Cours du jour		Variation jour	Séance de cotation		Cours Référence	Variation de l'année précédente	Dernier dividende payé		Rdt. Net	PER
			Ouv.	Clôt.		Volume	Valeur			Montant net	Date		
SECTEUR - INDUSTRIE		117,28	points	↑	0,39 %								
CABC	SICABLE CI	1 150	1 100	1 150	0,00 %	31	34 750	1 150	13,30 %	133,00	2-août-21	11,57 %	169,80
FTSC	FILTISAC CI	1 280	1 300	1 300	1,56 %	140	182 000	1 300	-22,62 %	235,00	30-juil.-21	18,08 %	
NEIC	NEI-CEDA CI	640	645	645	0,78 %	20	12 900	645	3,20 %	9,00	28-juin-01		8,40
NTLC	NESTLE CI	7 100	7 000	7 200	1,41 %	3 842	27 155 345	7 200	56,35 %	363,67	30-juil.-21	5,05 %	7,47
SEMC	CROWN SIEM CI	740	700	700	-5,41 %	201	140 700	700	-8,50 %	14,40	28-déc.-21	2,06 %	7,40
SIVC	AIR LIQUIDE CI	845	845	845	0,00 %	100	84 500	845	-5,59 %	63,00	29-sept.-17		
SLBC	SOLIBRA CI	155 875	155 870	155 870	0,00 %	1	155 870	155 870	-0,08 %	2 736,00	3-août-21	1,76 %	11,65
SMBC	SMB CI	7 150	7 150	7 300	2,10 %	996	7 123 550	7 300	5,80 %	810,00	15-juil.-21	11,10 %	6,06
STBC	SITAB CI	6 350	NC	NC	0,00 %			6 350	2,75 %	436,12	2-juil.-21	6,87 %	12,00
TTRC	TRITURAF CI-Ste en Liquidation	490	SP	SP	0,00 %			490	0,00 %	1 440,00	19-juil.-02		
UNLC	UNILEVER CI	4 850	NC	NC	0,00 %			4 850	-0,82 %	1 233,00	9-juil.-12		7,31
UNXC	UNIWAX CI	1 395	1 395	1 395	0,00 %	742	1 031 835	1 395	-30,25 %	18,00	16-juil.-21	1,29 %	20,67
TOTAL						6 073	35 921 450						27,86
SECTEUR - SERVICES PUBLICS		468,02	points	↓	-0,52 %								
CIEC	CIE CI	2 350	2 350	2 350	0,00 %	514	1 207 900	2 350	24,01 %	167,14	14-juil.-21	7,11 %	13,49
ONTBF	ONATEL BF	3 800	3 805	3 810	0,26 %	2 284	8 785 500	3 810	-3,42 %	399,56	1-juin-21	10,49 %	8,00
SDCC	SODE CI	5 300	5 300	5 300	0,00 %	476	2 522 800	5 300	23,40 %	337,50	27-juil.-21	6,37 %	10,96
SNTS	SONATEL SN	14 600	14 600	14 495	-0,72 %	6 800	98 688 300	14 495	3,72 %	1 400,00	18-mai-22	9,66 %	5,74
TOTAL						10 074	111 204 500						9,55
SECTEUR - FINANCES		77,70	points	↑	0,13 %								
BICC	BICI CI	6 250	NC	NC	0,00 %			6 250	-15,54 %	50,00	6-juil.-21	0,80 %	10,85
BOAB	BANK OF AFRICA BN	6 100	6 100	6 100	0,00 %	61	372 100	6 100	15,09 %	546,00	25-mai-22	8,95 %	7,42
BOABF	BANK OF AFRICA BF	5 425	5 425	5 425	0,00 %	40	217 000	5 425	-12,50 %	448,00	4-mai-22	8,26 %	5,62
BOAC	BANK OF AFRICA CI	5 200	5 200	5 200	0,00 %	62	322 400	5 200	-11,19 %	374,00	28-avr.-22	7,19 %	6,25
BOAM	BANK OF AFRICA ML	1 315	1 315	1 400	6,46 %	1 028	1 354 540	1 400	-5,72 %	271,00	15-mai-19		12,23
BOAN	BANK OF AFRICA NG	6 500	6 495	6 545	0,69 %	7 426	47 991 765	6 545	28,33 %	567,30	12-mai-22	8,67 %	9,05
BOAS	BANK OF AFRICA SENEGAL	2 400	2 400	2 400	0,00 %	135	324 000	2 400	2,13 %	161,01	1-juin-21	6,71 %	5,20
CBIBF	CORIS BANK INTERNATIONAL	9 200	9 170	9 200	0,00 %	1 330	12 025 220	9 200	-12,38 %	406,00	6-juil.-21	4,41 %	6,32
ECOC	ECOBANK COTE D'IVOIRE	4 400	4 400	4 450	1,14 %	4 154	18 055 100	4 450	-7,00 %	420,30	29-avr.-22	9,44 %	7,14
ETIT	ECOBANK TRANS. INCORP. TG	16	16	16	0,00 %	17 285	275 778	16	-11,11 %	0,90	20-juin-22	5,63 %	1,49
NSBC	NSIA BANQUE COTE D'IVOIRE	5 580	5 270	5 500	-1,43 %	988	5 217 800	5 500	-11,08 %	77,69	27-juil.-20	1,41 %	5,74
ORGT	ORAGROUP TOGO	3 600	NC	NC	0,00 %			3 600	-14,08 %	59,52	17-juil.-20	1,65 %	12,62
SAFC	SAFCA CI	990	920	920	-7,07 %	321	295 320	920	8,24 %	23,04	29-juil.-11		
SGBC	SOCIETE GENERALE COTE D'IVOIRE	15 500	15 500	15 500	0,00 %	82	1 268 350	15 500	46,30 %	1 004,93	10-juin-22	6,48 %	7,15
SIBC	SOCIETE IVOIRIENNE DE BANQUE	4 640	4 645	4 660	0,43 %	5 854	27 209 010	4 660	16,94 %	360,00	23-juil.-21	7,73 %	6,85
TOTAL						38 766	114 928 383						7,42
SECTEUR - TRANSPORT		438,36	points	↑	0,27 %								
SDSC	BOLLORE	1 795	1 800	1 800	0,28 %	1 041	1 873 800	1 800	-29,96 %	100,00	11-août-21	5,56 %	7,03
SVOC	MOVIS CI	2 395	SP	SP	0,00 %			2 395	0,00 %	270,00	5-juil.-99		

TOTAL

1 041

1 873 800

7,03

MARCHE DES ACTIONS

Symbole	Titre	Cours Précédent	Cours du jour		Variation jour	Séance de cotation		Cours Référence	Variation de l'année précédente	Dernier dividende payé		Rdt. Net	PER
			Ouv.	Clôt.		Volume	Valeur			Montant net	Date		
SECTEUR - AGRICULTURE		345,47	points		↓	-0,10 %							
PALC	PALM CI	12 800	12 850	12 750	-0,39 %	580	7 400 930	12 750	82,40 %	102,51	27-août-21	0,80 %	4,64
SCRC	SUCRIVOIRE	900	900	875	-2,78 %	73	64 950	875	-8,85 %	40,50	20-août-21	4,63 %	2,61
SICC	SICOR CI	11 515	12 135	12 135	5,38 %	1	12 135	12 135	137,01 %	1 919,00	25-sept.-00		7,36
SOGC	SOGB CI	6 590	6 590	6 600	0,15 %	582	3 834 925	6 600	32,00 %	250,00	15-juil.-21	3,79 %	9,68
SPHC	SAPH CI	6 345	6 345	6 350	0,08 %	29 801	189 232 675	6 350	22,23 %	132,30	24-août-21	2,08 %	7,82
TOTAL						31 037	200 545 615						6,42
SECTEUR - DISTRIBUTION		382,66	points		↑	2,31 %							
ABJC	SERVAIR ABIDJAN CI	1 480	1 480	1 465	-1,01 %	2 723	4 000 580	1 465	-16,29 %	164,96	30-sept.-19		
BNBC	BERNABE CI	2 200	2 200	2 195	-0,23 %	99	210 290	2 195	0,92 %	45,00	19-juil.-19		90,97
CFAC	CFAO MOTORS CI	865	900	900	4,05 %	22	19 450	900	-24,37 %	22,15	15-juil.-21	2,46 %	24,32
PRSC	TRACTAFRIC MOTORS CI	3 405	NC	NC	0,00 %			3 405	-18,93 %	162,90	2-sept.-21	4,78 %	11,37
SHEC	VIVO ENERGY CI	850	850	850	0,00 %	3 767	3 201 990	850	-1,16 %	63,90	26-nov.-20	7,52 %	25,02
TTLC	TOTAL CI	2 215	2 300	2 300	3,84 %	154	353 500	2 300	9,52 %	109,31	27-sept.-21	4,75 %	13,00
TTLS	TOTAL SN	2 550	2 550	2 550	0,00 %	8 721	21 405 050	2 550	29,11 %	223,60	30-juil.-21	8,77 %	17,70
TOTAL						15 486	29 190 860						30,40
AUTRES SECTEURS		1 863,16	points		↓	-0,66 %							
STAC	SETAO CI	1 520	1 515	1 510	-0,66 %	218	325 570	1 510	106,85 %	66,15	16-juil.-21	4,38 %	18,13
TOTAL						218	325 570						18,13
TOTAL - Marché des actions						102 695	493 990 178						

MARCHE DES DROITS

Symbole	Titre	Cours Précédent	Cours du jour		Variation jour	Séance de cotation		Cours Référence	Variation depuis l'origine	Parité	Periode de négociation	
			Ouv.	Clôt.		Volume	Valeur				Début	fin
TOTAL												
TOTAL - Marché des droits												

TROISIEME COMPARTIMENT - BRVM PETITES CAPITALISATIONS

Symbole	Titre	Cours Précédent	Cours du jour		Variation jour	Séance de cotation		Cours Référence	Variation depuis l'origine
			Ouv.	Clôt.		Volume	Valeur		
TOTAL									
TOTAL - 3ème Compartiment - BRVM PC									

Légende:
 (d) Ex-dividende (V) Variation par rapport au cours de référence
 Cours du jour: Ouv.: Ouverture Clôt.: Clôture Moy.: Moyen
 Mentions : NC: Non Coté Ex-c: Ex-coupon Ex-d: Ex-droit SP: Suspendu Val-T: Valeur Théorique
 PER = Cours / BNPA selon les données disponibles Rdt. Net: Rendement net (DNPA / Cours)
 Comp.: 1 - Premier Compartiment 2 - Second Compartiment 3 - Compartiment de croissance
 Ratio de liquidité = Titres échangés / Volume des ordres de vente
 : Progression de l'indice sectoriel : Stabilité de l'indice sectoriel : Recul de l'indice sectorie

MARCHE DES OBLIGATIONS

Symbole	Titre	Valeur nominale	Cours Précédent	Cours du jour	Cours Référence	Séance de cotation		Coupon couru	Coupon d'intérêt		Type Amort	
						Volume	Valeur	Période	Montant net	Eché.		
OBLIGATIONS D'ETAT												
EOM.01	ETAT DU MALI 6.20% 2016-2023	1 665	1 665	NC	1 665			8,48	A	103,23	23-mai-23	ACD
EOM.02	Etat du Mali 6.50% 2017-2024	4 000	4 000	NC	3 999.60			44,88	A	260,00	20-avr.-23	AC
EOM.03	ETAT DU MALI 6,50 % 2018-2025	8 000	8 000	8 000	8 000	8	64 000	463,01	A	650,00	5-oct.-22	AC
EOM.04	ETAT DU MALI 6,50% 2019-2027	10 000	10 000	NC	10 000			614,38	A	650,00	12-juil.-22	AC
EOM.05	ETAT DU MALI 6,50% 2020-2028	10 000	10 000	9 800	9 800	1 000	9 994 600	154,93	A	650,00	27-mars-23	ACD
EOM.06	ETAT DU MALI 6,50% 2020-2027	10 000	10 000	10 700	10 700	20	214 000	363,29	A	650,00	30-nov.-22	AC
EOM.07	ETAT DU MALI 6.50% 2021-2031	10 000	10 000	10 700	10 700	410	4 387 000	119,32	A	650,00	16-avr.-23	AC
EOS.05	ETAT SENEGAL 6.50% 2013-2023	10 000	10 000	NC	10 000			258,56	S	325,00	29-juil.-22	ACD
EOS.07	ETAT SENEGAL 6.30% 2015-2025	10 000	10 700	NC	10 700			48,33	S	317,59	25-nov.-22	ACD
TPBF.O10	TPBF 6,50% 2020 - 2028	10 000	10 700	NC	10 700			166,03	S	325,00	20-sept.-22	ACD
TPBF.O11	TPBF 6,50 % 2020-2028	10 000	10 000	NC	10 000			294,48	S	325,00	9-juil.-22	ACD
TPBF.O12	TPBF 6.50% 2021-2031	10 000	10 700	NC	10 700			157,20	S	325,00	25-sept.-22	ACD
TPBF.O13	TPBF 6,50 % 2021 - 2031	10 000	10 500	NC	10 500			299,86	S	325,00	6-juil.-22	ACD
TPBF.O4	TPBF 6.50% 2017-2027	10 000	10 700	NC	10 700			252,88	S	322,33	31-juil.-22	ACD
TPBF.O5	TPBF 6,50% 2017-2024	10 000	10 700	NC	10 700			312,50	S	325,00	29-juin-22	ACD
TPBF.O6	TPBF 6.50% 2018-2025	10 000	10 700	NC	10 700			30,11	S	324,11	5-déc.-22	ACD
TPBF.O7	TPBF 6,50% 2018- 2025	10 000	10 000	NC	10 000			67,12	S	325,00	15-nov.-22	AC
TPBF.O8	TPBF 6,50% 2019-2027	10 000	10 700	NC	10 700			83,70	S	327,67	6-nov.-22	ACD
TPBF.O9	TPBF 6,50% 2019 - 2027	10 000	10 700	NC	10 700			133,20	S	325,00	8-oct.-22	ACD
TPBJ.O3	TPBJ 6,50% 2020-2028	10 000	10 000	NC	10 000			536,03	A	650,00	25-août-22	AC
TPBJ.O4	TPBJ 5,50 % 2022-2037	10 000	10 000	NC	10 000			170,27	A	550,00	1-mars-23	AC
TPBJ.O5	TPBJ 5,85 % 2022-2042	10 000	10 200	10 000	10 000	754	7 550 200	181,11	A	585,00	1-mars-23	ACD
TPCI.O17	TPCI 3% 2014-2024	10 000	10 000	NC	10 000			2,46	S	150,00	19-déc.-22	ACD
TPCI.O19	TPCI 5.99% 2015-2025	10 000	10 000	NC	10 000			64,00	A	599,00	14-mai-23	ACD
TPCI.O20	TPCI 5.85% 2015-2022	10 000	10 000	NC	10 000			124,67	S	292,50	5-oct.-22	ACD
TPCI.O21	TPCI 6% 2016-2028	10 000	10 700	NC	10 700			123,29	A	600,00	8-avr.-23	ACD
TPCI.O22	TPCI 5.90% 2016 - 2026	10 000	10 000	10 000	10 000	25 000	250 000 000	11,32	A	590,00	15-juin-23	ACD
TPCI.O23	TPCI 5.90% 2016-2026	10 000	10 215	NC	10 215			350,77	A	590,00	17-nov.-22	ACD
TPCI.O24	TPCI 6.25% 2017-2029	10 000	10 700	NC	10 700			141,73	S	312,50	30-sept.-22	ACD
TPCI.O25	TPCI 5,95% 2017-2024 A	10 000	10 000	NC	10 000			95,92	S	297,50	24-oct.-22	ACD
TPCI.O26	TPCI 5,95% 2017-2024 B	10 000	10 100	NC	10 100			69,52	S	297,50	10-nov.-22	ACD
TPCI.O27	TPCI 6% 2017-2025	10 000	10 250	NC	10 250			288,46	S	300,00	29-juin-22	ACD
TPCI.O28	TPCI 6% 2018 - 2026	10 000	10 700	NC	10 700			532,60	A	600,00	2-août-22	ACD
TPCI.O29	TPCI 6% 2018-2026	10 000	10 000	NC	10 000			404,38	A	600,00	19-oct.-22	ACD
TPCI.O30	TPCI 5,95% 2018-2025	7 000	7 189	NC	7 189			10,27	S	208,82	13-déc.-22	ACD
TPCI.O31	TPCI 5,75% 2019 - 2026	10 000	10 230	NC	10 230			3,15	A	575,00	20-juin-23	ACD
TPCI.O32	TPCI 2,23% 2019-2026	10 000		NC				672,67	A	669,00	20-juin-22	ACD
TPCI.O33	TPCI 5.75% 2019-2026	8 000	8 560	NC	8 560			118,47	A	460,00	20-mars-23	ACD
TPCI.O34	TPCI 6% 2019-2029	8 750	8 750	NC	8 750			135,21	A	525,00	20-mars-23	ACD
TPCI.O35	TPCI 5,75% 2019 - 2026	10 000	10 000	NC	10 000			545,07	A	575,00	11-juil.-22	ACD
TPCI.O36	TPCI 5,75% 2019- 2026	10 000	10 180	NC	10 180			480,48	A	575,00	21-août-22	ACD
TPCI.O37	TPCI 5,80% 2019-2026	10 000	10 290	NC	10 290			317,81	A	580,00	4-déc.-22	ACD
TPCI.O38	TPCI 5,75% 2019-2026	10 000	10 000	10 000	10 000	59	590 000	315,07	A	575,00	4-déc.-22	ACD
TPCI.O39	TPCI 5,75% 2019 - 2026	10 000	10 700	NC	10 700			390,68	A	575,00	17-oct.-22	ACD
TPCI.O40	TPCI 5,75% 2019-2026	10 000	10 200	NC	10 200			256,78	A	575,00	10-janv.-23	ACD
TPCI.O41	TPCI 5,80% 2020-2027	10 000	10 700	NC	10 700			181,15	A	580,00	28-févr.-23	ACD
TPCI.O42	TPCI 5,90% 2020-2030	10 000	10 500	9 900	9 900	100 000	990 000 000	184,27	A	590,00	28-févr.-23	ACD
TPCI.O43	TPCI 5,90% 2020 - 2030	10 000	10 400	10 400	10 400	12 500	130 000 000	96,99	A	590,00	23-avr.-23	ACD
TPCI.O44	TPCI 5,80% 2020 - 2027	10 000	10 075	NC	10 075			95,34	A	580,00	23-avr.-23	ACD
TPCI.O45	TPCI 5,80% 2020 - 2027	10 000	10 000	NC	10 000			589,53	A	580,00	16-juin-22	ACD
TPCI.O46	TPCI 5,90% 2020 - 2030	10 000	10 500	9 900	9 900	100 000	990 000 000	599,70	A	590,00	16-juin-22	ACD
TPCI.O47	TPCI 5,80% 2020 - 2027	10 000	10 250	NC	10 250			589,53	A	580,00	16-juin-22	ACD
TPCI.O48	TPCI 5,80% 2020- 2027	10 000	10 000	NC	10 000			521,21	A	580,00	29-juil.-22	ACD
TPCI.O49	TPCI 5,90% 2020- 2030	10 000	10 085	NC	10 085			530,19	A	590,00	29-juil.-22	ACD
TPCI.O50	TPCI 5,90% 2020-2030	10 000	10 000	NC	10 000			481,70	A	590,00	28-août-22	ACD
TPCI.O51	TPCI 5,80% 2020-2027	10 000	10 100	NC	10 100			417,92	A	580,00	2-oct.-22	ACD
TPCI.O52	TPCI 5,90 % 2020-2030	10 000	10 000	9 900	9 900	60 000	594 000 000	425,12	A	590,00	2-oct.-22	ACD
TPCI.O53	TPCI 5,80% 2020-2027	10 000	10 600	NC	10 600			376,60	A	580,00	28-oct.-22	ACD
TPCI.O54	TPCI 5,90% 2020-2030	10 000	10 300	NC	10 300			383,10	A	590,00	28-oct.-22	ACD
TPCI.O55	TPCI 5,80% 2020 - 2027	10 000	10 500	NC	10 500			286,03	A	580,00	24-déc.-22	ACD

mercredi 22 juin 2022

TPCI.O56	TPCI 5,90% 2020- 2030	10 000	10 700	NC	10 700			290,96	A	590,00	24-déc.-22	ACD
TPCI.O57	TPCI 5,80% 2020-2027	10 000	10 000	NC	10 000			340,05	A	580,00	20-nov.-22	ACD
TPCI.O58	TPCI 5,80% 2021-2028	10 000	10 400	NC	10 400			166,85	A	580,00	9-mars-23	ACD
TPCI.O59	TPCI 5,90% 2021-2031	10 000	10 500	NC	10 500			169,73	A	590,00	9-mars-23	ACD
TPCI.O60	TPCI 5,80% 2021-2028	10 000	10 000	NC	10 000			643,56	A	580,00	13-mai-22	ACD
TPCI.O61	TPCI 5,90% 2021-2031	10 000	10 050	NC	10 050			654,66	A	590,00	13-mai-22	ACD
TPCI.O62	TPCI 5,80 % 2021 -2028	10 000	10 700	NC	10 700			567,29	A	580,00	30-juin-22	ACD
TPCI.O63	TPCI 5,90% 2021 -2031	10 000	10 000	NC	10 000			574,47	A	590,00	30-juin-22	ACD
TPCI.O64	TPCI 5,80 % 2021 - 2028	10 000	10 180	NC	10 180			492,60	A	580,00	16-août-22	ACD
TPCI.O65	TPCI 5,90% 2021-2031	10 000	10 500	NC	10 500			428,36	A	590,00	30-sept.-22	ACD
TPCI.O66	TPCI 5,90% 2021-2031	10 000	10 000	NC	10 000			370,16	A	590,00	5-nov.-22	ACD
TPCI.O67	TPCI 5,90 % 2021-2036	10 000	10 000	NC	10 000			303,89	A	590,00	16-déc.-22	ACD
TPCI.O68	TPCI 5,90 % 2022-2037	10 000	10 700	NC	10 700			227,92	A	590,00	1-févr.-23	ACD
TPCI.O69	TPCI 5,75 % 2022-2037	10 000	10 100	NC	10 100			144,93	A	575,00	22-mars-23	ACD
TPNE.O1	TRESOR PUBLIC DU NIGER 6,50% 2019-2026	10 000	10 700	NC	10 700			153,15	A	650,00	28-mars-23	ACD
TPNE.O2	TRESOR PUBLIC DU NIGER 6,50% 2019 - 2026	10 000	10 000	10 700	10 700	10	107 000	578,77	A	650,00	1-août-22	ACD
TPNE.O3	TRESOR PUBLIC DU NIGER 6,5% 2020-2027	10 000	10 700	NC	10 700			580,55	A	650,00	31-juil.-22	ACD
TPNE.O4	TRESOR PUBLIC DU NIGER 6,30% 2021-2031	10 000	10 000	10 700	10 700	10	107 000	521,26	A	630,00	24-août-22	ACD

TOTAL 299 771 2 977 013 800

OBLIGATIONS REGIONALES

BIDC.O4	BIDC-EBID 6.10% 2017-2027	6 250	6 688	NC	6 687.50			6,27	A	381,25	16-juin-23	ACD
BIDC.O5	BIDC-EBID 6,40% 2019-2026	10 000	10 700	NC	10 700			284,64	S	320,00	12-juil.-22	ACD
BIDC.O6	BIDC-EBID 6,50 % 2021-2028	10 000	10 700	10 700	10 700	1 305	13 054 750	62,33	S	327,67	18-nov.-22	ACD
CRRH.O1	CRRH-UEMOA 6.10% 2012-2022	10 000	9 925	NC	9 925			217,38	S	305,00	13-août-22	AC
CRRH.O2	CRRH-UEMOA 6.10% 2012-2024	10 000	10 000	NC	10 000			262,87	S	305,00	17-juil.-22	AC
CRRH.O3	CRRH-UEMOA 6% 2013-2023	10 000	10 000	NC	10 000			93,44	S	300,00	26-oct.-22	AC
CRRH.O4	CRRH-UEMOA 6% 2014-2024	10 000	9 975	NC	9 975			286,81	S	300,00	30-juin-22	AC
CRRH.O5	CRRH-UEMOA 5.85% 2015-2025	10 000	10 000	NC	10 000			270,86	S	290,10	4-juil.-22	AC
CRRH.O6	CRRH-UEMOA 5.85% 2016-2026	10 000	10 230	NC	10 230			274,72	S	292,50	3-juil.-22	ACD
CRRH.O7	CRRH-UEMOA 5.95% 2017-2029	6 250	6 250	NC	6 250			36,38	S	185,94	17-nov.-22	AC
CRRH.O8	CRRH-UEMOA 5.95% 2018-2030	7 083	7 083	NC	7 083.33			1,15	S	210,73	21-déc.-22	AC
CRRH.O9	CRRH-UEMOA 6.05% 2018-2033	7 667	7 667	NC	7 667			1,27	S	231,92	21-déc.-22	AC

TOTAL 1 305 13 054 750

OBLIGATIONS PRIVEES

BHSN.O1	DIASPORA BONDS BHS 6,25% 2019-	10 000	10 600	10 700	10 700	1 029	10 399 500	279,11	S	309,93	10-juil.-22	ACD
FNSBC.O1	FCTC NSIA BANQUE 7 % 2020-2025	6 111	6 111	NC	6 111.11			6,84	T	104,81	16-sept.-22	ACD
FTMC.O1	FCTC TEYLIMOM IMMO 7 % 2021-2028	10 000	10 500	NC	10 500			197,60	T	171,50	8-juin-22	ACD
ORGT.O2	ORAGROUP SA 7,15% 2021-2028	10 000	10 700	NC	10 700			222,70	S	715,00	26-oct.-22	ACD
PADS.O3	PAD 6,60% 2020-2027	10 000	10 200	NC	10 200			115,41	S	330,00	19-oct.-22	ACD
SNLC.O1	SENELEC 6,50% 2018-2025	6 000	6 360	NC	6 360			92,20	S	195,00	27-sept.-22	AC
SNTS.O2	SONATEL 6,50% 2020-2027	10 000	10 600	NC	10 600			262,81	S	302,99	16-juil.-22	ACD

TOTAL 1 029 10 399 500

SUKUK ET TITRES ASSIMILES

SUKCI.S2	SUKUK CI 5.75% 2016-2023	10 000	10 500	NC	10 500			170,90	S	293,89	7-sept.-22	ACD
SUKSN.S2	SUKUK SN 6% 2016-2026	10 000	10 600	NC	10 600			245,00	S	301,67	26-juil.-22	ACD
SUKTG.S1	SUKUK TG 6.5% 2016-2026	10 000	10 700	NC	10 700			256,81	S	371,86	17-août-22	ACD

TOTAL 0 0

TOTAL - Marché des obligations 302 105 3 000 468 050

Légende :
 (#) (*) Ex-Coupon couru (#)Cours de référence amorti / Coupon couru Ex-c (#)Ex-marge de profits
 Cours du jour: Ouv.: Ouverture Clôt.: Clôture Moy.: Moyen
 Type Amort: Type d'Amortissement IF: In Fine AC: Amortissement Constant AD: Amortissement Dégressif ACD: Amortissement Constant Différé
 Période: Périodicité de paiement des coupons A: Annuelle S: Semestrielle T: Trimestrielle
 Eché.: Échéance de paiement des intérêts
 Mentions: NC: Non Coté Ex-c: Ex-coupon ou Ex-droit SP: Suspendu

INFORMATIONS

OPERATIONS EN COURS

Emetteur	Opération
CORIS BANK INTERNATIONAL	Païement de dividendes de 448 F CFA net par action, le 06/07/2022
SETAO CI	Païement de dividendes de 66,15 F CFA net par action, le 18/07/2022
SIB	Païement de dividendes de 405 F CFA net par action, le 30/06/2022
BOLLORE TRANSPORT & LOGISTICS	Païement de dividendes de 130 F CFA net par action, le 23/06/2022

AVIS

Entité	N°	Nature	Objet
BRVM	116-2022	Païement de dividendes	Païement de dividendes Exercice 2021- CORIS BANK INTERNATIONAL BF

COMMUNIQUES

Emetteur	N°	Nature	Objet
----------	----	--------	-------

QUANTITES RESIDUELLES

MARCHE DES ACTIONS

Symbole	Titre	Quantité résiduelle à l'achat	Cours Achat / Vente		Quantité résiduelle à la vente	Cours de Référence
ABJC	SERVAIR ABIDJAN CI	35	1,480	/		1 465
BICC	BICI CI	100	6,200	/ 6,250	13	6 250
BNBC	BERNABE CI	2	2,050	/ 2,195	338	2 195
BOAB	BANK OF AFRICA BN	332	6,000	/ 6,100	2 707	6 100
BOABF	BANK OF AFRICA BF	1	5,100	/ 5,425	1 521	5 425
BOAC	BANK OF AFRICA CI	6	5,000	/ 5,200	6 747	5 200
BOAM	BANK OF AFRICA ML	430	1,320	/ 1,400	50	1 400
BOAN	BANK OF AFRICA NG	20	6,500	/ 6,545	249	6 545
BOAS	BANK OF AFRICA SENEGAL	46	2,375	/ 2,400	1 242	2 400
CABC	SICABLE CI	313	1,100	/ 1,150	123	1 150
CBIBF	CORIS BANK INTERNATIONAL	87	9,100	/ 9,200	169	9 200
CFAC	CFAO MOTORS CI	290	865	/ 900	5 088	900
CIEC	CIE CI	436	2,305	/ 2,350	11	2 350
ECOC	ECOBANK COTE D'IVOIRE	12	4,410	/ 4,425	70	4 450
ETIT	ECOBANK TRANS. INCORP. TG	1 918 683	15	/ 16	3 177 808	16
FTSC	FILTISAC CI	174	1,300	/ 1,320	2 000	1 300
NEIC	NEI-CEDA CI	85	640	/ 645	70	645
NSBC	NSIA BANQUE COTE D'IVOIRE	6 769	5,300	/ 5,500	230	5 500
N TLC	NESTLE CI	36	7,200	/ 7,205	4 949	7 200
ONTBF	ONATEL BF	10	3,830	/ 3,845	9	3 810
ORGT	ORAGROUP TOGO	10	3,650	/ 3,790	805	3 600
PALC	PALM CI	8	12,705	/ 12,750	26	12 750
PRSC	TRACTAFRIC MOTORS CI	7	3,405	/ 3,600	9	3 405
SAFC	SAFCA CI			/ 920	262	920
SCRC	SUCRIVOIRE	57	875	/ 900	107	875
SDCC	SODE CI	20	5,200	/ 5,300	813	5 300
SDSC	BOLLORE	141	1,795	/ 1,800	1 557	1 800
SEMC	CROWN SIEM CI	814	700	/ 740	4 970	700
SGBC	SOCIETE GENERALE COTE D'IVOIRE	611	15,000	/ 15,450	2	15 500
SHEC	VIVO ENERGY CI	1 093	800	/ 850	1 400	850
SIBC	SOCIETE IVOIRIENNE DE BANQUE	53	4,650	/ 4,660	1 700	4 660
SICC	SICOR CI	20	12,135	/		12 135
SIVC	AIR LIQUIDE CI	371	845	/ 850	6 134	845
SLBC	SOLIBRA CI	5	145,100	/ 155,875	2	155 870
SMBC	SMB CI	14	7,150	/ 7,300	40	7 300
SNTS	SONATEL SN	4	14,495	/ 14,595	340	14 495
SOGC	SOGB CI	30	6,515	/ 6,600	4 273	6 600
SPHC	SAPH CI	3	5,875	/ 6,350	4 001	6 350
STAC	SETAO CI	11	1,470	/ 1,510	469	1 510
STBC	SITAB CI	8	6,250	/ 6,345	150	6 350
SVOC	MOVIS CI			/		2 395
TTLC	TOTAL CI	150	2,250	/ 2,300	108	2 300
TTLS	TOTAL SN	100	2,450	/ 2,550	1 581	2 550
TTRC	TRITURAF CI-Ste en Liquidation			/		490
UNLC	UNILEVER CI	1	Marché	/		4 850
UNXC	UNIWAX CI	237	1,350	/ 1,395	21 733	1 395

QUANTITES RESIDUELLES**MARCHE DES DROITS**

Symbole	Titre	Quantité résiduelle à l'achat	Cours Achat / Vente	Quantité résiduelle à la vente	Cours de Référence
---------	-------	-------------------------------	---------------------	--------------------------------	--------------------

TROISIEME COMPARTIMENT - BRVM PETITES CAPITALISATIONS

Symbole	Titre	Quantité résiduelle à l'achat	Cours Achat / Vente	Quantité résiduelle à la vente	Cours de Référence
---------	-------	-------------------------------	---------------------	--------------------------------	--------------------

QUANTITES RESIDUELLES

MARCHE DES OBLIGATIONS

Symbole	Titre	Quantité résiduelle à l'achat	Cours Achat / Vente	Quantité résiduelle à la vente	Cours de Référence	
BHSN.O1	DIASPORA BONDS BHS 6,25% 2019-		/		10 700	
FNSBC.O1	FCTC NSIA BANQUE 7 % 2020-2025		/		6 111	
FTIMC.O1	FCTC TEYLIM IMMO 7 % 2021-2028	170	10,000 /	10,200	10	10 500
ORGT.O2	ORAGROUP SA 7,15% 2021-2028		/	10,400	4	10 700
PADS.O3	PAD 6,60% 2020-2027	480	10,200 /	10,400	670	10 200
SNLC.O1	SENELEC 6,50% 2018-2025		/			6 360
SNTS.O2	SONATEL 6,50% 2020-2027	1 000	10,000 /	10,200	2	10 600
EOM.O1	ETAT DU MALI 6.20% 2016-2023		/			1 665
EOM.O2	Etat du Mali 6.50% 2017-2024		/	4,000	42	4 000
EOM.O3	ETAT DU MALI 6,50 % 2018-2025		/			8 000
EOM.O4	ETAT DU MALI 6,50% 2019-2027		/			10 000
EOM.O5	ETAT DU MALI 6,50% 2020-2028	213	9,800 /			9 800
EOM.O6	ETAT DU MALI 6,50% 2020-2027		/	10,700	2 480	10 700
TPCI.O68	TPCI 5,90 % 2022-2037		/	10,700	1 959	10 700
TPCI.O69	TPCI 5,75 % 2022-2037		/	10,100	5 000	10 100
TPNE.O1	TRESOR PUBLIC DU NIGER 6,50% 2019-2026		/	10,500	72	10 700
TPNE.O2	TRESOR PUBLIC DU NIGER 6,50% 2019 - 2026		/	10,500	65	10 700
TPNE.O3	TRESOR PUBLIC DU NIGER 6,5% 2020-2027		/	10,700	55	10 700
TPNE.O4	TRESOR PUBLIC DU NIGER 6,30% 2021-2031		/	10,700	1 945	10 700
TPCI.O62	TPCI 5,80 % 2021 -2028		/			10 700
TPCI.O63	TPCI 5,90% 2021 -2031		/			10 000
TPCI.O64	TPCI 5,80 % 2021 - 2028		/			10 180
TPCI.O65	TPCI 5,90% 2021-2031		/			10 500
TPCI.O66	TPCI 5,90% 2021-2031		/			10 000
TPCI.O67	TPCI 5,90 % 2021-2036		/	10,100	5 000	10 000
TPCI.O56	TPCI 5,90% 2020- 2030		/			10 700
TPCI.O57	TPCI 5,80% 2020-2027		/			10 000
TPCI.O58	TPCI 5,80% 2021-2028		/			10 400
TPCI.O59	TPCI 5,90% 2021-2031		/	10,500	5 000	10 500
TPCI.O60	TPCI 5,80% 2021-2028		/			10 000
TPCI.O61	TPCI 5,90% 2021-2031		/			10 050
TPCI.O50	TPCI 5,90% 2020-2030		/			10 000
TPCI.O51	TPCI 5,80% 2020-2027		/			10 100
TPCI.O52	TPCI 5,90 % 2020-2030		/	10,150	5 000	9 900
TPCI.O53	TPCI 5,80% 2020-2027		/			10 600
TPCI.O54	TPCI 5,90% 2020-2030		/			10 300
TPCI.O55	TPCI 5,80% 2020 -2027		/			10 500
TPCI.O44	TPCI 5,80% 2020 - 2027		/			10 075
TPCI.O45	TPCI 5,80% 2020 -2027		/			10 000
TPCI.O46	TPCI 5,90% 2020 - 2030		/			9 900
TPCI.O47	TPCI 5,80% 2020 - 2027		/			10 250
TPCI.O48	TPCI 5,80% 2020- 2027		/			10 000
TPCI.O49	TPCI 5,90% 2020- 2030		/			10 085
TPCI.O38	TPCI 5,75% 2019-2026		/	10,150	70 000	10 000
TPCI.O39	TPCI 5,75% 2019 - 2026		/			10 700
TPCI.O40	TPCI 5,75% 2019-2026		/			10 200
TPCI.O41	TPCI 5,80% 2020-2027		/			10 700
TPCI.O42	TPCI 5,90% 2020-2030		/	10,500	5	9 900
TPCI.O43	TPCI 5,90% 2020 - 2030		/			10 400

mercredi 22 juin 2022

TPCI.032	TPCI 2,23% 2019-2026			/			10 000
TPCI.033	TPCI 5.75% 2019-2026			/	8,560	4 980	8 560
TPCI.034	TPCI 6% 2019-2029			/			8 750
TPCI.035	TPCI 5,75% 2019 -2026			/			10 000
TPCI.036	TPCI 5,75% 2019- 2026			/			10 180
TPCI.037	TPCI 5,80% 2019-2026			/			10 290
TPCI.026	TPCI 5,95% 2017-2024 B			/			10 100
TPCI.027	TPCI 6% 2017-2025			/			10 250
TPCI.028	TPCI 6% 2018 - 2026			/	10,700	42	10 700
TPCI.029	TPCI 6% 2018-2026			/			10 000
TPCI.030	TPCI 5,95% 2018-2025			/			7 189
TPCI.031	TPCI 5,75% 2019 - 2026			/			10 230
TPCI.020	TPCI 5.85% 2015-2022			/			10 000
TPCI.021	TPCI 6% 2016-2028			/	10,700	1 973	10 700
TPCI.022	TPCI 5.90% 2016 - 2026			/			10 000
TPCI.023	TPCI 5.90% 2016-2026			/			10 215
TPCI.024	TPCI 6.25% 2017-2029			/			10 700
TPCI.025	TPCI 5,95% 2017-2024 A			/			10 000
TPBF.09	TPBF 6,50% 2019 - 2027	83	10,000	/			10 700
TPBJ.03	TPBJ 6,50% 2020-2028			/			10 000
TPBJ.04	TPBJ 5,50 % 2022-2037			/			10 000
TPBJ.05	TPBJ 5,85 % 2022-2042			/	10,000	5	10 000
TPCI.017	TPCI 3% 2014-2024			/			10 000
TPCI.019	TPCI 5.99% 2015-2025			/			10 000
TPBF.013	TPBF 6,50 % 2021 - 2031			/	10,500	4 785	10 500
TPBF.04	TPBF 6.50% 2017-2027			/			10 700
TPBF.05	TPBF 6,50% 2017-2024			/			10 700
TPBF.06	TPBF 6.50% 2018-2025			/	10,350	280	10 700
TPBF.07	TPBF 6,50% 2018- 2025			/			10 000
TPBF.08	TPBF 6,50% 2019-2027			/			10 700
EOM.07	ETAT DU MALI 6.50% 2021-2031			/	10,700	4 955	10 700
EOS.05	ETAT SENEGAL 6.50% 2013-2023			/	10,000	33	10 000
EOS.07	ETAT SENEGAL 6.30% 2015-2025			/			10 700
TPBF.010	TPBF 6,50% 2020 - 2028			/			10 700
TPBF.011	TPBF 6,50 % 2020-2028			/			10 000
TPBF.012	TPBF 6.50% 2021-2031			/			10 700
BIDC.04	BIDC-EBID 6.10% 2017-2027			/			6 688
BIDC.05	BIDC-EBID 6,40% 2019-2026			/			10 700
BIDC.06	BIDC-EBID 6,50 % 2021-2028	500	10,000	/			10 700
CRRH.01	CRRH-UEMOA 6.10% 2012-2022			/			9 925
CRRH.02	CRRH-UEMOA 6.10% 2012-2024			/			10 000
CRRH.03	CRRH-UEMOA 6% 2013-2023			/			10 000
CRRH.04	CRRH-UEMOA 6% 2014-2024			/			9 975
CRRH.05	CRRH-UEMOA 5.85% 2015-2025			/			10 000
CRRH.06	CRRH-UEMOA 5.85% 2016-2026			/			10 230
CRRH.07	CRRH-UEMOA 5.95% 2017-2029			/			6 250
CRRH.08	CRRH-UEMOA 5.95% 2018-2030			/			7 083
CRRH.09	CRRH-UEMOA 6.05% 2018-2033			/			7 667

SUKUK ET TITRES ASSIMILES

Symbole	Titre	Quantité résiduelle à l'achat	Cours Achat / Vente	Quantité résiduelle à la vente	Cours de Référence
SUKCI.S2	SUKUK CI 5.75% 2016-2023		/		10 500
SUKSN.S2	SUKUK SN 6% 2016-2026		/	10,200	282
SUKTG.S1	SUKUK TG 6.5% 2016-2026		/		10 700

CALENDRIER DES ASSEMBLEES GENERALES

ANNEE : 2022

Société	Nature	Date	Heure	Lieu
SERVAIR ABIDJAN CI	Ordinaire	06/07/2022	11:00:00	Salle JEWELS de la CGECI sise à la Maison de l'Entreprise au Plateau
UNIWAX CI	Ordinaire	30/06/2022	09:00:00	Espace Latrille Events, sis à Abidjan Cocody II-Plateaux (Carrefour Duncan)
TRACTAFRIC CI	Ordinaire	30/06/2022	10:00:00	à l'hôtel AZALAI ABIDJAN
CROWN SIEM CI	Ordinaire	29/06/2022	09:00:00	siège de la CGECI, sis à la Maison de l'Entreprise, au Plateau, à l'Angle du Boulevard de la République et de l'Avenue Lamblin
SITAB	Ordinaire	28/06/2022	10:00:00	la SALLE JEWELS de la CGECI (Plateau)
BICI CI	Ordinaire	23/06/2022	10:00:00	Maison de l'Entreprise (siège du Patronat Ivoirien), Abidjan-Plateau à l'Angle duBoulevard de la republique et de l'Avenue Lamblin
SUCRIVOIRE	Mixte	23/06/2022	09:30:00	VISIOCONFERENCE
SMB	Ordinaire	21/06/2022	09:30:00	amphithéâtre de la CGECI sis Abidjan-Plateau, à l'Angle du Boulevard de la République et de l'Avenue Lamblin
SODECI	Ordinaire	21/06/2022	14:00:00	VISIOCONFERENCE
PALM CI	Mixte	21/06/2022	09:30:00	VISIOCONFERENCE
CFAO MOTORS CI	Ordinaire	21/06/2022	09:00:00	siège social sis Abidjan, 117, Boulevard de Marseille
SMB	Ordinaire	21/06/2022	09:30:00	amphithéâtre de la CGECI sis Abidjan-Plateau, à l'Angle du Boulevard de la République et de l'Avenue Lamblin
SOLIBRA	Ordinaire	20/06/2022	09:00:00	espace CRISTAL 8, rue du Chevalier de Clieu Zone 4 C "Salle PLATINUM" Abidjan
CIE CI	Ordinaire	20/06/2022	08:30:00	VISIOCONFERENCE
TOTAL SENEGAL S.A.	Ordinaire	17/06/2022	10:00:00	Hôtel PULLMAN DAKAR TERANGA et par visio-conférence
FILTISAC CI	Ordinaire	16/06/2022	09:00:00	Immeuble CRRAE-UMOA sis à Abidjan Plateau (RCI)
FILTISAC CI	Ordinaire	16/06/2022	10:00:00	Immeuble CRRAE-UEMOA sis à Abidjan Plateau
TOTAL	Ordinaire	16/06/2022	10:00:00	l'Hôtel Radisson Blu, sis à Abidjan Port- Bouët, route de l'Aéroport International Félix Houphouët Boigny
SOGB	Ordinaire	15/06/2022	11:00:00	Immeuble CRRAE-UEMOA sis à Abidjan Plateau
BERNABE CI	Ordinaire	15/06/2022	10:00:00	Salle Gewels du patronat Ivoirien (CGECI) sis à Abidjan plateau, immeuble MDE 01 BP 8666 ABIDJAN
SETAO CI	Ordinaire	15/06/2022	10:00:00	Hôtel TIAMA, à ABIDJAN-Plateau
SAPH CI	Mixte	13/06/2022	09:30:00	VISIOCONFERENCE
NEI-CEDA CI	Ordinaire	10/06/2022	10:00:00	Hôtel TIAMA, à ABIDJAN-Plateau
NSBC	Ordinaire	07/06/2022	10:30:00	Espace Latrille Events, situé à Abidjan- Cocody, Deux-plateaux
BOLLORE TRANSPORT & LOGISTICS	Ordinaire	31/05/2022	10:00:00	salle Kodjo EBOUCLE du palais de la culture sis à Treichville, Avenue Christiani à Abidjan.
SAFCA CI	Mixte	27/05/2022	10:00:00	Abidjan, 1 Rue des Carrosiers, Zone 3 C (Face de SOCOCE Treichville)
ORAGROUP	Mixte	25/05/2022	10:00:00	l'Hôtel 2 Février de LOME
ECOBANK TG	Ordinaire	25/05/2022	10:00:00	Salle des Fêtes du Sofitel Abidjan Hôtel Ivoire - Côte d'Ivoire
NESTLE CI	Ordinaire	20/05/2022	10:00:00	VISIOCONFERENCE
SIB	Ordinaire	18/05/2022	09:00:00	Maison de l'Entreprise (siège du Patronat Ivoirien), Abidjan-Plateau à l'Angle duBoulevard de la republique et de l'Avenue Lamblin
ONATEL BF	Ordinaire	12/05/2022	10:30:00	ROYAL BEACH HÔTEL, OUAGADOUGOU-BURKINA FASO
SGB CI	Ordinaire	06/05/2022	09:00:00	Espace Latrille Events, sis à Abidjan Commune de Cocody, aux Deux-Plateaux Boulevard Latrille
SONATEL	Mixte	28/04/2022	10:00:00	VISIOCONFERENCE, dans ses locaux situés au Technopole à Dakar
BANK OF AFRICA SN	Ordinaire	15/04/2022	09:30:00	Immeuble Elan II au 2ème Etage, Almadies, Zone 12, Route de Ngor à Dakar
BANK OF AFRICA BN	Ordinaire	13/04/2022	10:00:00	Hôtel GOLDEN TULIP à Cotonou
SICABLE	Ordinaire	07/04/2022	10:00:00	Hôtel TIAMA, à ABIDJAN
CORIS BANK INTERNATIONAL	Ordinaire	07/04/2022	09:00:00	Hôtel SOPATEL Silmandé SA, à Ouagadougou
ECOBANK CI	Ordinaire	05/04/2022	10:00:00	l'Hôtel Radisson Blu, sis à Abidjan Port- Bouët, route de l'Aéroport International Félix Houphouët Boigny

mercredi 22 juin 2022

BANK OF AFRICA ML	Ordinaire	05/04/2022	09:30:00	Siège de la banque à l'Immeuble BANK OF AFRICA, Avenue du Mali-Quartier ACI 2000
BANK OF AFRICA CI	Ordinaire	31/03/2022	10:00:00	Salle Jewels du patronat Ivoirien (CGECI) sis à Abidjan plateau, immeuble MDE 01 BP 8666 ABIDJAN
BANK OF AFRICA NG	Ordinaire	30/03/2022	10:00:00	Centre de Formation de la BOA-NIGER (BOA-Siège)
BANK OF AFRICA BF	Ordinaire	29/03/2022	10:00:00	Salle LAICO HOTEL OUAGA 2000

L'actualité de la BRVM sur nos plateformes digitales

Infos BRVM

Pour recevoir les informations boursières par SMS, souscrivez :



Côte d'Ivoire : *430#
Bénin : *430*15#



Côte d'Ivoire : #139#
Burkina Faso : *310#



Côte d'Ivoire : *431#
Niger : *512*9#
Togo : *310#

Site web

www.brvm.org

Application Mobile

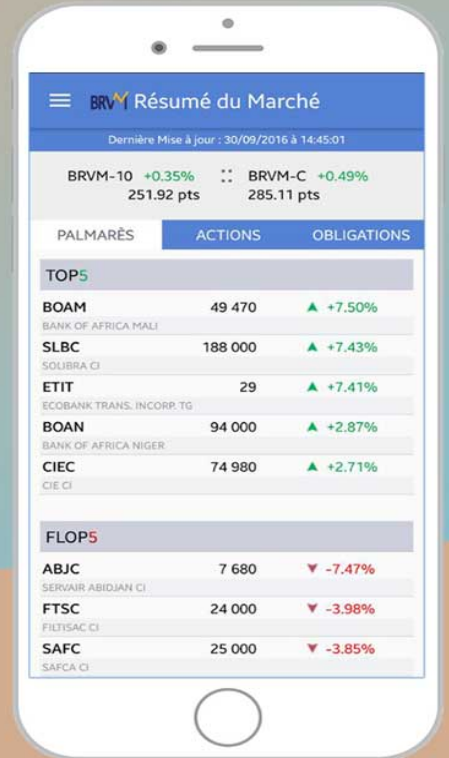

Disponible sur
 Google play
Disponible sur
 App Store



Nous suivre sur :

