

BRVM 10	162,20
Variation Jour	↓ -0,02 %
Variation annuelle	↑ 5,66 %



BULLETTIN OFFICIEL DE LA COTE

N° 117

mardi 21 juin 2022

Site : www.brvm.org

BRVM Composite	209,72
Variation Jour	↓ -0,29 %
Variation annuelle	↑ 3,68 %

Evolution des indices

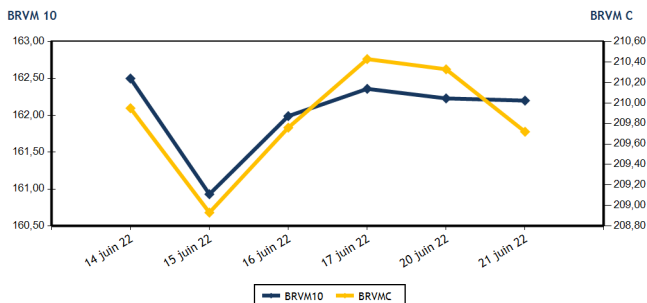

Volumes et valeurs transigés

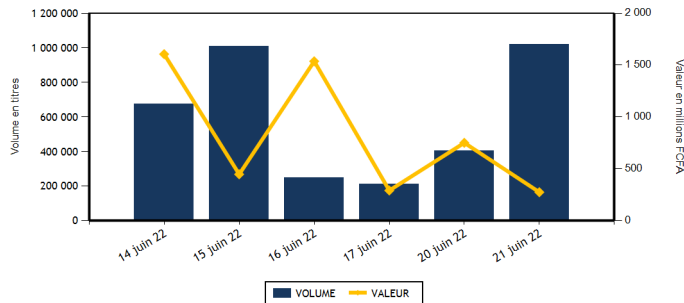

Actions	Niveau	Evol. Jour
Capitalisation boursière (FCFA)(Actions & Droits)	6 312 965 345 012	-0,29 %
Volume échangé (Actions & Droits)	1 018 777	167,43 %
Valeur transigée (FCFA) (Actions & Droits)	270 341 402	-46,38 %
Nombre de titres transigés	41	2,50 %
Nombre de titres en hausse	9	50,00 %
Nombre de titres en baisse	14	0,00 %
Nombre de titres inchangés	18	-10,00 %

Obligations	Niveau	Evol. Jour
Capitalisation boursière (FCFA)	7 741 025 843 856	-0,63 %
Volume échangé	436	-98,23 %
Valeur transigée (FCFA)	4 364 000	-98,23 %
Nombre de titres transigés	7	16,67 %
Nombre de titres en hausse	0	-100,00 %
Nombre de titres en baisse	5	400,00 %
Nombre de titres inchangés	2	-33,33 %

PLUS FORTES HAUSSES

Titres	Cours	Evol. Jour	Evol. annuelle
BOLLORE (SDSC)	1 795	7,49 %	-30,16 %
SUCRIVOIRE (SCRC)	900	5,88 %	-6,25 %
SICABLE CI (CABC)	1 150	4,55 %	13,30 %
SETAO CI (STAC)	1 520	3,40 %	108,22 %
NESTLE CI (NTLC)	7 100	1,43 %	54,18 %

PLUS FORTES BAISES

Titres	Cours	Evol. Jour	Evol. annuelle
ORAGROUP TOGO (ORGT)	3 600	-5,14 %	-14,08 %
FILTISAC CI (FTSC)	1 280	-4,48 %	-23,81 %
BANK OF AFRICA ML (BOAM)	1 315	-4,01 %	-11,45 %
CFAO MOTORS CI (CFAC)	865	-3,89 %	-27,31 %
SMB CI (SMBC)	7 150	-2,65 %	3,62 %

INDICES SECTORIELS

Base = 100 au 14 juin 1999	Nombre de sociétés	Valeur	Evol. Jour	Evol. annuelle	Volume	Valeur	PER moyen
BRVM - INDUSTRIE	12	116,83	0,01 %	6,10 %	8 564	51 680 765	27,88
BRVM - SERVICES PUBLICS	4	470,46	0,33 %	4,81 %	11 645	111 827 285	9,55
BRVM - FINANCES	15	77,60	-0,70 %	0,61 %	988 529	64 657 232	7,36
BRVM - TRANSPORT	2	437,17	-0,27 %	-29,73 %	103	184 885	7,01
BRVM - AGRICULTURE	5	345,83	0,32 %	42,14 %	2 681	28 543 435	6,36
BRVM - DISTRIBUTION	7	374,03	-1,68 %	-8,20 %	7 249	13 438 620	30,19
BRVM - AUTRES SECTEURS	1	1 875,50	3,40 %	108,22 %	6	9 180	18,25
BRVM - PETITES CAPITALISATIONS	-	-	-	-	-	-	-

Indicateurs	1er et 2è Comp.	BRVM PC
PER moyen du marché	8,35	
Taux de rendement moyen du marché	6,08	
Taux de rentabilité moyen du marché	6,74	
Nombre de sociétés cotées	46	
Nombre de lignes obligataires	100	
Volume moyen annuel par séance	1 280 126,00	
Valeur moyenne annuelle par séance	1 588 346 236,62	

Indicateurs	1er et 2è Comp.	BRVM PC
Ratio moyen de liquidité	13,77	
Ratio moyen de satisfaction	34,82	
Ratio moyen de tendance	252,85	
Ratio moyen de couverture	39,55	
Taux de rotation moyen du marché	0,10	
Prime de risque du marché	6,07	
Nombre de SGI participantes	24	

Définitions

Volume moyen annuel par séance = Valeur annuel échangé / nombre de séances
 Valeur moyenne annuelle par séance = Valeur annuelle échangée / nombre de séances
 Ratio moyen de liquidité = Moyenne des ratios de liquidité (Titres échangés / Volume des ordres de vente)
 Ratio moyen de satisfaction = Moyenne des ratios de satisfaction (Titres échangés / Volume des ordres d'achat)
 Ratio moyen de tendance = Moyenne des ratios de tendance (Volume des ordres d'achat / Volume des ordres de vente)
 Ratio moyen de couverture = Moyenne des ratios de couverture (Volume des ordres de vente / Volume des ordres d'achat)

Taux moyen de rotation = moyenne des taux de rotation des actions cotées (volume transigé / capi flottante)
 PER moyen du marché = moyenne des PER des actions cotées ayant un PER positif
 Taux de rendement moyen = moyenne des taux de rendement des actions cotées ayant distribué un dividende
 Taux de rentabilité moyen = moyenne des taux de rentabilité des actions cotées
 Prime de risque du marché = (1 / le PER moyen du marché) - le taux de référence actuel des emprunts d'Etat



BRVM - BOURSE REGIONALE DES VALEURS MOBILIERES
 BRVM - Société Anonyme au capital de 3.062.040.000 CFA - RC : CI - ABJ - 1997 - B - 208435 - CC : 9819725 - E
 Siège Social : Abidjan - CÔTE D'IVOIRE. Adresse : 18, Rue Joseph ANOMA (Rue des Banques) - Abidjan
 Tél : +225 20 32 66 85 / 86, Fax : +225 20 32 66 84, Mail : brvm@brvm.org, Site Web : www.brvm.org

MARCHE DES ACTIONS

Symbole	Titre	Cours Précédent	Cours du jour		Variation jour	Séance de cotation		Cours Référence	Variation de l'année précédente	Dernier dividende payé		Rdt. Net	PER
			Ouv.	Clôt.		Volume	Valeur			Montant net	Date		
SECTEUR - INDUSTRIE		116,83	points	↑	0,01 %								
CABC	SICABLE CI	1 100	1 150	1 150	4,55 %	10	11 500	1 150	13,30 %	133,00	2-août-21	11,57 %	169,80
FTSC	FILTISAC CI	1 340	1 250	1 280	-4,48 %	456	575 500	1 280	-23,81 %	235,00	30-juil.-21	18,36 %	
NEIC	NEI-CEDA CI	645	640	640	-0,78 %	5	3 200	640	2,40 %	9,00	28-juin-01		8,33
NTLC	NESTLE CI	7 000	7 100	7 100	1,43 %	2	14 200	7 100	54,18 %	363,67	30-juil.-21	5,12 %	7,37
SEMC	CROWN SIEM CI	740	740	740	0,00 %	30	22 200	740	-3,27 %	14,40	28-déc.-21	1,95 %	7,82
SIVC	AIR LIQUIDE CI	845	845	845	0,00 %	7	5 915	845	-5,59 %	63,00	29-sept.-17		
SLBC	SOLIBRA CI	155 875	NC	NC	0,00 %			155 875	-0,08 %	2 736,00	3-août-21	1,76 %	11,65
SMBC	SMB CI	7 345	7 345	7 150	-2,65 %	6 622	48 307 360	7 150	3,62 %	810,00	15-juil.-21	11,33 %	5,93
STBC	SITAB CI	6 350	6 350	6 350	0,00 %	150	952 500	6 350	2,75 %	436,12	2-juil.-21	6,87 %	12,00
TTRC	TRITURAF CI-Ste en Liquidation	490	SP	SP	0,00 %			490	0,00 %	1 440,00	19-juil.-02		
UNLC	UNILEVER CI	4 850	NC	NC	0,00 %			4 850	-0,82 %	1 233,00	9-juil.-12		7,31
UNXC	UNIWAX CI	1 395	1 395	1 395	0,00 %	1 282	1 788 390	1 395	-30,25 %	18,00	16-juil.-21	1,29 %	20,67
TOTAL						8 564	51 680 765						27,88
SECTEUR - SERVICES PUBLICS		470,46	points	↑	0,33 %								
CIEC	CIE CI	2 350	2 350	2 350	0,00 %	259	603 690	2 350	24,01 %	167,14	14-juil.-21	7,11 %	13,49
ONTBF	ONATEL BF	3 850	3 855	3 800	-1,30 %	5 019	19 275 120	3 800	-3,68 %	399,56	1-juin-21	10,51 %	7,98
SDCC	SODE CI	5 350	5 005	5 300	-0,93 %	42	216 700	5 300	23,40 %	337,50	27-juil.-21	6,37 %	10,96
SNTS	SONATEL SN	14 500	14 500	14 600	0,69 %	6 325	91 731 775	14 600	4,47 %	1 400,00	18-mai-22	9,59 %	5,78
TOTAL						11 645	111 827 285						9,55
SECTEUR - FINANCES		77,60	points	↓	-0,70 %								
BICC	BICI CI	6 200	5 900	6 250	0,81 %	152	897 500	6 250	-15,54 %	50,00	6-juil.-21	0,80 %	10,85
BOAB	BANK OF AFRICA BN	6 100	6 000	6 100	0,00 %	296	1 776 600	6 100	15,09 %	546,00	25-mai-22	8,95 %	7,42
BOABF	BANK OF AFRICA BF	5 425	5 425	5 425	0,00 %	4 709	24 939 875	5 425	-12,50 %	448,00	4-mai-22	8,26 %	5,62
BOAC	BANK OF AFRICA CI	5 200	4 860	5 200	0,00 %	234	1 163 240	5 200	-11,19 %	374,00	28-avr.-22	7,19 %	6,25
BOAM	BANK OF AFRICA ML	1 370	1 315	1 315	-4,01 %	254	341 490	1 315	-11,45 %	271,00	15-mai-19		11,49
BOAN	BANK OF AFRICA NG	6 500	6 495	6 500	0,00 %	50	324 925	6 500	27,45 %	567,30	12-mai-22	8,73 %	8,99
BOAS	BANK OF AFRICA SENEGAL	2 400	2 400	2 400	0,00 %	1 114	2 676 125	2 400	2,13 %	161,01	1-juin-21	6,71 %	5,20
CBIBF	CORIS BANK INTERNATIONAL	9 150	9 175	9 200	0,55 %	528	4 847 275	9 200	-12,38 %	406,00	6-juil.-21	4,41 %	6,32
ECOC	ECOBANK COTE D'IVOIRE	4 500	4 400	4 400	-2,22 %	330	1 452 010	4 400	-8,05 %	420,30	29-avr.-22	9,55 %	7,06
ETIT	ECOBANK TRANS. INCORP. TG	16	16	16	0,00 %	978 618	15 537 047	16	-11,11 %	0,90	20-juin-22	5,63 %	1,49
NSBC	NSIA BANQUE COTE D'IVOIRE	5 585	5 400	5 580	-0,09 %	446	2 448 475	5 580	-9,78 %	77,69	27-juil.-20	1,39 %	5,82
ORGT	ORAGROUP TOGO	3 795	3 790	3 600	-5,14 %	333	1 224 070	3 600	-14,08 %	59,52	17-juil.-20	1,65 %	12,62
SAFC	SAFCA CI	990	NC	NC	0,00 %			990	16,47 %	23,04	29-juil.-11		
SGBC	SOCIETE GENERALE COTE D'IVOIRE	15 500	15 500	15 500	0,00 %	20	310 000	15 500	46,30 %	1 004,93	10-juin-22	6,48 %	7,15
SIBC	SOCIETE IVOIRIENNE DE BANQUE	4 650	4 650	4 640	-0,22 %	1 445	6 718 600	4 640	16,44 %	360,00	23-juil.-21	7,76 %	6,82
TOTAL						988 529	64 657 232						7,36
SECTEUR - TRANSPORT		437,17	points	↓	-0,27 %								
SDSC	BOLLORE	(v) 1 670	1 795	1 795	7,49 %	103	184 885	1 795	-30,16 %	100,00	11-août-21	5,57 %	7,01
SVOC	MOVIS CI	2 395	SP	SP	0,00 %			2 395	0,00 %	270,00	5-juil.-99		

TOTAL	103	184 885	7,01
-------	-----	---------	------

MARCHE DES ACTIONS

Symbole	Titre	Cours Précédent	Cours du jour		Variation jour	Séance de cotation		Cours Référence	Variation de l'année précédente	Dernier dividende payé		Rdt. Net	PER
			Ouv.	Clôt.		Volume	Valeur			Montant net	Date		
SECTEUR - AGRICULTURE		345,83	points		↑	0,32 %							
PALC	PALM CI	12 800	12 800	12 800	0,00 %	2 004	25 651 200	12 800	83,12 %	102,51	27-août-21	0,80 %	4,66
SCRC	SUCRIVOIRE	850	855	900	5,88 %	265	228 100	900	-6,25 %	40,50	20-août-21	4,50 %	2,68
SICC	SICOR CI	11 515	11 515	11 515	0,00 %	1	11 515	11 515	124,90 %	1 919,00	25-sept.-00		6,98
SOGC	SOGB CI	6 550	6 510	6 590	0,61 %	227	1 485 210	6 590	31,80 %	250,00	15-juil.-21	3,79 %	9,67
SPHC	SAPH CI	6 350	6 340	6 345	-0,08 %	184	1 167 410	6 345	22,14 %	132,30	24-août-21	2,09 %	7,82
TOTAL						2 681	28 543 435						6,36
SECTEUR - DISTRIBUTION		374,03	points		↓	-1,68 %							
ABJC	SERVAIR ABIDJAN CI	1 480	1 480	1 480	0,00 %	1 213	1 795 240	1 480	-15,43 %	164,96	30-sept.-19		
BNBC	BERNABE CI	2 200	2 150	2 200	0,00 %	108	236 600	2 200	1,15 %	45,00	19-juil.-19		91,18
CFAC	CFAO MOTORS CI	900	910	865	-3,89 %	1 360	1 234 350	865	-27,31 %	22,15	15-juil.-21	2,56 %	23,38
PRSC	TRACTAFRIC MOTORS CI	3 400	3 400	3 405	0,15 %	230	784 950	3 405	-18,93 %	162,90	2-sept.-21	4,78 %	11,37
SHEC	VIVO ENERGY CI	850	850	850	0,00 %	200	163 000	850	-1,16 %	63,90	26-nov.-20	7,52 %	25,02
TTLC	TOTAL CI	2 250	2 250	2 215	-1,56 %	3 984	8 831 830	2 215	5,48 %	109,31	27-sept.-21	4,94 %	12,52
TTLS	TOTAL SN	2 550	2 550	2 550	0,00 %	154	392 650	2 550	29,11 %	223,60	30-juil.-21	8,77 %	17,70
TOTAL						7 249	13 438 620						30,19
AUTRES SECTEURS		1 875,50	points		↑	3,40 %							
STAC	SETAO CI	1 470	1 580	1 520	3,40 %	6	9 180	1 520	108,22 %	66,15	16-juil.-21	4,35 %	18,25
TOTAL						6	9 180						18,25
TOTAL - Marché des actions						1 018 777	270 341 402						

MARCHE DES DROITS

Symbole	Titre	Cours Précédent	Cours du jour		Variation jour	Séance de cotation		Cours Référence	Variation depuis l'origine	Parité	Periode de négociation	
			Ouv.	Clôt.		Volume	Valeur				Début	fin
TOTAL												
TOTAL - Marché des droits												

TROISIEME COMPARTIMENT - BRVM PETITES CAPITALISATIONS

Symbole	Titre	Cours Précédent	Cours du jour		Variation jour	Séance de cotation		Cours Référence	Variation depuis l'origine
			Ouv.	Clôt.		Volume	Valeur		
TOTAL									
TOTAL - 3ème Compartiment - BRVM PC									

Légende:
 (d) Ex-dividende (V) Variation par rapport au cours de référence
 Cours du jour: Ouv.: Ouverture Clôt.: Clôture Moy.: Moyen
 Mentions : NC: Non Coté Ex-c: Ex-coupon Ex-d: Ex-droit SP: Suspendu Val-T: Valeur Théorique
 PER = Cours / BNPA selon les données disponibles Rdt. Net: Rendement net (DNPA / Cours)
 Comp.: 1 - Premier Compartiment 2 - Second Compartiment 3 - Compartiment de croissance
 Ratio de liquidité = Titres échangés / Volume des ordres de vente
 : Progression de l'indice sectoriel : Stabilité de l'indice sectoriel : Recul de l'indice sectorie

MARCHE DES OBLIGATIONS

Symbole	Titre	Valeur nominale	Cours Précédent	Cours du jour	Cours Référence	Séance de cotation		Coupon couru	Coupon d'intérêt		Type Amort	
						Volume	Valeur		Période	Montant net	Eché.	
OBLIGATIONS D'ETAT												
EOM.01	ETAT DU MALI 6.20% 2016-2023	1 665	1 665	NC	1 665			8,20	A	103,23	23-mai-23	ACD
EOM.02	Etat du Mali 6.50% 2017-2024	4 000	4 000	NC	3 999.60			44,16	A	260,00	20-avr.-23	AC
EOM.03	ETAT DU MALI 6,50 % 2018-2025	8 000	8 000	NC	8 000			461,23	A	650,00	5-oct.-22	AC
EOM.04	ETAT DU MALI 6,50% 2019-2027	10 000	10 000	NC	10 000			612,60	A	650,00	12-juil.-22	AC
EOM.05	ETAT DU MALI 6,50% 2020-2028	10 000	10 000	NC	10 000			153,15	A	650,00	27-mars-23	ACD
EOM.06	ETAT DU MALI 6,50% 2020-2027	10 000	10 600	10 000	10 000	40	400 000	361,51	A	650,00	30-nov.-22	AC
EOM.07	ETAT DU MALI 6.50% 2021-2031	10 000	10 700	10 000	10 000	39	390 000	117,53	A	650,00	16-avr.-23	AC
EOS.05	ETAT SENEGAL 6.50% 2013-2023	10 000	10 000	NC	10 000			256,77	S	325,00	29-juil.-22	ACD
EOS.07	ETAT SENEGAL 6.30% 2015-2025	10 000	10 700	NC	10 700			46,60	S	317,59	25-nov.-22	ACD
TPBF.010	TPBF 6,50% 2020 - 2028	10 000	10 700	NC	10 700			164,27	S	325,00	20-sept.-22	ACD
TPBF.011	TPBF 6,50 % 2020-2028	10 000	10 000	10 000	10 000	150	1 500 000	292,68	S	325,00	9-juil.-22	ACD
TPBF.012	TPBF 6.50% 2021-2031	10 000	10 700	NC	10 700			155,43	S	325,00	25-sept.-22	ACD
TPBF.013	TPBF 6,50 % 2021 - 2031	10 000	10 500	NC	10 500			298,07	S	325,00	6-juil.-22	ACD
TPBF.04	TPBF 6.50% 2017-2027	10 000	10 700	NC	10 700			251,10	S	322,33	31-juil.-22	ACD
TPBF.05	TPBF 6,50% 2017-2024	10 000	10 700	NC	10 700			310,71	S	325,00	29-juin-22	ACD
TPBF.06	TPBF 6.50% 2018-2025	10 000	10 700	NC	10 700			28,34	S	324,11	5-déc.-22	ACD
TPBF.07	TPBF 6,50% 2018- 2025	10 000	10 000	10 000	10 000	40	400 000	65,35	S	325,00	15-nov.-22	AC
TPBF.08	TPBF 6,50% 2019-2027	10 000	10 700	NC	10 700			81,92	S	327,67	6-nov.-22	ACD
TPBF.09	TPBF 6,50% 2019 - 2027	10 000	10 700	NC	10 700			131,42	S	325,00	8-oct.-22	ACD
TPBJ.03	TPBJ 6,50% 2020-2028	10 000	10 000	NC	10 000			534,25	A	650,00	25-août-22	AC
TPBJ.04	TPBJ 5,50 % 2022-2037	10 000	10 000	NC	10 000			168,77	A	550,00	1-mars-23	AC
TPBJ.05	TPBJ 5,85 % 2022-2042	10 000	10 200	NC	10 200			179,51	A	585,00	1-mars-23	ACD
TPCI.017	TPCI 3% 2014-2024	10 000	10 000	NC	10 000			1,64	S	150,00	19-déc.-22	ACD
TPCI.019	TPCI 5.99% 2015-2025	10 000	10 000	NC	10 000			62,36	A	599,00	14-mai-23	ACD
TPCI.020	TPCI 5.85% 2015-2022	10 000	10 000	NC	10 000			123,07	S	292,50	5-oct.-22	ACD
TPCI.021	TPCI 6% 2016-2028	10 000	10 700	NC	10 700			121,64	A	600,00	8-avr.-23	ACD
TPCI.022	TPCI 5.90% 2016 - 2026	10 000	10 000	NC	10 000			9,70	A	590,00	15-juin-23	ACD
TPCI.023	TPCI 5.90% 2016-2026	10 000	10 215	NC	10 215			349,15	A	590,00	17-nov.-22	ACD
TPCI.024	TPCI 6.25% 2017-2029	10 000	10 700	NC	10 700			140,03	S	312,50	30-sept.-22	ACD
TPCI.025	TPCI 5,95% 2017-2024 A	10 000	10 000	NC	10 000			94,29	S	297,50	24-oct.-22	ACD
TPCI.026	TPCI 5,95% 2017-2024 B	10 000	10 100	NC	10 100			67,91	S	297,50	10-nov.-22	ACD
TPCI.027	TPCI 6% 2017-2025	10 000	10 250	NC	10 250			286,81	S	300,00	29-juin-22	ACD
TPCI.028	TPCI 6% 2018 - 2026	10 000	10 700	NC	10 700			530,96	A	600,00	2-août-22	ACD
TPCI.029	TPCI 6% 2018-2026	10 000	10 000	NC	10 000			402,74	A	600,00	19-oct.-22	ACD
TPCI.030	TPCI 5,95% 2018-2025	7 000	7 189	NC	7 189			9,13	S	208,82	13-déc.-22	ACD
TPCI.031	TPCI 5,75% 2019 - 2026	10 000	10 230	NC	10 230			1,58	A	575,00	20-juin-23	ACD
TPCI.032	TPCI 2,23% 2019-2026	10 000		NC				670,83	A	669,00	20-juin-22	ACD
TPCI.033	TPCI 5.75% 2019-2026	8 000	8 560	NC	8 560			117,21	A	460,00	20-mars-23	ACD
TPCI.034	TPCI 6% 2019-2029	8 750	8 750	NC	8 750			133,77	A	525,00	20-mars-23	ACD
TPCI.035	TPCI 5,75% 2019 -2026	10 000	10 000	NC	10 000			543,49	A	575,00	11-juil.-22	ACD
TPCI.036	TPCI 5,75% 2019- 2026	10 000	10 180	NC	10 180			478,90	A	575,00	21-août-22	ACD
TPCI.037	TPCI 5,80% 2019-2026	10 000	10 290	NC	10 290			316,22	A	580,00	4-déc.-22	ACD
TPCI.038	TPCI 5,75% 2019-2026	10 000	10 000	NC	10 000			313,49	A	575,00	4-déc.-22	ACD
TPCI.039	TPCI 5,75% 2019 - 2026	10 000	10 700	NC	10 700			389,11	A	575,00	17-oct.-22	ACD
TPCI.040	TPCI 5,75% 2019-2026	10 000	10 200	NC	10 200			255,21	A	575,00	10-janv.-23	ACD
TPCI.041	TPCI 5,80% 2020-2027	10 000	10 700	NC	10 700			179,56	A	580,00	28-févr.-23	ACD
TPCI.042	TPCI 5,90% 2020-2030	10 000	10 500	NC	10 500			182,66	A	590,00	28-févr.-23	ACD
TPCI.043	TPCI 5,90% 2020 - 2030	10 000	10 400	NC	10 400			95,37	A	590,00	23-avr.-23	ACD
TPCI.044	TPCI 5,80% 2020 - 2027	10 000	10 075	NC	10 075			93,75	A	580,00	23-avr.-23	ACD
TPCI.045	TPCI 5,80% 2020 -2027	10 000	10 000	NC	10 000			587,95	A	580,00	16-juin-22	ACD
TPCI.046	TPCI 5,90% 2020 - 2030	10 000	10 500	NC	10 500			598,08	A	590,00	16-juin-22	ACD
TPCI.047	TPCI 5,80% 2020 - 2027	10 000	10 250	NC	10 250			587,95	A	580,00	16-juin-22	ACD
TPCI.048	TPCI 5,80% 2020- 2027	10 000	10 000	NC	10 000			519,62	A	580,00	29-juil.-22	ACD
TPCI.049	TPCI 5,90% 2020- 2030	10 000	10 085	NC	10 085			528,58	A	590,00	29-juil.-22	ACD
TPCI.050	TPCI 5,90% 2020-2030	10 000	10 000	NC	10 000			480,08	A	590,00	28-août-22	ACD
TPCI.051	TPCI 5,80% 2020-2027	10 000	10 100	NC	10 100			416,33	A	580,00	2-oct.-22	ACD
TPCI.052	TPCI 5,90 % 2020-2030	10 000	10 000	NC	10 000			423,51	A	590,00	2-oct.-22	ACD
TPCI.053	TPCI 5,80% 2020-2027	10 000	10 600	NC	10 600			375,01	A	580,00	28-oct.-22	ACD
TPCI.054	TPCI 5,90% 2020-2030	10 000	10 300	NC	10 300			381,48	A	590,00	28-oct.-22	ACD
TPCI.055	TPCI 5,80% 2020 -2027	10 000	10 500	NC	10 500			284,44	A	580,00	24-déc.-22	ACD

mardi 21 juin 2022

TPCI.056	TPCI 5,90% 2020- 2030	10 000	10 700	NC	10 700			289,34	A	590,00	24-déc.-22	ACD
TPCI.057	TPCI 5,80% 2020-2027	10 000	10 000	NC	10 000			338,47	A	580,00	20-nov.-22	ACD
TPCI.058	TPCI 5,80% 2021-2028	10 000	10 400	NC	10 400			165,26	A	580,00	9-mars-23	ACD
TPCI.059	TPCI 5,90% 2021-2031	10 000	10 500	NC	10 500			168,11	A	590,00	9-mars-23	ACD
TPCI.060	TPCI 5,80% 2021-2028	10 000	10 000	NC	10 000			641,97	A	580,00	13-mai-22	ACD
TPCI.061	TPCI 5,90% 2021-2031	10 000	10 050	NC	10 050			653,04	A	590,00	13-mai-22	ACD
TPCI.062	TPCI 5,80 % 2021 -2028	10 000	10 700	NC	10 700			565,70	A	580,00	30-juin-22	ACD
TPCI.063	TPCI 5,90% 2021 -2031	10 000	10 000	NC	10 000			572,53	A	590,00	30-juin-22	ACD
TPCI.064	TPCI 5,80 % 2021 - 2028	10 000	10 180	NC	10 180			491,01	A	580,00	16-août-22	ACD
TPCI.065	TPCI 5,90% 2021-2031	10 000	10 500	NC	10 500			426,74	A	590,00	30-sept.-22	ACD
TPCI.066	TPCI 5,90% 2021-2031	10 000	10 000	NC	10 000			368,55	A	590,00	5-nov.-22	ACD
TPCI.067	TPCI 5,90 % 2021-2036	10 000	10 000	NC	10 000			302,27	A	590,00	16-déc.-22	ACD
TPCI.068	TPCI 5,90 % 2022-2037	10 000	10 700	NC	10 700			226,30	A	590,00	1-févr.-23	ACD
TPCI.069	TPCI 5,75 % 2022-2037	10 000	10 100	NC	10 100			143,36	A	575,00	22-mars-23	ACD
TPNE.01	TRESOR PUBLIC DU NIGER 6,50% 2019-2026	10 000	10 700	NC	10 700			151,37	A	650,00	28-mars-23	ACD
TPNE.02	TRESOR PUBLIC DU NIGER 6,50% 2019 - 2026	10 000	10 700	10 000	10 000	81	810 000	576,99	A	650,00	1-août-22	ACD
TPNE.03	TRESOR PUBLIC DU NIGER 6,5% 2020-2027	10 000	10 700	NC	10 700			578,77	A	650,00	31-juil.-22	ACD
TPNE.04	TRESOR PUBLIC DU NIGER 6,30% 2021-2031	10 000	10 700	10 000	10 000	66	660 000	519,53	A	630,00	24-août-22	ACD
TOTAL						416	4 160 000					

OBLIGATIONS REGIONALES

BIDC.04	BIDC-EBID 6.10% 2017-2027	6 250	6 688	NC	6 687.50			5,22	A	381,25	16-juin-23	ACD
BIDC.05	BIDC-EBID 6,40% 2019-2026	10 000	10 700	NC	10 700			282,87	S	320,00	12-juil.-22	ACD
BIDC.06	BIDC-EBID 6,50 % 2021-2028	10 000	10 700	NC	10 700			60,55	S	327,67	18-nov.-22	ACD
CRRH.01	CRRH-UEMOA 6.10% 2012-2022	10 000	9 925	NC	9 925			215,69	S	305,00	13-août-22	AC
CRRH.02	CRRH-UEMOA 6.10% 2012-2024	10 000	10 000	NC	10 000			261,19	S	305,00	17-juil.-22	AC
CRRH.03	CRRH-UEMOA 6% 2013-2023	10 000	10 000	NC	10 000			91,80	S	300,00	26-oct.-22	AC
CRRH.04	CRRH-UEMOA 6% 2014-2024	10 000	9 975	NC	9 975			285,16	S	300,00	30-juin-22	AC
CRRH.05	CRRH-UEMOA 5.85% 2015-2025	10 000	10 000	NC	10 000			269,26	S	290,10	4-juil.-22	AC
CRRH.06	CRRH-UEMOA 5.85% 2016-2026	10 000	10 230	NC	10 230			273,11	S	292,50	3-juil.-22	ACD
CRRH.07	CRRH-UEMOA 5.95% 2017-2029	6 250	6 250	NC	6 250			35,37	S	185,94	17-nov.-22	AC
CRRH.08	CRRH-UEMOA 5.95% 2018-2030	7 500	7 500	NC	7 500			223,13	S	223,13	21-juin-22	AC
CRRH.09	CRRH-UEMOA 6.05% 2018-2033	8 000	8 000	NC	8 000			242,00	S	242,00	21-juin-22	AC
TOTAL						0	0					

OBLIGATIONS PRIVEES

BHSN.01	DIASPORA BONDS BHS 6,25% 2019-	10 000	10 600	NC	10 600			277,40	S	309,93	10-juil.-22	ACD
FNSBC.01	FCTC NSIA BANQUE 7 % 2020-2025	6 111	6 111	NC	6 111.11			5,70	T	104,81	16-sept.-22	ACD
FTMC.01	FCTC TEYLIMOM IMMO 7 % 2021-2028	10 000	10 500	NC	10 500			195,73	T	171,50	8-juin-22	ACD
ORGT.02	ORAGROUP SA 7,15% 2021-2028	10 000	10 700	NC	10 700			218,80	S	715,00	26-oct.-22	ACD
PADS.03	PAD 6,60% 2020-2027	10 000	10 400	10 200	10 200	20	204 000	113,61	S	330,00	19-oct.-22	ACD
SNLC.01	SENELEC 6,50% 2018-2025	6 000	6 360	NC	6 360			91,14	S	195,00	27-sept.-22	AC
SNTS.02	SONATEL 6,50% 2020-2027	10 000	10 600	NC	10 600			261,14	S	302,99	16-juil.-22	ACD
TOTAL						20	204 000					

SUKUK ET TITRES ASSIMILES

SUKCI.S2	SUKUK CI 5.75% 2016-2023	10 000	10 500	NC	10 500			169,31	S	293,89	7-sept.-22	ACD
SUKSN.S2	SUKUK SN 6% 2016-2026	10 000	10 600	NC	10 600			243,33	S	301,67	26-juil.-22	ACD
SUKTG.S1	SUKUK TG 6.5% 2016-2026	10 000	10 700	NC	10 700			254,76	S	371,86	17-août-22	ACD
TOTAL						0	0					

TOTAL - Marché des obligations

436 4 364 000

Légende :
 (#) (*) Ex-Coupon couru (#)Cours de référence amorti / Coupon couru Ex-c (#)Ex-marge de profits
 Cours du jour: Ouv.: Ouverture Clôt.: Clôture Moy.: Moyen
 Type Amort: Type d'Amortissement IF: In Fine AC: Amortissement Constant AD: Amortissement Dégressif ACD: Amortissement Constant Différé
 Période: Périodicité de paiement des coupons A: Annuelle S: Semestrielle T: Trimestrielle
 Eché.: Échéance de paiement des intérêts
 Mentions: NC: Non Coté Ex-c: Ex-coupon ou Ex-droit SP: Suspendu

INFORMATIONS

OPERATIONS EN COURS

Emetteur	Opération
----------	-----------

AVIS

Entité	N°	Nature	Objet
BRVM	115-2022	Paieiment Intérêts et remboursement	Paieiment des intérêts semestriels et remboursement partiel du capital

COMMUNIQUES

Emetteur	N°	Nature	Objet
BICICI	20220621-1	Communiqué-Avis de Convocation	Avis de convocation - Assemblée Generale Ordinaire - BICICI
TOTAL	20220621	Etats financiers	Etats financiers Certifiés et Approuvés Exercice 2021- TOTALENERGIES CI

QUANTITES RESIDUELLES

MARCHE DES ACTIONS

Symbole	Titre	Quantité résiduelle à l'achat	Cours Achat / Vente		Quantité résiduelle à la vente	Cours de Référence
ABJC	SERVAIR ABIDJAN CI	737	1,470	/ 1,480	2 137	1 480
BICC	BICI CI	1 914	5,900	/ 6,250	13	6 250
BNBC	BERNABE CI	12	2,150	/ 2,200	3 950	2 200
BOAB	BANK OF AFRICA BN	332	6,000	/ 6,100	2 658	6 100
BOABF	BANK OF AFRICA BF	5	5,030	/ 5,425	1 261	5 425
BOAC	BANK OF AFRICA CI	20	4,875	/ 5,200	6 818	5 200
BOAM	BANK OF AFRICA ML	135	1,315	/ 1,400	65	1 315
BOAN	BANK OF AFRICA NG	2 600	6,400	/ 6,500	220	6 500
BOAS	BANK OF AFRICA SENEGAL	46	2,375	/ 2,400	135	2 400
CABC	SICABLE CI	262	1,100	/ 1,150	150	1 150
CBIBF	CORIS BANK INTERNATIONAL	10	9,175	/ 9,700	437	9 200
CFAC	CFAO MOTORS CI	33	865	/ 900	1 500	865
CIEC	CIE CI	4 716	2,300	/ 2,350	62	2 350
ECOC	ECOBANK COTE D'IVOIRE	1 261	4,400	/ 4,495	570	4 400
ETIT	ECOBANK TRANS. INCORP. TG	1 832 815	15	/ 16	3 193 103	16
FTSC	FILTISAC CI	57	1,280	/ 1,300	140	1 280
NEIC	NEI-CEDA CI	45	640	/ 645	297	640
NSBC	NSIA BANQUE COTE D'IVOIRE	2	5,300	/ 5,585	218	5 580
N TLC	NESTLE CI	5	7,005	/ 7,100	8	7 100
ONTBF	ONATEL BF	42	3,780	/ 3,800	131	3 800
ORGT	ORAGROUP TOGO	115	3,600	/ 3,790	805	3 600
PALC	PALM CI	18	12,760	/ 12,800	468	12 800
PRSC	TRACTAFRIC MOTORS CI	95	3,405	/ 3,600	106	3 405
SAFC	SAFCA CI	118	920	/ 990	93	990
SCRC	SUCRIVOIRE	10	870	/ 900	140	900
SDCC	SODE CI	20	5,200	/ 5,300	1 290	5 300
SDSC	BOLLORE	920	1,795	/		1 795
SEMC	CROWN SIEM CI	261	700	/ 740	4 973	740
SGBC	SOCIETE GENERALE COTE D'IVOIRE	492	15,000	/ 15,500	497	15 500
SHEC	VIVO ENERGY CI	10	830	/ 850	572	850
SIBC	SOCIETE IVOIRIENNE DE BANQUE	3	4,640	/ 4,650	486	4 640
SICC	SICOR CI	19	11,515	/ 12,135	1	11 515
SIVC	AIR LIQUIDE CI	428	845	/ 850	6 134	845
SLBC	SOLIBRA CI	42	145,000	/ 150,000	5	155 875
SMBC	SMB CI	188	7,100	/ 7,150	845	7 150
SNTS	SONATEL SN	2 561	14,500	/ 14,600	2 030	14 600
SOGC	SOGB CI	36	6,510	/ 6,590	51	6 590
SPHC	SAPH CI	667	6,345	/ 6,350	40	6 345
STAC	SETAO CI	30	1,500	/ 1,520	2	1 520
STBC	SITAB CI	24	6,160	/ 6,350	1 600	6 350
SVOC	MOVIS CI			/		2 395
TTLC	TOTAL CI	30	2,215	/ 2,250	143	2 215
TTLS	TOTAL SN	200	2,500	/ 2,550	1 584	2 550
TTRC	TRITURAF CI-Ste en Liquidation			/		490
UNLC	UNILEVER CI	6	5,000	/		4 850
UNXC	UNIWAX CI	1	1,390	/ 1,395	385	1 395

QUANTITES RESIDUELLES**MARCHE DES DROITS**

Symbole	Titre	Quantité résiduelle à l'achat	Cours Achat / Vente	Quantité résiduelle à la vente	Cours de Référence
---------	-------	-------------------------------	---------------------	--------------------------------	--------------------

TROISIEME COMPARTIMENT - BRVM PETITES CAPITALISATIONS

Symbole	Titre	Quantité résiduelle à l'achat	Cours Achat / Vente	Quantité résiduelle à la vente	Cours de Référence
---------	-------	-------------------------------	---------------------	--------------------------------	--------------------

QUANTITES RESIDUELLES

MARCHE DES OBLIGATIONS

Symbole	Titre	Quantité résiduelle à l'achat	Cours Achat / Vente	Quantité résiduelle à la vente	Cours de Référence
BHSN.O1	DIASPORA BONDS BHS 6,25% 2019-		/ 10,200	368	10 600
FNSBC.O1	FCTC NSIA BANQUE 7 % 2020-2025		/		6 111
FTIMC.O1	FCTC TEYLIM IMMO 7 % 2021-2028		/ 10,200	10	10 500
ORGT.O2	ORAGROUP SA 7,15% 2021-2028		/ 10,000	8	10 700
PADS.O3	PAD 6,60% 2020-2027	480	10,200 / 10,400	670	10 200
SNLC.O1	SENELEC 6,50% 2018-2025		/		6 360
SNTS.O2	SONATEL 6,50% 2020-2027	1 000	10,000 / 10,300	1 000	10 600
EOM.O1	ETAT DU MALI 6.20% 2016-2023		/		1 665
EOM.O2	Etat du Mali 6.50% 2017-2024		/ 4,000	42	4 000
EOM.O3	ETAT DU MALI 6,50 % 2018-2025		/		8 000
EOM.O4	ETAT DU MALI 6,50% 2019-2027		/		10 000
EOM.O5	ETAT DU MALI 6,50% 2020-2028	973	10,000 /		10 000
EOM.O6	ETAT DU MALI 6,50% 2020-2027		/ 9,999	40	10 000
TPCI.O68	TPCI 5,90 % 2022-2037		/ 10,700	1 959	10 700
TPCI.O69	TPCI 5,75 % 2022-2037		/ 10,100	5 000	10 100
TPNE.O1	TRESOR PUBLIC DU NIGER 6,50% 2019-2026		/		10 700
TPNE.O2	TRESOR PUBLIC DU NIGER 6,50% 2019 - 2026		/		10 000
TPNE.O3	TRESOR PUBLIC DU NIGER 6,5% 2020-2027		/ 10,700	55	10 700
TPNE.O4	TRESOR PUBLIC DU NIGER 6,30% 2021-2031		/ 10,700	1 955	10 000
TPCI.O62	TPCI 5,80 % 2021 -2028		/		10 700
TPCI.O63	TPCI 5,90% 2021 -2031		/		10 000
TPCI.O64	TPCI 5,80 % 2021 - 2028		/		10 180
TPCI.O65	TPCI 5,90% 2021-2031		/		10 500
TPCI.O66	TPCI 5,90% 2021-2031		/		10 000
TPCI.O67	TPCI 5,90 % 2021-2036		/ 10,100	5 000	10 000
TPCI.O56	TPCI 5,90% 2020- 2030		/		10 700
TPCI.O57	TPCI 5,80% 2020-2027		/		10 000
TPCI.O58	TPCI 5,80% 2021-2028		/		10 400
TPCI.O59	TPCI 5,90% 2021-2031		/ 10,500	5 000	10 500
TPCI.O60	TPCI 5,80% 2021-2028		/		10 000
TPCI.O61	TPCI 5,90% 2021-2031		/		10 050
TPCI.O50	TPCI 5,90% 2020-2030		/		10 000
TPCI.O51	TPCI 5,80% 2020-2027		/		10 100
TPCI.O52	TPCI 5,90 % 2020-2030		/ 10,150	5 000	10 000
TPCI.O53	TPCI 5,80% 2020-2027		/		10 600
TPCI.O54	TPCI 5,90% 2020-2030		/		10 300
TPCI.O55	TPCI 5,80% 2020 -2027		/		10 500
TPCI.O44	TPCI 5,80% 2020 - 2027		/		10 075
TPCI.O45	TPCI 5,80% 2020 -2027		/		10 000
TPCI.O46	TPCI 5,90% 2020 - 2030		/		10 500
TPCI.O47	TPCI 5,80% 2020 - 2027		/		10 250
TPCI.O48	TPCI 5,80% 2020- 2027		/		10 000
TPCI.O49	TPCI 5,90% 2020- 2030		/		10 085
TPCI.O38	TPCI 5,75% 2019-2026		/ 10,150	70 000	10 000
TPCI.O39	TPCI 5,75% 2019 - 2026		/		10 700
TPCI.O40	TPCI 5,75% 2019-2026		/		10 200
TPCI.O41	TPCI 5,80% 2020-2027		/		10 700
TPCI.O42	TPCI 5,90% 2020-2030		/ 10,500	5	10 500
TPCI.O43	TPCI 5,90% 2020 - 2030		/ 10,300	12 500	10 400

mardi 21 juin 2022

TPCI.032	TPCI 2,23% 2019-2026			/			10 000
TPCI.033	TPCI 5.75% 2019-2026			/	8,560	4 980	8 560
TPCI.034	TPCI 6% 2019-2029			/			8 750
TPCI.035	TPCI 5,75% 2019 -2026			/			10 000
TPCI.036	TPCI 5,75% 2019- 2026			/			10 180
TPCI.037	TPCI 5,80% 2019-2026			/			10 290
TPCI.026	TPCI 5,95% 2017-2024 B			/			10 100
TPCI.027	TPCI 6% 2017-2025			/			10 250
TPCI.028	TPCI 6% 2018 - 2026			/	10,700	42	10 700
TPCI.029	TPCI 6% 2018-2026			/			10 000
TPCI.030	TPCI 5,95% 2018-2025			/			7 189
TPCI.031	TPCI 5,75% 2019 - 2026			/			10 230
TPCI.020	TPCI 5.85% 2015-2022			/			10 000
TPCI.021	TPCI 6% 2016-2028			/	10,700	1 973	10 700
TPCI.022	TPCI 5.90% 2016 - 2026			/			10 000
TPCI.023	TPCI 5.90% 2016-2026			/			10 215
TPCI.024	TPCI 6.25% 2017-2029			/			10 700
TPCI.025	TPCI 5,95% 2017-2024 A			/			10 000
TPBF.09	TPBF 6,50% 2019 - 2027	83	10,000	/			10 700
TPBJ.03	TPBJ 6,50% 2020-2028			/			10 000
TPBJ.04	TPBJ 5,50 % 2022-2037			/			10 000
TPBJ.05	TPBJ 5,85 % 2022-2042			/			10 200
TPCI.017	TPCI 3% 2014-2024			/			10 000
TPCI.019	TPCI 5.99% 2015-2025			/			10 000
TPBF.013	TPBF 6,50 % 2021 - 2031			/	10,500	4 785	10 500
TPBF.04	TPBF 6.50% 2017-2027			/			10 700
TPBF.05	TPBF 6,50% 2017-2024			/			10 700
TPBF.06	TPBF 6.50% 2018-2025			/	10,400	280	10 700
TPBF.07	TPBF 6,50% 2018- 2025			/			10 000
TPBF.08	TPBF 6,50% 2019-2027			/			10 700
EOM.07	ETAT DU MALI 6.50% 2021-2031			/	10,500	400	10 000
EOS.05	ETAT SENEGAL 6.50% 2013-2023			/			10 000
EOS.07	ETAT SENEGAL 6.30% 2015-2025			/			10 700
TPBF.010	TPBF 6,50% 2020 - 2028			/			10 700
TPBF.011	TPBF 6,50 % 2020-2028			/			10 000
TPBF.012	TPBF 6.50% 2021-2031			/			10 700
BIDC.04	BIDC-EBID 6.10% 2017-2027			/			6 688
BIDC.05	BIDC-EBID 6,40% 2019-2026			/			10 700
BIDC.06	BIDC-EBID 6,50 % 2021-2028	500	10,001	/			10 700
CRRH.01	CRRH-UEMOA 6.10% 2012-2022			/			9 925
CRRH.02	CRRH-UEMOA 6.10% 2012-2024			/			10 000
CRRH.03	CRRH-UEMOA 6% 2013-2023			/			10 000
CRRH.04	CRRH-UEMOA 6% 2014-2024			/			9 975
CRRH.05	CRRH-UEMOA 5.85% 2015-2025			/			10 000
CRRH.06	CRRH-UEMOA 5.85% 2016-2026			/			10 230
CRRH.07	CRRH-UEMOA 5.95% 2017-2029			/			6 250
CRRH.08	CRRH-UEMOA 5.95% 2018-2030			/			7 500
CRRH.09	CRRH-UEMOA 6.05% 2018-2033			/			8 000

SUKUK ET TITRES ASSIMILES

Symbole	Titre	Quantité résiduelle à l'achat	Cours Achat / Vente	Quantité résiduelle à la vente	Cours de Référence
SUKCI.S2	SUKUK CI 5.75% 2016-2023		/		10 500
SUKSN.S2	SUKUK SN 6% 2016-2026		/	10,200	282
SUKTG.S1	SUKUK TG 6.5% 2016-2026		/		10 700

CALENDRIER DES ASSEMBLEES GENERALES

ANNEE : 2022

Société	Nature	Date	Heure	Lieu
SERVAIR ABIDJAN CI	Ordinaire	06/07/2022	11:00:00	Salle JEWELS de la CGECI sise à la Maison de l'Entreprise au Plateau
UNIWAX CI	Ordinaire	30/06/2022	09:00:00	Espace Latrille Events, sis à Abidjan Cocody II-Plateaux (Carrefour Duncan)
TRACTAFRIC CI	Ordinaire	30/06/2022	10:00:00	à l'hôtel AZALAI ABIDJAN
CROWN SIEM CI	Ordinaire	29/06/2022	09:00:00	siège de la CGECI, sis à la Maison de l'Entreprise, au Plateau, à l'Angle du Boulevard de la République et de l'Avenue Lamblin
SITAB	Ordinaire	28/06/2022	10:00:00	la SALLE JEWELS de la CGECI (Plateau)
BICI CI	Ordinaire	23/06/2022	10:00:00	Maison de l'Entreprise (siège du Patronat Ivoirien), Abidjan-Plateau à l'Angle duBoulevard de la republique et de l'Avenue Lamblin
SUCRIVOIRE	Mixte	23/06/2022	09:30:00	VISIOCONFERENCE
SMB	Ordinaire	21/06/2022	09:30:00	amphithéâtre de la CGECI sis Abidjan-Plateau, à l'Angle du Boulevard de la République et de l'Avenue Lamblin
SODECI	Ordinaire	21/06/2022	14:00:00	VISIOCONFERENCE
PALM CI	Mixte	21/06/2022	09:30:00	VISIOCONFERENCE
CFAO MOTORS CI	Ordinaire	21/06/2022	09:00:00	siège social sis Abidjan, 117, Boulevard de Marseille
SMB	Ordinaire	21/06/2022	09:30:00	amphithéâtre de la CGECI sis Abidjan-Plateau, à l'Angle du Boulevard de la République et de l'Avenue Lamblin
SOLIBRA	Ordinaire	20/06/2022	09:00:00	espace CRISTAL 8, rue du Chevalier de Clieu Zone 4 C "Salle PLATINUM" Abidjan
CIE CI	Ordinaire	20/06/2022	08:30:00	VISIOCONFERENCE
TOTAL SENEGAL S.A.	Ordinaire	17/06/2022	10:00:00	Hôtel PULLMAN DAKAR TERANGA et par visio-conférence
FILTISAC CI	Ordinaire	16/06/2022	09:00:00	Immeuble CRRAE-UMOA sis à Abidjan Plateau (RCI)
FILTISAC CI	Ordinaire	16/06/2022	10:00:00	Immeuble CRRAE-UEMOA sis à Abidjan Plateau
TOTAL	Ordinaire	16/06/2022	10:00:00	l'Hôtel Radisson Blu, sis à Abidjan Port- Bouët, route de l'Aéroport International Félix Houphouët Boigny
SOGB	Ordinaire	15/06/2022	11:00:00	Immeuble CRRAE-UEMOA sis à Abidjan Plateau
BERNABE CI	Ordinaire	15/06/2022	10:00:00	Salle Gewels du patronat Ivoirien (CGECI) sis à Abidjan plateau, immeuble MDE 01 BP 8666 ABIDJAN
SETAO CI	Ordinaire	15/06/2022	10:00:00	Hôtel TIAMA, à ABIDJAN-Plateau
SAPH CI	Mixte	13/06/2022	09:30:00	VISIOCONFERENCE
NEI-CEDA CI	Ordinaire	10/06/2022	10:00:00	Hôtel TIAMA, à ABIDJAN-Plateau
NSBC	Ordinaire	07/06/2022	10:30:00	Espace Latrille Events, situé à Abidjan- Cocody, Deux-plateaux
BOLLORE TRANSPORT & LOGISTICS	Ordinaire	31/05/2022	10:00:00	salle Kodjo EBOUCLE du palais de la culture sis à Treichville, Avenue Christiani à Abidjan.
SAFCA CI	Mixte	27/05/2022	10:00:00	Abidjan, 1 Rue des Carrosiers, Zone 3 C (Face de SOCOCE Treichville)
ORAGROUP	Mixte	25/05/2022	10:00:00	l'Hôtel 2 Février de LOME
ECOBANK TG	Ordinaire	25/05/2022	10:00:00	Salle des Fêtes du Sofitel Abidjan Hôtel Ivoire - Côte d'Ivoire
NESTLE CI	Ordinaire	20/05/2022	10:00:00	VISIOCONFERENCE
SIB	Ordinaire	18/05/2022	09:00:00	Maison de l'Entreprise (siège du Patronat Ivoirien), Abidjan-Plateau à l'Angle duBoulevard de la republique et de l'Avenue Lamblin
ONATEL BF	Ordinaire	12/05/2022	10:30:00	ROYAL BEACH HÔTEL, OUAGADOUGOU-BURKINA FASO
SGB CI	Ordinaire	06/05/2022	09:00:00	Espace Latrille Events, sis à Abidjan Commune de Cocody, aux Deux-Plateaux Boulevard Latrille
SONATEL	Mixte	28/04/2022	10:00:00	VISIOCONFERENCE, dans ses locaux situés au Technopole à Dakar
BANK OF AFRICA SN	Ordinaire	15/04/2022	09:30:00	Immeuble Elan II au 2ème Etage, Almadies, Zone 12, Route de Ngor à Dakar
BANK OF AFRICA BN	Ordinaire	13/04/2022	10:00:00	Hôtel GOLDEN TULIP à Cotonou
SICABLE	Ordinaire	07/04/2022	10:00:00	Hôtel TIAMA, à ABIDJAN
CORIS BANK INTERNATIONAL	Ordinaire	07/04/2022	09:00:00	Hôtel SOPATEL Silmandé SA, à Ouagadougou
ECOBANK CI	Ordinaire	05/04/2022	10:00:00	l'Hôtel Radisson Blu, sis à Abidjan Port- Bouët, route de l'Aéroport International Félix Houphouët Boigny

mardi 21 juin 2022

BANK OF AFRICA ML	Ordinaire	05/04/2022	09:30:00	Siège de la banque à l'Immeuble BANK OF AFRICA, Avenue du Mali-Quartier ACI 2000
BANK OF AFRICA CI	Ordinaire	31/03/2022	10:00:00	Salle Jewels du patronat Ivoirien (CGECI) sis à Abidjan plateau, immeuble MDE 01 BP 8666 ABIDJAN
BANK OF AFRICA NG	Ordinaire	30/03/2022	10:00:00	Centre de Formation de la BOA-NIGER (BOA-Siège)
BANK OF AFRICA BF	Ordinaire	29/03/2022	10:00:00	Salle LAICO HOTEL OUAGA 2000

BULLETIN OFFICIEL

OPCVM: FONDS COMMUNS DE PLACEMENT ET SOCIÉTÉS D'INVESTISSEMENT A CAPITAL VARIABLE



mardi 21 juin 2022

Sociétés de gestion	Dépositaire	OPCVM	Catégorie	Origine	Valeur Liquidative								
					Précédente		Actuelle		Variation				
					Valeur	Date	Valeur	Date	Origine	Précédent			
QUOTIDIENNES													
AFRICABOURSE ASSET MANAGEMENT	AFRICABOURSE SA	FCP AAM CAPITAL SUR	OCT	5 000	7 793,80	14/06/2022	ND	ND	10/10/2012	-	-		
		FCP AAM ÉPARGNE CROISSANCE	D	5 000	7 802,23	14/06/2022	ND	ND	19/11/2012	-	-		
		FCP AAM OBLIGATIFS	OMLT	5 000	8 391,95	14/06/2022	ND	ND	12/09/2012	-	-		
AFRICAM SA	SBIF	FCP AAM ÉPARGNE ACTION	A	5 000	5 843,01	14/06/2022	ND	ND	16/01/2017	-	-		
		FCP EXPANSIO	D	5 000	9 674,06	17/06/2022	ND	ND	01/01/2013	-	-		
		FCP SECURITAS	OMLT	5 000	7 168,23	17/06/2022	ND	ND	01/01/2013	-	-		
AFRICAIN DE GESTION D'ACTIFS	SGI AGI	FCP VALORIS	A	5 000	8 592,23	17/06/2022	ND	ND	01/01/2013	-	-		
		FCP CAPITAL PLUS	D	1 000	1 271,73	17/06/2022	ND	ND	11/03/2019	-	-		
		FCP CONFORT PLUS	OMLT	1 000	1 220,91	17/06/2022	ND	ND	11/03/19	-	-		
ATLANTIC ASSET MANAGEMENT	ATLANTIQUE FINANCE	FCP ATLANTIQUE CROISSANCE	D	5 000	5 010,41	16/06/2022	ND	ND	30/05/2015	-	-		
		FCP ATLANTIQUE LIQUIDITE	OCT	5 000	5 757,07	16/06/2022	ND	ND	12/07/2019	-	-		
		FCP ATLANTIQUE ACTIONS	A	5 000	6 882,25	16/06/2022	ND	ND	25/10/2019	-	-		
		FCP ATLANTIQUE SERENITE	OMLT	5 000	5 886,76	16/06/2022	ND	ND	12/07/2019	-	-		
		FCP ATLANTIQUE HORIZON	D	5 000	6 702,16	16/06/2022	ND	ND	25/10/2019	-	-		
		FCP ATLANTIQUE SECURITE	OMLT	5 000	6 263,95	16/06/2022	ND	ND	30/05/2015	-	-		
BNI GESTION	BNI FINANCES	FCP CAPITAL CROISSANCE	D	10 000	ND	24/02/2022	ND	25/02/2022					
		OBLIG SECURITE	OMLT	10 000	9 405,56	25/02/2022	ND	ND	06/06/2014	-	-		
		FCP DYNAMIC SAVINGS	A	10 000	ND	24/02/2022	ND	25/02/2022					
BOA ASSET MANAGEMENT	BOA CAPITAL SECURITIES	FCP Emergence	D	5 000	7 255,28	15/06/2022	ND	ND	Feb. 2010	-	-		
		FCP Tresor Monea	OCT	25 000 000	35 656 673,76	15/06/2022	ND	ND	Dec. 2013	-	-		
BRM ASSET MANAGEMENT	BRM	FCP "BRM DYNAMIQUE"	D	10 000	12 923,13	08/09/2014	ND	ND	12/03/2009	-	-		
		FCP "BRM OBLIGATAIRE"	D	10 000	12 057,50	17/10/2014	ND	ND	12/03/2009	-	-		
		FCP ACTIONS PHARMACIE	D	1 000	1 010,84	17/06/2022	1 011,40	20/06/2022	25/07/14	1,14%	0,05%		
		FCP AL BARAKA	A	1 000	1 154,25	17/06/2022	1 154,10	20/06/2022	01/03/17	15,41%	-0,01%		
		FCP AL BARAKA 2	D	1 000	1 162,26	17/06/2022	1 162,31	20/06/2022	25/01/18	16,23%	0,00%		
		FCP ASSUR SENEGAL	D	1000000	1 202 911,13	17/06/2022	1 203 484,44	20/06/2022	06/07/14	20,35%	0,05%		
		FCP PLACEMENT AVANTAGE	D	1 000	1 538,24	17/06/2022	1 539,23	20/06/2022	29/03/13	53,92%	0,06%		
		FCP PLACEMENT CROISSANCE	A	1 000	1 350,08	17/06/2022	1 350,66	20/06/2022	29/03/13	35,07%	0,04%		
		FCP POSTEFINANCES HORIZON	D	1 000	1 895,18	17/06/2022	1 894,01	20/06/2022	27/06/09	89,40%	-0,06%		
		FCP PLACEMENT QUETUDE	OMLT	1 000	1 528,81	17/06/2022	1 529,40	20/06/2022	29/03/13	52,94%	0,04%		
CGF GESTION	CGF BOURSE	FCP LIQUIDITE-OPTIMUM	OMLT	10000	11 962,34	17/06/2022	11 966,81	20/06/2022	01/10/17	19,67%	0,037%		
		FCP BNDE VALEURS	A	1 000	1 170,59	17/06/2022	1 170,91	20/06/2022	02/09/16	17,09%	0,027%		
		FCP CORIS ACTIONS	A	5 000	6 996,11	16/06/2022	ND	ND	11/11/2014	-	-		
CORIS ASSET MANAGEMENT	CORIS BOURSE	FCP ASSURANCES	OCT	5 000	5 336,80	16/06/2022	ND	ND	22/11/2019	-	-		
		FCP CORIS PERFORMANCE	D	5 000	7 264,22	16/06/2022	ND	ND	11/11/2014	-	-		
		NSIA FONDS DIVERSIFIE	D	5 000	5 795,40	17/06/2022	5 794,13	20/06/2022	03/12/2018	15,91%	-0,02%		
NSIA AM	UBA CI	AUREORE OPPORTUNITES	A	5 000	6 478,82	17/06/2022	6 467,05	20/06/2022	08/03/2019	29,34%	-0,18%		
		FCP-1 OPTI PLACEMENT	A	5 000	18 988,71	10/06/2022	ND	ND	01/02/2002	-	-		
OAM S.A	SGI TOGO	FCP-2 OPTI REVENU	OMLT	5 000	8 086,35	10/06/2022	ND	ND	01/02/2002	-	-		
		FCP-3 OPTI CAPITAL	D	5 000	19 029,84	10/06/2022	ND	ND	24/01/2003	-	-		
		FCP SOGEVALEUR	D	500	1 779,00	17/06/2022	1 774,00	20/06/2022	01/10/2002	254,80%	-0,28%		
SOGESPAR	SOGEBOURSE	FCP SOGEDEFI	D	4 888	4 272,00	17/06/2022	4 269,00	20/06/2022	23/12/2014	-12,66%	-0,07%		
		FCP SOGEDYNAMIQUE	A	4 888	4 249,00	17/06/2022	4 227,00	20/06/2022	23/12/2014	-13,52%	-0,52%		
		FCP SOGELIQUID	M	10 000 000	10 831 771,00	17/06/2022	10 835 665,00	20/06/2022	16/06/2020	8,36%	0,04%		
		FCP SOGEPRIVILLEGE	D	4 888	4 275,00	17/06/2022	4 274,00	20/06/2022	23/12/2014	-12,56%	-0,02%		
		FCP SOGESECURITE	OMLT	4 888	5 312,00	17/06/2022	5 316,00	20/06/2022	23/12/2014	8,76%	0,08%		
		FCP SOGEOBANK	A	1 000	3 669,00	17/06/2022	3 665,00	20/06/2022	04/06/2002	266,50%	-0,11%		
		FCP SOAGA ÉPARGNE ACTIVE	D	10 000	11 201,48	17/06/2022	11 177,43	20/06/2022	28/10/2016	11,77%	-0,21%		
		SICAV Abdou DIOUF	D	10 000 000	15 390 019,52	17/06/2022	15 352 893,60	20/06/2022	01/12/2003	53,53%	-0,24%		
		FCP SOAGA ÉPARGNE ACTIONS	A	5 000	9 235,59	17/06/2022	9 210,81	20/06/2022	11/03/2020	84,22%	-0,27%		
		FCP SOAGA ÉPARGNE SERENITE	OMLT	10 000	14 062,13	17/06/2022	14 025,55	20/06/2022	28/10/2016	40,26%	-0,26%		
ENKO CAPITAL WEST AFRICA	SOCIETE GENERALE COTE D'IVOIRE	FCP ENKO CAPITAL GARANTI	D	10 000	13 535,48	17/06/2022	13 492,84	20/06/2022	21/09/2020	34,93%	-0,32%		
		FCP PATRIMOINE	OMLT	10 000	11 111,32	17/06/2022	11 115,38	20/06/2022	18/10/2020	11,15%	0,04%		
		FCP ENKO CAPITAL OBLIGATIONS	OMLT	10 000	10 181,95	17/06/2022	10 183,88	20/06/2022	16/03/2021	1,84%	0,02%		
SAPHIR ASSET MANAGEMENT	SGI BENIN	FCP SAPHIR DYNAMIQUE	D	5 000	5 531,60	17/06/2022	ND	ND	28/08/2017	-	-		
		FCP SAPHIR QUETUDE	D	5 000	6 058,89	17/06/2022	ND	ND	28/08/2017	-	-		
		SICAV WAFI CAPITAL	D	10 000	8 619,18	10/06/2022	ND	ND	05/06/2020	-	-		
SGO MALI FINANCES	SGI MALI SA	FCP NYESIGUI	D	10 000	11 843,21	10/06/2022	ND	ND	01/07/2018	-	-		
HEBDOMADAIRES													
BNI GESTION	BNI FINANCES	FCP INITIATIVES SOLIDARITE	D	5 000	4 170,58	31/12/2021	4 766,28	18/02/2022	22/05/2013	-4,67%	14,28%		
		FCPE SODEFOR	D	2 500	5 972,42	31/12/2021	6 879,08	18/02/2022	18/12/2009	175,16%	15,18%		
		FCP PAM ACTIONS	A	10 000	10 631,10	12/08/2021	10 765,75	19/08/2021	13/12/2017	7,66%	1,27%		
PhoenixAfrica Asset Management	Phoenix Capital Management	FCP PAM DIVERSIFIE EQUILIBRE	D	10 000	11 764,03	12/08/2021	11 844,04	19/08/2021	13/12/2017	18,44%	0,68%		
		FCP PAM DIVERSIFIE OBLIGATIONS	D	10 000	12 086,52	12/08/2021	12 097,52	19/08/2021	13/12/2017	20,98%	0,09%		
		FCP Global Investors	D	25 000	29 475,74	03/06/2022	29 606,11	10/06/2022	Dec. 2012	18,42%	0,44%		
BOA ASSET MANAGEMENT	BOA CAPITAL SECURITIES	FCP Boa Obligations	OMLT	10 000	12 098,89	03/06/2022	12 116,91	10/06/2022	Mars. 2017	21,17%	0,15%		
		FCP Boa Actions	A	10 000	11 593,63	03/06/2022	11 718,40	10/06/2022	Julil. 2017	17,18%	1,08%		
		FCP Boa Rendement	OMLT	25 000 000	32 696 544,57	03/06/2022	32 738 781,29	10/06/2022	Dec. 2017	30,96%	0,13%		
NSIA AM	UBA CI	EVOLUTIS	D	5 000	4 388,09	10/06/2022	4 452,18	17/06/2022	16/12/2019	-10,96%	1,46%		
		FCP "SDE"	D	1 000	2 083,36	05/09/2014	ND	ND	14/03/2011	-	-		
CGF GESTION	CGF BOURSE	FCPCR SONATEL	D	1 000	6 822,64	10/06/2022	6 833,78	17/06/2022	19/02/2004	583,38%	0,16%		
		FCPE FORCE PAD	D	1 000	1 784,20	09/06/2022	1 786,12	16/06/2022	16/02/2014	78,61%	0,11%		
		FCPE SINI GNESIGUI	D	1 000	1 470,04	08/06/2022	1 471,03	15/06/2022	25/02/2014	47,10%	0,07%		
		FCP EXPAT	OMLT	1 000	1 125,03	09/06/2022	1 125,48	16/06/2022	20/03/2019	12,55%	0,04%		
		FCP CAPITAL RETRAITE	D	1 000	1 143,67	08/06/2022	1 144,53	15/06/2022	20/03/2019	14,45%	0,08%		
		FCP RENTE PERPETUELLE	D	1 000	1 102,13	08/06/2022	1 102,70	15/06/2022	20/03/2019	10,27%	0,05%		
		FCP WALO	A	1 000	1 087,42	22/03/2021	1 091,92	29/03/2021	26/03/2019	9,19%	0,41%		
		FCP DJOLOF	OMLT	1 000	1 143,66	14/06/2022	1 143,24	21/06/2022	26/03/2019	14,32%	-0,04%		
		FCP DIASPORA	D	1 000	1 143,56	14/06/2022	1 143,05	21/06/2022	19/03/2019	14,31%	-0,04%		
		FCP IFC-BOAD	OMLT	100 000	125 289,16	13/06/2022	125 428,65	20/06/2022	01/01/2018	25,43%	0,11%		
		FCPE DP WORLD DAKAR	D	1 000	1 217,91	14/06/2022	1 220,07	21/06/2022	04/10/2016	22,01%	0,18%		
		EDC Asset Management	EDC Investment Corporation	FCP ECOBANK UEMOA DIVERSIFIE	D	5 000	7 525,00	08/06/2022	7 506,00	15/06/2022	19/09/2007	50,12%	-0,25%
				FCP ECOBANK UEMOA OBLIGATAIRE	OMLT	20 000	20 174,00	08/06/2022	20 194,00	15/06/2022	01/01/2018	0,97%	0,10%
FCP ECOBANK UEMOA RENDEMENT	OMLT			1 000 000	1 607 807,00	08/06/2022	1 604 820,00	15/06/2022	10/10/2007	60,48%	-0,19%		
FCP ECOBANK ACTIONS UEMOA	A			5 000	3 815,00	08/06/2022	3 788,00	15/06/2022	20/04/2016	-24,24%	-0,71%		
BRIDGE ASSET MANAGEMENT	BRIDGE SECURITIES	FCP BRIDGE CONFORT	OMLT	5 000	5 601,00	24/12/2021	5 608,00	31/12/2021	01/10/2019	12,16%	0,12%		
BRIDGE ASSET MANAGEMENT	BRIDGE SECURITIES	FCP BRIDGE PROSPERITE	D	5 000	5 258,00	24/12/2021	5 252,00	31/12/2021	13/03/2018	5,04%	-0,11%		
BRIDGE ASSET MANAGEMENT	BRIDGE SECURITIES	FCP BRIDGE INSTITUTIONNEL	D	25 000 000	26 735 790,00	24/12/2021	26 736 782,00	31/12/2021	02/11/2017	6,95%	0,00%		
SGO MALI FINANCES	SGI MALI SA	FCPE ORANGE MALI	D	10 000	28 596,59	08/06/2022	28 624,33	15/06/2022	03/09/2012	186,24%	0,10%		
SGO MALI FINANCES	SGI MALI SA	FCP TOUNKARANKE	OMLT	100 000	110 437,53	08/06/2022	110 417,13	15/06/2022	01/07/2018	10,417			

L'actualité de la BRVM sur nos plateformes digitales

Infos BRVM

Pour recevoir les informations boursières par SMS, souscrivez :



Côte d'Ivoire : *430#
Bénin : *430*15#



Côte d'Ivoire : #139#
Burkina Faso : *310#



Côte d'Ivoire : *431#
Niger : *512*9#
Togo : *310#

Site web

www.brvm.org



Application Mobile

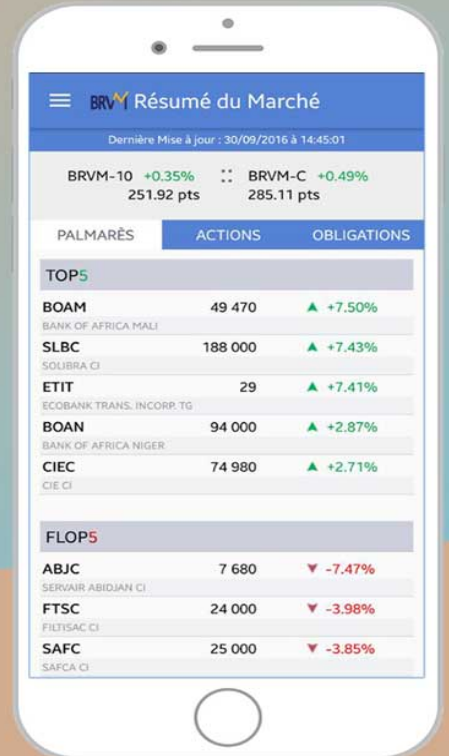

Disponible sur
 Google play

Disponible sur
 App Store

Nous suivre sur :

