

BRVM 10	162,36
Variation Jour	0,23 %
Variation annuelle	5,77 %



BULLETIN OFFICIEL DE LA COTE

N° 115

vendredi 17 juin 2022

Site : www.brvm.org

BRVM Composite	210,43
Variation Jour	0,32 %
Variation annuelle	4,03 %

Evolution des indices

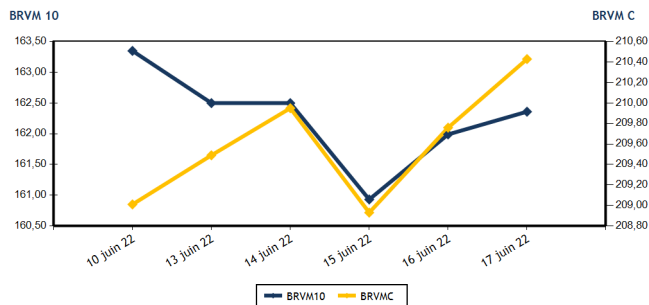

Volumes et valeurs transigés

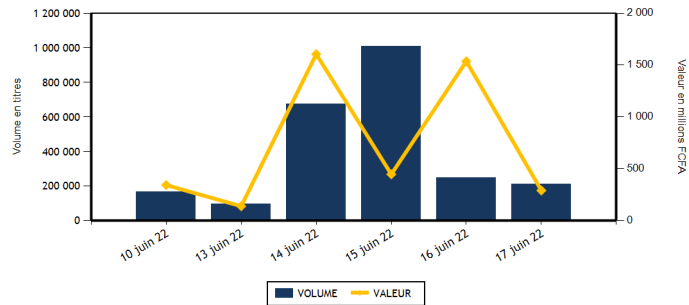

Actions	Niveau	Evol. Jour
Capitalisation boursière (FCFA)(Actions & Droits)	6 334 522 498 647	0,32 %
Volume échangé (Actions & Droits)	211 772	82,46 %
Valeur transigée (FCFA) (Actions & Droits)	278 348 261	23,97 %
Nombre de titres transigés	40	-4,76 %
Nombre de titres en hausse	13	8,33 %
Nombre de titres en baisse	6	-50,00 %
Nombre de titres inchangés	21	16,67 %

Obligations	Niveau	Evol. Jour
Capitalisation boursière (FCFA)	7 797 200 917 656	-0,03 %
Volume échangé	1 258	-99,04 %
Valeur transigée (FCFA)	12 860 100	-99,02 %
Nombre de titres transigés	3	-57,14 %
Nombre de titres en hausse	2	0,00 %
Nombre de titres en baisse	1	-50,00 %
Nombre de titres inchangés	0	-100,00 %

PLUS FORTES HAUSSES

Titres	Cours	Evol. Jour	Evol. annuelle
SICOR CI (SICC)	11 290	7,47 %	120,51 %
SETAO CI (STAC)	1 470	7,30 %	101,37 %
ECOBANK TRANS. INCORP. TG (ETIT)	16	6,67 %	-11,11 %
FILTISAC CI (FTSC)	1 340	3,08 %	-20,24 %
ORAGROUP TOGO (ORGT)	3 795	2,71 %	-9,43 %

PLUS FORTES BAISES

Titres	Cours	Evol. Jour	Evol. annuelle
TOTAL CI (TTLC)	2 300	-2,95 %	9,52 %
SONATEL SN (SNTS)	14 600	-0,68 %	4,47 %
VIVO ENERGY CI (SHEC)	860	-0,58 %	0,00 %
BOLLORE (SDSC)	1 895	-0,26 %	-26,26 %
SOCIETE IVOIRIENNE DE BANQUE (SIBC)	4 650	-0,21 %	16,69 %

INDICES SECTORIELS

Base = 100 au 14 juin 1999	Nombre de sociétés	Valeur	Evol. Jour	Evol. annuelle	Volume	Valeur	PER moyen
BRVM - INDUSTRIE	12	116,81	0,08 %	6,08 %	3 219	7 919 385	26,74
BRVM - SERVICES PUBLICS	4	472,25	-0,46 %	5,21 %	4 675	31 390 155	9,63
BRVM - FINANCES	15	77,37	1,14 %	0,31 %	187 095	174 480 566	7,37
BRVM - TRANSPORT	2	461,03	-0,26 %	-25,89 %	68	129 130	7,40
BRVM - AGRICULTURE	5	345,90	0,63 %	42,16 %	7 032	43 656 945	6,31
BRVM - DISTRIBUTION	7	386,78	-0,88 %	-5,07 %	8 681	19 399 140	30,60
BRVM - AUTRES SECTEURS	1	1 813,81	7,30 %	101,37 %	1 002	1 372 940	17,65
BRVM - PETITES CAPITALISATIONS	-	-	-	-	-	-	-

Indicateurs	1er et 2è Comp.	BRVM PC
PER moyen du marché	8,45	
Taux de rendement moyen du marché	6,06	
Taux de rentabilité moyen du marché	7,38	
Nombre de sociétés cotées	46	
Nombre de lignes obligataires	100	
Volume moyen annuel par séance	1 290 000,00	
Valeur moyenne annuelle par séance	1 607 049 918,82	

Indicateurs	1er et 2è Comp.	BRVM PC
Ratio moyen de liquidité	4,28	
Ratio moyen de satisfaction	10,44	
Ratio moyen de tendance	243,99	
Ratio moyen de couverture	40,99	
Taux de rotation moyen du marché	0,02	
Prime de risque du marché	5,94	
Nombre de SGI participantes	27	

Définitions

Volume moyen annuel par séance = Valeur annuelle échangée / nombre de séances
 Valeur moyenne annuelle par séance = Valeur annuelle échangée / nombre de séances
 Ratio moyen de liquidité = Moyenne des ratios de liquidité (Titres échangés / Volume des ordres de vente)
 Ratio moyen de satisfaction = Moyenne des ratios de satisfaction (Titres échangés / Volume des ordres d'achat)
 Ratio moyen de tendance = Moyenne des ratios de tendance (Volume des ordres d'achat / Volume des ordres de vente)
 Ratio moyen de couverture = Moyenne des ratios de couverture (Volume des ordres de vente / Volume des ordres d'achat)

Taux moyen de rotation = moyenne des taux de rotation des actions cotées (volume transigé / capi flottante)
 PER moyen du marché = moyenne des PER des actions cotées ayant un PER positif
 Taux de rendement moyen = moyenne des taux de rendement des actions cotées ayant distribué un dividende
 Taux de rentabilité moyen = moyenne des taux de rentabilité des actions cotées
 Prime de risque du marché = (1 / le PER moyen du marché) - le taux de référence actuel des emprunts d'Etat



BRVM - BOURSE REGIONALE DES VALEURS MOBILIERES
 BRVM - Société Anonyme au capital de 3.062.040.000 CFA - RC : CI - ABJ - 1997 - B - 208435 - CC : 9819725 - E
 Siège Social : Abidjan - CÔTE D'IVOIRE. Adresse : 18, Rue Joseph ANOMA (Rue des Banques) - Abidjan
 Tél : +225 20 32 66 85 / 86, Fax : +225 20 32 66 84, Mail : brvm@brvm.org, Site Web : www.brvm.org

MARCHE DES ACTIONS

Symbole	Titre	Cours Précédent	Cours du jour		Variation jour	Séance de cotation		Cours Référence	Variation de l'année précédente	Dernier dividende payé		Rdt. Net	PER
			Ouv.	Clôt.		Volume	Valeur			Montant net	Date		
SECTEUR - INDUSTRIE		116,81	points	↑	0,08 %								
CABC	SICABLE CI	1 080	1 080	1 080	0,00 %	51	55 080	1 080	6,40 %	133,00	2-août-21	12,31 %	159,46
FTSC	FILTISAC CI	1 300	1 345	1 340	3,08 %	657	882 705	1 340	-20,24 %	235,00	30-juil.-21	17,54 %	
NEIC	NEI-CEDA CI	645	645	645	0,00 %	1	645	645	3,20 %	9,00	28-juin-01		8,40
NTLC	NESTLE CI	7 000	7 000	7 000	0,00 %	734	5 138 000	7 000	52,01 %	363,67	30-juil.-21	5,20 %	7,26
SEMC	CROWN SIEM CI	740	740	740	0,00 %	678	501 790	740	-3,27 %	14,40	28-déc.-21	1,95 %	7,82
SIVC	AIR LIQUIDE CI	845	845	850	0,59 %	392	332 495	850	-5,03 %	63,00	29-sept.-17		
SLBC	SOLIBRA CI	155 875	NC	NC	0,00 %			155 875	-0,08 %	2 736,00	3-août-21	1,76 %	11,65
SMBC	SMB CI	7 350	7 345	7 345	-0,07 %	4	29 380	7 345	6,45 %	810,00	15-juil.-21	11,03 %	6,09
STBC	SITAB CI	6 350	NC	NC	0,00 %			6 350	2,75 %	436,12	2-juil.-21	6,87 %	12,00
TTRC	TRITURAF CI-Ste en Liquidation	490	SP	SP	0,00 %			490	0,00 %	1 440,00	19-juil.-02		
UNLC	UNILEVER CI	4 850	NC	NC	0,00 %			4 850	-0,82 %	1 233,00	9-juil.-12		7,31
UNXC	UNIWAX CI	1 395	1 395	1 395	0,00 %	702	979 290	1 395	-30,25 %	18,00	16-juil.-21	1,29 %	20,67
TOTAL						3 219	7 919 385						26,74
SECTEUR - SERVICES PUBLICS		472,25	points	↓	-0,46 %								
CIEC	CIE CI	2 330	2 350	2 350	0,86 %	191	448 250	2 350	24,01 %	167,14	14-juil.-21	7,11 %	13,49
ONTBF	ONATEL BF	3 900	3 995	3 900	0,00 %	3 165	12 457 480	3 900	-1,14 %	399,56	1-juin-21	10,25 %	8,19
SDCC	SODE CI	5 350	5 350	5 350	0,00 %	86	460 100	5 350	24,56 %	337,50	27-juil.-21	6,31 %	11,06
SNTS	SONATEL SN	14 700	14 605	14 600	-0,68 %	1 233	18 024 325	14 600	4,47 %	1 400,00	18-mai-22	9,59 %	5,78
TOTAL						4 675	31 390 155						9,63
SECTEUR - FINANCES		77,37	points	↑	1,14 %								
BICC	BICI CI	6 200	6 195	6 200	0,00 %	594	3 682 500	6 200	-16,22 %	50,00	6-juil.-21	0,81 %	10,76
BOAB	BANK OF AFRICA BN	6 100	6 100	6 100	0,00 %	161	981 820	6 100	15,09 %	546,00	25-mai-22	8,95 %	7,42
BOABF	BANK OF AFRICA BF	5 300	5 300	5 300	0,00 %	2 584	13 696 700	5 300	-14,52 %	448,00	4-mai-22	8,45 %	5,49
BOAC	BANK OF AFRICA CI	5 200	5 200	5 200	0,00 %	53	275 500	5 200	-11,19 %	374,00	28-avr.-22	7,19 %	6,25
BOAM	BANK OF AFRICA ML	1 310	1 305	1 310	0,00 %	2 675	3 503 375	1 310	-11,78 %	271,00	15-mai-19		11,44
BOAN	BANK OF AFRICA NG	6 500	6 500	6 500	0,00 %	9 421	61 236 500	6 500	27,45 %	567,30	12-mai-22	8,73 %	8,99
BOAS	BANK OF AFRICA SENEGAL	2 370	2 325	2 400	1,27 %	916	2 157 300	2 400	2,13 %	161,01	1-juin-21	6,71 %	5,20
CBIBF	CORIS BANK INTERNATIONAL	9 175	9 175	9 175	0,00 %	63	578 025	9 175	-12,62 %	406,00	6-juil.-21	4,43 %	6,31
ECOC	ECOBANK COTE D'IVOIRE	4 480	4 480	4 500	0,45 %	6 032	27 093 380	4 500	-5,96 %	420,30	29-avr.-22	9,34 %	7,22
ETIT	ECOBANK TRANS. INCORP. TG	15	16	16	6,67 %	154 144	2 466 186	16	-11,11 %	0,90	20-juin-22	5,63 %	1,49
NSBC	NSIA BANQUE COTE D'IVOIRE	5 200	5 250	5 300	1,92 %	3 511	18 607 750	5 300	-14,31 %	77,69	27-juil.-20	1,47 %	5,53
ORGT	ORAGROUP TOGO	3 695	3 670	3 795	2,71 %	1 231	4 522 095	3 795	-9,43 %	59,52	17-juil.-20	1,57 %	13,31
SAFC	SAFCA CI	990	NC	NC	0,00 %			990	16,47 %	23,04	29-juil.-11		
SGBC	SOCIETE GENERALE COTE D'IVOIRE	15 000	14 450	15 000	0,00 %	882	13 221 750	15 000	41,58 %	1 004,93	10-juin-22	6,70 %	6,92
SIBC	SOCIETE IVOIRIENNE DE BANQUE	4 660	4 650	4 650	-0,21 %	4 828	22 457 685	4 650	16,69 %	360,00	23-juil.-21	7,74 %	6,83
TOTAL						187 095	174 480 566						7,37
SECTEUR - TRANSPORT		461,03	points	↓	-0,26 %								
SDSC	BOLLORE	1 900	1 900	1 895	-0,26 %	68	129 130	1 895	-26,26 %	100,00	11-août-21	5,28 %	7,40
SVOC	MOVIS CI	2 395	SP	SP	0,00 %			2 395	0,00 %	270,00	5-juil.-99		

TOTAL

68

129 130

7,40

MARCHE DES ACTIONS

Symbole	Titre	Cours Précédent	Cours du jour		Variation jour	Séance de cotation		Cours Référence	Variation de l'année précédente	Dernier dividende payé		Rdt. Net	PER
			Ouv.	Clôt.		Volume	Valeur			Montant net	Date		
SECTEUR - AGRICULTURE		345,90	points		↑	0,63 %							
PALC	PALM CI	12 800	12 810	12 850	0,39 %	1 003	12 771 110	12 850	83,83 %	102,51	27-août-21	0,80 %	4,68
SCRC	SUCRIVOIRE	855	865	855	0,00 %	1 496	1 284 205	855	-10,94 %	40,50	20-août-21	4,74 %	2,55
SICC	SICOR CI	10 505	11 290	11 290	7,47 %	3	33 870	11 290	120,51 %	1 919,00	25-sept.-00		6,85
SOGC	SOGB CI	6 505	6 600	6 600	1,46 %	3 220	21 251 900	6 600	32,00 %	250,00	15-juil.-21	3,79 %	9,68
SPHC	SAPH CI	6 350	6 375	6 350	0,00 %	1 310	8 315 860	6 350	22,23 %	132,30	24-août-21	2,08 %	7,82
TOTAL						7 032	43 656 945						6,31
SECTEUR - DISTRIBUTION		386,78	points		↓	-0,88 %							
ABJC	SERVAIR ABIDJAN CI	1 580	1 580	1 580	0,00 %	1 575	2 488 500	1 580	-9,71 %	164,96	30-sept.-19		
BNBC	BERNABE CI	2 200	2 200	2 200	0,00 %	933	2 060 350	2 200	1,15 %	45,00	19-juil.-19		91,18
CFAC	CFAO MOTORS CI	910	910	910	0,00 %	704	640 640	910	-23,53 %	22,15	15-juil.-21	2,43 %	24,59
PRSC	TRACTAFRIC MOTORS CI	3 450	3 440	3 450	0,00 %	1 597	5 587 150	3 450	-17,86 %	162,90	2-sept.-21	4,72 %	11,52
SHEC	VIVO ENERGY CI	865	865	860	-0,58 %	681	588 815	860	0,00 %	63,90	26-nov.-20	7,43 %	25,32
TTLC	TOTAL CI	2 370	2 370	2 300	-2,95 %	866	2 025 220	2 300	9,52 %	109,31	27-sept.-21	4,75 %	13,00
TTLS	TOTAL SN	2 585	2 585	2 590	0,19 %	2 325	6 008 465	2 590	31,14 %	223,60	30-juil.-21	8,63 %	17,98
TOTAL						8 681	19 399 140						30,60
AUTRES SECTEURS		1 813,81	points		↑	7,30 %							
STAC	SETAO CI	1 370	1 470	1 470	7,30 %	1 002	1 372 940	1 470	101,37 %	66,15	16-juil.-21	4,50 %	17,65
TOTAL						1 002	1 372 940						17,65
TOTAL - Marché des actions						211 772	278 348 261						

MARCHE DES DROITS

Symbole	Titre	Cours Précédent	Cours du jour		Variation jour	Séance de cotation		Cours Référence	Variation depuis l'origine	Parité	Periode de négociation	
			Ouv.	Clôt.		Volume	Valeur				Début	fin
TOTAL												
TOTAL - Marché des droits												

TROISIEME COMPARTIMENT - BRVM PETITES CAPITALISATIONS

Symbole	Titre	Cours Précédent	Cours du jour		Variation jour	Séance de cotation		Cours Référence	Variation depuis l'origine
			Ouv.	Clôt.		Volume	Valeur		
TOTAL									
TOTAL - 3ème Compartiment - BRVM PC									

Légende:
 (d) Ex-dividende (V) Variation par rapport au cours de référence
 Cours du jour: Ouv.: Ouverture Clôt.: Clôture Moy.: Moyen
 Mentions : NC: Non Coté Ex-c: Ex-coupon Ex-d: Ex-droit SP: Suspendu Val-T: Valeur Théorique
 PER = Cours / BNPA selon les données disponibles Rdt. Net: Rendement net (DNPA / Cours)
 Comp.: 1 - Premier Compartiment 2 - Second Compartiment 3 - Compartiment de croissance
 Ratio de liquidité = Titres échangés / Volume des ordres de vente
 : Progression de l'indice sectoriel : Stabilité de l'indice sectoriel : Recul de l'indice sectorie

MARCHE DES OBLIGATIONS

Symbole	Titre	Valeur nominale	Cours Précédent	Cours du jour	Cours Référence	Séance de cotation	Coupon couru	Coupon d'intérêt	Eché.	Type Amort	
						Volume	Valeur	Période	Montant net		
OBLIGATIONS D'ETAT											
EOM.01	ETAT DU MALI 6.20% 2016-2023	1 665	1 665	NC	1 665		7,07	A	103,23	23-mai-23	ACD
EOM.02	Etat du Mali 6.50% 2017-2024	4 000	4 000	NC	3 999.60		41,32	A	260,00	20-avr.-23	AC
EOM.03	ETAT DU MALI 6,50 % 2018-2025	8 000	8 000	NC	8 000		454,11	A	650,00	5-oct.-22	AC
EOM.04	ETAT DU MALI 6,50% 2019-2027	10 000	10 000	NC	10 000		605,48	A	650,00	12-juil.-22	AC
EOM.05	ETAT DU MALI 6,50% 2020-2028	10 000	10 000	NC	10 000		146,03	A	650,00	27-mars-23	ACD
EOM.06	ETAT DU MALI 6,50% 2020-2027	10 000	10 600	NC	10 600		354,38	A	650,00	30-nov.-22	AC
EOM.07	ETAT DU MALI 6.50% 2021-2031	10 000	10 700	NC	10 700		110,41	A	650,00	16-avr.-23	AC
EOS.05	ETAT SENEGAL 6.50% 2013-2023	10 000	10 000	NC	10 000		249,59	S	325,00	29-juil.-22	ACD
EOS.07	ETAT SENEGAL 6.30% 2015-2025	10 000	10 700	NC	10 700		39,70	S	317,59	25-nov.-22	ACD
TPBF.010	TPBF 6,50% 2020 - 2028	10 000	10 700	NC	10 700		157,20	S	325,00	20-sept.-22	ACD
TPBF.011	TPBF 6,50 % 2020-2028	10 000	10 000	NC	10 000		285,50	S	325,00	9-juil.-22	ACD
TPBF.012	TPBF 6.50% 2021-2031	10 000	10 700	NC	10 700		148,37	S	325,00	25-sept.-22	ACD
TPBF.013	TPBF 6,50 % 2021 - 2031	10 000	10 500	NC	10 500		290,88	S	325,00	6-juil.-22	ACD
TPBF.04	TPBF 6.50% 2017-2027	10 000	10 700	NC	10 700		243,97	S	322,33	31-juil.-22	ACD
TPBF.05	TPBF 6,50% 2017-2024	10 000	10 700	NC	10 700		303,57	S	325,00	29-juin-22	ACD
TPBF.06	TPBF 6.50% 2018-2025	10 000	10 700	NC	10 700		21,25	S	324,11	5-déc.-22	ACD
TPBF.07	TPBF 6,50% 2018- 2025	10 000	10 000	NC	10 000		58,29	S	325,00	15-nov.-22	AC
TPBF.08	TPBF 6,50% 2019-2027	10 000	10 700	NC	10 700		74,79	S	327,67	6-nov.-22	ACD
TPBF.09	TPBF 6,50% 2019 - 2027	10 000	10 700	NC	10 700		124,32	S	325,00	8-oct.-22	ACD
TPBJ.03	TPBJ 6,50% 2020-2028	10 000	10 000	NC	10 000		527,12	A	650,00	25-août-22	AC
TPBJ.04	TPBJ 5,50 % 2022-2037	10 000	10 000	NC	10 000		162,74	A	550,00	1-mars-23	AC
TPBJ.05	TPBJ 5,85 % 2022-2042	10 000	10 200	NC	10 200		173,10	A	585,00	1-mars-23	ACD
TPCI.017	TPCI 3% 2014-2024	10 000	10 000	NC	10 000		148,35	S	150,00	19-juin-22	ACD
TPCI.019	TPCI 5.99% 2015-2025	10 000	10 000	NC	10 000		55,80	A	599,00	14-mai-23	ACD
TPCI.020	TPCI 5.85% 2015-2022	10 000	10 000	NC	10 000		116,68	S	292,50	5-oct.-22	ACD
TPCI.021	TPCI 6% 2016-2028	10 000	10 700	NC	10 700		115,07	A	600,00	8-avr.-23	ACD
TPCI.022	TPCI 5.90% 2016 - 2026	10 000	10 000	NC	10 000		3,23	A	590,00	15-juin-23	ACD
TPCI.023	TPCI 5.90% 2016-2026	10 000	10 215	NC	10 215		342,68	A	590,00	17-nov.-22	ACD
TPCI.024	TPCI 6.25% 2017-2029	10 000	10 700	NC	10 700		133,20	S	312,50	30-sept.-22	ACD
TPCI.025	TPCI 5,95% 2017-2024 A	10 000	10 000	NC	10 000		87,79	S	297,50	24-oct.-22	ACD
TPCI.026	TPCI 5,95% 2017-2024 B	10 000	10 100	NC	10 100		61,44	S	297,50	10-nov.-22	ACD
TPCI.027	TPCI 6% 2017-2025	10 000	10 250	NC	10 250		280,22	S	300,00	29-juin-22	ACD
TPCI.028	TPCI 6% 2018 - 2026	10 000	10 700	NC	10 700		524,38	A	600,00	2-août-22	ACD
TPCI.029	TPCI 6% 2018-2026	10 000	10 000	NC	10 000		396,16	A	600,00	19-oct.-22	ACD
TPCI.030	TPCI 5,95% 2018-2025	7 000	7 189	NC	7 189		4,56	S	208,82	13-déc.-22	ACD
TPCI.031	TPCI 5,75% 2019 - 2026	10 000	10 230	NC	10 230		570,27	A	575,00	20-juin-22	ACD
TPCI.032	TPCI 2,23% 2019-2026	10 000		NC			663,50	A	669,00	20-juin-22	ACD
TPCI.033	TPCI 5.75% 2019-2026	8 000	8 560	NC	8 560		112,16	A	460,00	20-mars-23	ACD
TPCI.034	TPCI 6% 2019-2029	8 750	8 750	NC	8 750		128,01	A	525,00	20-mars-23	ACD
TPCI.035	TPCI 5,75% 2019 -2026	10 000	10 000	NC	10 000		537,19	A	575,00	11-juil.-22	ACD
TPCI.036	TPCI 5,75% 2019- 2026	10 000	10 180	NC	10 180		472,60	A	575,00	21-août-22	ACD
TPCI.037	TPCI 5,80% 2019-2026	10 000	10 290	NC	10 290		309,86	A	580,00	4-déc.-22	ACD
TPCI.038	TPCI 5,75% 2019-2026	10 000	10 000	NC	10 000		307,19	A	575,00	4-déc.-22	ACD
TPCI.039	TPCI 5,75% 2019 - 2026	10 000	10 700	NC	10 700		382,81	A	575,00	17-oct.-22	ACD
TPCI.040	TPCI 5,75% 2019-2026	10 000	10 200	NC	10 200		248,90	A	575,00	10-janv.-23	ACD
TPCI.041	TPCI 5,80% 2020-2027	10 000	10 700	NC	10 700		173,21	A	580,00	28-févr.-23	ACD
TPCI.042	TPCI 5,90% 2020-2030	10 000	10 500	NC	10 500		176,19	A	590,00	28-févr.-23	ACD
TPCI.043	TPCI 5,90% 2020 - 2030	10 000	10 400	NC	10 400		88,90	A	590,00	23-avr.-23	ACD
TPCI.044	TPCI 5,80% 2020 - 2027	10 000	10 075	NC	10 075		87,40	A	580,00	23-avr.-23	ACD
TPCI.045	TPCI 5,80% 2020 -2027	10 000	10 195	10 000	10 000	20	200 000	A	580,00	16-juin-22	ACD
TPCI.046	TPCI 5,90% 2020 - 2030	10 000	10 500	NC	10 500		591,62	A	590,00	16-juin-22	ACD
TPCI.047	TPCI 5,80% 2020 - 2027	10 000	10 250	NC	10 250		581,59	A	580,00	16-juin-22	ACD
TPCI.048	TPCI 5,80% 2020- 2027	10 000	10 000	NC	10 000		513,26	A	580,00	29-juil.-22	ACD
TPCI.049	TPCI 5,90% 2020- 2030	10 000	10 085	NC	10 085		522,11	A	590,00	29-juil.-22	ACD
TPCI.050	TPCI 5,90% 2020-2030	10 000	10 000	NC	10 000		473,62	A	590,00	28-août-22	ACD
TPCI.051	TPCI 5,80% 2020-2027	10 000	10 100	NC	10 100		409,97	A	580,00	2-oct.-22	ACD
TPCI.052	TPCI 5,90 % 2020-2030	10 000	10 700	NC	10 700		417,04	A	590,00	2-oct.-22	ACD
TPCI.053	TPCI 5,80% 2020-2027	10 000	10 600	NC	10 600		368,66	A	580,00	28-oct.-22	ACD
TPCI.054	TPCI 5,90% 2020-2030	10 000	10 300	NC	10 300		375,01	A	590,00	28-oct.-22	ACD
TPCI.055	TPCI 5,80% 2020 -2027	10 000	10 500	NC	10 500		278,08	A	580,00	24-déc.-22	ACD

vendredi 17 juin 2022

TPCI.056	TPCI 5,90% 2020- 2030	10 000	10 700	NC	10 700			282,88	A	590,00	24-déc.-22	ACD
TPCI.057	TPCI 5,80% 2020-2027	10 000	10 000	NC	10 000			332,11	A	580,00	20-nov.-22	ACD
TPCI.058	TPCI 5,80% 2021-2028	10 000	10 400	NC	10 400			158,90	A	580,00	9-mars-23	ACD
TPCI.059	TPCI 5,90% 2021-2031	10 000	10 000	10 500	10 500	100	1 050 000	161,64	A	590,00	9-mars-23	ACD
TPCI.060	TPCI 5,80% 2021-2028	10 000	10 000	NC	10 000			635,62	A	580,00	13-mai-22	ACD
TPCI.061	TPCI 5,90% 2021-2031	10 000	10 050	NC	10 050			646,58	A	590,00	13-mai-22	ACD
TPCI.062	TPCI 5,80 % 2021 -2028	10 000	10 700	NC	10 700			559,34	A	580,00	30-juin-22	ACD
TPCI.063	TPCI 5,90% 2021 -2031	10 000	10 000	NC	10 000			564,77	A	590,00	30-juin-22	ACD
TPCI.064	TPCI 5,80 % 2021 - 2028	10 000	10 180	NC	10 180			484,66	A	580,00	16-août-22	ACD
TPCI.065	TPCI 5,90% 2021-2031	10 000	10 500	NC	10 500			420,27	A	590,00	30-sept.-22	ACD
TPCI.066	TPCI 5,90% 2021-2031	10 000	10 000	NC	10 000			362,08	A	590,00	5-nov.-22	ACD
TPCI.067	TPCI 5,90 % 2021-2036	10 000	10 000	NC	10 000			295,81	A	590,00	16-déc.-22	ACD
TPCI.068	TPCI 5,90 % 2022-2037	10 000	10 700	NC	10 700			219,84	A	590,00	1-févr.-23	ACD
TPCI.069	TPCI 5,75 % 2022-2037	10 000	10 000	NC	10 000			137,05	A	575,00	22-mars-23	ACD
TPNE.01	TRESOR PUBLIC DU NIGER 6,50% 2019-2026	10 000	10 700	NC	10 700			144,25	A	650,00	28-mars-23	ACD
TPNE.02	TRESOR PUBLIC DU NIGER 6,50% 2019 - 2026	10 000	10 200	10 700	10 700	1 138	11 610 100	569,86	A	650,00	1-août-22	ACD
TPNE.03	TRESOR PUBLIC DU NIGER 6,5% 2020-2027	10 000	10 700	NC	10 700			571,64	A	650,00	31-juil.-22	ACD
TPNE.04	TRESOR PUBLIC DU NIGER 6,30% 2021-2031	10 000	10 700	NC	10 700			512,63	A	630,00	24-août-22	ACD
TOTAL							1 258	12 860 100				

OBLIGATIONS REGIONALES

BIDC.04	BIDC-EBID 6.10% 2017-2027	6 250	6 688	NC	6 687.50			1,04	A	381,25	16-juin-23	ACD
BIDC.05	BIDC-EBID 6,40% 2019-2026	10 000	10 700	NC	10 700			275,80	S	320,00	12-juil.-22	ACD
BIDC.06	BIDC-EBID 6,50 % 2021-2028	10 000	10 700	NC	10 700			53,42	S	327,67	18-nov.-22	ACD
CRRH.01	CRRH-UEMOA 6.10% 2012-2022	10 000	9 925	NC	9 925			208,95	S	305,00	13-août-22	AC
CRRH.02	CRRH-UEMOA 6.10% 2012-2024	10 000	10 000	NC	10 000			254,45	S	305,00	17-juil.-22	AC
CRRH.03	CRRH-UEMOA 6% 2013-2023	10 000	10 000	NC	10 000			85,25	S	300,00	26-oct.-22	AC
CRRH.04	CRRH-UEMOA 6% 2014-2024	10 000	9 975	NC	9 975			278,57	S	300,00	30-juin-22	AC
CRRH.05	CRRH-UEMOA 5.85% 2015-2025	10 000	10 000	NC	10 000			262,85	S	290,10	4-juil.-22	AC
CRRH.06	CRRH-UEMOA 5.85% 2016-2026	10 000	10 230	NC	10 230			266,64	S	292,50	3-juil.-22	ACD
CRRH.07	CRRH-UEMOA 5.95% 2017-2029	6 250	6 250	NC	6 250			31,33	S	185,94	17-nov.-22	AC
CRRH.08	CRRH-UEMOA 5.95% 2018-2030	7 500	7 500	NC	7 500			218,22	S	223,13	21-juin-22	AC
CRRH.09	CRRH-UEMOA 6.05% 2018-2033	8 000	8 000	NC	8 000			236,68	S	242,00	21-juin-22	AC
TOTAL							0	0				

OBLIGATIONS PRIVEES

BHSN.01	DIASPORA BONDS BHS 6,25% 2019-	10 000	10 600	NC	10 600			270,55	S	309,93	10-juil.-22	ACD
FNSBC.01	FCTC NSIA BANQUE 7 % 2020-2025	6 111	6 111	NC	6 111.11			1,14	T	104,81	16-sept.-22	ACD
FTMC.01	FCTC TEYLIMOM IMMO 7 % 2021-2028	10 000	10 500	NC	10 500			188,28	T	171,50	8-juin-22	ACD
ORGT.02	ORAGROUP SA 7,15% 2021-2028	10 000	10 700	NC	10 700			203,17	S	715,00	26-oct.-22	ACD
PADS.03	PAD 6,60% 2020-2027	10 000	10 200	NC	10 200			106,39	S	330,00	19-oct.-22	ACD
SNLC.01	SENELEC 6,50% 2018-2025	6 000	6 360	NC	6 360			86,90	S	195,00	27-sept.-22	AC
SNTS.02	SONATEL 6,50% 2020-2027	10 000	10 600	NC	10 600			254,44	S	302,99	16-juil.-22	ACD
TOTAL							0	0				

SUKUK ET TITRES ASSIMILES

SUKCI.S2	SUKUK CI 5.75% 2016-2023	10 000	10 500	NC	10 500			162,92	S	293,89	7-sept.-22	ACD
SUKSN.S2	SUKUK SN 6% 2016-2026	10 000	10 600	NC	10 600			236,67	S	301,67	26-juil.-22	ACD
SUKTG.S1	SUKUK TG 6.5% 2016-2026	10 000	10 700	NC	10 700			246,54	S	371,86	17-août-22	ACD
TOTAL							0	0				

TOTAL - Marché des obligations

1 258 12 860 100

Légende :
 (#) (*) Ex-Coupon couru (#)Cours de référence amorti / Coupon couru Ex-c (#)Ex-marge de profits
 Cours du jour: Ouv.: Ouverture Clôt.: Clôture Moy.: Moyen
 Type Amort: Type d'Amortissement IF: In Fine AC: Amortissement Constant AD: Amortissement Dégressif ACD: Amortissement Constant Différé
 Période: Périodicité de paiement des coupons A: Annuelle S: Semestrielle T: Trimestrielle
 Eché.: Échéance de paiement des intérêts
 Mentions: NC: Non Coté Ex-c: Ex-coupon ou Ex-droit SP: Suspendu

INFORMATIONS

OPERATIONS EN COURS

Emetteur	Opération
----------	-----------

AVIS

Entité	N°	Nature	Objet
BRVM	110-2022	Païement Intérêts et remboursement	Païement des intérêts semestriels et remboursement partiel du capital - CRRH-UEMOA 6% 2014-2024
BRVM	111-2022	Païement Intérêts	Païement des intérêts annuels - TPCI 5,80% 2021-2028
BRVM	112-2022	Païement Intérêts	Païement des intérêts annuels - TPCI 5,90% 2021-2031
BRVM	113-2022	Païement de dividendes	Païement de dividendes Exercice 2021- SETAO CI

COMMUNIQUES

Emetteur	N°	Nature	Objet
SERVAIR ABIDJAN CI	20220617	Etats financiers	États Financiers exercice 2021 - SERVAIR ABIDJAN CI

QUANTITES RESIDUELLES

MARCHE DES ACTIONS

Symbole	Titre	Quantité résiduelle à l'achat	Cours Achat / Vente			Quantité résiduelle à la vente	Cours de Référence
ABJC	SERVAIR ABIDJAN CI	47	1,550	/	1,580	1 085	1 580
BICC	BICI CI	22	6,150	/	6,200	163	6 200
BNBC	BERNABE CI	257	2,200	/	2,250	198	2 200
BOAB	BANK OF AFRICA BN	23	6,000	/	6,100	720	6 100
BOABF	BANK OF AFRICA BF	238	5,300	/	5,350	513	5 300
BOAC	BANK OF AFRICA CI	38	5,190	/	5,200	7 010	5 200
BOAM	BANK OF AFRICA ML	34	1,310	/	1,350	25	1 310
BOAN	BANK OF AFRICA NG	15	6,500	/	6,600	13 981	6 500
BOAS	BANK OF AFRICA SENEGAL	21	2,370	/	2,400	83	2 400
CABC	SICABLE CI	15	1,030	/	1,080	429	1 080
CBIBF	CORIS BANK INTERNATIONAL	26	9,010	/	9,175	505	9 175
CFAC	CFAO MOTORS CI	32	865	/	910	450	910
CIEC	CIE CI	28	2,330	/	2,350	15	2 350
ECOC	ECOBANK COTE D'IVOIRE	50	4,485	/	4,500	2 417	4 500
ETIT	ECOBANK TRANS. INCORP. TG	563 947	15	/	16	3 957 065	16
FTSC	FILTISAC CI	25	1,300	/	1,340	132	1 340
NEIC	NEI-CEDA CI	50	625	/	645	1	645
NSBC	NSIA BANQUE COTE D'IVOIRE	20	5,300	/	5,350	7	5 300
NTLC	NESTLE CI	33	6,995	/	7,000	2 228	7 000
ONTBF	ONATEL BF	1 384	3,900	/	3,995	590	3 900
ORGT	ORAGROUP TOGO	1	3,625	/	3,795	1 938	3 795
PALC	PALM CI	3	12,705	/	12,800	102	12 850
PRSC	TRACTAFRIC MOTORS CI	5	3,440	/	3,500	4 079	3 450
SAFC	SAFCA CI	118	925	/	990	93	990
SCRC	SUCRIVOIRE	240	855	/	910	72	855
SDCC	SODE CI	13	5,350	/	5,375	559	5 350
SDSC	BOLLORE	21	1,880	/	1,895	7	1 895
SEMC	CROWN SIEM CI	360	700	/	740	18	740
SGBC	SOCIETE GENERALE COTE D'IVOIRE	701	15,000	/	15,500	501	15 000
SHEC	VIVO ENERGY CI	51	860	/	865	2 862	860
SIBC	SOCIETE IVOIRIENNE DE BANQUE	6	4,645	/	4,650	514	4 650
SICC	SICOR CI	15	10,715	/			11 290
SIVC	AIR LIQUIDE CI	549	845	/	850	6 502	850
SLBC	SOLIBRA CI	42	145,000	/	155,875	2	155 875
SMBC	SMB CI	4	7,200	/	7,345	9	7 345
SNTS	SONATEL SN	148	14,600	/	14,650	2 265	14 600
SOGC	SOGB CI	7	6,530	/	6,600	4 290	6 600
SPHC	SAPH CI	65	6,100	/	6,345	300	6 350
STAC	SETAO CI	8	1,375	/			1 470
STBC	SITAB CI	28	6,150	/	6,350	50	6 350
SVOC	MOVIS CI			/			2 395
TTLC	TOTAL CI	44	2,255	/	2,300	304	2 300
TTLS	TOTAL SN	263	2,585	/	2,590	463	2 590
TTRC	TRITURAF CI-Ste en Liquidation			/			490
UNLC	UNILEVER CI	2	Marché	/			4 850
UNXC	UNIWAX CI	365	1,350	/	1,395	933	1 395

QUANTITES RESIDUELLES

MARCHE DES DROITS

Symbole	Titre	Quantité résiduelle à l'achat	Cours Achat / Vente	Quantité résiduelle à la vente	Cours de Référence
---------	-------	-------------------------------	---------------------	--------------------------------	--------------------

TROISIEME COMPARTIMENT - BRVM PETITES CAPITALISATIONS

Symbole	Titre	Quantité résiduelle à l'achat	Cours Achat / Vente	Quantité résiduelle à la vente	Cours de Référence
---------	-------	-------------------------------	---------------------	--------------------------------	--------------------

QUANTITES RESIDUELLES

MARCHE DES OBLIGATIONS

Symbole	Titre	Quantité résiduelle à l'achat	Cours Achat / Vente	Quantité résiduelle à la vente	Cours de Référence
BHSN.O1	DIASPORA BONDS BHS 6,25% 2019-		/ 10,200	368	10 600
FNSBC.O1	FCTC NSIA BANQUE 7 % 2020-2025		/		6 111
FTIMC.O1	FCTC TEYLIM IMMO 7 % 2021-2028		/ 10,500	1 635	10 500
ORGT.O2	ORAGROUP SA 7,15% 2021-2028	50	10,000 / 10,400	4	10 700
PADS.O3	PAD 6,60% 2020-2027		/ 10,400	730	10 200
SNLC.O1	SENELEC 6,50% 2018-2025		/		6 360
SNTS.O2	SONATEL 6,50% 2020-2027	1 000	10,000 / 10,500	1 000	10 600
EOM.O1	ETAT DU MALI 6.20% 2016-2023		/		1 665
EOM.O2	Etat du Mali 6.50% 2017-2024		/ 4,000	42	4 000
EOM.O3	ETAT DU MALI 6,50 % 2018-2025		/ 8,000	1 208	8 000
EOM.O4	ETAT DU MALI 6,50% 2019-2027		/		10 000
EOM.O5	ETAT DU MALI 6,50% 2020-2028		/ 10,000	10 452	10 000
EOM.O6	ETAT DU MALI 6,50% 2020-2027		/ 10,000	50	10 600
TPCI.O68	TPCI 5,90 % 2022-2037		/ 10,700	1 959	10 700
TPCI.O69	TPCI 5,75 % 2022-2037		/ 10,000	9 995	10 000
TPNE.O1	TRESOR PUBLIC DU NIGER 6,50% 2019-2026		/ 10,300	72	10 700
TPNE.O2	TRESOR PUBLIC DU NIGER 6,50% 2019 - 2026		/ 10,700	145	10 700
TPNE.O3	TRESOR PUBLIC DU NIGER 6,5% 2020-2027		/ 10,700	55	10 700
TPNE.O4	TRESOR PUBLIC DU NIGER 6,30% 2021-2031		/ 10,700	1 955	10 700
TPCI.O62	TPCI 5,80 % 2021 -2028		/		10 700
TPCI.O63	TPCI 5,90% 2021 -2031		/		10 000
TPCI.O64	TPCI 5,80 % 2021 - 2028		/		10 180
TPCI.O65	TPCI 5,90% 2021-2031		/		10 500
TPCI.O66	TPCI 5,90% 2021-2031		/		10 000
TPCI.O67	TPCI 5,90 % 2021-2036		/		10 000
TPCI.O56	TPCI 5,90% 2020- 2030		/		10 700
TPCI.O57	TPCI 5,80% 2020-2027		/		10 000
TPCI.O58	TPCI 5,80% 2021-2028		/		10 400
TPCI.O59	TPCI 5,90% 2021-2031		/ 10,500	9 895	10 500
TPCI.O60	TPCI 5,80% 2021-2028		/		10 000
TPCI.O61	TPCI 5,90% 2021-2031		/		10 050
TPCI.O50	TPCI 5,90% 2020-2030		/ 10,000	25	10 000
TPCI.O51	TPCI 5,80% 2020-2027		/		10 100
TPCI.O52	TPCI 5,90 % 2020-2030		/		10 700
TPCI.O53	TPCI 5,80% 2020-2027		/		10 600
TPCI.O54	TPCI 5,90% 2020-2030		/		10 300
TPCI.O55	TPCI 5,80% 2020 -2027		/		10 500
TPCI.O44	TPCI 5,80% 2020 - 2027		/		10 075
TPCI.O45	TPCI 5,80% 2020 -2027		/		10 000
TPCI.O46	TPCI 5,90% 2020 - 2030		/		10 500
TPCI.O47	TPCI 5,80% 2020 - 2027		/		10 250
TPCI.O48	TPCI 5,80% 2020- 2027		/		10 000
TPCI.O49	TPCI 5,90% 2020- 2030		/		10 085
TPCI.O38	TPCI 5,75% 2019-2026		/ 10,160	70 000	10 000
TPCI.O39	TPCI 5,75% 2019 - 2026		/		10 700
TPCI.O40	TPCI 5,75% 2019-2026		/		10 200
TPCI.O41	TPCI 5,80% 2020-2027		/		10 700
TPCI.O42	TPCI 5,90% 2020-2030		/ 10,300	158	10 500
TPCI.O43	TPCI 5,90% 2020 - 2030		/		10 400

vendredi 17 juin 2022

TPCI.032	TPCI 2,23% 2019-2026			/			10 000
TPCI.033	TPCI 5.75% 2019-2026			/	8,560	4 980	8 560
TPCI.034	TPCI 6% 2019-2029			/			8 750
TPCI.035	TPCI 5,75% 2019 -2026			/			10 000
TPCI.036	TPCI 5,75% 2019- 2026			/			10 180
TPCI.037	TPCI 5,80% 2019-2026			/			10 290
TPCI.026	TPCI 5,95% 2017-2024 B			/			10 100
TPCI.027	TPCI 6% 2017-2025			/			10 250
TPCI.028	TPCI 6% 2018 - 2026			/	10,700	42	10 700
TPCI.029	TPCI 6% 2018-2026			/			10 000
TPCI.030	TPCI 5,95% 2018-2025			/			7 189
TPCI.031	TPCI 5,75% 2019 - 2026			/			10 230
TPCI.020	TPCI 5.85% 2015-2022			/			10 000
TPCI.021	TPCI 6% 2016-2028			/	10,700	1 973	10 700
TPCI.022	TPCI 5.90% 2016 - 2026			/			10 000
TPCI.023	TPCI 5.90% 2016-2026			/			10 215
TPCI.024	TPCI 6.25% 2017-2029			/			10 700
TPCI.025	TPCI 5,95% 2017-2024 A			/			10 000
TPBF.09	TPBF 6,50% 2019 - 2027	83	10,000	/			10 700
TPBJ.03	TPBJ 6,50% 2020-2028			/			10 000
TPBJ.04	TPBJ 5,50 % 2022-2037			/			10 000
TPBJ.05	TPBJ 5,85 % 2022-2042			/	10,200	469	10 200
TPCI.017	TPCI 3% 2014-2024			/			10 000
TPCI.019	TPCI 5.99% 2015-2025			/			10 000
TPBF.013	TPBF 6,50 % 2021 - 2031			/	10,500	4 785	10 500
TPBF.04	TPBF 6.50% 2017-2027			/			10 700
TPBF.05	TPBF 6,50% 2017-2024			/			10 700
TPBF.06	TPBF 6.50% 2018-2025			/	10,500	280	10 700
TPBF.07	TPBF 6,50% 2018- 2025			/			10 000
TPBF.08	TPBF 6,50% 2019-2027			/			10 700
EOM.07	ETAT DU MALI 6.50% 2021-2031			/	10,000	4	10 700
EOS.05	ETAT SENEGAL 6.50% 2013-2023			/	10,200	33	10 000
EOS.07	ETAT SENEGAL 6.30% 2015-2025			/			10 700
TPBF.010	TPBF 6,50% 2020 - 2028			/			10 700
TPBF.011	TPBF 6,50 % 2020-2028			/			10 000
TPBF.012	TPBF 6.50% 2021-2031			/			10 700
BIDC.04	BIDC-EBID 6.10% 2017-2027			/			6 688
BIDC.05	BIDC-EBID 6,40% 2019-2026			/	10,500	14	10 700
BIDC.06	BIDC-EBID 6,50 % 2021-2028	50	10,000	/			10 700
CRRH.01	CRRH-UEMOA 6.10% 2012-2022			/			9 925
CRRH.02	CRRH-UEMOA 6.10% 2012-2024			/			10 000
CRRH.03	CRRH-UEMOA 6% 2013-2023			/			10 000
CRRH.04	CRRH-UEMOA 6% 2014-2024			/			9 975
CRRH.05	CRRH-UEMOA 5.85% 2015-2025			/			10 000
CRRH.06	CRRH-UEMOA 5.85% 2016-2026			/			10 230
CRRH.07	CRRH-UEMOA 5.95% 2017-2029			/			6 250
CRRH.08	CRRH-UEMOA 5.95% 2018-2030			/			7 500
CRRH.09	CRRH-UEMOA 6.05% 2018-2033			/			8 000

SUKUK ET TITRES ASSIMILES

Symbole	Titre	Quantité résiduelle à l'achat	Cours Achat / Vente	Quantité résiduelle à la vente	Cours de Référence	
SUKCI.S2	SUKUK CI 5.75% 2016-2023		/		10 500	
SUKSN.S2	SUKUK SN 6% 2016-2026		/		10 600	
SUKTG.S1	SUKUK TG 6.5% 2016-2026		/	10,600	13	10 700

CALENDRIER DES ASSEMBLEES GENERALES

ANNEE : 2022

Société	Nature	Date	Heure	Lieu
UNIWAX CI	Ordinaire	30/06/2022	09:00:00	Espace Latrille Events, sis à Abidjan Cocody II-Plateaux (Carrefour Duncan)
TRACTAFRIC CI	Ordinaire	30/06/2022	10:00:00	à l'hôtel AZALAI ABIDJAN
CROWN SIEM CI	Ordinaire	29/06/2022	09:00:00	siège de la CGECI, sis à la Maison de l'Entreprise, au Plateau, à l'Angle du Boulevard de la République et de l'Avenue Lamblin
SITAB	Ordinaire	28/06/2022	10:00:00	la SALLE JEWELS de la CGECI (Plateau)
SUCRIVOIRE	Mixte	23/06/2022	09:30:00	VISIOCONFERENCE
SMB	Ordinaire	21/06/2022	09:30:00	amphithéâtre de la CGECI sis Abidjan-Plateau, à l'Angle du Boulevard de la République et de l'Avenue Lamblin
SODECI	Ordinaire	21/06/2022	14:00:00	VISIOCONFERENCE
PALM CI	Mixte	21/06/2022	09:30:00	VISIOCONFERENCE
CFAO MOTORS CI	Ordinaire	21/06/2022	09:00:00	siège social sis Abidjan, 117, Boulevard de Marseille
SMB	Ordinaire	21/06/2022	09:30:00	amphithéâtre de la CGECI sis Abidjan-Plateau, à l'Angle du Boulevard de la République et de l'Avenue Lamblin
SOLIBRA	Ordinaire	20/06/2022	09:00:00	espace CRISTAL 8, rue du Chevalier de Clieu Zone 4 C "Salle PLATINUM" Abidjan
CIE CI	Ordinaire	20/06/2022	08:30:00	VISIOCONFERENCE
TOTAL SENEGAL S.A.	Ordinaire	17/06/2022	10:00:00	Hôtel PULLMAN DAKAR TERANGA et par visio-conférence
FILTISAC CI	Ordinaire	16/06/2022	09:00:00	Immeuble CRRAE-UMOA sis à Abidjan Plateau (RCI)
FILTISAC CI	Ordinaire	16/06/2022	10:00:00	Immeuble CRRAE-UEMOA sis à Abidjan Plateau
TOTAL	Ordinaire	16/06/2022	10:00:00	l'Hôtel Radisson Blu, sis à Abidjan Port- Bouët, route de l'Aéroport International Félix Houphouët Boigny
SOGB	Ordinaire	15/06/2022	11:00:00	Immeuble CRRAE-UEMOA sis à Abidjan Plateau
BERNABE CI	Ordinaire	15/06/2022	10:00:00	Salle Gewels du patronat Ivoirien (CGECI) sis à Abidjan plateau, immeuble MDE 01 BP 8666 ABIDJAN
SETAO CI	Ordinaire	15/06/2022	10:00:00	Hôtel TIAMA, à ABIDJAN-Plateau
SAPH CI	Mixte	13/06/2022	09:30:00	VISIOCONFERENCE
NEI-CEDA CI	Ordinaire	10/06/2022	10:00:00	Hôtel TIAMA, à ABIDJAN-Plateau
NSBC	Ordinaire	07/06/2022	10:30:00	Espace Latrille Events, situé à Abidjan- Cocody, Deux-plateaux
BOLLORE TRANSPORT & LOGISTICS	Ordinaire	31/05/2022	10:00:00	salle Kodjo EBOUCLE du palais de la culture sis à Treichville, Avenue Christiani à Abidjan.
SAFCA CI	Mixte	27/05/2022	10:00:00	Abidjan, 1 Rue des Carrosiers, Zone 3 C (Face de SOCOCE Treichville)
ORAGROUP	Mixte	25/05/2022	10:00:00	l'Hôtel 2 Février de LOME
ECOBANK TG	Ordinaire	25/05/2022	10:00:00	Salle des Fêtes du Sofitel Abidjan Hôtel Ivoire - Côte d'Ivoire
NESTLE CI	Ordinaire	20/05/2022	10:00:00	VISIOCONFERENCE
SIB	Ordinaire	18/05/2022	09:00:00	Maison de l'Entreprise (siège du Patronat Ivoirien), Abidjan-Plateau à l'Angle duBoulevard de la republique et de l'Avenue Lamblin
ONATEL BF	Ordinaire	12/05/2022	10:30:00	ROYAL BEACH HÔTEL, OUAGADOUGOU-BURKINA FASO
SGB CI	Ordinaire	06/05/2022	09:00:00	Espace Latrille Events, sis à Abidjan Commune de Cocody, aux Deux-Plateaux Boulevard Latrille
SONATEL	Mixte	28/04/2022	10:00:00	VISIOCONFERENCE, dans ses locaux situés au Technopole à Dakar
BANK OF AFRICA SN	Ordinaire	15/04/2022	09:30:00	Immeuble Elan II au 2ème Etage, Almadies, Zone 12, Route de Ngor à Dakar
BANK OF AFRICA BN	Ordinaire	13/04/2022	10:00:00	Hôtel GOLDEN TULIP à Cotonou
SICABLE	Ordinaire	07/04/2022	10:00:00	Hôtel TIAMA, à ABIDJAN
CORIS BANK INTERNATIONAL	Ordinaire	07/04/2022	09:00:00	Hôtel SOPATEL Silmandé SA, à Ouagadougou
ECOBANK CI	Ordinaire	05/04/2022	10:00:00	l'Hôtel Radisson Blu, sis à Abidjan Port- Bouët, route de l'Aéroport International Félix Houphouët Boigny
BANK OF AFRICA ML	Ordinaire	05/04/2022	09:30:00	Siège de la banque à l'Immeuble BANK OF AFRICA, Avenue du Mali-Quartier ACI 2000
BANK OF AFRICA CI	Ordinaire	31/03/2022	10:00:00	Salle Jewels du patronat Ivoirien (CGECI) sis à Abidjan plateau, immeuble MDE 01 BP 8666 ABIDJAN
BANK OF AFRICA NG	Ordinaire	30/03/2022	10:00:00	Centre de Formation de la BOA-NIGER (BOA-Siège)
BANK OF AFRICA BF	Ordinaire	29/03/2022	10:00:00	Salle LAICO HOTEL OUAGA 2000

BULLETIN OFFICIEL

OPCVM: FONDS COMMUNS DE PLACEMENT ET SOCIÉTÉS D'INVESTISSEMENT A CAPITAL VARIABLE



vendredi 17 juin 2022

Sociétés de gestion	Dépositaire	OPCVM	Catégorie	Origine	Valeur Liquidative						
					Précédente		Actuelle		Variation		
					Valeur	Date	Valeur	Date	Date	%	Précédent
QUOTIDIENNES											
AFRICABOURSE ASSET MANAGEMENT	AFRICABOURSE SA	FCP AAM CAPITAL SUR	OCT	5 000	7 793,80	14/06/2022	ND	ND	10/10/2012	-	-
		FCP AAM ÉPARGNE CROISSANCE	D	5 000	7 802,23	14/06/2022	ND	ND	19/11/2012	-	-
		FCP AAM OBLIGATIS	OMLT	5 000	8 391,95	14/06/2022	ND	ND	12/09/2012	-	-
AFRICAM SA	SBIF	FCP AAM ÉPARGNE ACTION	A	5 000	5 843,01	14/06/2022	ND	ND	16/01/2017	-	-
		FCP EXPANSIO	D	5 000	9 629,16	10/06/2022	ND	ND	01/01/2013	-	-
		FCP SECURITAS	OMLT	5 000	7 156,68	10/06/2022	ND	ND	01/01/2013	-	-
AFRICAINNE DE GESTION D'ACTIFS	SGI AGI	FCP VALORIS	A	5 000	8 474,87	10/06/2022	ND	ND	01/01/2013	-	-
		FCP CAPITAL PLUS	D	1 000	1 271,45	15/06/2022	1 271,73	16/06/2022	11/03/2019	27,17%	0,02%
		FCP CONFORT PLUS	OMLT	1 000	1 217,09	15/06/2022	1 220,91	16/06/2022	11/03/19	22,09%	0,314%
ATLANTIC ASSET MANAGEMENT	ATLANTIQUE FINANCE	FCP ATLANTIQUE CROISSANCE	D	5 000	5 014,61	15/06/2022	5 010,41	16/06/2022	30/05/2015	11,21%	-0,08%
		FCP ATLANTIQUE LIQUIDITE	OCT	5 000	5 756,32	15/06/2022	5 757,07	16/06/2022	12/07/2019	15,14%	0,01%
		FCP ATLANTIQUE ACTIONS	A	5 000	6 877,56	15/06/2022	6 882,25	16/06/2022	25/10/2019	37,65%	0,07%
		FCP ATLANTIQUE SERENITE	OMLT	5 000	5 883,58	15/06/2022	5 886,76	16/06/2022	12/07/2019	17,74%	0,05%
		FCP ATLANTIQUE HORIZON	D	5 000	6 710,97	15/06/2022	6 702,16	16/06/2022	25/10/2019	34,04%	-0,13%
		FCP ATLANTIQUE SECURITE	OMLT	5 000	6 245,22	15/06/2022	6 263,95	16/06/2022	30/05/2015	46,28%	0,30%
BNI GESTION	BNI FINANCES	FCP CAPITAL CROISSANCE	D	10 000	ND	24/02/2022	ND	25/02/2022			
		OBLIG SECURITE	OMLT	10 000	9 405,56	25/02/2022	ND	ND	06/06/2014	-	-
		FCP DYNAMIC SAVINGS	A	10 000	ND	24/02/2022	ND	25/02/2022			
BOA ASSET MANAGEMENT	BOA CAPITAL SECURITIES	FCP Emergence	D	5 000	7 255,28	15/06/2022	ND	ND	Feb. 2010	-	-
		FCP Tresor Monea	OCT	25 000 000	35 656 673,76	15/06/2022	ND	ND	Dec. 2013	-	-
BRM ASSET MANAGEMENT	BRM	FCP "BRM DYNAMIQUE"	D	10 000	12 923,13	08/09/2014	ND	ND	12/03/2009	-	-
		FCP "BRM OBLIGATAIRE"	D	10 000	12 057,50	17/10/2014	ND	ND	12/03/2009	-	-
		FCP ACTIONS PHARMACIE	D	1 000	1 009,51	15/06/2022	ND	ND	25/07/14	-	-
		FCP AL BARAKA	A	1 000	1 151,30	15/06/2022	ND	ND	01/03/17	-	-
		FCP AL BARAKA 2	D	1 000	1 161,71	15/06/2022	ND	ND	25/01/18	-	-
		FCP ASSUR SENEGAL	D	1000000	1 203 089,19	15/06/2022	ND	ND	06/07/14	-	-
		FCP PLACEMENT AVANTAGE	D	1 000	1 538,47	15/06/2022	ND	ND	29/03/13	-	-
		FCP PLACEMENT CROISSANCE	A	1 000	1 347,15	15/06/2022	ND	ND	29/03/13	-	-
		FCP POSTEFINANCES HORIZON	D	1 000	1 892,91	15/06/2022	ND	ND	27/06/09	-	-
		FCP PLACEMENT QUIETUDE	OMLT	1 000	1 528,52	15/06/2022	ND	ND	29/03/13	-	-
CGF GESTION	CGF BOURSE	FCP LIQUIDITE-OPTIMUM	OMLT	10000	11 958,15	15/06/2022	ND	ND	01/10/17	-	-
		FCP BNDE VALEURS	A	1 000	1 171,05	15/06/2022	ND	ND	02/09/16	-	-
		FCP CORIS ACTIONS	A	5 000	6 990,65	15/06/2022	6 996,11	16/06/2022	11/11/2014	39,92%	0,08%
CORIS ASSET MANAGEMENT	CORIS BOURSE	FCP ASSURANCES	OCT	5 000	5 336,37	15/06/2022	5 336,80	16/06/2022	22/11/2019	6,74%	0,01%
		FCP CORIS PERFORMANCE	D	5 000	7 251,80	15/06/2022	7 264,22	16/06/2022	11/11/2014	45,28%	0,17%
		NSIA FONDS DIVERSIFIE	D	5 000	5 768,98	15/06/2022	5 783,75	16/06/2022	03/12/2018	15,38%	0,26%
NSIA AM	UBA CI	AUREORE OPPORTUNITES	A	5 000	6 425,88	15/06/2022	6 443,19	16/06/2022	08/03/2019	28,86%	0,27%
		FCP-1 OPTI PLACEMENT	A	5 000	18 988,71	10/06/2022	ND	ND	01/02/2002	-	-
		FCP-2 OPTI REVENU	OMLT	5 000	8 086,35	10/06/2022	ND	ND	01/02/2002	-	-
OAM S.A	SGI TOGO	FCP-3 OPTI CAPITAL	D	5 000	19 029,84	10/06/2022	ND	ND	24/01/2003	-	-
		FCP SOGEAVENIR	D	500	1 777,00	15/06/2022	ND	ND	01/10/2002	-	-
		FCP SOGEDEFI	D	4 888	4 262,00	15/06/2022	ND	ND	23/12/2014	-	-
SOGESPAR	SOGEBOURSE	FCP SOGEDYNAMIQUE	A	4 888	4 234,00	15/06/2022	ND	ND	23/12/2014	-	-
		FCP SOGELIQUID	M	10 000 000	10 803 877,00	15/06/2022	ND	ND	16/06/2020	-	-
		FCP SOGEPRIVILLEGE	D	4 888	4 252,00	15/06/2022	ND	ND	23/12/2014	-	-
		FCP SOGESECURITE	OMLT	4 888	5 301,00	15/06/2022	ND	ND	23/12/2014	-	-
		FCP SOGEVALOR	A	1 000	3 656,00	15/06/2022	ND	ND	04/06/2002	-	-
		FCP SOAGA EPARGNE ACTIVE	D	10 000	11 179,15	15/06/2022	11 180,46	16/06/2022	28/10/2016	11,80%	0,01%
SOAGA-SA	SGI-BOA CAPITAL SECURITIES	SICAV Abdou DIOUF	D	10 000 000	15 371 225,82	15/06/2022	15 369 562,38	16/06/2022	01/12/2003	53,70%	-0,01%
		FCP SOAGA EPARGNE ACTIONS	A	5 000	9 181,43	15/06/2022	9 201,57	16/06/2022	11/03/2020	84,03%	0,22%
		FCP SOAGA EPARGNE SERENITE	OMLT	10 000	13 996,95	15/06/2022	14 053,72	16/06/2022	28/10/2016	40,54%	0,41%
ENKO CAPITAL WEST AFRICA	SOCIETE GENERALE COTE D'IVOIRE	FCP ENKO CAPITAL GARANTI	D	10 000	13 602,75	15/06/2022	13 544,98	16/06/2022	21/09/2020	35,45%	-0,42%
		FCP PATRIMOINE	OMLT	10 000	11 108,62	15/06/2022	11 109,97	16/06/2022	18/10/2020	11,10%	0,01%
		FCP ENKO CAPITAL OBLIGATIONS	D	10 000	10 180,66	15/06/2022	10 181,30	16/06/2022	16/03/2021	1,81%	0,01%
SAPHIR ASSET MANAGEMENT	SGI BENIN	FCP SAPHIR DYNAMIQUE	D	5 000	5 520,26	15/06/2022	5 525,87	16/06/2022	28/08/2017	10,52%	0,10%
		FCP SAPHIR QUIETUDE	OMLT	5 000	6 040,01	15/06/2022	6 055,31	16/06/2022	28/08/2017	21,14%	0,25%
		WAFI CAPITAL S.A.	SGI AGI BENIN	D	10 000	8 619,18	10/06/2022	ND	ND	05/06/2020	-
SGO MALI FINANCES	SGI MALI SA	FCP NYESIGUI	D	10 000	11 843,21	15/06/2022	ND	ND	01/07/2018	-	-
HEBDOMADAIRES											
BNI GESTION	BNI FINANCES	FCP INITIATIVES SOLIDARITE	D	5 000	4 170,58	31/12/2021	4 766,28	18/02/2022	22/05/2013	-4,67%	14,28%
		FCPE SODEFOR	D	2 500	5 972,42	31/12/2021	6 879,08	18/02/2022	18/12/2009	175,16%	15,18%
		FCP PAM ACTIONS	A	10 000	10 631,10	12/08/2021	10 765,75	19/08/2021	13/12/2017	7,66%	1,27%
PhoenixAfrica Asset Management	Phoenix Capital Management	FCP PAM DIVERSIFIE EQUILIBRE	D	10 000	11 764,03	12/08/2021	11 844,04	19/08/2021	13/12/2017	18,44%	0,68%
		FCP PAM DIVERSIFIE OBLIGATIONS	D	10 000	12 086,52	12/08/2021	12 097,52	19/08/2021	13/12/2017	20,98%	0,09%
		FCP Global Investors	D	25 000	29 475,74	03/06/2022	29 606,11	10/06/2022	Dec. 2012	18,42%	0,44%
BOA ASSET MANAGEMENT	BOA CAPITAL SECURITIES	FCP Boa Obligations	OMLT	10 000	12 098,89	03/06/2022	12 116,91	10/06/2022	Mars. 2017	21,17%	0,15%
		FCP Boa Actions	A	10 000	11 593,63	03/06/2022	11 718,40	10/06/2022	Julil. 2017	17,18%	1,08%
		FCP Boa Rendement	OMLT	25 000 000	32 696 544,57	03/06/2022	32 738 781,29	10/06/2022	Dec. 2017	30,96%	0,13%
NSIA AM	UBA CI	EVOLUTIS	D	5 000	4 408,16	03/06/2022	4 388,09	10/06/2022	16/12/2019	-12,24%	-0,46%
BRM ASSET MANAGEMENT	IMPAXIS	FCP "SDE"	D	1 000	2 083,36	05/09/2014	ND	ND	14/03/2011	-	-
CGF GESTION	CGF BOURSE	FCPCR SONATEL	D	1 000	6 834,34	03/06/2022	6 822,64	10/06/2022	19/02/2004	582,26%	-0,17%
		IMPAXIS SECURITIES	D	1 000	1 784,20	09/06/2022	1 786,12	16/06/2022	16/02/2014	78,61%	0,11%
		FCPE SINI GNESIGUI	D	1 000	1 470,04	08/06/2022	1 471,03	15/06/2022	25/02/2014	47,10%	0,07%
		FCP EXPAT	OMLT	1 000	1 125,03	09/06/2022	1 125,48	16/06/2022	20/03/2019	12,55%	0,04%
		FCP CAPITAL RETRAITE	D	1 000	1 143,67	08/06/2022	1 144,53	15/06/2022	20/03/2019	14,45%	0,08%
		FCP RENTE PERPETUELLE	D	1 000	1 102,13	08/06/2022	1 102,70	15/06/2022	20/03/2019	10,27%	0,05%
		FCP WALO	A	1 000	1 087,42	22/03/2021	1 091,92	29/03/2021	26/03/2019	9,19%	0,41%
		FCP DJOLOF	OMLT	1 000	1 134,81	07/06/2022	1 143,66	14/06/2022	26/03/2019	14,37%	0,78%
		FCP DIASPORA	D	1 000	1 133,72	07/06/2022	1 143,56	14/06/2022	19/03/2019	14,36%	0,87%
		FCP IFC-BOAD	OMLT	100 000	124 837,34	06/06/2022	125 289,16	13/06/2022	01/01/2018	25,29%	0,36%
		FCPE DP WORLD DAKAR	D	1 000	1 218,73	07/06/2022	1 217,91	14/06/2022	04/10/2016	21,79%	-0,07%
		EDC Asset Management	EDC Investment Corporation	FCP ECOBANK UEMOA DIVERSIFIE	D	5 000	7 458,00	13/04/2022	7 495,00	13/04/2022	19/09/2007
FCP ECOBANK UEMOA OBLIGATAIRE	OMLT			20 000	20 045,00	13/04/2022	20 048,00	13/04/2022	01/01/2018	0,24%	0,01%
FCP ECOBANK UEMOA RENDEMENT	OMLT			1 000 000	1 593 959,00	13/04/2022	1 602 121,00	13/04/2022	10/10/2007	60,21%	0,51%
BRIDGE ASSET MANAGEMENT	BRIDGE SECURITIES	FCP BRIDGE CONFORT	OMLT	5 000	5 601,00	24/12/2021	5 608,00	31/12/2021	01/10/2019	12,16%	0,12%
BRIDGE ASSET MANAGEMENT	BRIDGE SECURITIES	FCP BRIDGE PROSPERITE	D	5 000	5 258,00	24/12/2021	5 252,00	31/12/2021	13/03/2018	5,04%	-0,11%
BRIDGE ASSET MANAGEMENT	BRIDGE SECURITIES	FCP BRIDGE INSTITUTIONNEL	D	25 000 000	26 735 790,00	24/12/2021	26 736 782,00	31/12/2021	02/11/2017	6,95%	0,00%
SGO MALI FINANCES	SGI MALI SA	FCPE ORANGE MALI	D	10 000	28 596,59	08/06/2022	28 624,33	15/06/2022	03/09/2012	186,24%	0,10%
SGO MALI FINANCES	SGI MALI SA	FCP TOUNKARANKE	OMLT	100 000	110 437,53	08/06/2022	110 417,13	15/06/2022	01/07/2018	10,417%	-0,018%
ATTIJARI ASSET MANAGEMENT	SGI AFRICAINE DE BOURSE	ATTIJARI OBLIG	OMLT	10000	12868,41	03/06/2022	12877,59	10/06/2022	13/07/2012	28,78%	0,07%

L'actualité de la BRVM sur nos plateformes digitales

Infos BRVM

Pour recevoir les informations boursières par SMS, souscrivez :



Côte d'Ivoire : *430#
Bénin : *430*15#



Côte d'Ivoire : #139#
Burkina Faso : *310#



Côte d'Ivoire : *431#
Niger : *512*9#
Togo : *310#

Site web

www.brvm.org

Application Mobile

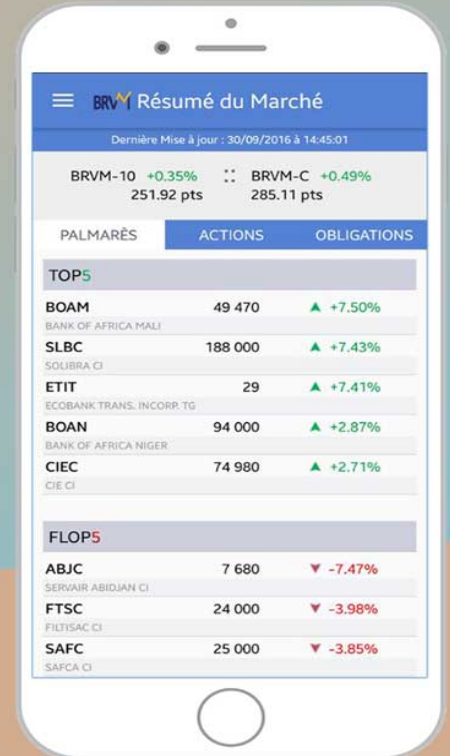

Disponible sur
 Google play

Disponible sur
 App Store



Nous suivre sur :

