

| | |
|---------------------------|---------------|
| BRVM 10 | 161,99 |
| Variation Jour | 0,66 % |
| Variation annuelle | 5,52 % |



BULLETIN OFFICIEL DE LA COTE

N° 114

jeudi 16 juin 2022

Site : www.brvm.org

| | |
|---------------------------|---------------|
| BRVM Composite | 209,76 |
| Variation Jour | 0,40 % |
| Variation annuelle | 3,70 % |

Evolution des indices

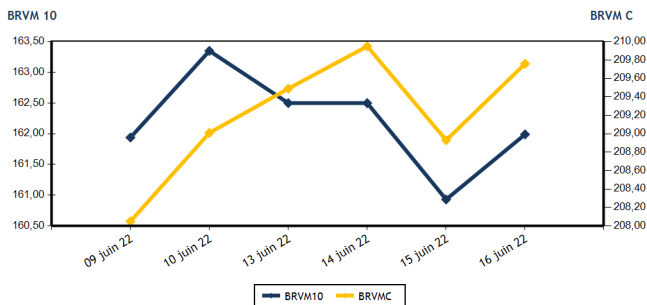

Volumes et valeurs transigés

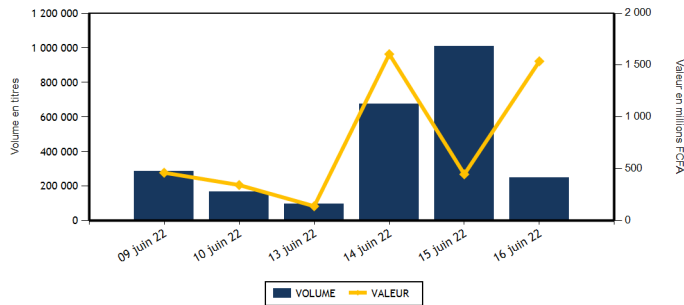

| Actions | Niveau | Evol. Jour |
|---------------------------------------------------|-------------------|------------|
| Capitalisation boursière (FCFA)(Actions & Droits) | 6 314 205 035 425 | 0,39 % |
| Volume échangé (Actions & Droits) | 116 062 | -88,40 % |
| Valeur transigée (FCFA) (Actions & Droits) | 224 525 295 | -36,97 % |
| Nombre de titres transigés | 42 | 2,44 % |
| Nombre de titres en hausse | 12 | 20,00 % |
| Nombre de titres en baisse | 12 | -14,29 % |
| Nombre de titres inchangés | 18 | 5,88 % |

| Obligations | Niveau | Evol. Jour |
|---------------------------------|-------------------|------------|
| Capitalisation boursière (FCFA) | 7 799 579 611 661 | -0,26 % |
| Volume échangé | 131 256 | 1 313,63 % |
| Valeur transigée (FCFA) | 1 312 835 600 | 1 338,81 % |
| Nombre de titres transigés | 7 | -22,22 % |
| Nombre de titres en hausse | 2 | -33,33 % |
| Nombre de titres en baisse | 2 | 0,00 % |
| Nombre de titres inchangés | 3 | -25,00 % |

PLUS FORTES HAUSSES

| Titres | Cours | Evol. Jour | Evol. annuelle |
|---------------------------------------|--------|------------|----------------|
| ECOBANK TRANS. INCORP. TG (ETIT) | 15 | 7,14 % | -16,67 % |
| VIVO ENERGY CI (SHEC) | 865 | 6,13 % | 0,58 % |
| SICABLE CI (CABC) | 1 080 | 4,85 % | 6,40 % |
| SOCIETE GENERALE COTE D'IVOIRE (SGBC) | 15 000 | 4,17 % | 41,58 % |
| SAPH CI (SPHC) | 6 350 | 3,34 % | 22,23 % |

PLUS FORTES BAISES

| Titres | Cours | Evol. Jour | Evol. annuelle |
|--------------------------|-------|------------|----------------|
| SETAO CI (STAC) | 1 370 | -5,52 % | 87,67 % |
| CFAO MOTORS CI (CFAC) | 910 | -4,21 % | -23,53 % |
| BANK OF AFRICA ML (BOAM) | 1 310 | -2,60 % | -11,78 % |
| ONATEL BF (ONTBF) | 3 900 | -2,50 % | -1,14 % |
| FILTISAC CI (FTSC) | 1 300 | -2,26 % | -22,62 % |

INDICES SECTORIELS

| Base = 100 au 14 juin 1999 | Nombre de sociétés | Valeur | Evol. Jour | Evol. annuelle | Volume | Valeur | PER moyen |
|--------------------------------|--------------------|----------|------------|----------------|--------|------------|-----------|
| BRVM - INDUSTRIE | 12 | 116,72 | 0,02 % | 6,00 % | 5 529 | 17 767 380 | 26,74 |
| BRVM - SERVICES PUBLICS | 4 | 474,45 | 0,23 % | 5,70 % | 7 050 | 31 031 445 | 9,61 |
| BRVM - FINANCES | 15 | 76,50 | 0,76 % | -0,82 % | 81 960 | 61 755 135 | 7,32 |
| BRVM - TRANSPORT | 2 | 462,23 | 1,04 % | -25,70 % | 127 | 240 820 | 7,42 |
| BRVM - AGRICULTURE | 5 | 343,73 | 0,97 % | 41,27 % | 8 828 | 88 393 905 | 6,19 |
| BRVM - DISTRIBUTION | 7 | 390,20 | -0,69 % | -4,23 % | 12 086 | 24 663 410 | 30,68 |
| BRVM - AUTRES SECTEURS | 1 | 1 690,42 | -5,52 % | 87,67 % | 482 | 673 200 | 16,45 |
| BRVM - PETITES CAPITALISATIONS | - | - | - | - | - | - | - |

| Indicateurs | 1er et 2è Comp. | BRVM PC |
|-------------------------------------|------------------|---------|
| PER moyen du marché | 8,42 | |
| Taux de rendement moyen du marché | 6,09 | |
| Taux de rentabilité moyen du marché | 7,12 | |
| Nombre de sociétés cotées | 46 | |
| Nombre de lignes obligataires | 100 | |
| Volume moyen annuel par séance | 1 299 447,00 | |
| Valeur moyenne annuelle par séance | 1 618 592 388,62 | |

| Indicateurs | 1er et 2è Comp. | BRVM PC |
|----------------------------------|-----------------|---------|
| Ratio moyen de liquidité | 24,62 | |
| Ratio moyen de satisfaction | 8,13 | |
| Ratio moyen de tendance | 33,02 | |
| Ratio moyen de couverture | 302,87 | |
| Taux de rotation moyen du marché | 0,01 | |
| Prime de risque du marché | 5,98 | |
| Nombre de SGI participantes | 29 | |

Définitions

Volume moyen annuel par séance = Valeur annuel échangé / nombre de séances
 Valeur moyenne annuelle par séance = Valeur annuelle échangée / nombre de séances
 Ratio moyen de liquidité = Moyenne des ratios de liquidité (Titres échangés / Volume des ordres de vente)
 Ratio moyen de satisfaction = Moyenne des ratios de satisfaction (Titres échangés / Volume des ordres d'achat)
 Ratio moyen de tendance = Moyenne des ratios de tendance (Volume des ordres d'achat / Volume des ordres de vente)
 Ratio moyen de couverture = Moyenne des ratios de couverture (Volume des ordres de vente / Volume des ordres d'achat)

Taux moyen de rotation = moyenne des taux de rotation des actions cotées (volume transigé/capi flottante)
 PER moyen du marché = moyenne des PER des actions cotées ayant un PER positif
 Taux de rendement moyen = moyenne des taux de rendement des actions cotées ayant distribué un dividende
 Taux de rentabilité moyen = moyenne des taux de rentabilité des actions cotées
 Prime de risque du marché = (1 / le PER moyen du marché) - le taux de référence actuel des emprunts d'Etat



BRVM - BOURSE REGIONALE DES VALEURS MOBILIERES
 BRVM - Société Anonyme au capital de 3.062.040.000 CFA - RC : CI - ABJ - 1997 - B - 208435 - CC : 9819725 - E
 Siège Social : Abidjan - CÔTE D'IVOIRE. Adresse : 18, Rue Joseph ANOMA (Rue des Banques) - Abidjan
 Tél : +225 20 32 66 85 / 86, Fax : +225 20 32 66 84, Mail : brvm@brvm.org, Site Web : www.brvm.org

MARCHE DES ACTIONS

| Symbole | Titre | Cours Précédent | Cours du jour | | Variation jour | Séance de cotation | | Cours Référence | Variation de l'année précédente | Dernier dividende payé | | Rdt. Net | PER |
|-----------------------------------|--------------------------------|-----------------|---------------|----------|----------------|--------------------|-------------------|-----------------|---------------------------------|------------------------|-------------|----------|--------------|
| | | | Ouv. | Clôt. | | Volume | Valeur | | | Montant net | Date | | |
| SECTEUR - INDUSTRIE | | 116,72 | points | ↑ | 0,02 % | | | | | | | | |
| CABC | SICABLE CI | 1 030 | 1 030 | 1 080 | 4,85 % | 1 146 | 1 212 930 | 1 080 | 6,40 % | 133,00 | 2-août-21 | 12,31 % | 159,46 |
| FTSC | FILTISAC CI | 1 330 | 1 345 | 1 300 | -2,26 % | 710 | 938 390 | 1 300 | -22,62 % | 235,00 | 30-juil.-21 | 18,08 % | |
| NEIC | NEI-CEDA CI | 630 | 630 | 645 | 2,38 % | 699 | 430 860 | 645 | 3,20 % | 9,00 | 28-juin-01 | | 8,40 |
| NTLC | NESTLE CI | 7 000 | 7 000 | 7 000 | 0,00 % | 1 735 | 12 145 000 | 7 000 | 52,01 % | 363,67 | 30-juil.-21 | 5,20 % | 7,26 |
| SEMC | CROWN SIEM CI | 740 | 740 | 740 | 0,00 % | 368 | 260 320 | 740 | -3,27 % | 14,40 | 28-déc.-21 | 1,95 % | 7,82 |
| SIVC | AIR LIQUIDE CI | 825 | 845 | 845 | 2,42 % | 1 | 845 | 845 | -5,59 % | 63,00 | 29-sept.-17 | | |
| SLBC | SOLIBRA CI | 155 875 | NC | NC | 0,00 % | | | 155 875 | -0,08 % | 2 736,00 | 3-août-21 | 1,76 % | 11,65 |
| SMBC | SMB CI | 7 350 | 7 345 | 7 350 | 0,00 % | 230 | 1 690 340 | 7 350 | 6,52 % | 810,00 | 15-juil.-21 | 11,02 % | 6,10 |
| STBC | SITAB CI | 6 350 | 6 350 | 6 350 | 0,00 % | 39 | 247 650 | 6 350 | 2,75 % | 436,12 | 2-juil.-21 | 6,87 % | 12,00 |
| TTRC | TRITURAF CI-Ste en Liquidation | 490 | SP | SP | 0,00 % | | | 490 | 0,00 % | 1 440,00 | 19-juil.-02 | | |
| UNLC | UNILEVER CI | 4 850 | NC | NC | 0,00 % | | | 4 850 | -0,82 % | 1 233,00 | 9-juil.-12 | | 7,31 |
| UNXC | UNIWAX CI | 1 400 | 1 400 | 1 395 | -0,36 % | 601 | 841 045 | 1 395 | -30,25 % | 18,00 | 16-juil.-21 | 1,29 % | 20,67 |
| TOTAL | | | | | | 5 529 | 17 767 380 | | | | | | 26,74 |
| SECTEUR - SERVICES PUBLICS | | 474,45 | points | ↑ | 0,23 % | | | | | | | | |
| CIEC | CIE CI | 2 300 | 2 330 | 2 330 | 1,30 % | 4 837 | 11 126 210 | 2 330 | 22,96 % | 167,14 | 14-juil.-21 | 7,17 % | 13,37 |
| ONTBF | ONATEL BF | 4 000 | 4 000 | 3 900 | -2,50 % | 1 057 | 4 187 655 | 3 900 | -1,14 % | 399,56 | 1-juin-21 | 10,25 % | 8,19 |
| SDCC | SODE CI | 5 350 | 5 350 | 5 350 | 0,00 % | 136 | 726 600 | 5 350 | 24,56 % | 337,50 | 27-juil.-21 | 6,31 % | 11,06 |
| SNTS | SONATEL SN | 14 605 | 14 620 | 14 700 | 0,65 % | 1 020 | 14 990 980 | 14 700 | 5,19 % | 1 400,00 | 18-mai-22 | 9,52 % | 5,82 |
| TOTAL | | | | | | 7 050 | 31 031 445 | | | | | | 9,61 |
| SECTEUR - FINANCES | | 76,50 | points | ↑ | 0,76 % | | | | | | | | |
| BICC | BICI CI | 6 200 | 6 190 | 6 200 | 0,00 % | 501 | 3 103 955 | 6 200 | -16,22 % | 50,00 | 6-juil.-21 | 0,81 % | 10,76 |
| BOAB | BANK OF AFRICA BN | 6 000 | 5 995 | 6 100 | 1,67 % | 658 | 3 963 485 | 6 100 | 15,09 % | 546,00 | 25-mai-22 | 8,95 % | 7,42 |
| BOABF | BANK OF AFRICA BF | 5 300 | 5 300 | 5 300 | 0,00 % | 497 | 2 634 100 | 5 300 | -14,52 % | 448,00 | 4-mai-22 | 8,45 % | 5,49 |
| BOAC | BANK OF AFRICA CI | 5 200 | 5 100 | 5 200 | 0,00 % | 580 | 3 001 000 | 5 200 | -11,19 % | 374,00 | 28-avr.-22 | 7,19 % | 6,25 |
| BOAM | BANK OF AFRICA ML | 1 345 | 1 340 | 1 310 | -2,60 % | 2 197 | 2 891 195 | 1 310 | -11,78 % | 271,00 | 15-mai-19 | | 11,44 |
| BOAN | BANK OF AFRICA NG | 6 500 | 6 500 | 6 500 | 0,00 % | 901 | 5 856 205 | 6 500 | 27,45 % | 567,30 | 12-mai-22 | 8,73 % | 8,99 |
| BOAS | BANK OF AFRICA SENEGAL | 2 370 | 2 365 | 2 370 | 0,00 % | 4 291 | 10 006 805 | 2 370 | 0,85 % | 161,01 | 1-juin-21 | 6,79 % | 5,14 |
| CBIBF | CORIS BANK INTERNATIONAL | 9 175 | 9 175 | 9 175 | 0,00 % | 33 | 302 775 | 9 175 | -12,62 % | 406,00 | 6-juil.-21 | 4,43 % | 6,31 |
| ECOC | ECOBANK COTE D'IVOIRE | 4 500 | 4 480 | 4 480 | -0,44 % | 274 | 1 228 800 | 4 480 | -6,37 % | 420,30 | 29-avr.-22 | 9,38 % | 7,19 |
| ETIT | ECOBANK TRANS. INCORP. TG (v) | 14 | 15 | 15 | 7,14 % | 67 748 | 1 016 220 | 15 | -16,67 % | 0,90 | 20-juin-22 | 6,00 % | 1,40 |
| NSBC | NSIA BANQUE COTE D'IVOIRE | 5 200 | 5 200 | 5 200 | 0,00 % | 242 | 1 266 315 | 5 200 | -15,93 % | 77,69 | 27-juil.-20 | 1,49 % | 5,42 |
| ORGT | ORAGROUP TOGO | 3 695 | 3 695 | 3 695 | 0,00 % | 3 | 11 085 | 3 695 | -11,81 % | 59,52 | 17-juil.-20 | 1,61 % | 12,96 |
| SAFC | SAFCA CI | 1 000 | 990 | 990 | -1,00 % | 5 | 4 950 | 990 | 16,47 % | 23,04 | 29-juil.-11 | | |
| SGBC | SOCIETE GENERALE COTE D'IVOIRE | 14 400 | 14 400 | 15 000 | 4,17 % | 785 | 11 356 800 | 15 000 | 41,58 % | 1 004,93 | 10-juin-22 | 6,70 % | 6,92 |
| SIBC | SOCIETE IVOIRIENNE DE BANQUE | 4 660 | 4 660 | 4 660 | 0,00 % | 3 245 | 15 111 445 | 4 660 | 16,94 % | 360,00 | 23-juil.-21 | 7,73 % | 6,85 |
| TOTAL | | | | | | 81 960 | 61 755 135 | | | | | | 7,32 |
| SECTEUR - TRANSPORT | | 462,23 | points | ↑ | 1,04 % | | | | | | | | |
| SDSC | BOLLORE | 1 880 | 1 880 | 1 900 | 1,06 % | 127 | 240 820 | 1 900 | -26,07 % | 100,00 | 11-août-21 | 5,26 % | 7,42 |
| SVOC | MOVIS CI | 2 395 | SP | SP | 0,00 % | | | 2 395 | 0,00 % | 270,00 | 5-juil.-99 | | |

| | | | |
|-------|-----|---------|------|
| TOTAL | 127 | 240 820 | 7,42 |
|-------|-----|---------|------|

MARCHE DES ACTIONS

| Symbole | Titre | Cours Précédent | Cours du jour | | Variation jour | Séance de cotation | | Cours Référence | Variation de l'année précédente | Dernier dividende payé | | Rdt. Net | PER |
|-----------------------------------|----------------------|-----------------|---------------|--------|----------------|--------------------|--------------------|-----------------|---------------------------------|------------------------|-------------|----------|--------------|
| | | | Ouv. | Clôt. | | Volume | Valeur | | | Montant net | Date | | |
| SECTEUR - AGRICULTURE | | 343,73 | points | | ↑ | 0,97 % | | | | | | | |
| PALC | PALM CI | 12 800 | 12 800 | 12 800 | 0,00 % | 5 654 | 71 916 020 | 12 800 | 83,12 % | 102,51 | 27-août-21 | 0,80 % | 4,66 |
| SCRC | SUCRIVOIRE | 870 | 870 | 855 | -1,72 % | 772 | 662 790 | 855 | -10,94 % | 40,50 | 20-août-21 | 4,74 % | 2,55 |
| SICC | SICOR CI | 10 505 | 10 505 | 10 505 | 0,00 % | 10 | 105 050 | 10 505 | 105,18 % | 1 919,00 | 25-sept.-00 | | 6,37 |
| SOGC | SOGB CI | 6 500 | 6 505 | 6 505 | 0,08 % | 2 257 | 14 852 795 | 6 505 | 30,10 % | 250,00 | 15-juil.-21 | 3,84 % | 9,54 |
| SPHC | SAPH CI | 6 145 | 6 350 | 6 350 | 3,34 % | 135 | 857 250 | 6 350 | 22,23 % | 132,30 | 24-août-21 | 2,08 % | 7,82 |
| TOTAL | | | | | | 8 828 | 88 393 905 | | | | | | 6,19 |
| SECTEUR - DISTRIBUTION | | 390,20 | points | | ↓ | -0,69 % | | | | | | | |
| ABJC | SERVAIR ABIDJAN CI | 1 600 | 1 585 | 1 580 | -1,25 % | 2 503 | 3 965 330 | 1 580 | -9,71 % | 164,96 | 30-sept.-19 | | |
| BNBC | BERNABE CI | 2 200 | 2 105 | 2 200 | 0,00 % | 640 | 1 403 250 | 2 200 | 1,15 % | 45,00 | 19-juil.-19 | | 91,18 |
| CFAC | CFAO MOTORS CI | 950 | 920 | 910 | -4,21 % | 1 229 | 1 119 115 | 910 | -23,53 % | 22,15 | 15-juil.-21 | 2,43 % | 24,59 |
| PRSC | TRACTAFRIC MOTORS CI | 3 490 | 3 500 | 3 450 | -1,15 % | 932 | 3 261 810 | 3 450 | -17,86 % | 162,90 | 2-sept.-21 | 4,72 % | 11,52 |
| SHEC | VIVO ENERGY CI | 815 | 865 | 865 | 6,13 % | 1 216 | 1 051 565 | 865 | 0,58 % | 63,90 | 26-nov.-20 | 7,39 % | 25,46 |
| TTLC | TOTAL CI | 2 350 | 2 350 | 2 370 | 0,85 % | 426 | 1 003 700 | 2 370 | 12,86 % | 109,31 | 27-sept.-21 | 4,61 % | 13,39 |
| TTLS | TOTAL SN | 2 590 | 2 585 | 2 585 | -0,19 % | 5 140 | 12 858 640 | 2 585 | 30,89 % | 223,60 | 30-juil.-21 | 8,65 % | 17,94 |
| TOTAL | | | | | | 12 086 | 24 663 410 | | | | | | 30,68 |
| AUTRES SECTEURS | | 1 690,42 | points | | ↓ | -5,52 % | | | | | | | |
| STAC | SETAO CI | 1 450 | 1 500 | 1 370 | -5,52 % | 482 | 673 200 | 1 370 | 87,67 % | 66,15 | 16-juil.-21 | 4,83 % | 16,45 |
| TOTAL | | | | | | 482 | 673 200 | | | | | | 16,45 |
| TOTAL - Marché des actions | | | | | | 116 062 | 224 525 295 | | | | | | |

MARCHE DES DROITS

| Symbole | Titre | Cours Précédent | Cours du jour | | Variation jour | Séance de cotation | | Cours Référence | Variation depuis l'origine | Parité | Periode de négociation | |
|----------------------------------|-------|-----------------|---------------|-------|----------------|--------------------|--------|-----------------|----------------------------|--------|------------------------|-----|
| | | | Ouv. | Clôt. | | Volume | Valeur | | | | Début | fin |
| TOTAL | | | | | | | | | | | | |
| TOTAL - Marché des droits | | | | | | | | | | | | |

TROISIEME COMPARTIMENT - BRVM PETITES CAPITALISATIONS

| Symbole | Titre | Cours Précédent | Cours du jour | | Variation jour | Séance de cotation | | Cours Référence | Variation depuis l'origine |
|--------------------------------------------|-------|-----------------|---------------|-------|----------------|--------------------|--------|-----------------|----------------------------|
| | | | Ouv. | Clôt. | | Volume | Valeur | | |
| TOTAL | | | | | | | | | |
| TOTAL - 3ème Compartiment - BRVM PC | | | | | | | | | |

Légende:
 (d) Ex-dividende (V) Variation par rapport au cours de référence
 Cours du jour: Ouv.: Ouverture Clôt.: Clôture Moy.: Moyen
 Mentions: NC: Non Coté Ex-c: Ex-coupon Ex-d: Ex-droit SP: Suspendu Val-T: Valeur Théorique
 PER = Cours / BNPA selon les données disponibles Rdt. Net: Rendement net (DNPA / Cours)
 Comp.: 1 - Premier Compartiment 2 - Second Compartiment 3 - Compartiment de croissance
 Ratio de liquidité = Titres échangés / Volume des ordres de vente
 : Progression de l'indice sectoriel : Stabilité de l'indice sectoriel : Recul de l'indice sectorie

MARCHE DES OBLIGATIONS

| Symbole | Titre | Valeur nominale | Cours Précédent | Cours du jour | Cours Référence | Séance de cotation | Coupon couru | Coupon d'intérêt | Période | Montant net | Eché. | Type Amort |
|---------------------------|-------------------------------|-----------------|-----------------|---------------|-----------------|--------------------|--------------|------------------|---------|-------------|-------|------------|
| OBLIGATIONS D'ETAT | | | | | | | | | | | | |
| EOM.01 | ETAT DU MALI 6.20% 2016-2023 | 1 665 | 1 665 | NC | 1 665 | | 6,79 | A | 103,23 | 23-mai-23 | ACD | |
| EOM.02 | Etat du Mali 6.50% 2017-2024 | 4 000 | 4 000 | NC | 3 999,60 | | 40,60 | A | 260,00 | 20-avr.-23 | AC | |
| EOM.03 | ETAT DU MALI 6,50 % 2018-2025 | 8 000 | 8 000 | NC | 8 000 | | 452,33 | A | 650,00 | 5-oct.-22 | AC | |
| EOM.04 | ETAT DU MALI 6,50% 2019-2027 | 10 000 | 10 000 | NC | 10 000 | | 603,70 | A | 650,00 | 12-juil.-22 | AC | |
| EOM.05 | ETAT DU MALI 6,50% 2020-2028 | 10 000 | 10 000 | NC | 10 000 | | 144,25 | A | 650,00 | 27-mars-23 | ACD | |
| EOM.06 | ETAT DU MALI 6,50% 2020-2027 | 10 000 | 10 600 | NC | 10 600 | | 352,60 | A | 650,00 | 30-nov.-22 | AC | |
| EOM.07 | ETAT DU MALI 6.50% 2021-2031 | 10 000 | 10 700 | NC | 10 700 | | 108,63 | A | 650,00 | 16-avr.-23 | AC | |
| EOS.05 | ETAT SENEGAL 6.50% 2013-2023 | 10 000 | 10 000 | NC | 10 000 | | 247,79 | S | 325,00 | 29-juil.-22 | ACD | |
| EOS.07 | ETAT SENEGAL 6.30% 2015-2025 | 10 000 | 10 700 | NC | 10 700 | | 37,97 | S | 317,59 | 25-nov.-22 | ACD | |
| TPBF.010 | TPBF 6,50% 2020 - 2028 | 10 000 | 10 700 | NC | 10 700 | | 155,43 | S | 325,00 | 20-sept.-22 | ACD | |
| TPBF.011 | TPBF 6,50 % 2020-2028 | 10 000 | 10 000 | NC | 10 000 | | 283,70 | S | 325,00 | 9-juil.-22 | ACD | |
| TPBF.012 | TPBF 6.50% 2021-2031 | 10 000 | 10 700 | NC | 10 700 | | 146,60 | S | 325,00 | 25-sept.-22 | ACD | |
| TPBF.013 | TPBF 6,50 % 2021 - 2031 | 10 000 | 10 500 | NC | 10 500 | | 289,09 | S | 325,00 | 6-juil.-22 | ACD | |
| TPBF.04 | TPBF 6.50% 2017-2027 | 10 000 | 10 700 | NC | 10 700 | | 242,19 | S | 322,33 | 31-juil.-22 | ACD | |
| TPBF.05 | TPBF 6,50% 2017-2024 | 10 000 | 10 700 | NC | 10 700 | | 301,79 | S | 325,00 | 29-juin-22 | ACD | |
| TPBF.06 | TPBF 6.50% 2018-2025 | 10 000 | 10 700 | NC | 10 700 | | 19,48 | S | 324,11 | 5-déc.-22 | ACD | |
| TPBF.07 | TPBF 6,50% 2018- 2025 | 10 000 | 10 000 | 10 000 | 10 000 | 460 | 4 600 000 | S | 325,00 | 15-nov.-22 | AC | |
| TPBF.08 | TPBF 6,50% 2019-2027 | 10 000 | 10 700 | NC | 10 700 | | 73,01 | S | 327,67 | 6-nov.-22 | ACD | |
| TPBF.09 | TPBF 6,50% 2019 - 2027 | 10 000 | 10 700 | NC | 10 700 | | 122,54 | S | 325,00 | 8-oct.-22 | ACD | |
| TPBJ.03 | TPBJ 6,50% 2020-2028 | 10 000 | 10 000 | NC | 10 000 | | 525,34 | A | 650,00 | 25-août-22 | AC | |
| TPBJ.04 | TPBJ 5,50 % 2022-2037 | 10 000 | 10 000 | NC | 10 000 | | 161,23 | A | 550,00 | 1-mars-23 | AC | |
| TPBJ.05 | TPBJ 5,85 % 2022-2042 | 10 000 | 10 200 | NC | 10 200 | | 171,49 | A | 585,00 | 1-mars-23 | ACD | |
| TPCI.017 | TPCI 3% 2014-2024 (*) | 10 000 | 10 000 | NC | 10 000 | | 147,53 | S | 150,00 | 19-juin-22 | ACD | |
| TPCI.019 | TPCI 5.99% 2015-2025 | 10 000 | 10 000 | NC | 10 000 | | 54,16 | A | 599,00 | 14-mai-23 | ACD | |
| TPCI.020 | TPCI 5.85% 2015-2022 | 10 000 | 10 000 | NC | 10 000 | | 115,08 | S | 292,50 | 5-oct.-22 | ACD | |
| TPCI.021 | TPCI 6% 2016-2028 | 10 000 | 10 700 | NC | 10 700 | | 113,42 | A | 600,00 | 8-avr.-23 | ACD | |
| TPCI.022 | TPCI 5.90% 2016 - 2026 | 10 000 | 10 000 | 10 000 | 10 000 | 13 | 130 000 | A | 590,00 | 15-juin-23 | ACD | |
| TPCI.023 | TPCI 5.90% 2016-2026 | 10 000 | 10 215 | NC | 10 215 | | 341,07 | A | 590,00 | 17-nov.-22 | ACD | |
| TPCI.024 | TPCI 6.25% 2017-2029 | 10 000 | 10 700 | NC | 10 700 | | 131,49 | S | 312,50 | 30-sept.-22 | ACD | |
| TPCI.025 | TPCI 5,95% 2017-2024 A | 10 000 | 10 000 | NC | 10 000 | | 86,16 | S | 297,50 | 24-oct.-22 | ACD | |
| TPCI.026 | TPCI 5,95% 2017-2024 B | 10 000 | 10 100 | NC | 10 100 | | 59,82 | S | 297,50 | 10-nov.-22 | ACD | |
| TPCI.027 | TPCI 6% 2017-2025 | 10 000 | 10 250 | NC | 10 250 | | 278,57 | S | 300,00 | 29-juin-22 | ACD | |
| TPCI.028 | TPCI 6% 2018 - 2026 | 10 000 | 10 700 | NC | 10 700 | | 522,74 | A | 600,00 | 2-août-22 | ACD | |
| TPCI.029 | TPCI 6% 2018-2026 | 10 000 | 10 000 | NC | 10 000 | | 394,52 | A | 600,00 | 19-oct.-22 | ACD | |
| TPCI.030 | TPCI 5,95% 2018-2025 | 7 000 | 7 189 | NC | 7 189 | | 3,42 | S | 208,82 | 13-déc.-22 | ACD | |
| TPCI.031 | TPCI 5,75% 2019 - 2026 | 10 000 | 10 230 | NC | 10 230 | | 568,70 | A | 575,00 | 20-juin-22 | ACD | |
| TPCI.032 | TPCI 2,23% 2019-2026 | 10 000 | | NC | | | 661,67 | A | 669,00 | 20-juin-22 | ACD | |
| TPCI.033 | TPCI 5.75% 2019-2026 | 8 000 | 8 560 | NC | 8 560 | | 110,90 | A | 460,00 | 20-mars-23 | ACD | |
| TPCI.034 | TPCI 6% 2019-2029 | 8 750 | 8 750 | NC | 8 750 | | 126,58 | A | 525,00 | 20-mars-23 | ACD | |
| TPCI.035 | TPCI 5,75% 2019 -2026 | 10 000 | 10 000 | NC | 10 000 | | 535,62 | A | 575,00 | 11-juil.-22 | ACD | |
| TPCI.036 | TPCI 5,75% 2019- 2026 | 10 000 | 10 180 | NC | 10 180 | | 471,03 | A | 575,00 | 21-août-22 | ACD | |
| TPCI.037 | TPCI 5,80% 2019-2026 | 10 000 | 10 290 | NC | 10 290 | | 308,27 | A | 580,00 | 4-déc.-22 | ACD | |
| TPCI.038 | TPCI 5,75% 2019-2026 | 10 000 | 10 000 | 10 000 | 10 000 | 210 | 2 100 000 | A | 575,00 | 4-déc.-22 | ACD | |
| TPCI.039 | TPCI 5,75% 2019 - 2026 | 10 000 | 10 700 | NC | 10 700 | | 381,23 | A | 575,00 | 17-oct.-22 | ACD | |
| TPCI.040 | TPCI 5,75% 2019-2026 | 10 000 | 10 200 | NC | 10 200 | | 247,33 | A | 575,00 | 10-janv.-23 | ACD | |
| TPCI.041 | TPCI 5,80% 2020-2027 | 10 000 | 10 700 | NC | 10 700 | | 171,62 | A | 580,00 | 28-févr.-23 | ACD | |
| TPCI.042 | TPCI 5,90% 2020-2030 | 10 000 | 10 500 | NC | 10 500 | | 174,58 | A | 590,00 | 28-févr.-23 | ACD | |
| TPCI.043 | TPCI 5,90% 2020 - 2030 | 10 000 | 10 400 | NC | 10 400 | | 87,29 | A | 590,00 | 23-avr.-23 | ACD | |
| TPCI.044 | TPCI 5,80% 2020 - 2027 | 10 000 | 10 075 | NC | 10 075 | | 85,81 | A | 580,00 | 23-avr.-23 | ACD | |
| TPCI.045 | TPCI 5,80% 2020 -2027 | 10 000 | 10 195 | NC | 10 195 | | 580,00 | A | 580,00 | 16-juin-22 | ACD | |
| TPCI.046 | TPCI 5,90% 2020 - 2030 | 10 000 | 10 500 | NC | 10 500 | | 590,00 | A | 590,00 | 16-juin-22 | ACD | |
| TPCI.047 | TPCI 5,80% 2020 - 2027 | 10 000 | 10 250 | NC | 10 250 | | 580,00 | A | 580,00 | 16-juin-22 | ACD | |
| TPCI.048 | TPCI 5,80% 2020- 2027 | 10 000 | 10 000 | NC | 10 000 | | 511,67 | A | 580,00 | 29-juil.-22 | ACD | |
| TPCI.049 | TPCI 5,90% 2020- 2030 | 10 000 | 10 085 | NC | 10 085 | | 520,49 | A | 590,00 | 29-juil.-22 | ACD | |
| TPCI.050 | TPCI 5,90% 2020-2030 | 10 000 | 10 000 | NC | 10 000 | | 472,00 | A | 590,00 | 28-août-22 | ACD | |
| TPCI.051 | TPCI 5,80% 2020-2027 | 10 000 | 10 100 | NC | 10 100 | | 408,38 | A | 580,00 | 2-oct.-22 | ACD | |
| TPCI.052 | TPCI 5,90 % 2020-2030 | 10 000 | 10 700 | NC | 10 700 | | 415,42 | A | 590,00 | 2-oct.-22 | ACD | |
| TPCI.053 | TPCI 5,80% 2020-2027 | 10 000 | 10 600 | NC | 10 600 | | 367,07 | A | 580,00 | 28-oct.-22 | ACD | |
| TPCI.054 | TPCI 5,90% 2020-2030 | 10 000 | 10 300 | NC | 10 300 | | 373,40 | A | 590,00 | 28-oct.-22 | ACD | |
| TPCI.055 | TPCI 5,80% 2020 -2027 | 10 000 | 10 500 | NC | 10 500 | | 276,49 | A | 580,00 | 24-déc.-22 | ACD | |

jeudi 16 juin 2022

| | | | | | | | | | | | | |
|----------|------------------------------------------|--------|--------|--------|--------|---------|---------------|--------|---|--------|-------------|-----|
| TPCI.056 | TPCI 5,90% 2020- 2030 | 10 000 | 10 700 | NC | 10 700 | | | 281,26 | A | 590,00 | 24-déc.-22 | ACD |
| TPCI.057 | TPCI 5,80% 2020-2027 | 10 000 | 10 000 | NC | 10 000 | | | 330,52 | A | 580,00 | 20-nov.-22 | ACD |
| TPCI.058 | TPCI 5,80% 2021-2028 | 10 000 | 10 400 | NC | 10 400 | | | 157,32 | A | 580,00 | 9-mars-23 | ACD |
| TPCI.059 | TPCI 5,90% 2021-2031 | 10 000 | 10 500 | 10 000 | 10 000 | 130 000 | 1 300 000 000 | 160,03 | A | 590,00 | 9-mars-23 | ACD |
| TPCI.060 | TPCI 5,80% 2021-2028 | 10 000 | 10 000 | NC | 10 000 | | | 634,03 | A | 580,00 | 13-mai-22 | ACD |
| TPCI.061 | TPCI 5,90% 2021-2031 | 10 000 | 10 050 | NC | 10 050 | | | 644,96 | A | 590,00 | 13-mai-22 | ACD |
| TPCI.062 | TPCI 5,80 % 2021 -2028 | 10 000 | 10 700 | NC | 10 700 | | | 557,75 | A | 580,00 | 30-juin-22 | ACD |
| TPCI.063 | TPCI 5,90% 2021 -2031 | 10 000 | 10 000 | NC | 10 000 | | | 562,83 | A | 590,00 | 30-juin-22 | ACD |
| TPCI.064 | TPCI 5,80 % 2021 - 2028 | 10 000 | 10 180 | NC | 10 180 | | | 483,07 | A | 580,00 | 16-août-22 | ACD |
| TPCI.065 | TPCI 5,90% 2021-2031 | 10 000 | 10 500 | NC | 10 500 | | | 418,66 | A | 590,00 | 30-sept.-22 | ACD |
| TPCI.066 | TPCI 5,90% 2021-2031 | 10 000 | 10 000 | NC | 10 000 | | | 360,47 | A | 590,00 | 5-nov.-22 | ACD |
| TPCI.067 | TPCI 5,90 % 2021-2036 | 10 000 | 10 000 | NC | 10 000 | | | 294,19 | A | 590,00 | 16-déc.-22 | ACD |
| TPCI.068 | TPCI 5,90 % 2022-2037 | 10 000 | 10 700 | NC | 10 700 | | | 218,22 | A | 590,00 | 1-févr.-23 | ACD |
| TPCI.069 | TPCI 5,75 % 2022-2037 | 10 000 | 10 000 | NC | 10 000 | | | 135,48 | A | 575,00 | 22-mars-23 | ACD |
| TPNE.01 | TRESOR PUBLIC DU NIGER 6,50% 2019-2026 | 10 000 | 10 700 | NC | 10 700 | | | 142,47 | A | 650,00 | 28-mars-23 | ACD |
| TPNE.02 | TRESOR PUBLIC DU NIGER 6,50% 2019 - 2026 | 10 000 | 10 700 | 10 200 | 10 200 | 43 | 438 600 | 568,08 | A | 650,00 | 1-août-22 | ACD |
| TPNE.03 | TRESOR PUBLIC DU NIGER 6,5% 2020-2027 | 10 000 | 10 700 | NC | 10 700 | | | 569,86 | A | 650,00 | 31-juil.-22 | ACD |
| TPNE.04 | TRESOR PUBLIC DU NIGER 6,30% 2021-2031 | 10 000 | 10 500 | 10 700 | 10 700 | 10 | 107 000 | 510,90 | A | 630,00 | 24-août-22 | ACD |

TOTAL 130 736 1 307 375 600

OBLIGATIONS REGIONALES

| | | | | | | | | | | | | |
|---------|-------------------------------|--------|--------|----|--------|--|--|--------|---|--------|-------------|-----|
| BIDC.04 | BIDC-EBID 6.10% 2017-2027 (*) | 7 500 | 8 025 | NC | 8 025 | | | 457,50 | A | 457,50 | 16-juin-22 | ACD |
| BIDC.05 | BIDC-EBID 6,40% 2019-2026 | 10 000 | 10 700 | NC | 10 700 | | | 274,03 | S | 320,00 | 12-juil.-22 | ACD |
| BIDC.06 | BIDC-EBID 6,50 % 2021-2028 | 10 000 | 10 700 | NC | 10 700 | | | 373,97 | S | 322,33 | 18-mai-22 | ACD |
| CRRH.01 | CRRH-UEMOA 6.10% 2012-2022 | 10 000 | 9 925 | NC | 9 925 | | | 207,27 | S | 305,00 | 13-août-22 | AC |
| CRRH.02 | CRRH-UEMOA 6.10% 2012-2024 | 10 000 | 10 000 | NC | 10 000 | | | 252,76 | S | 305,00 | 17-juil.-22 | AC |
| CRRH.03 | CRRH-UEMOA 6% 2013-2023 | 10 000 | 10 000 | NC | 10 000 | | | 83,61 | S | 300,00 | 26-oct.-22 | AC |
| CRRH.04 | CRRH-UEMOA 6% 2014-2024 | 10 000 | 9 975 | NC | 9 975 | | | 276,92 | S | 300,00 | 30-juin-22 | AC |
| CRRH.05 | CRRH-UEMOA 5.85% 2015-2025 | 10 000 | 10 000 | NC | 10 000 | | | 261,25 | S | 290,10 | 4-juil.-22 | AC |
| CRRH.06 | CRRH-UEMOA 5.85% 2016-2026 | 10 000 | 10 230 | NC | 10 230 | | | 265,03 | S | 292,50 | 3-juil.-22 | ACD |
| CRRH.07 | CRRH-UEMOA 5.95% 2017-2029 | 6 250 | 6 250 | NC | 6 250 | | | 30,32 | S | 185,94 | 17-nov.-22 | AC |
| CRRH.08 | CRRH-UEMOA 5.95% 2018-2030 | 7 500 | 7 500 | NC | 7 500 | | | 217,00 | S | 223,13 | 21-juin-22 | AC |
| CRRH.09 | CRRH-UEMOA 6.05% 2018-2033 | 8 000 | 8 000 | NC | 8 000 | | | 235,35 | S | 242,00 | 21-juin-22 | AC |

TOTAL 0 0

OBLIGATIONS PRIVEES

| | | | | | | | | | | | | |
|----------|------------------------------------|--------|--------|--------|----------|-----|-----------|--------|---|--------|-------------|-----|
| BHSN.01 | DIASPORA BONDS BHS 6,25% 2019- | 10 000 | 10 600 | NC | 10 600 | | | 268,83 | S | 309,93 | 10-juil.-22 | ACD |
| FNSBC.01 | FCTC NSIA BANQUE 7 % 2020-2025 (*) | 6 667 | 6 667 | NC | 6 666.66 | | | 114,33 | T | 114,33 | 16-juin-22 | ACD |
| FTMC.01 | FCTC TEYLIM IMMO 7 % 2021-2028 | 10 000 | 10 000 | 10 500 | 10 500 | 520 | 5 460 000 | 186,41 | T | 171,50 | 8-juin-22 | ACD |
| ORGT.02 | ORAGROUP SA 7,15% 2021-2028 | 10 000 | 10 700 | NC | 10 700 | | | 199,26 | S | 715,00 | 26-oct.-22 | ACD |
| PADS.03 | PAD 6,60% 2020-2027 | 10 000 | 10 200 | NC | 10 200 | | | 104,59 | S | 330,00 | 19-oct.-22 | ACD |
| SNLC.01 | SENELEC 6,50% 2018-2025 | 6 000 | 6 360 | NC | 6 360 | | | 85,84 | S | 195,00 | 27-sept.-22 | AC |
| SNTS.02 | SONATEL 6,50% 2020-2027 | 10 000 | 10 600 | NC | 10 600 | | | 252,77 | S | 302,99 | 16-juil.-22 | ACD |

TOTAL 520 5 460 000

SUKUK ET TITRES ASSIMILES

| | | | | | | | | | | | | |
|----------|--------------------------|--------|--------|----|--------|--|--|--------|---|--------|-------------|-----|
| SUKCI.S2 | SUKUK CI 5.75% 2016-2023 | 10 000 | 10 500 | NC | 10 500 | | | 161,32 | S | 293,89 | 7-sept.-22 | ACD |
| SUKSN.S2 | SUKUK SN 6% 2016-2026 | 10 000 | 10 600 | NC | 10 600 | | | 235,00 | S | 301,67 | 26-juil.-22 | ACD |
| SUKTG.S1 | SUKUK TG 6.5% 2016-2026 | 10 000 | 10 700 | NC | 10 700 | | | 244,49 | S | 371,86 | 17-août-22 | ACD |

TOTAL 0 0

TOTAL - Marché des obligations 131 256 1 312 835 600

Légende :
 (#) (*) Ex-Coupon couru (#)Cours de référence amorti / Coupon couru Ex-c (#)Ex-marge de profits
 Cours du jour: Ouv.: Ouverture Clôt.: Clôture Moy.: Moyen
 Type Amort: Type d'Amortissement IF: In Fine AC: Amortissement Constant AD: Amortissement Dégressif ACD: Amortissement Constant Différé
 Période: Périodicité de paiement des coupons A: Annuelle S: Semestrielle T: Trimestrielle
 Eché.: Échéance de paiement des intérêts
 Mentions: NC: Non Coté Ex-c: Ex-coupon ou Ex-droit SP: Suspendu

INFORMATIONS**OPERATIONS EN COURS**

| Emetteur | Opération |
|----------|-----------|
|----------|-----------|

AVIS

| Entité | N° | Nature | Objet |
|--------|----|--------|-------|
|--------|----|--------|-------|

COMMUNIQUES

| Emetteur | N° | Nature | Objet |
|---------------|----------|------------------|-----------------------------------------------------------------|
| TRACTAFRIC CI | 20220616 | Etats financiers | États financiers certifiés Exercice 2021 - TRACTAFRIC MOTORS CI |

QUANTITES RESIDUELLES

MARCHE DES ACTIONS

| Symbole | Titre | Quantité résiduelle à l'achat | Cours Achat / Vente | | | Quantité résiduelle à la vente | Cours de Référence |
|---------|--------------------------------|-------------------------------|---------------------|---|---------|--------------------------------|--------------------|
| ABJC | SERVAIR ABIDJAN CI | 7 | 1,550 | / | 1,580 | 2 309 | 1 580 |
| BICC | BICI CI | 21 | 6,000 | / | 6,200 | 617 | 6 200 |
| BNBC | BERNABE CI | 10 | 2,110 | / | 2,200 | 539 | 2 200 |
| BOAB | BANK OF AFRICA BN | 5 | 5,975 | / | 6,100 | 867 | 6 100 |
| BOABF | BANK OF AFRICA BF | 53 | 5,250 | / | 5,300 | 2 228 | 5 300 |
| BOAC | BANK OF AFRICA CI | 48 | 5,190 | / | 5,200 | 7 050 | 5 200 |
| BOAM | BANK OF AFRICA ML | 101 | 1,305 | / | 1,310 | 387 | 1 310 |
| BOAN | BANK OF AFRICA NG | 48 | 6,205 | / | 6,500 | 3 012 | 6 500 |
| BOAS | BANK OF AFRICA SENEGAL | 210 | 2,325 | / | 2,370 | 15 | 2 370 |
| CABC | SICABLE CI | 15 | 1,030 | / | | | 1 080 |
| CBIBF | CORIS BANK INTERNATIONAL | 129 | 9,005 | / | 9,175 | 465 | 9 175 |
| CFAC | CFAO MOTORS CI | 11 | 905 | / | 910 | 118 | 910 |
| CIEC | CIE CI | 5 249 | 2,300 | / | 2,330 | 99 | 2 330 |
| ECOC | ECOBANK COTE D'IVOIRE | 382 | 4,480 | / | 4,500 | 1 333 | 4 480 |
| ETIT | ECOBANK TRANS. INCORP. TG | 132 397 | Marché | / | | | 15 |
| FTSC | FILTISAC CI | | | / | 1,300 | 375 | 1 300 |
| NEIC | NEI-CEDA CI | 50 | 625 | / | 645 | 1 857 | 645 |
| NSBC | NSIA BANQUE COTE D'IVOIRE | 20 | 5,225 | / | 5,590 | 26 | 5 200 |
| NTLC | NESTLE CI | 33 | 6,995 | / | 7,000 | 962 | 7 000 |
| ONTBF | ONATEL BF | 113 | 3,900 | / | 3,950 | 100 | 3 900 |
| ORGT | ORAGROUP TOGO | 5 | 3,690 | / | 3,695 | 147 | 3 695 |
| PALC | PALM CI | 7 | 12,750 | / | 12,800 | 32 | 12 800 |
| PRSC | TRACTAFRIC MOTORS CI | 19 | 3,350 | / | 3,500 | 649 | 3 450 |
| SAFC | SAFCA CI | 118 | 925 | / | 990 | 32 | 990 |
| SCRC | SUCRIVOIRE | 1 001 | 855 | / | 900 | 60 | 855 |
| SDCC | SODE CI | 203 | 5,000 | / | 5,350 | 100 | 5 350 |
| SDSC | BOLLORE | 68 | 1,880 | / | 1,900 | 290 | 1 900 |
| SEMC | CROWN SIEM CI | 461 | 700 | / | 740 | 457 | 740 |
| SGBC | SOCIETE GENERALE COTE D'IVOIRE | 5 | 14,465 | / | 15,000 | 1 359 | 15 000 |
| SHEC | VIVO ENERGY CI | 70 | 860 | / | 865 | 3 576 | 865 |
| SIBC | SOCIETE IVOIRIENNE DE BANQUE | 29 | 4,610 | / | 4,660 | 2 270 | 4 660 |
| SICC | SICOR CI | 7 | 10,505 | / | | | 10 505 |
| SIVC | AIR LIQUIDE CI | 1 | 845 | / | 850 | 6 732 | 845 |
| SLBC | SOLIBRA CI | 43 | 145,000 | / | 159,995 | 1 | 155 875 |
| SMBC | SMB CI | 2 | 7,195 | / | 7,345 | 13 | 7 350 |
| SNTS | SONATEL SN | 5 | 14,650 | / | 14,700 | 1 001 | 14 700 |
| SOGC | SOGB CI | 120 | 6,505 | / | 6,600 | 2 495 | 6 505 |
| SPHC | SAPH CI | 701 | 6,000 | / | 6,350 | 734 | 6 350 |
| STAC | SETAO CI | 197 | 1,370 | / | 1,555 | 37 | 1 370 |
| STBC | SITAB CI | 6 | 6,000 | / | 6,350 | 67 | 6 350 |
| SVOC | MOVIS CI | | | / | | | 2 395 |
| TTLC | TOTAL CI | 282 | 2,350 | / | 2,370 | 149 | 2 370 |
| TTLS | TOTAL SN | 94 | 2,500 | / | 2,585 | 49 | 2 585 |
| TTRC | TRITURAF CI-Ste en Liquidation | | | / | | | 490 |
| UNLC | UNILEVER CI | 2 | Marché | / | | | 4 850 |
| UNXC | UNIWAX CI | 35 | 1,375 | / | 1,395 | 1 620 | 1 395 |

QUANTITES RESIDUELLES

MARCHE DES DROITS

| Symbole | Titre | Quantité résiduelle à l'achat | Cours Achat / Vente | Quantité résiduelle à la vente | Cours de Référence |
|---------|-------|-------------------------------|---------------------|--------------------------------|--------------------|
|---------|-------|-------------------------------|---------------------|--------------------------------|--------------------|

TROISIEME COMPARTIMENT - BRVM PETITES CAPITALISATIONS

| Symbole | Titre | Quantité résiduelle à l'achat | Cours Achat / Vente | Quantité résiduelle à la vente | Cours de Référence |
|---------|-------|-------------------------------|---------------------|--------------------------------|--------------------|
|---------|-------|-------------------------------|---------------------|--------------------------------|--------------------|

QUANTITES RESIDUELLES

MARCHE DES OBLIGATIONS

| Symbole | Titre | Quantité résiduelle à l'achat | Cours Achat / Vente | Quantité résiduelle à la vente | Cours de Référence |
|----------|------------------------------------------|-------------------------------|---------------------|--------------------------------|--------------------|
| BHSN.O1 | DIASPORA BONDS BHS 6,25% 2019- | | / 10,200 | 368 | 10 600 |
| FNSBC.O1 | FCTC NSIA BANQUE 7 % 2020-2025 | 50 | 6,111.11 / | | 6 667 |
| FTIMC.O1 | FCTC TEYLIM IMMO 7 % 2021-2028 | 247 | 10,000 / 10,500 | 1 635 | 10 500 |
| ORGT.O2 | ORAGROUP SA 7,15% 2021-2028 | 50 | 10,000 / 10,400 | 4 | 10 700 |
| PADS.O3 | PAD 6,60% 2020-2027 | | / 10,600 | 730 | 10 200 |
| SNLC.O1 | SENELEC 6,50% 2018-2025 | 101 | 6,000 / 6,060 | 101 | 6 360 |
| SNTS.O2 | SONATEL 6,50% 2020-2027 | 1 000 | 10,000 / 10,600 | 1 090 | 10 600 |
| EOM.O1 | ETAT DU MALI 6.20% 2016-2023 | | / | | 1 665 |
| EOM.O2 | Etat du Mali 6.50% 2017-2024 | | / 4,000 | 42 | 4 000 |
| EOM.O3 | ETAT DU MALI 6,50 % 2018-2025 | | / 8,000 | 1 208 | 8 000 |
| EOM.O4 | ETAT DU MALI 6,50% 2019-2027 | | / | | 10 000 |
| EOM.O5 | ETAT DU MALI 6,50% 2020-2028 | | / 10,000 | 10 452 | 10 000 |
| EOM.O6 | ETAT DU MALI 6,50% 2020-2027 | | / 10,000 | 50 | 10 600 |
| TPCI.O68 | TPCI 5,90 % 2022-2037 | | / 10,700 | 1 959 | 10 700 |
| TPCI.O69 | TPCI 5,75 % 2022-2037 | | / 10,000 | 9 995 | 10 000 |
| TPNE.O1 | TRESOR PUBLIC DU NIGER 6,50% 2019-2026 | | / 10,300 | 72 | 10 700 |
| TPNE.O2 | TRESOR PUBLIC DU NIGER 6,50% 2019 - 2026 | 42 | 10,000 / 10,200 | 1 133 | 10 200 |
| TPNE.O3 | TRESOR PUBLIC DU NIGER 6,5% 2020-2027 | | / 10,700 | 55 | 10 700 |
| TPNE.O4 | TRESOR PUBLIC DU NIGER 6,30% 2021-2031 | | / 10,700 | 1 955 | 10 700 |
| TPCI.O62 | TPCI 5,80 % 2021 -2028 | | / | | 10 700 |
| TPCI.O63 | TPCI 5,90% 2021 -2031 | | / | | 10 000 |
| TPCI.O64 | TPCI 5,80 % 2021 - 2028 | | / | | 10 180 |
| TPCI.O65 | TPCI 5,90% 2021-2031 | | / | | 10 500 |
| TPCI.O66 | TPCI 5,90% 2021-2031 | | / | | 10 000 |
| TPCI.O67 | TPCI 5,90 % 2021-2036 | | / | | 10 000 |
| TPCI.O56 | TPCI 5,90% 2020- 2030 | | / | | 10 700 |
| TPCI.O57 | TPCI 5,80% 2020-2027 | | / | | 10 000 |
| TPCI.O58 | TPCI 5,80% 2021-2028 | | / | | 10 400 |
| TPCI.O59 | TPCI 5,90% 2021-2031 | | / 10,500 | 9 995 | 10 000 |
| TPCI.O60 | TPCI 5,80% 2021-2028 | | / | | 10 000 |
| TPCI.O61 | TPCI 5,90% 2021-2031 | | / | | 10 050 |
| TPCI.O50 | TPCI 5,90% 2020-2030 | | / 10,000 | 25 | 10 000 |
| TPCI.O51 | TPCI 5,80% 2020-2027 | | / | | 10 100 |
| TPCI.O52 | TPCI 5,90 % 2020-2030 | | / | | 10 700 |
| TPCI.O53 | TPCI 5,80% 2020-2027 | | / | | 10 600 |
| TPCI.O54 | TPCI 5,90% 2020-2030 | | / | | 10 300 |
| TPCI.O55 | TPCI 5,80% 2020 -2027 | | / | | 10 500 |
| TPCI.O44 | TPCI 5,80% 2020 - 2027 | | / | | 10 075 |
| TPCI.O45 | TPCI 5,80% 2020 -2027 | | / 10,000 | 20 | 10 195 |
| TPCI.O46 | TPCI 5,90% 2020 - 2030 | | / | | 10 500 |
| TPCI.O47 | TPCI 5,80% 2020 - 2027 | | / | | 10 250 |
| TPCI.O48 | TPCI 5,80% 2020- 2027 | | / | | 10 000 |
| TPCI.O49 | TPCI 5,90% 2020- 2030 | | / | | 10 085 |
| TPCI.O38 | TPCI 5,75% 2019-2026 | | / 10,200 | 51 | 10 000 |
| TPCI.O39 | TPCI 5,75% 2019 - 2026 | | / | | 10 700 |
| TPCI.O40 | TPCI 5,75% 2019-2026 | | / | | 10 200 |
| TPCI.O41 | TPCI 5,80% 2020-2027 | | / | | 10 700 |
| TPCI.O42 | TPCI 5,90% 2020-2030 | | / 10,300 | 158 | 10 500 |
| TPCI.O43 | TPCI 5,90% 2020 - 2030 | | / | | 10 400 |

jeudi 16 juin 2022

| | | | | | | | |
|----------|------------------------------|----|--------|---|--------|-------|--------|
| TPCI.O32 | TPCI 2,23% 2019-2026 | | | / | | | 10 000 |
| TPCI.O33 | TPCI 5.75% 2019-2026 | | | / | 8,560 | 4 980 | 8 560 |
| TPCI.O34 | TPCI 6% 2019-2029 | | | / | | | 8 750 |
| TPCI.O35 | TPCI 5,75% 2019 -2026 | | | / | | | 10 000 |
| TPCI.O36 | TPCI 5,75% 2019- 2026 | | | / | | | 10 180 |
| TPCI.O37 | TPCI 5,80% 2019-2026 | | | / | | | 10 290 |
| TPCI.O26 | TPCI 5,95% 2017-2024 B | | | / | | | 10 100 |
| TPCI.O27 | TPCI 6% 2017-2025 | | | / | | | 10 250 |
| TPCI.O28 | TPCI 6% 2018 - 2026 | | | / | 10,700 | 42 | 10 700 |
| TPCI.O29 | TPCI 6% 2018-2026 | | | / | | | 10 000 |
| TPCI.O30 | TPCI 5,95% 2018-2025 | | | / | | | 7 189 |
| TPCI.O31 | TPCI 5,75% 2019 - 2026 | | | / | | | 10 230 |
| TPCI.O20 | TPCI 5.85% 2015-2022 | | | / | | | 10 000 |
| TPCI.O21 | TPCI 6% 2016-2028 | | | / | 10,700 | 1 973 | 10 700 |
| TPCI.O22 | TPCI 5.90% 2016 - 2026 | | | / | | | 10 000 |
| TPCI.O23 | TPCI 5.90% 2016-2026 | | | / | | | 10 215 |
| TPCI.O24 | TPCI 6.25% 2017-2029 | | | / | | | 10 700 |
| TPCI.O25 | TPCI 5,95% 2017-2024 A | | | / | | | 10 000 |
| TPBF.O9 | TPBF 6,50% 2019 - 2027 | 83 | 10,000 | / | | | 10 700 |
| TPBJ.O3 | TPBJ 6,50% 2020-2028 | | | / | | | 10 000 |
| TPBJ.O4 | TPBJ 5,50 % 2022-2037 | | | / | | | 10 000 |
| TPBJ.O5 | TPBJ 5,85 % 2022-2042 | | | / | 10,200 | 469 | 10 200 |
| TPCI.O17 | TPCI 3% 2014-2024 | | | / | | | 10 000 |
| TPCI.O19 | TPCI 5.99% 2015-2025 | | | / | | | 10 000 |
| TPBF.O13 | TPBF 6,50 % 2021 - 2031 | | | / | 10,500 | 4 785 | 10 500 |
| TPBF.O4 | TPBF 6.50% 2017-2027 | | | / | | | 10 700 |
| TPBF.O5 | TPBF 6,50% 2017-2024 | | | / | | | 10 700 |
| TPBF.O6 | TPBF 6.50% 2018-2025 | | | / | 10,500 | 280 | 10 700 |
| TPBF.O7 | TPBF 6,50% 2018- 2025 | | | / | | | 10 000 |
| TPBF.O8 | TPBF 6,50% 2019-2027 | | | / | | | 10 700 |
| EOM.O7 | ETAT DU MALI 6.50% 2021-2031 | | | / | 10,000 | 4 | 10 700 |
| EOS.O5 | ETAT SENEGAL 6.50% 2013-2023 | | | / | 10,200 | 33 | 10 000 |
| EOS.O7 | ETAT SENEGAL 6.30% 2015-2025 | | | / | | | 10 700 |
| TPBF.O10 | TPBF 6,50% 2020 - 2028 | | | / | | | 10 700 |
| TPBF.O11 | TPBF 6,50 % 2020-2028 | | | / | | | 10 000 |
| TPBF.O12 | TPBF 6.50% 2021-2031 | | | / | | | 10 700 |
| BIDC.O4 | BIDC-EBID 6.10% 2017-2027 | | | / | | | 8 025 |
| BIDC.O5 | BIDC-EBID 6,40% 2019-2026 | | | / | | | 10 700 |
| BIDC.O6 | BIDC-EBID 6,50 % 2021-2028 | 50 | 10,000 | / | | | 10 700 |
| CRRH.O1 | CRRH-UEMOA 6.10% 2012-2022 | | | / | | | 9 925 |
| CRRH.O2 | CRRH-UEMOA 6.10% 2012-2024 | | | / | | | 10 000 |
| CRRH.O3 | CRRH-UEMOA 6% 2013-2023 | | | / | | | 10 000 |
| CRRH.O4 | CRRH-UEMOA 6% 2014-2024 | | | / | | | 9 975 |
| CRRH.O5 | CRRH-UEMOA 5.85% 2015-2025 | | | / | | | 10 000 |
| CRRH.O6 | CRRH-UEMOA 5.85% 2016-2026 | | | / | | | 10 230 |
| CRRH.O7 | CRRH-UEMOA 5.95% 2017-2029 | | | / | | | 6 250 |
| CRRH.O8 | CRRH-UEMOA 5.95% 2018-2030 | | | / | | | 7 500 |
| CRRH.O9 | CRRH-UEMOA 6.05% 2018-2033 | | | / | | | 8 000 |

SUKUK ET TITRES ASSIMILES

| Symbole | Titre | Quantité résiduelle à l'achat | Cours Achat / Vente | Quantité résiduelle à la vente | Cours de Référence | |
|----------|--------------------------|-------------------------------|---------------------|--------------------------------|--------------------|--------|
| SUKCI.S2 | SUKUK CI 5.75% 2016-2023 | | / | | 10 500 | |
| SUKSN.S2 | SUKUK SN 6% 2016-2026 | | / | | 10 600 | |
| SUKTG.S1 | SUKUK TG 6.5% 2016-2026 | | / | 10,600 | 13 | 10 700 |

CALENDRIER DES ASSEMBLEES GENERALES

ANNEE : 2022

| Société | Nature | Date | Heure | Lieu |
|-------------------------------|-----------|------------|----------|------------------------------------------------------------------------------------------------------------------------------------|
| UNIWAX CI | Ordinaire | 30/06/2022 | 09:00:00 | Espace Latrille Events, sis à Abidjan Cocody II-Plateaux (Carrefour Duncan) |
| TRACTAFRIC CI | Ordinaire | 30/06/2022 | 10:00:00 | à l'hôtel AZALAI ABIDJAN |
| CROWN SIEM CI | Ordinaire | 29/06/2022 | 09:00:00 | siège de la CGECI, sis à la Maison de l'Entreprise, au Plateau, à l'Angle du Boulevard de la République et de l'Avenue Lamblin |
| SITAB | Ordinaire | 28/06/2022 | 10:00:00 | la SALLE JEWELS de la CGECI (Plateau) |
| SUCRIVOIRE | Mixte | 23/06/2022 | 09:30:00 | VISIOCONFERENCE |
| SMB | Ordinaire | 21/06/2022 | 09:30:00 | amphithéâtre de la CGECI sis Abidjan-Plateau, à l'Angle du Boulevard de la République et de l'Avenue Lamblin |
| SODECI | Ordinaire | 21/06/2022 | 14:00:00 | VISIOCONFERENCE |
| PALM CI | Mixte | 21/06/2022 | 09:30:00 | VISIOCONFERENCE |
| CFAO MOTORS CI | Ordinaire | 21/06/2022 | 09:00:00 | siège social sis Abidjan, 117, Boulevard de Marseille |
| SMB | Ordinaire | 21/06/2022 | 09:30:00 | amphithéâtre de la CGECI sis Abidjan-Plateau, à l'Angle du Boulevard de la République et de l'Avenue Lamblin |
| SOLIBRA | Ordinaire | 20/06/2022 | 09:00:00 | espace CRISTAL 8, rue du Chevalier de Clieu Zone 4 C "Salle PLATINUM" Abidjan |
| CIE CI | Ordinaire | 20/06/2022 | 08:30:00 | VISIOCONFERENCE |
| TOTAL SENEGAL S.A. | Ordinaire | 17/06/2022 | 10:00:00 | Hôtel PULLMAN DAKAR TERANGA et par visio-conférence |
| FILTISAC CI | Ordinaire | 16/06/2022 | 09:00:00 | Immeuble CRRAE-UMOA sis à Abidjan Plateau (RCI) |
| FILTISAC CI | Ordinaire | 16/06/2022 | 10:00:00 | Immeuble CRRAE-UEMOA sis à Abidjan Plateau |
| TOTAL | Ordinaire | 16/06/2022 | 10:00:00 | l'Hôtel Radisson Blu, sis à Abidjan Port- Bouët, route de l'Aéroport International Félix Houphouët Boigny |
| SOGB | Ordinaire | 15/06/2022 | 11:00:00 | Immeuble CRRAE-UEMOA sis à Abidjan Plateau |
| BERNABE CI | Ordinaire | 15/06/2022 | 10:00:00 | Salle Gewels du patronat Ivoirien (CGECI) sis à Abidjan plateau, immeuble MDE 01 BP 8666 ABIDJAN |
| SETAO CI | Ordinaire | 15/06/2022 | 10:00:00 | Hôtel TIAMA, à ABIDJAN-Plateau |
| SAPH CI | Mixte | 13/06/2022 | 09:30:00 | VISIOCONFERENCE |
| NEI-CEDA CI | Ordinaire | 10/06/2022 | 10:00:00 | Hôtel TIAMA, à ABIDJAN-Plateau |
| NSBC | Ordinaire | 07/06/2022 | 10:30:00 | Espace Latrille Events, situé à Abidjan- Cocody, Deux-plateaux |
| BOLLORE TRANSPORT & LOGISTICS | Ordinaire | 31/05/2022 | 10:00:00 | salle Kodjo EBOUCLE du palais de la culture sis à Treichville, Avenue Christiani à Abidjan. |
| SAFCA CI | Mixte | 27/05/2022 | 10:00:00 | Abidjan, 1 Rue des Carrosiers, Zone 3 C (Face de SOCOCE Treichville) |
| ORAGROUP | Mixte | 25/05/2022 | 10:00:00 | l'Hôtel 2 Février de LOME |
| ECOBANK TG | Ordinaire | 25/05/2022 | 10:00:00 | Salle des Fêtes du Sofitel Abidjan Hôtel Ivoire - Côte d'Ivoire |
| NESTLE CI | Ordinaire | 20/05/2022 | 10:00:00 | VISIOCONFERENCE |
| SIB | Ordinaire | 18/05/2022 | 09:00:00 | Maison de l'Entreprise (siège du Patronat Ivoirien), Abidjan-Plateau à l'Angle duBoulevard de la republique et de l'Avenue Lamblin |
| ONATEL BF | Ordinaire | 12/05/2022 | 10:30:00 | ROYAL BEACH HÔTEL, OUAGADOUGOU-BURKINA FASO |
| SGB CI | Ordinaire | 06/05/2022 | 09:00:00 | Espace Latrille Events, sis à Abidjan Commune de Cocody, aux Deux-Plateaux Boulevard Latrille |
| SONATEL | Mixte | 28/04/2022 | 10:00:00 | VISIOCONFERENCE, dans ses locaux situés au Technopole à Dakar |
| BANK OF AFRICA SN | Ordinaire | 15/04/2022 | 09:30:00 | Immeuble Elan II au 2ème Etage, Almadies, Zone 12, Route de Ngor à Dakar |
| BANK OF AFRICA BN | Ordinaire | 13/04/2022 | 10:00:00 | Hôtel GOLDEN TULIP à Cotonou |
| SICABLE | Ordinaire | 07/04/2022 | 10:00:00 | Hôtel TIAMA, à ABIDJAN |
| CORIS BANK INTERNATIONAL | Ordinaire | 07/04/2022 | 09:00:00 | Hôtel SOPATEL Silmandé SA, à Ouagadougou |
| ECOBANK CI | Ordinaire | 05/04/2022 | 10:00:00 | l'Hôtel Radisson Blu, sis à Abidjan Port- Bouët, route de l'Aéroport International Félix Houphouët Boigny |
| BANK OF AFRICA ML | Ordinaire | 05/04/2022 | 09:30:00 | Siège de la banque à l'Immeuble BANK OF AFRICA, Avenue du Mali-Quartier ACI 2000 |
| BANK OF AFRICA CI | Ordinaire | 31/03/2022 | 10:00:00 | Salle Jewels du patronat Ivoirien (CGECI) sis à Abidjan plateau, immeuble MDE 01 BP 8666 ABIDJAN |
| BANK OF AFRICA NG | Ordinaire | 30/03/2022 | 10:00:00 | Centre de Formation de la BOA-NIGER (BOA-Siège) |
| BANK OF AFRICA BF | Ordinaire | 29/03/2022 | 10:00:00 | Salle LAICO HOTEL OUAGA 2000 |

L'actualité de la BRVM sur nos plateformes digitales

Infos BRVM

Pour recevoir les informations boursières par SMS, souscrivez :



Côte d'Ivoire : *430#
Bénin : *430*15#



Côte d'Ivoire : #139#
Burkina Faso : *310#



Côte d'Ivoire : *431#
Niger : *512*9#
Togo : *310#

Site web

www.brvm.org

Application Mobile

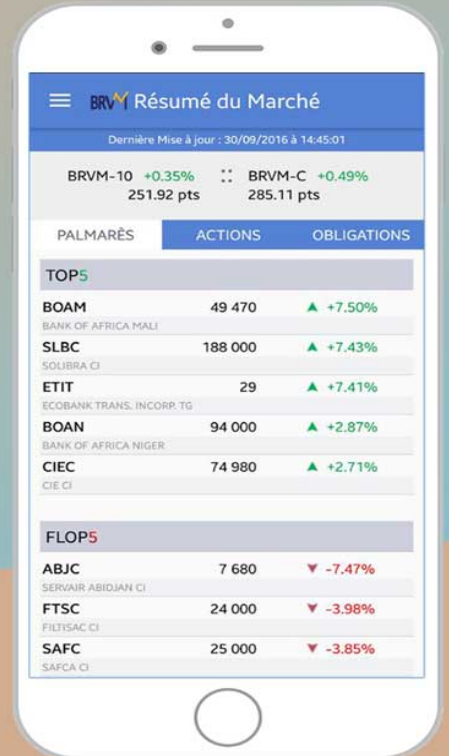

Disponible sur
 Google play
Disponible sur
 App Store



Nous suivre sur :

