

BRVM 10	162,50
Variation Jour	0,00 %
Variation annuelle	5,86 %



BULLETIN OFFICIEL DE LA COTE

N° 112

mardi 14 juin 2022

Site : www.brvm.org

BRVM Composite	209,95
Variation Jour	0,22 %
Variation annuelle	3,79 %

Evolution des indices

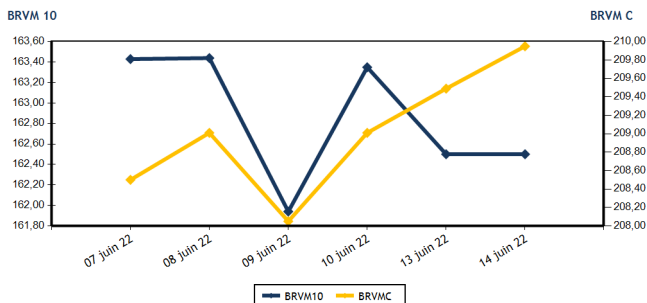

Volumes et valeurs transigés

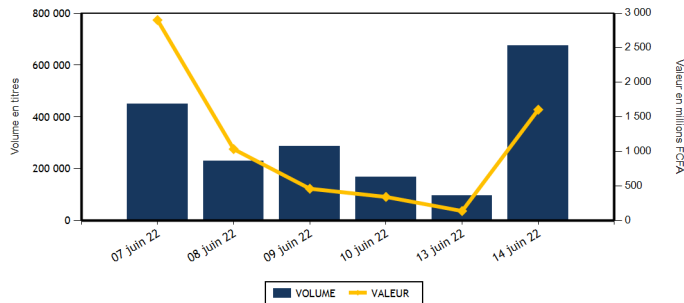

Actions	Niveau	Evol. Jour
Capitalisation boursière (FCFA)(Actions & Droits)	6 319 823 924 272	0,22 %
Volume échangé (Actions & Droits)	549 729	470,14 %
Valeur transigée (FCFA) (Actions & Droits)	329 025 975	136,04 %
Nombre de titres transigés	39	-9,30 %
Nombre de titres en hausse	8	-66,67 %
Nombre de titres en baisse	14	16,67 %
Nombre de titres inchangés	17	142,86 %

Obligations	Niveau	Evol. Jour
Capitalisation boursière (FCFA)	7 814 127 212 961	-0,16 %
Volume échangé	126 490	395 181,25 %
Valeur transigée (FCFA)	1 277 042 144	501 619,12 %
Nombre de titres transigés	6	100,00 %
Nombre de titres en hausse	1	
Nombre de titres en baisse	1	
Nombre de titres inchangés	4	33,33 %

PLUS FORTES HAUSSES

Titres	Cours	Evol. Jour	Evol. annuelle
SOLIBRA CI (SLBC)	155 875	7,50 %	-0,08 %
TOTAL CI (TTLC)	2 370	3,04 %	12,86 %
BANK OF AFRICA SENEGAL (BOAS)	2 375	2,59 %	1,06 %
SOCIETE GENERALE COTE D'IVOIRE (SGBC)	14 250	1,75 %	34,50 %
BANK OF AFRICA ML (BOAM)	1 345	1,51 %	-9,43 %

PLUS FORTES BAISES

Titres	Cours	Evol. Jour	Evol. annuelle
BERNABE CI (BNBC)	2 200	-4,35 %	1,15 %
ONATEL BF (ONTBF)	4 150	-3,26 %	5,20 %
BANK OF AFRICA BF (BOABF)	5 300	-1,85 %	-14,52 %
SOGB CI (SOGC)	6 500	-1,52 %	30,00 %
TRACTAFRIC MOTORS CI (PRSC)	3 350	-1,47 %	-20,24 %

INDICES SECTORIELS

Base = 100 au 14 juin 1999	Nombre de sociétés	Valeur	Evol. Jour	Evol. annuelle	Volume	Valeur	PER moyen
BRVM - INDUSTRIE	12	115,79	2,56 %	5,16 %	5 710	27 767 320	25,66
BRVM - SERVICES PUBLICS	4	478,99	-0,49 %	6,71 %	14 569	143 465 335	9,78
BRVM - FINANCES	15	76,30	0,26 %	-1,08 %	513 268	102 002 540	7,32
BRVM - TRANSPORT	2	457,45	-0,52 %	-26,47 %	391	720 480	7,34
BRVM - AGRICULTURE	5	337,49	-0,41 %	38,71 %	3 707	28 105 810	6,13
BRVM - DISTRIBUTION	7	395,96	0,30 %	-2,82 %	12 027	26 876 140	30,84
BRVM - AUTRES SECTEURS	1	1 912,52	0,00 %	112,33 %	57	88 350	18,61
BRVM - PETITES CAPITALISATIONS	-	-	-	-	-	-	-

Indicateurs	1er et 2è Comp.	BRVM PC
PER moyen du marché	8,44	
Taux de rendement moyen du marché	6,10	
Taux de rentabilité moyen du marché	6,82	
Nombre de sociétés cotées	46	
Nombre de lignes obligataires	100	
Volume moyen annuel par séance	1 311 426,00	
Valeur moyenne annuelle par séance	1 629 774 034,63	

Indicateurs	1er et 2è Comp.	BRVM PC
Ratio moyen de liquidité	7,36	
Ratio moyen de satisfaction	25,18	
Ratio moyen de tendance	342,27	
Ratio moyen de couverture	29,22	
Taux de rotation moyen du marché	0,05	
Prime de risque du marché	5,95	
Nombre de SGI participantes	27	

Définitions

Volume moyen annuel par séance = Valeur annuel échangé / nombre de séances
 Valeur moyenne annuelle par séance = Valeur annuelle échangée / nombre de séances
 Ratio moyen de liquidité = Moyenne des ratios de liquidité (Titres échangés / Volume des ordres de vente)
 Ratio moyen de satisfaction = Moyenne des ratios de satisfaction (Titres échangés / Volume des ordres d'achat)
 Ratio moyen de tendance = Moyenne des ratios de tendance (Volume des ordres d'achat / Volume des ordres de vente)
 Ratio moyen de couverture = Moyenne des ratios de couverture (Volume des ordres de vente / Volume des ordres d'achat)

Taux moyen de rotation = moyenne des taux de rotation des actions cotées (volume transigé / capi flottante)
 PER moyen du marché = moyenne des PER des actions cotées ayant un PER positif
 Taux de rendement moyen = moyenne des taux de rendement des actions cotées ayant distribué un dividende
 Taux de rentabilité moyen = moyenne des taux de rentabilité des actions cotées
 Prime de risque du marché = (1 / le PER moyen du marché) - le taux de référence actuel des emprunts d'Etat



MARCHE DES ACTIONS

Symbole	Titre	Cours Précédent	Cours du jour		Variation jour	Séance de cotation		Cours Référence	Variation de l'année précédente	Dernier dividende payé		Rdt. Net	PER
			Ouv.	Clôt.		Volume	Valeur			Montant net	Date		
SECTEUR - INDUSTRIE		115,79	points		↑				2,56 %				
CABC	SICABLE CI	1 020	NC	NC	0,00 %			1 020	0,49 %	133,00	2-août-21	13,04 %	150,60
FTSC	FILTISAC CI	1 340	1 340	1 330	-0,75 %	18	23 790	1 330	-20,83 %	235,00	30-juil.-21	17,67 %	
NEIC	NEI-CEDA CI	640	640	640	0,00 %	120	76 800	640	2,40 %	9,00	28-juin-01		8,33
NTLC	NESTLE CI	7 000	7 000	7 000	0,00 %	2 362	16 533 410	7 000	52,01 %	363,67	30-juil.-21	5,20 %	7,26
SEMC	CROWN SIEM CI	700	700	700	0,00 %	1	700	700	-8,50 %	14,40	28-déc.-21	2,06 %	7,40
SIVC	AIR LIQUIDE CI	850	845	850	0,00 %	1 417	1 183 325	850	-5,03 %	63,00	29-sept.-17		
SLBC	SOLIBRA CI	145 000	155 875	155 875	7,50 %	3	446 755	155 875	-0,08 %	2 736,00	3-août-21	1,76 %	11,65
SMBC	SMB CI	7 195	7 100	7 195	0,00 %	1 225	8 712 890	7 195	4,28 %	810,00	15-juil.-21	11,26 %	5,97
STBC	SITAB CI	6 150	NC	NC	0,00 %			6 150	-0,49 %	436,12	2-juil.-21	7,09 %	11,62
TTRC	TRITURAF CI-Ste en Liquidation	490	SP	SP	0,00 %			490	0,00 %	1 440,00	19-juil.-02		
UNLC	UNILEVER CI	4 850	NC	NC	0,00 %			4 850	-0,82 %	1 233,00	9-juil.-12		7,31
UNXC	UNIWAX CI	1 400	1 400	1 400	0,00 %	564	789 650	1 400	-30,00 %	18,00	16-juil.-21	1,29 %	20,74
TOTAL						5 710	27 767 320						25,66
SECTEUR - SERVICES PUBLICS		478,99	points		↓				-0,49 %				
CIEC	CIE CI	2 350	2 350	2 350	0,00 %	1 349	3 162 555	2 350	24,01 %	167,14	14-juil.-21	7,11 %	13,49
ONTBF	ONATEL BF	4 290	4 275	4 150	-3,26 %	4 788	19 911 585	4 150	5,20 %	399,56	1-juin-21	9,63 %	8,72
SDCC	SODE CI	5 375	5 370	5 370	-0,09 %	241	1 284 650	5 370	25,03 %	337,50	27-juil.-21	6,28 %	11,10
SNTS	SONATEL SN	14 700	14 610	14 700	0,00 %	8 191	119 106 545	14 700	5,19 %	1 400,00	18-mai-22	9,52 %	5,82
TOTAL						14 569	143 465 335						9,78
SECTEUR - FINANCES		76,30	points		↑				0,26 %				
BICC	BICI CI	6 150	6 150	6 200	0,81 %	1 503	9 289 535	6 200	-16,22 %	50,00	6-juil.-21	0,81 %	10,76
BOAB	BANK OF AFRICA BN	6 000	6 000	6 000	0,00 %	82	491 750	6 000	13,21 %	546,00	25-mai-22	9,10 %	7,30
BOABF	BANK OF AFRICA BF	5 400	5 350	5 300	-1,85 %	818	4 368 000	5 300	-14,52 %	448,00	4-mai-22	8,45 %	5,49
BOAC	BANK OF AFRICA CI	5 200	5 200	5 200	0,00 %	144	748 800	5 200	-11,19 %	374,00	28-avr.-22	7,19 %	6,25
BOAM	BANK OF AFRICA ML	1 325	1 325	1 345	1,51 %	2 659	3 571 540	1 345	-9,43 %	271,00	15-mai-19		11,75
BOAN	BANK OF AFRICA NG	6 500	6 500	6 500	0,00 %	7	45 500	6 500	27,45 %	567,30	12-mai-22	8,73 %	8,99
BOAS	BANK OF AFRICA SENEGAL	2 315	2 395	2 375	2,59 %	47	111 465	2 375	1,06 %	161,01	1-juin-21	6,78 %	5,15
CBIBF	CORIS BANK INTERNATIONAL	9 175	9 170	9 175	0,00 %	195	1 789 115	9 175	-12,62 %	406,00	6-juil.-21	4,43 %	6,31
ECOC	ECOBANK COTE D'IVOIRE	4 480	4 480	4 480	0,00 %	1 222	5 421 865	4 480	-6,37 %	420,30	29-avr.-22	9,38 %	7,19
ETIT	ECOBANK TRANS. INCORP. TG	16	16	16	0,00 %	496 997	7 942 785	16	-11,11 %	1,21	28-avr.-17		1,49
NSBC	NSIA BANQUE COTE D'IVOIRE	5 225	5 300	5 200	-0,48 %	719	3 761 675	5 200	-15,93 %	77,69	27-juil.-20	1,49 %	5,42
ORGT	ORAGROUP TOGO	3 700	3 695	3 695	-0,14 %	10	36 950	3 695	-11,81 %	59,52	17-juil.-20	1,61 %	12,96
SAFC	SAFCA CI	990	990	990	0,00 %	290	287 100	990	16,47 %	23,04	29-juil.-11		
SGBC	SOCIETE GENERALE COTE D'IVOIRE	14 005	14 400	14 250	1,75 %	2 539	36 147 045	14 250	34,50 %	1 004,93	10-juin-22	7,05 %	6,57
SIBC	SOCIETE IVOIRIENNE DE BANQUE	4 670	4 605	4 660	-0,21 %	6 036	27 989 415	4 660	16,94 %	360,00	23-juil.-21	7,73 %	6,85
TOTAL						513 268	102 002 540						7,32
SECTEUR - TRANSPORT		457,45	points		↓				-0,52 %				
SDSC	BOLLORE	1 890	1 900	1 880	-0,53 %	391	720 480	1 880	-26,85 %	100,00	11-août-21	5,32 %	7,34
SVOC	MOVIS CI	2 395	SP	SP	0,00 %			2 395	0,00 %	270,00	5-juil.-99		

TOTAL	391	720 480	7,34
-------	-----	---------	------

MARCHE DES ACTIONS

Symbole	Titre	Cours Précédent	Cours du jour		Variation jour	Séance de cotation		Cours Référence	Variation de l'année précédente	Dernier dividende payé		Rdt. Net	PER
			Ouv.	Clôt.		Volume	Valeur			Montant net	Date		
SECTEUR - AGRICULTURE		337,49	points		↓	-0,41 %							
PALC	PALM CI	12 690	12 700	12 700	0,08 %	1 254	15 923 255	12 700	81,69 %	102,51	27-août-21	0,81 %	4,62
SCRC	SUCRIVOIRE	915	915	910	-0,55 %	543	495 535	910	-5,21 %	40,50	20-août-21	4,45 %	2,71
SICC	SICOR CI	10 505	NC	NC	0,00 %			10 505	105,18 %	1 919,00	25-sept.-00		6,37
SOGC	SOGB CI	6 600	6 500	6 500	-1,52 %	453	2 944 500	6 500	30,00 %	250,00	15-juil.-21	3,85 %	9,53
SPHC	SAPH CI	6 000	6 000	6 000	0,00 %	1 457	8 742 520	6 000	15,50 %	132,30	24-août-21	2,21 %	7,39
TOTAL						3 707	28 105 810						6,13
SECTEUR - DISTRIBUTION		395,96	points		↑	0,30 %							
ABJC	SERVAIR ABIDJAN CI	1 600	NC	NC	0,00 %			1 600	-8,57 %	164,96	30-sept.-19		
BNBC	BERNABE CI	2 300	2 200	2 200	-4,35 %	4 663	10 258 900	2 200	1,15 %	45,00	19-juil.-19		91,18
CFAC	CFAO MOTORS CI	965	980	955	-1,04 %	700	667 725	955	-19,75 %	22,15	15-juil.-21	2,32 %	25,81
PRSC	TRACTAFRIC MOTORS CI	3 400	3 500	3 350	-1,47 %	1 751	6 112 000	3 350	-20,24 %	162,90	2-sept.-21	4,86 %	11,18
SHEC	VIVO ENERGY CI	860	855	865	0,58 %	1 679	1 444 000	865	0,58 %	63,90	26-nov.-20	7,39 %	25,46
TTLC	TOTAL CI	2 300	2 380	2 370	3,04 %	65	154 200	2 370	12,86 %	109,31	27-sept.-21	4,61 %	13,39
TTLS	TOTAL SN	2 600	2 600	2 595	-0,19 %	3 169	8 239 315	2 595	31,39 %	223,60	30-juil.-21	8,62 %	18,01
TOTAL						12 027	26 876 140						30,84
AUTRES SECTEURS		1 912,52	points		→	0,00 %							
STAC	SETAO CI	1 550	1 550	1 550	0,00 %	57	88 350	1 550	112,33 %	66,15	16-juil.-21	4,27 %	18,61
TOTAL						57	88 350						18,61
TOTAL - Marché des actions						549 729	329 025 975						

MARCHE DES DROITS

Symbole	Titre	Cours Précédent	Cours du jour		Variation jour	Séance de cotation		Cours Référence	Variation depuis l'origine	Parité	Periode de négociation	
			Ouv.	Clôt.		Volume	Valeur				Début	fin
TOTAL												
TOTAL - Marché des droits												

TROISIEME COMPARTIMENT - BRVM PETITES CAPITALISATIONS

Symbole	Titre	Cours Précédent	Cours du jour		Variation jour	Séance de cotation		Cours Référence	Variation depuis l'origine
			Ouv.	Clôt.		Volume	Valeur		
TOTAL									
TOTAL - 3ème Compartiment - BRVM PC									

Légende:
 (d) Ex-dividende (V) Variation par rapport au cours de référence
 Cours du jour: Ouv.: Ouverture Clôt.: Clôture Moy.: Moyen
 Mentions : NC: Non Coté Ex-c: Ex-coupon Ex-d: Ex-droit SP: Suspendu Val-T: Valeur Théorique
 PER = Cours / BNPA selon les données disponibles Rdt. Net: Rendement net (DNPA / Cours)
 Comp.: 1 - Premier Compartiment 2 - Second Compartiment 3 - Compartiment de croissance
 Ratio de liquidité = Titres échangés / Volume des ordres de vente
 : Progression de l'indice sectoriel : Stabilité de l'indice sectoriel : Recul de l'indice sectoriel

MARCHE DES OBLIGATIONS

Symbole	Titre	Valeur nominale	Cours Précédent	Cours du jour	Cours Référence	Séance de cotation		Coupon couru	Coupon d'intérêt		Type Amort	
						Volume	Valeur		Période	Montant net	Eché.	
OBLIGATIONS D'ETAT												
EOM.01	ETAT DU MALI 6.20% 2016-2023	1 665	1 665	NC	1 665			6,22	A	103,23	23-mai-23	ACD
EOM.02	Etat du Mali 6.50% 2017-2024	4 000	4 000	NC	3 999.60			39,18	A	260,00	20-avr.-23	AC
EOM.03	ETAT DU MALI 6,50 % 2018-2025	8 000	8 000	NC	8 000			448,77	A	650,00	5-oct.-22	AC
EOM.04	ETAT DU MALI 6,50% 2019-2027	10 000	10 000	NC	10 000			600,14	A	650,00	12-juil.-22	AC
EOM.05	ETAT DU MALI 6,50% 2020-2028	10 000	9 999	NC	9 999			140,68	A	650,00	27-mars-23	ACD
EOM.06	ETAT DU MALI 6,50% 2020-2027	10 000	10 600	NC	10 600			349,04	A	650,00	30-nov.-22	AC
EOM.07	ETAT DU MALI 6.50% 2021-2031	10 000	10 700	NC	10 700			105,07	A	650,00	16-avr.-23	AC
EOS.05	ETAT SENEGAL 6.50% 2013-2023	10 000	10 000	NC	10 000			244,20	S	325,00	29-juil.-22	ACD
EOS.07	ETAT SENEGAL 6.30% 2015-2025	10 000	10 700	NC	10 700			34,52	S	317,59	25-nov.-22	ACD
TPBF.010	TPBF 6,50% 2020 - 2028	10 000	10 700	NC	10 700			151,90	S	325,00	20-sept.-22	ACD
TPBF.011	TPBF 6,50 % 2020-2028	10 000	10 000	NC	10 000			280,11	S	325,00	9-juil.-22	ACD
TPBF.012	TPBF 6.50% 2021-2031	10 000	10 700	NC	10 700			143,07	S	325,00	25-sept.-22	ACD
TPBF.013	TPBF 6,50 % 2021 - 2031	10 000	10 500	NC	10 500			285,50	S	325,00	6-juil.-22	ACD
TPBF.04	TPBF 6.50% 2017-2027	10 000	10 700	NC	10 700			238,63	S	322,33	31-juil.-22	ACD
TPBF.05	TPBF 6,50% 2017-2024	10 000	10 700	NC	10 700			298,21	S	325,00	29-juin-22	ACD
TPBF.06	TPBF 6.50% 2018-2025	10 000	10 700	NC	10 700			15,94	S	324,11	5-déc.-22	ACD
TPBF.07	TPBF 6,50% 2018- 2025	10 000	10 000	NC	10 000			52,99	S	325,00	15-nov.-22	AC
TPBF.08	TPBF 6,50% 2019-2027	10 000	10 000	NC	10 000			69,45	S	327,67	6-nov.-22	ACD
TPBF.09	TPBF 6,50% 2019 - 2027	10 000	10 700	NC	10 700			118,99	S	325,00	8-oct.-22	ACD
TPBJ.03	TPBJ 6,50% 2020-2028	10 000	10 000	NC	10 000			521,78	A	650,00	25-août-22	AC
TPBJ.04	TPBJ 5,50 % 2022-2037	10 000	10 000	NC	10 000			158,22	A	550,00	1-mars-23	AC
TPBJ.05	TPBJ 5,85 % 2022-2042	10 000	10 000	10 000	10 000	320	3 200 000	168,29	A	585,00	1-mars-23	ACD
TPCI.017	TPCI 3% 2014-2024	10 000	10 000	NC	10 000			145,88	S	150,00	19-juin-22	ACD
TPCI.019	TPCI 5.99% 2015-2025	10 000	10 000	NC	10 000			50,87	A	599,00	14-mai-23	ACD
TPCI.020	TPCI 5.85% 2015-2022	10 000	10 000	NC	10 000			111,89	S	292,50	5-oct.-22	ACD
TPCI.021	TPCI 6% 2016-2028	10 000	10 700	NC	10 700			110,14	A	600,00	8-avr.-23	ACD
TPCI.022	TPCI 5.90% 2016 - 2026	10 000	10 000	10 000	10 000	230	2 300 000	588,38	A	590,00	15-juin-22	ACD
TPCI.023	TPCI 5.90% 2016-2026	10 000	10 215	NC	10 215			337,84	A	590,00	17-nov.-22	ACD
TPCI.024	TPCI 6.25% 2017-2029	10 000	10 700	NC	10 700			128,07	S	312,50	30-sept.-22	ACD
TPCI.025	TPCI 5,95% 2017-2024 A	10 000	10 000	NC	10 000			82,91	S	297,50	24-oct.-22	ACD
TPCI.026	TPCI 5,95% 2017-2024 B	10 000	10 100	10 100	10 100	121 887	1 231 058 700	56,59	S	297,50	10-nov.-22	ACD
TPCI.027	TPCI 6% 2017-2025	10 000	10 250	NC	10 250			275,27	S	300,00	29-juin-22	ACD
TPCI.028	TPCI 6% 2018 - 2026	10 000	10 700	NC	10 700			519,45	A	600,00	2-août-22	ACD
TPCI.029	TPCI 6% 2018-2026	10 000	10 000	NC	10 000			391,23	A	600,00	19-oct.-22	ACD
TPCI.030	TPCI 5,95% 2018-2025	7 000	7 189	NC	7 189			1,14	S	208,82	13-déc.-22	ACD
TPCI.031	TPCI 5,75% 2019 - 2026	10 000	10 230	NC	10 230			565,55	A	575,00	20-juin-22	ACD
TPCI.032	TPCI 2,23% 2019-2026	10 000		NC				658,00	A	669,00	20-juin-22	ACD
TPCI.033	TPCI 5.75% 2019-2026	8 000	8 560	NC	8 560			108,38	A	460,00	20-mars-23	ACD
TPCI.034	TPCI 6% 2019-2029	8 750	8 750	NC	8 750			123,70	A	525,00	20-mars-23	ACD
TPCI.035	TPCI 5,75% 2019 -2026	10 000	10 000	NC	10 000			532,47	A	575,00	11-juil.-22	ACD
TPCI.036	TPCI 5,75% 2019- 2026	10 000	10 180	NC	10 180			467,88	A	575,00	21-août-22	ACD
TPCI.037	TPCI 5,80% 2019-2026	10 000	10 290	NC	10 290			305,10	A	580,00	4-déc.-22	ACD
TPCI.038	TPCI 5,75% 2019-2026	10 000	10 000	NC	10 000			302,47	A	575,00	4-déc.-22	ACD
TPCI.039	TPCI 5,75% 2019 - 2026	10 000	10 700	NC	10 700			378,08	A	575,00	17-oct.-22	ACD
TPCI.040	TPCI 5,75% 2019-2026	10 000	10 200	NC	10 200			244,18	A	575,00	10-janv.-23	ACD
TPCI.041	TPCI 5,80% 2020-2027	10 000	10 700	NC	10 700			168,44	A	580,00	28-févr.-23	ACD
TPCI.042	TPCI 5,90% 2020-2030	10 000	10 500	NC	10 500			171,34	A	590,00	28-févr.-23	ACD
TPCI.043	TPCI 5,90% 2020 - 2030	10 000	10 200	10 400	10 400	40	404 000	84,05	A	590,00	23-avr.-23	ACD
TPCI.044	TPCI 5,80% 2020 - 2027	10 000	10 075	NC	10 075			82,63	A	580,00	23-avr.-23	ACD
TPCI.045	TPCI 5,80% 2020 -2027	10 000	10 195	NC	10 195			576,82	A	580,00	16-juin-22	ACD
TPCI.046	TPCI 5,90% 2020 - 2030	10 000	10 500	NC	10 500			586,77	A	590,00	16-juin-22	ACD
TPCI.047	TPCI 5,80% 2020 - 2027	10 000	10 250	NC	10 250			576,82	A	580,00	16-juin-22	ACD
TPCI.048	TPCI 5,80% 2020- 2027	10 000	10 000	NC	10 000			508,49	A	580,00	29-juil.-22	ACD
TPCI.049	TPCI 5,90% 2020- 2030	10 000	10 085	NC	10 085			517,26	A	590,00	29-juil.-22	ACD
TPCI.050	TPCI 5,90% 2020-2030	10 000	10 000	NC	10 000			468,77	A	590,00	28-août-22	ACD
TPCI.051	TPCI 5,80% 2020-2027	10 000	10 100	NC	10 100			405,21	A	580,00	2-oct.-22	ACD
TPCI.052	TPCI 5,90 % 2020-2030	10 000	10 700	NC	10 700			412,19	A	590,00	2-oct.-22	ACD
TPCI.053	TPCI 5,80% 2020-2027	10 000	10 600	NC	10 600			363,89	A	580,00	28-oct.-22	ACD
TPCI.054	TPCI 5,90% 2020-2030	10 000	10 300	NC	10 300			370,16	A	590,00	28-oct.-22	ACD
TPCI.055	TPCI 5,80% 2020 -2027	10 000	10 500	NC	10 500			273,32	A	580,00	24-déc.-22	ACD

mardi 14 juin 2022

TPCI.056	TPCI 5,90% 2020- 2030	10 000	10 700	NC	10 700			278,03	A	590,00	24-déc.-22	ACD
TPCI.057	TPCI 5,80% 2020-2027	10 000	10 000	NC	10 000			327,34	A	580,00	20-nov.-22	ACD
TPCI.058	TPCI 5,80% 2021-2028	10 000	10 400	NC	10 400			154,14	A	580,00	9-mars-23	ACD
TPCI.059	TPCI 5,90% 2021-2031	10 000	10 500	NC	10 500			156,79	A	590,00	9-mars-23	ACD
TPCI.060	TPCI 5,80% 2021-2028	10 000	10 000	NC	10 000			630,85	A	580,00	13-mai-22	ACD
TPCI.061	TPCI 5,90% 2021-2031	10 000	10 050	NC	10 050			641,73	A	590,00	13-mai-22	ACD
TPCI.062	TPCI 5,80 % 2021 -2028	10 000	10 700	NC	10 700			554,58	A	580,00	30-juin-22	ACD
TPCI.063	TPCI 5,90% 2021 -2031	10 000	10 000	NC	10 000			558,95	A	590,00	30-juin-22	ACD
TPCI.064	TPCI 5,80 % 2021 - 2028	10 000	10 180	NC	10 180			479,89	A	580,00	16-août-22	ACD
TPCI.065	TPCI 5,90% 2021-2031	10 000	10 500	NC	10 500			415,42	A	590,00	30-sept.-22	ACD
TPCI.066	TPCI 5,90% 2021-2031	10 000	10 150	10 000	10 000	4 000	40 000 000	357,23	A	590,00	5-nov.-22	ACD
TPCI.067	TPCI 5,90 % 2021-2036	10 000	10 000	NC	10 000			290,96	A	590,00	16-déc.-22	ACD
TPCI.068	TPCI 5,90 % 2022-2037	10 000	10 700	NC	10 700			214,99	A	590,00	1-févr.-23	ACD
TPCI.069	TPCI 5,75 % 2022-2037	10 000	10 000	NC	10 000			132,33	A	575,00	22-mars-23	ACD
TPNE.01	TRESOR PUBLIC DU NIGER 6,50% 2019-2026	10 000	10 700	NC	10 700			138,90	A	650,00	28-mars-23	ACD
TPNE.02	TRESOR PUBLIC DU NIGER 6,50% 2019 - 2026	10 000	10 700	NC	10 700			564,52	A	650,00	1-août-22	ACD
TPNE.03	TRESOR PUBLIC DU NIGER 6,5% 2020-2027	10 000	10 700	NC	10 700			566,30	A	650,00	31-juil.-22	ACD
TPNE.04	TRESOR PUBLIC DU NIGER 6,30% 2021-2031	10 000	10 500	NC	10 500			507,45	A	630,00	24-août-22	ACD

TOTAL 126 477 1 276 962 700

OBLIGATIONS REGIONALES

BIDC.04	BIDC-EBID 6.10% 2017-2027	7 500	8 025	NC	8 025			454,99	A	457,50	16-juin-22	ACD
BIDC.05	BIDC-EBID 6,40% 2019-2026	10 000	10 700	NC	10 700			270,50	S	320,00	12-juil.-22	ACD
BIDC.06	BIDC-EBID 6,50 % 2021-2028	10 000	10 700	NC	10 700			370,41	S	322,33	18-mai-22	ACD
CRRH.01	CRRH-UEMOA 6.10% 2012-2022	10 000	9 925	NC	9 925			203,90	S	305,00	13-août-22	AC
CRRH.02	CRRH-UEMOA 6.10% 2012-2024	10 000	10 000	NC	10 000			249,39	S	305,00	17-juil.-22	AC
CRRH.03	CRRH-UEMOA 6% 2013-2023	10 000	10 000	NC	10 000			80,33	S	300,00	26-oct.-22	AC
CRRH.04	CRRH-UEMOA 6% 2014-2024	10 000	9 975	NC	9 975			273,63	S	300,00	30-juin-22	AC
CRRH.05	CRRH-UEMOA 5.85% 2015-2025	10 000	10 000	NC	10 000			258,04	S	290,10	4-juil.-22	AC
CRRH.06	CRRH-UEMOA 5.85% 2016-2026	10 000	10 230	NC	10 230			261,80	S	292,50	3-juil.-22	ACD
CRRH.07	CRRH-UEMOA 5.95% 2017-2029	6 250	6 250	NC	6 250			28,29	S	185,94	17-nov.-22	AC
CRRH.08	CRRH-UEMOA 5.95% 2018-2030	7 500	7 500	NC	7 500			214,54	S	223,13	21-juin-22	AC
CRRH.09	CRRH-UEMOA 6.05% 2018-2033	8 000	8 000	NC	8 000			232,69	S	242,00	21-juin-22	AC

TOTAL 0 0

OBLIGATIONS PRIVEES

BHSN.01	DIASPORA BONDS BHS 6,25% 2019-	10 000	10 600	NC	10 600			265,41	S	309,93	10-juil.-22	ACD
FNSBC.01	FCTC NSIA BANQUE 7 % 2020-2025	6 667	6 667	6 666	6 666.66	13	79 444	111,84	T	114,33	16-juin-22	ACD
FTIMC.01	FCTC TEYLIMOM IMMO 7 % 2021-2028	10 000	10 500	NC	10 500			182,68	T	171,50	8-juin-22	ACD
ORGT.02	ORAGROUP SA 7,15% 2021-2028	10 000	10 700	NC	10 700			191,45	S	715,00	26-oct.-22	ACD
PADS.03	PAD 6,60% 2020-2027	10 000	10 200	NC	10 200			100,98	S	330,00	19-oct.-22	ACD
SNLC.01	SENELEC 6,50% 2018-2025	6 000	6 420	NC	6 420			83,72	S	195,00	27-sept.-22	AC
SNTS.02	SONATEL 6,50% 2020-2027	10 000	10 600	NC	10 600			249,42	S	302,99	16-juil.-22	ACD

TOTAL 13 79 444

SUKUK ET TITRES ASSIMILES

SUKCI.S2	SUKUK CI 5.75% 2016-2023	10 000	10 500	NC	10 500			158,13	S	293,89	7-sept.-22	ACD
SUKSN.S2	SUKUK SN 6% 2016-2026	10 000	10 600	NC	10 600			231,67	S	301,67	26-juil.-22	ACD
SUKTG.S1	SUKUK TG 6.5% 2016-2026	10 000	10 700	NC	10 700			240,38	S	371,86	17-août-22	ACD

TOTAL 0 0

TOTAL - Marché des obligations 126 490 1 277 042 144

Légende :
 (#) (*) Ex-Coupon couru (#)Cours de référence amorti / Coupon couru Ex-c (#)Ex-marge de profits
 Cours du jour: Ouv.: Ouverture Clôt.: Clôture Moy.: Moyen
 Type Amort: Type d'Amortissement IF: In Fine AC: Amortissement Constant AD: Amortissement Dégressif ACD: Amortissement Constant Différé
 Période: Périodicité de paiement des coupons A: Annuelle S: Semestrielle T: Trimestrielle
 Eché.: Échéance de paiement des intérêts
 Mentions: NC: Non Coté Ex-c: Ex-coupon ou Ex-droit SP: Suspendu

INFORMATIONS

OPERATIONS EN COURS

Emetteur	Opération
ONATEL BF	Païement de dividendes de 416,5791 F CFA net par action, le 15/06/2022

AVIS

Entité	N°	Nature	Objet
BRVM	108-2022	Païement Intérêts et remboursement	Païement des intérêts semestriels et remboursement partiel du capital - BIDC-EBID 6,40% 2019-2026

COMMUNIQUES

Emetteur	N°	Nature	Objet
----------	----	--------	-------

QUANTITES RESIDUELLES

MARCHE DES ACTIONS

Symbole	Titre	Quantité résiduelle à l'achat	Cours Achat / Vente			Quantité résiduelle à la vente	Cours de Référence
ABJC	SERVAIR ABIDJAN CI	6	1,670	/	1,695	95	1 600
BICC	BICI CI	5	5,805	/	6,195	3	6 200
BNBC	BERNABE CI	108	2,200	/	2,320	6	2 200
BOAB	BANK OF AFRICA BN	5	5,865	/	6,000	963	6 000
BOABF	BANK OF AFRICA BF	350	5,255	/	5,300	1 287	5 300
BOAC	BANK OF AFRICA CI	55	5,005	/	5,190	300	5 200
BOAM	BANK OF AFRICA ML	561	1,325	/	1,345	21	1 345
BOAN	BANK OF AFRICA NG	4	6,105	/	6,450	47	6 500
BOAS	BANK OF AFRICA SENEGAL	84	2,315	/	2,375	493	2 375
CABC	SICABLE CI	128	1,030	/	1,090	700	1 020
CBIBF	CORIS BANK INTERNATIONAL	69	9,100	/	9,175	16	9 175
CFAC	CFAO MOTORS CI	350	940	/	955	353	955
CIEC	CIE CI	4	2,340	/	2,350	186	2 350
ECOC	ECOBANK COTE D'IVOIRE	354	4,405	/	4,480	91	4 480
ETIT	ECOBANK TRANS. INCORP. TG	1 830 111	15	/	16	6 388 822	16
FTSC	FILTISAC CI	143	1,300	/	1,335	149	1 330
NEIC	NEI-CEDA CI	50	630	/	640	80	640
NSBC	NSIA BANQUE COTE D'IVOIRE	22	5,200	/	5,250	116	5 200
NTLC	NESTLE CI	40	6,995	/	7,000	2 648	7 000
ONTBF	ONATEL BF	23	4,105	/	4,150	9	4 150
ORGT	ORAGROUP TOGO	20	3,620	/	3,695	10	3 695
PALC	PALM CI	38	12,695	/	12,700	247	12 700
PRSC	TRACTAFRIC MOTORS CI	18	3,350	/	3,500	2 114	3 350
SAFC	SAFCA CI	118	925	/	990	523	990
SCRC	SUCRIVOIRE	200	900	/	910	94	910
SDCC	SODE CI	10	5,250	/	5,370	301	5 370
SDSC	BOLLORE	1	1,805	/	1,880	29	1 880
SEMC	CROWN SIEM CI	584	700	/	740	431	700
SGBC	SOCIETE GENERALE COTE D'IVOIRE	1 505	14,250	/	14,400	270	14 250
SHEC	VIVO ENERGY CI	2 907	860	/	865	190	865
SIBC	SOCIETE IVOIRIENNE DE BANQUE	234	4,660	/	4,665	430	4 660
SICC	SICOR CI	15	10,505	/			10 505
SIVC	AIR LIQUIDE CI	15 999	825	/	850	6 965	850
SLBC	SOLIBRA CI	1	145,000	/	155,875	1	155 875
SMBC	SMB CI	545	7,100	/	7,195	645	7 195
SNTS	SONATEL SN	10	14,685	/	14,700	563	14 700
SOGC	SOGB CI	6	6,350	/	6,500	825	6 500
SPHC	SAPH CI	212	6,000	/	6,150	65	6 000
STAC	SETAO CI	120	1,450	/	1,550	120	1 550
STBC	SITAB CI	10	6,150	/	6,350	992	6 150
SVOC	MOVIS CI			/			2 395
TTLC	TOTAL CI	10	2,300	/	2,370	295	2 370
TTLS	TOTAL SN	35	2,580	/	2,595	672	2 595
TTRC	TRITURAF CI-Ste en Liquidation			/			490
UNLC	UNILEVER CI	2	Marché	/			4 850
UNXC	UNIWAX CI	10	1,400	/	1,405	460	1 400

QUANTITES RESIDUELLES**MARCHE DES DROITS**

Symbole	Titre	Quantité résiduelle à l'achat	Cours Achat / Vente	Quantité résiduelle à la vente	Cours de Référence
---------	-------	-------------------------------	---------------------	--------------------------------	--------------------

TROISIEME COMPARTIMENT - BRVM PETITES CAPITALISATIONS

Symbole	Titre	Quantité résiduelle à l'achat	Cours Achat / Vente	Quantité résiduelle à la vente	Cours de Référence
---------	-------	-------------------------------	---------------------	--------------------------------	--------------------

QUANTITES RESIDUELLES

MARCHE DES OBLIGATIONS

Symbole	Titre	Quantité résiduelle à l'achat	Cours Achat / Vente	Quantité résiduelle à la vente	Cours de Référence
BHSN.O1	DIASPORA BONDS BHS 6,25% 2019-		/ 10,400	368	10 600
FNSBC.O1	FCTC NSIA BANQUE 7 % 2020-2025	7	6,111.11 /		6 667
FTIMC.O1	FCTC TEYLIM IMMO 7 % 2021-2028		/ 10,200	15	10 500
ORGT.O2	ORAGROUP SA 7,15% 2021-2028	50	10,000 / 10,400	4	10 700
PADS.O3	PAD 6,60% 2020-2027		/		10 200
SNLC.O1	SENELEC 6,50% 2018-2025	24	6,000 /		6 420
SNTS.O2	SONATEL 6,50% 2020-2027	1 000	10,000 / 10,600	88	10 600
EOM.O1	ETAT DU MALI 6.20% 2016-2023		/		1 665
EOM.O2	Etat du Mali 6.50% 2017-2024		/ 4,000	42	4 000
EOM.O3	ETAT DU MALI 6,50 % 2018-2025		/ 8,160	1 208	8 000
EOM.O4	ETAT DU MALI 6,50% 2019-2027		/		10 000
EOM.O5	ETAT DU MALI 6,50% 2020-2028		/ 10,000	10 952	9 999
EOM.O6	ETAT DU MALI 6,50% 2020-2027		/ 10,600	1 490	10 600
TPCI.O68	TPCI 5,90 % 2022-2037		/ 10,700	1 959	10 700
TPCI.O69	TPCI 5,75 % 2022-2037		/ 10,000	9 995	10 000
TPNE.O1	TRESOR PUBLIC DU NIGER 6,50% 2019-2026		/ 10,200	72	10 700
TPNE.O2	TRESOR PUBLIC DU NIGER 6,50% 2019 - 2026		/ 10,100	284	10 700
TPNE.O3	TRESOR PUBLIC DU NIGER 6,5% 2020-2027		/ 10,700	55	10 700
TPNE.O4	TRESOR PUBLIC DU NIGER 6,30% 2021-2031		/ 10,500	2 980	10 500
TPCI.O62	TPCI 5,80 % 2021 -2028		/		10 700
TPCI.O63	TPCI 5,90% 2021 -2031		/		10 000
TPCI.O64	TPCI 5,80 % 2021 - 2028		/		10 180
TPCI.O65	TPCI 5,90% 2021-2031		/		10 500
TPCI.O66	TPCI 5,90% 2021-2031		/ 10,000	6 000	10 000
TPCI.O67	TPCI 5,90 % 2021-2036		/		10 000
TPCI.O56	TPCI 5,90% 2020- 2030		/		10 700
TPCI.O57	TPCI 5,80% 2020-2027		/		10 000
TPCI.O58	TPCI 5,80% 2021-2028		/		10 400
TPCI.O59	TPCI 5,90% 2021-2031		/ 10,240	5 000	10 500
TPCI.O60	TPCI 5,80% 2021-2028		/		10 000
TPCI.O61	TPCI 5,90% 2021-2031		/		10 050
TPCI.O50	TPCI 5,90% 2020-2030		/ 10,200	25	10 000
TPCI.O51	TPCI 5,80% 2020-2027		/		10 100
TPCI.O52	TPCI 5,90 % 2020-2030		/		10 700
TPCI.O53	TPCI 5,80% 2020-2027		/		10 600
TPCI.O54	TPCI 5,90% 2020-2030		/		10 300
TPCI.O55	TPCI 5,80% 2020 -2027		/		10 500
TPCI.O44	TPCI 5,80% 2020 - 2027		/		10 075
TPCI.O45	TPCI 5,80% 2020 -2027		/		10 195
TPCI.O46	TPCI 5,90% 2020 - 2030		/		10 500
TPCI.O47	TPCI 5,80% 2020 - 2027		/		10 250
TPCI.O48	TPCI 5,80% 2020- 2027		/		10 000
TPCI.O49	TPCI 5,90% 2020- 2030		/		10 085
TPCI.O38	TPCI 5,75% 2019-2026		/ 10,200	261	10 000
TPCI.O39	TPCI 5,75% 2019 - 2026		/		10 700
TPCI.O40	TPCI 5,75% 2019-2026		/		10 200
TPCI.O41	TPCI 5,80% 2020-2027		/		10 700
TPCI.O42	TPCI 5,90% 2020-2030		/ 10,300	158	10 500
TPCI.O43	TPCI 5,90% 2020 - 2030		/		10 400

mardi 14 juin 2022

TPCI.O32	TPCI 2,23% 2019-2026			/			10 000
TPCI.O33	TPCI 5.75% 2019-2026			/	8,560	4 980	8 560
TPCI.O34	TPCI 6% 2019-2029			/			8 750
TPCI.O35	TPCI 5,75% 2019 -2026			/			10 000
TPCI.O36	TPCI 5,75% 2019- 2026			/			10 180
TPCI.O37	TPCI 5,80% 2019-2026			/			10 290
TPCI.O26	TPCI 5,95% 2017-2024 B			/			10 100
TPCI.O27	TPCI 6% 2017-2025			/			10 250
TPCI.O28	TPCI 6% 2018 - 2026			/	10,700	42	10 700
TPCI.O29	TPCI 6% 2018-2026			/			10 000
TPCI.O30	TPCI 5,95% 2018-2025			/			7 189
TPCI.O31	TPCI 5,75% 2019 - 2026			/			10 230
TPCI.O20	TPCI 5.85% 2015-2022			/			10 000
TPCI.O21	TPCI 6% 2016-2028			/	10,700	1 973	10 700
TPCI.O22	TPCI 5.90% 2016 - 2026			/	10,200	13	10 000
TPCI.O23	TPCI 5.90% 2016-2026			/			10 215
TPCI.O24	TPCI 6.25% 2017-2029			/			10 700
TPCI.O25	TPCI 5,95% 2017-2024 A			/			10 000
TPBF.O9	TPBF 6,50% 2019 - 2027	83	10,000	/			10 700
TPBJ.O3	TPBJ 6,50% 2020-2028			/			10 000
TPBJ.O4	TPBJ 5,50 % 2022-2037			/			10 000
TPBJ.O5	TPBJ 5,85 % 2022-2042			/	10,200	474	10 000
TPCI.O17	TPCI 3% 2014-2024			/			10 000
TPCI.O19	TPCI 5.99% 2015-2025			/			10 000
TPBF.O13	TPBF 6,50 % 2021 - 2031			/	10,500	4 785	10 500
TPBF.O4	TPBF 6.50% 2017-2027			/	10,200	31	10 700
TPBF.O5	TPBF 6,50% 2017-2024			/			10 700
TPBF.O6	TPBF 6.50% 2018-2025			/	10,500	280	10 700
TPBF.O7	TPBF 6,50% 2018- 2025	30	10,000	/			10 000
TPBF.O8	TPBF 6,50% 2019-2027			/			10 000
EOM.O7	ETAT DU MALI 6.50% 2021-2031			/	10,000	4	10 700
EOS.O5	ETAT SENEGAL 6.50% 2013-2023			/	10,200	33	10 000
EOS.O7	ETAT SENEGAL 6.30% 2015-2025			/			10 700
TPBF.O10	TPBF 6,50% 2020 - 2028			/			10 700
TPBF.O11	TPBF 6,50 % 2020-2028			/			10 000
TPBF.O12	TPBF 6.50% 2021-2031			/			10 700
BIDC.O4	BIDC-EBID 6.10% 2017-2027			/	6,687.50	184	8 025
BIDC.O5	BIDC-EBID 6,40% 2019-2026			/	10,700	30	10 700
BIDC.O6	BIDC-EBID 6,50 % 2021-2028			/			10 700
CRRH.O1	CRRH-UEMOA 6.10% 2012-2022			/			9 925
CRRH.O2	CRRH-UEMOA 6.10% 2012-2024			/			10 000
CRRH.O3	CRRH-UEMOA 6% 2013-2023			/			10 000
CRRH.O4	CRRH-UEMOA 6% 2014-2024			/			9 975
CRRH.O5	CRRH-UEMOA 5.85% 2015-2025			/			10 000
CRRH.O6	CRRH-UEMOA 5.85% 2016-2026			/			10 230
CRRH.O7	CRRH-UEMOA 5.95% 2017-2029			/			6 250
CRRH.O8	CRRH-UEMOA 5.95% 2018-2030			/			7 500
CRRH.O9	CRRH-UEMOA 6.05% 2018-2033			/			8 000

SUKUK ET TITRES ASSIMILES

Symbole	Titre	Quantité résiduelle à l'achat	Cours Achat / Vente	Quantité résiduelle à la vente	Cours de Référence	
SUKCI.S2	SUKUK CI 5.75% 2016-2023		/		10 500	
SUKSN.S2	SUKUK SN 6% 2016-2026		/		10 600	
SUKTG.S1	SUKUK TG 6.5% 2016-2026		/	10,600	13	10 700

CALENDRIER DES ASSEMBLEES GENERALES

ANNEE : 2022

Société	Nature	Date	Heure	Lieu
UNIWAX CI	Ordinaire	30/06/2022	09:00:00	Espace Latrille Events, sis à Abidjan Cocody II-Plateaux (Carrefour Duncan)
TRACTAFRIC CI	Ordinaire	30/06/2022	10:00:00	à l'hôtel AZALAI ABIDJAN
CROWN SIEM CI	Ordinaire	29/06/2022	09:00:00	siège de la CGECI, sis à la Maison de l'Entreprise, au Plateau, à l'Angle du Boulevard de la République et de l'Avenue Lamblin
SITAB	Ordinaire	28/06/2022	10:00:00	la SALLE JEWELS de la CGECI (Plateau)
SUCRIVOIRE	Mixte	23/06/2022	09:30:00	VISIOCONFERENCE
SMB	Ordinaire	21/06/2022	09:30:00	amphithéâtre de la CGECI sis Abidjan-Plateau, à l'Angle du Boulevard de la République et de l'Avenue Lamblin
SODECI	Ordinaire	21/06/2022	14:00:00	VISIOCONFERENCE
PALM CI	Mixte	21/06/2022	09:30:00	VISIOCONFERENCE
CFAO MOTORS CI	Ordinaire	21/06/2022	09:00:00	siège social sis Abidjan, 117, Boulevard de Marseille
SMB	Ordinaire	21/06/2022	09:30:00	amphithéâtre de la CGECI sis Abidjan-Plateau, à l'Angle du Boulevard de la République et de l'Avenue Lamblin
SOLIBRA	Ordinaire	20/06/2022	09:00:00	espace CRISTAL 8, rue du Chevalier de Clieu Zone 4 C "Salle PLATINUM" Abidjan
CIE CI	Ordinaire	20/06/2022	08:30:00	VISIOCONFERENCE
TOTAL SENEGAL S.A.	Ordinaire	17/06/2022	10:00:00	Hôtel PULLMAN DAKAR TERANGA et par visio-conférence
FILTISAC CI	Ordinaire	16/06/2022	09:00:00	Immeuble CRRAE-UMOA sis à Abidjan Plateau (RCI)
FILTISAC CI	Ordinaire	16/06/2022	10:00:00	Immeuble CRRAE-UEMOA sis à Abidjan Plateau
TOTAL	Ordinaire	16/06/2022	10:00:00	l'Hôtel Radisson Blu, sis à Abidjan Port- Bouët, route de l'Aéroport International Félix Houphouët Boigny
SOGB	Ordinaire	15/06/2022	11:00:00	Immeuble CRRAE-UEMOA sis à Abidjan Plateau
BERNABE CI	Ordinaire	15/06/2022	10:00:00	Salle Gewels du patronat Ivoirien (CGECI) sis à Abidjan plateau, immeuble MDE 01 BP 8666 ABIDJAN
SETAO CI	Ordinaire	15/06/2022	10:00:00	Hôtel TIAMA, à ABIDJAN-Plateau
SAPH CI	Mixte	13/06/2022	09:30:00	VISIOCONFERENCE
NEI-CEDA CI	Ordinaire	10/06/2022	10:00:00	Hôtel TIAMA, à ABIDJAN-Plateau
NSBC	Ordinaire	07/06/2022	10:30:00	Espace Latrille Events, situé à Abidjan- Cocody, Deux-plateaux
BOLLORE TRANSPORT & LOGISTICS	Ordinaire	31/05/2022	10:00:00	salle Kodjo EBOUCLE du palais de la culture sis à Treichville, Avenue Christiani à Abidjan.
SAFCA CI	Mixte	27/05/2022	10:00:00	Abidjan, 1 Rue des Carrosiers, Zone 3 C (Face de SOCOCE Treichville)
ORAGROUP	Mixte	25/05/2022	10:00:00	l'Hôtel 2 Février de LOME
ECOBANK TG	Ordinaire	25/05/2022	10:00:00	Salle des Fêtes du Sofitel Abidjan Hôtel Ivoire - Côte d'Ivoire
NESTLE CI	Ordinaire	20/05/2022	10:00:00	VISIOCONFERENCE
SIB	Ordinaire	18/05/2022	09:00:00	Maison de l'Entreprise (siège du Patronat Ivoirien), Abidjan-Plateau à l'Angle duBoulevard de la republique et de l'Avenue Lamblin
ONATEL BF	Ordinaire	12/05/2022	10:30:00	ROYAL BEACH HÔTEL, OUAGADOUGOU-BURKINA FASO
SGB CI	Ordinaire	06/05/2022	09:00:00	Espace Latrille Events, sis à Abidjan Commune de Cocody, aux Deux-Plateaux Boulevard Latrille
SONATEL	Mixte	28/04/2022	10:00:00	VISIOCONFERENCE, dans ses locaux situés au Technopole à Dakar
BANK OF AFRICA SN	Ordinaire	15/04/2022	09:30:00	Immeuble Elan II au 2ème Etage, Almadies, Zone 12, Route de Ngor à Dakar
BANK OF AFRICA BN	Ordinaire	13/04/2022	10:00:00	Hôtel GOLDEN TULIP à Cotonou
SICABLE	Ordinaire	07/04/2022	10:00:00	Hôtel TIAMA, à ABIDJAN
CORIS BANK INTERNATIONAL	Ordinaire	07/04/2022	09:00:00	Hôtel SOPATEL Silmandé SA, à Ouagadougou
ECOBANK CI	Ordinaire	05/04/2022	10:00:00	l'Hôtel Radisson Blu, sis à Abidjan Port- Bouët, route de l'Aéroport International Félix Houphouët Boigny
BANK OF AFRICA ML	Ordinaire	05/04/2022	09:30:00	Siège de la banque à l'Immeuble BANK OF AFRICA, Avenue du Mali-Quartier ACI 2000
BANK OF AFRICA CI	Ordinaire	31/03/2022	10:00:00	Salle Jewels du patronat Ivoirien (CGECI) sis à Abidjan plateau, immeuble MDE 01 BP 8666 ABIDJAN
BANK OF AFRICA NG	Ordinaire	30/03/2022	10:00:00	Centre de Formation de la BOA-NIGER (BOA-Siège)

mardi 14 juin 2022

BANK OF AFRICA BF	Ordinaire	29/03/2022	10:00:00	Salle LAICO HOTEL OUAGA 2000
-------------------	-----------	------------	----------	------------------------------

BULLETIN OFFICIEL

OPCVM: FONDS COMMUNS DE PLACEMENT ET SOCIÉTÉS D'INVESTISSEMENT A CAPITAL VARIABLE



mardi 14 juin 2022

Sociétés de gestion	Dépositaire	OPCVM	Catégorie	Origine	Valeur Liquidative								
					Précédente		Actuelle		Variation				
					Valeur	Date	Valeur	Date	Origine	Précédent			
QUOTIDIENNES													
AFRICABOURSE ASSET MANAGEMENT	AFRICABOURSE SA	FCP AAM CAPITAL SUR	OCT	5 000	7 792,26	08/06/2022	ND	ND	10/10/2012	-	-		
		FCP AAM ÉPARGNE CROISSANCE	D	5 000	7 820,42	08/06/2022	ND	ND	19/11/2012	-	-		
		FCP AAM OBLIGATIFS	OMLT	5 000	8 376,84	08/06/2022	ND	ND	12/09/2012	-	-		
AFRICAM SA	SBIF	FCP AAM ÉPARGNE ACTION	A	5 000	5 832,77	08/06/2022	ND	ND	16/01/2017	-	-		
		FCP EXPANSIO	D	5 000	9 629,16	10/06/2022	ND	ND	01/01/2013	-	-		
		FCP SECURITAS	OMLT	5 000	7 156,68	10/06/2022	ND	ND	01/01/2013	-	-		
AFRICAINNE DE GESTION D'ACTIFS	SGI AGI	FCP VALORIS	A	5 000	8 474,87	10/06/2022	ND	ND	01/01/2013	-	-		
		FCP CAPITAL PLUS	D	1 000	1 271,96	10/06/2022	1 278,67	13/06/2022	11/03/2019	27,87%	0,53%		
		FCP CONFORT PLUS	OMLT	1 000	1 219,57	10/06/2022	1 219,87	13/06/2022	11/03/19	21,99%	0,025%		
ATLANTIC ASSET MANAGEMENT	ATLANTIQUE FINANCE	FCP ATLANTIQUE CROISSANCE	D	5 000	5 031,16	09/06/2022	ND	ND	30/05/2015	-	-		
		FCP ATLANTIQUE LIQUIDITE	OCT	5 000	5 751,83	09/06/2022	ND	ND	12/07/2019	-	-		
		FCP ATLANTIQUE ACTIONS	A	5 000	6 845,22	09/06/2022	ND	ND	25/10/2019	-	-		
		FCP ATLANTIQUE SERENITE	OMLT	5 000	5 880,49	09/06/2022	ND	ND	12/07/2019	-	-		
		FCP ATLANTIQUE HORIZON	D	5 000	6 697,50	09/06/2022	ND	ND	25/10/2019	-	-		
		FCP ATLANTIQUE SECURITE	OMLT	5 000	6 256,21	09/06/2022	ND	ND	30/05/2015	-	-		
BNI GESTION	BNI FINANCES	FCP CAPITAL CROISSANCE	D	10 000	ND	24/02/2022	ND	25/02/2022					
		OBLIG SECURITE	OMLT	10 000	9 405,56	25/02/2022	ND	ND	06/06/2014	-	-		
		FCP DYNAMIC SAVINGS	A	10 000	ND	24/02/2022	ND	25/02/2022					
BOA ASSET MANAGEMENT	BOA CAPITAL SECURITIES	FCP Emergence	D	5 000	7 226,85	01/06/2022	ND	ND	Feb. 2010	-	-		
		FCP Tresor Monea	OCT	25 000 000	35 594 316,21	01/06/2022	ND	ND	Dec. 2013	-	-		
BRM ASSET MANAGEMENT	BRM	FCP "BRM DYNAMIQUE"	D	10 000	12 923,13	08/09/2014	ND	ND	12/03/2009	-	-		
		FCP "BRM OBLIGATAIRE"	D	10 000	12 057,50	17/10/2014	ND	ND	12/03/2009	-	-		
		FCP ACTIONS PHARMACIE	D	1 000	1 009,33	10/06/2022	1 009,54	13/06/2022	25/07/14	0,95%	0,02%		
		FCP AL BARAKA	A	1 000	1 148,12	10/06/2022	1 149,43	13/06/2022	01/03/17	14,94%	0,11%		
		FCP AL BARAKA 2	D	1 000	1 161,45	10/06/2022	1 161,58	13/06/2022	25/01/18	16,16%	0,01%		
		FCP ASSUR SENEGAL	D	1000000	1 202 388,53	10/06/2022	1 202 871,80	13/06/2022	06/07/14	20,29%	0,04%		
		FCP PLACEMENT AVANTAGE	D	1 000	1 536,76	10/06/2022	1 537,22	13/06/2022	29/03/13	53,72%	0,03%		
		FCP PLACEMENT CROISSANCE	A	1 000	1 344,37	10/06/2022	1 347,85	13/06/2022	29/03/13	34,78%	0,26%		
		FCP POSTEFINANCES HORIZON	D	1 000	1 890,91	10/06/2022	1 895,05	13/06/2022	27/06/09	89,51%	0,22%		
		FCP PLACEMENT QUETUDE	OMLT	1 000	1 528,03	10/06/2022	1 528,09	13/06/2022	29/03/13	52,81%	0,00%		
		FCP LIQUIDITE-OPTIMUM	OMLT	10000	11 953,21	10/06/2022	11 955,19	13/06/2022	01/10/17	19,55%	0,017%		
CORIS ASSET MANAGEMENT	CORIS BOURSE	FCP BNDE VALEURS	A	1 000	1 170,81	10/06/2022	1 170,82	13/06/2022	02/09/16	17,08%	0,001%		
		FCP CORIS ACTIONS	A	5 000	6 982,44	08/06/2022	ND	ND	11/11/2014	-	-		
		FCP ASSURANCES	OCT	5 000	5 333,37	08/06/2022	ND	ND	22/11/2019	-	-		
NSIA AM	UBA CI	FCP CORIS PERFORMANCE	D	5 000	7 272,65	08/06/2022	ND	ND	11/11/2014	-	-		
		NSIA FONDS DIVERSIFIE	D	5 000	5 759,73	10/06/2022	5 755,24	13/06/2022	03/12/2018	15,19%	-0,08%		
		AUREORE OPPORTUNITES	A	5 000	6 389,76	10/06/2022	6 404,72	13/06/2022	08/03/2019	28,09%	0,23%		
OAM S.A	SGI TOGO	FCP-1 OPTI PLACEMENT	A	5 000	18 988,71	10/06/2022	ND	ND	01/02/2002	-	-		
		FCP-2 OPTI REVENUE	OMLT	5 000	8 086,35	10/06/2022	ND	ND	01/02/2002	-	-		
		FCP-3 OPTI CAPITAL	D	5 000	19 029,84	10/06/2022	ND	ND	24/01/2003	-	-		
SOGESPAR	SOGEBOURSE	FCP SOGEAVENIR	D	500	1 765,00	10/06/2022	1 780,00	13/06/2022	01/10/2002	256,00%	0,85%		
		FCP SOGEDEFI	D	4 888	4 217,00	10/06/2022	4 265,00	13/06/2022	23/12/2014	-12,75%	1,14%		
		FCP SOGEDYNAMIQUE	A	4 888	4 210,00	10/06/2022	4 259,00	13/06/2022	23/12/2014	-12,87%	1,16%		
		FCP SOGELIQUID	M	10 000 000	10 822 683,00	10/06/2022	10 826 578,00	13/06/2022	16/06/2020	8,27%	0,04%		
		FCP SOGEPRIVILLEGE	D	4 888	4 255,00	10/06/2022	4 270,00	13/06/2022	23/12/2014	-12,64%	0,35%		
		FCP SOGESECURITE	OMLT	4 888	5 310,00	10/06/2022	5 312,00	13/06/2022	23/12/2014	8,67%	0,04%		
		FCP SOGEVALOR	A	1 000	3 649,00	10/06/2022	3 665,00	13/06/2022	04/06/2002	266,50%	0,44%		
		FCP SOAGA ÉPARGNE ACTIVE	D	10 000	11 160,42	10/06/2022	11 218,70	13/06/2022	28/10/2016	12,19%	0,52%		
SOAGA-SA	SGI-BOA CAPITAL SECURITIES	SICAV Abdou DIOUF	D	10 000 000	15 374 719,00	10/06/2022	15 407 586,68	13/06/2022	01/12/2003	54,08%	0,21%		
		FCP SOAGA ÉPARGNE ACTIONS	A	5 000	9 108,94	10/06/2022	9 189,62	13/06/2022	11/03/2020	83,97%	0,89%		
		FCP SOAGA ÉPARGNE SERENITE	OMLT	10 000	14 048,41	10/06/2022	14 053,56	13/06/2022	28/10/2016	40,54%	0,04%		
ENKO CAPITAL WEST AFRICA	SOCIETE GENERALE COTE D'IVOIRE	FCP ENKO CAPITAL GARANTI	D	10 000	13 665,06	10/06/2022	13 526,39	13/06/2022	21/09/2020	35,26%	-1,01%		
		FCP PATRIMOINE	OMLT	10 000	11 101,86	10/06/2022	11 105,92	13/06/2022	18/10/2020	11,06%	0,04%		
		FCP ENKO CAPITAL OBLIGATIONS	OMLT	10 000	10 177,44	10/06/2022	10 179,37	13/06/2022	16/03/2021	1,79%	0,02%		
SAPHIR ASSET MANAGEMENT	SGI BENIN	FCP SAPHIR DYNAMIQUE	D	5 000	5 495,36	10/06/2022	5 520,01	13/06/2022	28/08/2017	10,40%	0,45%		
		FCP SAPHIR QUETUDE	OMLT	5 000	6 045,60	10/06/2022	6 048,62	13/06/2022	28/08/2017	20,97%	0,05%		
		SICAV WAFI CAPITAL	D	10 000	8 619,18	10/06/2022	ND	ND	05/06/2020	-	-		
SGO MALI FINANCES	FCP NYESIGUI	D	10 000	11 843,15	10/06/2022	ND	ND	01/07/2018	-	-			
HEBDOMADAIRES													
BNI GESTION	BNI FINANCES	FCP INITIATIVES SOLIDARITE	D	5 000	4 170,58	31/12/2021	4 766,28	18/02/2022	22/05/2013	-4,67%	14,28%		
		FCPE SODEFOR	D	2 500	5 972,42	31/12/2021	6 879,08	18/02/2022	18/12/2009	175,16%	15,18%		
		FCP PAM ACTIONS	A	10 000	10 631,10	12/08/2021	10 765,75	19/08/2021	13/12/2017	7,66%	1,27%		
PhoenixAfrica Asset Management	Phoenix Capital Management	FCP PAM DIVERSIFIE EQUILIBRE	D	10 000	11 764,03	12/08/2021	11 844,04	19/08/2021	13/12/2017	18,44%	0,68%		
		FCP PAM DIVERSIFIE OBLIGATIONS	D	10 000	12 086,52	12/08/2021	12 097,52	19/08/2021	13/12/2017	20,98%	0,09%		
		FCP Global Investors	D	25 000	29 319,38	20/05/2022	29 321,47	27/05/2022	Dec. 2012	17,29%	0,01%		
BOA ASSET MANAGEMENT	BOA CAPITAL SECURITIES	FCP Boa Obligations	OMLT	10 000	12 067,84	20/05/2022	12 085,65	27/05/2022	Mars. 2017	20,86%	0,15%		
		FCP Boa Actions	A	10 000	11 543,48	20/05/2022	11 511,85	27/05/2022	Julil. 2017	15,12%	-0,27%		
		FCP Boa Rendement	OMLT	25 000 000	32 619 573,20	20/05/2022	32 663 848,17	27/05/2022	Dec. 2017	30,66%	0,14%		
NSIA AM	UBA CI	EVOLUTIS	D	5 000	4 408,16	03/06/2022	4 388,09	10/06/2022	16/12/2019	-12,24%	-0,46%		
BRM ASSET MANAGEMENT	IMPAXIS	FCP "SDE"	D	1 000	2 083,36	05/09/2014	ND	ND	14/03/2011	-	-		
		FCPCR SONATEL	D	1 000	6 834,34	03/06/2022	6 822,64	10/06/2022	19/02/2004	582,26%	-0,17%		
		IMPAXIS SECURITIES	D	1 000	1 787,16	02/06/2022	1 784,20	09/06/2022	16/02/2014	78,42%	-0,17%		
		FCPE SINI GNESIGUI	D	1 000	1 469,83	01/06/2022	1 470,04	08/06/2022	25/02/2014	47,00%	0,01%		
		FCP EXPAT	OMLT	1 000	1 124,71	02/06/2022	1 125,03	09/06/2022	20/03/2019	12,50%	0,03%		
		FCP CAPITAL RETRAITE	D	1 000	1 144,02	01/06/2022	1 143,67	08/06/2022	20/03/2019	14,37%	-0,03%		
		FCP RENTE PERPETUELLE	D	1 000	1 101,48	01/06/2022	1 102,13	08/06/2022	20/03/2019	10,21%	0,06%		
		FCP WALO	A	1 000	1 087,42	22/03/2021	1 091,92	29/03/2021	26/03/2019	9,19%	0,41%		
		FCP DJOLOF	OMLT	1 000	1 134,81	07/06/2022	1 143,66	14/06/2022	26/03/2019	14,37%	0,78%		
		FCP DIASPORA	D	1 000	1 133,72	07/06/2022	1 143,56	14/06/2022	19/03/2019	14,36%	0,87%		
		FCP IFC-BOAD	OMLT	100 000	124 837,34	06/06/2022	125 289,16	13/06/2022	01/01/2018	25,29%	0,36%		
		FCPE DP WORLD DAKAR	D	1 000	1 218,73	07/06/2022	1 217,91	14/06/2022	04/10/2016	21,79%	-0,07%		
		EDC Asset Management	EDC Investment Corporation	FCP ECOBANK UEMOA DIVERSIFIE	D	5 000	7 458,00	13/04/2022	7 495,00	13/04/2022	19/09/2007	49,90%	0,50%
				FCP ECOBANK UEMOA OBLIGATAIRE	OMLT	20 000	20 045,00	13/04/2022	20 048,00	13/04/2022	01/01/2018	0,24%	0,01%
				FCP ECOBANK UEMOA RENDEMENT	OMLT	1 000 000	1 593 959,00	13/04/2022	1 602 121,00	13/04/2022	10/10/2007	60,21%	0,51%
BRIDGE ASSET MANAGEMENT	BRIDGE SECURITIES	FCP BRIDGE CONFORT	OMLT	5 000	5 601,00	24/12/2021	5 608,00	31/12/2021	01/10/2019	12,16%	0,12%		
BRIDGE ASSET MANAGEMENT	BRIDGE SECURITIES	FCP BRIDGE PROSPERITE	D	5 000	5 258,00	24/12/2021	5 252,00	31/12/2021	13/03/2018	5,04%	-0,11%		
BRIDGE ASSET MANAGEMENT	BRIDGE SECURITIES	FCP BRIDGE INSTITUTIONNEL	D	25 000 000	26 735 790,00	24/12/2021	26 736 782,00	31/12/2021	02/11/2017	6,95%	0,00%		
SGO MALI FINANCES	SGI MALI SA	FCPE ORANGE MALI	D	10 000	28 598,05	25/05/2022	28 568,23	01/06/2022	03/09/2012	185,68%	-0,10%		
SGO MALI FINANCES	SGI MALI SA	FCP TOUNKARANKE	OMLT	100 000	110 465,21	01/06/2022	110 437,53	08/06/2022	01/07/2018	10,438%	-0,025%		
ATTIJARI ASSET MANAGEMENT	SG												

L'actualité de la BRVM sur nos plateformes digitales

Infos BRVM

Pour recevoir les informations boursières par SMS, souscrivez :



Côte d'Ivoire : *430#
Bénin : *430*15#



Côte d'Ivoire : #139#
Burkina Faso : *310#



Côte d'Ivoire : *431#
Niger : *512*9#
Togo : *310#

Site web

www.brvm.org

Application Mobile

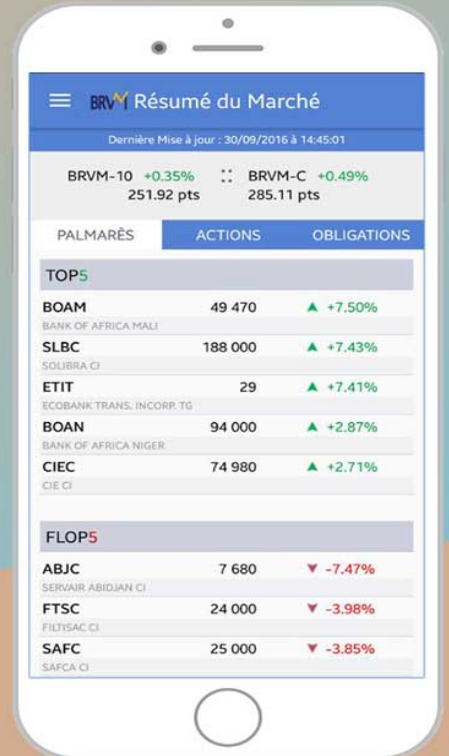

Disponible sur
 Google play
Disponible sur
 App Store



Nous suivre sur :

