

| | |
|---------------------------|----------------|
| BRVM 10 | 162,50 |
| Variation Jour | -0,52 % |
| Variation annuelle | 5,86 % |



BULLETIN OFFICIEL DE LA COTE

N° 111

lundi 13 juin 2022

Site : www.brvm.org

| | |
|---------------------------|---------------|
| BRVM Composite | 209,49 |
| Variation Jour | 0,23 % |
| Variation annuelle | 3,56 % |

Evolution des indices

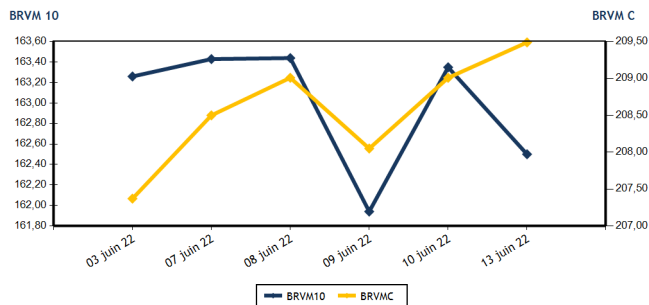

Volumes et valeurs transigés

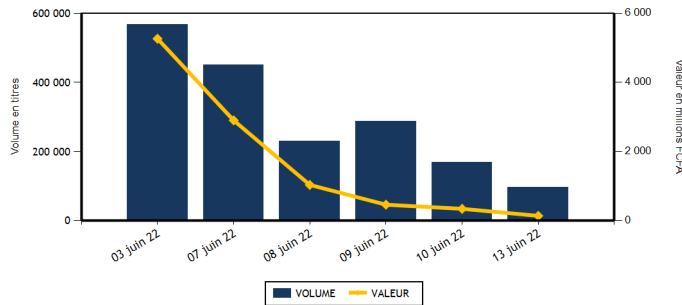

| Actions | Niveau | Evol. Jour |
|---|-------------------|------------|
| Capitalisation boursière (FCFA)(Actions & Droits) | 6 306 109 321 517 | 0,23 % |
| Volume échangé (Actions & Droits) | 96 420 | -42,85 % |
| Valeur transigée (FCFA) (Actions & Droits) | 139 392 747 | -59,45 % |
| Nombre de titres transigés | 43 | 10,26 % |
| Nombre de titres en hausse | 24 | 84,62 % |
| Nombre de titres en baisse | 12 | -25,00 % |
| Nombre de titres inchangés | 7 | -30,00 % |

| Obligations | Niveau | Evol. Jour |
|---------------------------------|-------------------|------------|
| Capitalisation boursière (FCFA) | 7 827 039 853 404 | 0,00 % |
| Volume échangé | 32 | |
| Valeur transigée (FCFA) | 254 533 | |
| Nombre de titres transigés | 3 | |
| Nombre de titres en hausse | 0 | |
| Nombre de titres en baisse | 0 | |
| Nombre de titres inchangés | 3 | |

PLUS FORTES HAUSSES

| Titres | Cours | Evol. Jour | Evol. annuelle |
|--------------------------|---------|------------|----------------|
| SOLIBRA CI (SLBC) | 145 000 | 7,41 % | -7,05 % |
| SETAO CI (STAC) | 1 550 | 6,90 % | 112,33 % |
| BANK OF AFRICA NG (BOAN) | 6 500 | 6,47 % | 27,45 % |
| CFAO MOTORS CI (CFAC) | 965 | 6,04 % | -18,91 % |
| SITAB CI (STBC) | 6 150 | 5,94 % | -0,49 % |

PLUS FORTES BAISES

| Titres | Cours | Evol. Jour | Evol. annuelle |
|---------------------------------------|--------|------------|----------------|
| CROWN SIEM CI (SEMC) | 700 | -6,67 % | -8,50 % |
| BANK OF AFRICA SENEGAL (BOAS) | 2 315 | -3,54 % | -1,49 % |
| ORAGROUP TOGO (ORGT) | 3 700 | -3,52 % | -11,69 % |
| CORIS BANK INTERNATIONAL (CBIBF) | 9 175 | -2,86 % | -12,62 % |
| SOCIETE GENERALE COTE D'IVOIRE (SGBC) | 14 005 | -2,74 % | 32,18 % |

INDICES SECTORIELS

| Base = 100 au 14 juin 1999 | Nombre de sociétés | Valeur | Evol. Jour | Evol. annuelle | Volume | Valeur | PER moyen |
|--------------------------------|--------------------|----------|------------|----------------|--------|------------|-----------|
| BRVM - INDUSTRIE | 12 | 112,90 | 3,26 % | 2,53 % | 2 524 | 7 655 215 | 25,57 |
| BRVM - SERVICES PUBLICS | 4 | 481,36 | -0,87 % | 7,24 % | 4 878 | 47 739 725 | 9,86 |
| BRVM - FINANCES | 15 | 76,10 | -0,72 % | -1,34 % | 79 809 | 48 614 872 | 7,30 |
| BRVM - TRANSPORT | 2 | 459,84 | 4,90 % | -26,09 % | 100 | 189 100 | 7,38 |
| BRVM - AGRICULTURE | 5 | 338,87 | 0,91 % | 39,27 % | 2 328 | 23 851 225 | 6,16 |
| BRVM - DISTRIBUTION | 7 | 394,79 | 3,38 % | -3,10 % | 4 235 | 7 396 610 | 31,52 |
| BRVM - AUTRES SECTEURS | 1 | 1 912,52 | 6,90 % | 112,33 % | 2 546 | 3 946 000 | 18,61 |
| BRVM - PETITES CAPITALISATIONS | - | - | - | - | - | - | - |

| Indicateurs | 1er et 2è Comp. | BRVM PC |
|-------------------------------------|------------------|---------|
| PER moyen du marché | 8,41 | |
| Taux de rendement moyen du marché | 6,09 | |
| Taux de rentabilité moyen du marché | 7,91 | |
| Nombre de sociétés cotées | 46 | |
| Nombre de lignes obligataires | 100 | |
| Volume moyen annuel par séance | 1 317 149,00 | |
| Valeur moyenne annuelle par séance | 1 629 987 601,43 | |

| Indicateurs | 1er et 2è Comp. | BRVM PC |
|----------------------------------|-----------------|---------|
| Ratio moyen de liquidité | 1,06 | |
| Ratio moyen de satisfaction | 5,26 | |
| Ratio moyen de tendance | 497,57 | |
| Ratio moyen de couverture | 20,10 | |
| Taux de rotation moyen du marché | 0,01 | |
| Prime de risque du marché | 5,99 | |
| Nombre de SGI participantes | 28 | |

Définitions

Volume moyen annuel par séance = Valeur annuel échangé / nombre de séances
 Valeur moyenne annuelle par séance = Valeur annuelle échangée / nombre de séances
 Ratio moyen de liquidité = Moyenne des ratios de liquidité (Titres échangés / Volume des ordres de vente)
 Ratio moyen de satisfaction = Moyenne des ratios de satisfaction (Titres échangés / Volume des ordres d'achat)
 Ratio moyen de tendance = Moyenne des ratios de tendance (Volume des ordres d'achat / Volume des ordres de vente)
 Ratio moyen de couverture = Moyenne des ratios de couverture (Volume des ordres de vente / Volume des ordres d'achat)

Taux moyen de rotation = moyenne des taux de rotation des actions cotées (volume transigé / capi flottante)
 PER moyen du marché = moyenne des PER des actions cotées ayant un PER positif
 Taux de rendement moyen = moyenne des taux de rendement des actions cotées ayant distribué un dividende
 Taux de rentabilité moyen = moyenne des taux de rentabilité des actions cotées
 Prime de risque du marché = (1 / le PER moyen du marché) - le taux de référence actuel des emprunts d'Etat



MARCHE DES ACTIONS

| Symbole | Titre | Cours Précédent | Cours du jour | | Variation jour | Séance de cotation | | Cours Référence | Variation de l'année précédente | Dernier dividende payé | | Rdt. Net | PER |
|-----------------------------------|--------------------------------|-----------------|---------------|----------|----------------|--------------------|-------------------|-----------------|---------------------------------|------------------------|-------------|----------|--------------|
| | | | Ouv. | Clôt. | | Volume | Valeur | | | Montant net | Date | | |
| SECTEUR - INDUSTRIE | | 112,90 | points | ↑ | 3,26 % | | | | | | | | |
| CABC | SICABLE CI | 1 030 | 1 030 | 1 020 | -0,97 % | 252 | 273 890 | 1 020 | 0,49 % | 133,00 | 2-août-21 | 13,04 % | 150,60 |
| FTSC | FILTISAC CI | 1 335 | 1 305 | 1 340 | 0,37 % | 504 | 660 260 | 1 340 | -20,24 % | 235,00 | 30-juil.-21 | 17,54 % | |
| NEIC | NEI-CEDA CI | 645 | 645 | 640 | -0,78 % | 88 | 56 610 | 640 | 2,40 % | 9,00 | 28-juin-01 | | 8,33 |
| NTLC | NESTLE CI | 6 995 | 6 995 | 7 000 | 0,07 % | 157 | 1 098 140 | 7 000 | 52,01 % | 363,67 | 30-juil.-21 | 5,20 % | 7,26 |
| SEMC | CROWN SIEM CI | 750 | 750 | 700 | -6,67 % | 91 | 64 200 | 700 | -8,50 % | 14,40 | 28-déc.-21 | 2,06 % | 7,40 |
| SIVC | AIR LIQUIDE CI | 825 | 825 | 850 | 3,03 % | 103 | 85 050 | 850 | -5,03 % | 63,00 | 29-sept.-17 | | |
| SLBC | SOLIBRA CI | 135 000 | 135 000 | 145 000 | 7,41 % | 2 | 280 000 | 145 000 | -7,05 % | 2 736,00 | 3-août-21 | 1,89 % | 10,84 |
| SMBC | SMB CI | 7 195 | 7 100 | 7 195 | 0,00 % | 125 | 887 975 | 7 195 | 4,28 % | 810,00 | 15-juil.-21 | 11,26 % | 5,97 |
| STBC | SITAB CI | 5 805 | 6 150 | 6 150 | 5,94 % | 540 | 3 321 000 | 6 150 | -0,49 % | 436,12 | 2-juil.-21 | 7,09 % | 11,62 |
| TTRC | TRITURAF CI-Ste en Liquidation | 490 | SP | SP | 0,00 % | | | 490 | 0,00 % | 1 440,00 | 19-juil.-02 | | |
| UNLC | UNILEVER CI | 4 850 | NC | NC | 0,00 % | | | 4 850 | -0,82 % | 1 233,00 | 9-juil.-12 | | 7,31 |
| UNXC | UNIWAX CI | 1 395 | 1 400 | 1 400 | 0,36 % | 662 | 928 090 | 1 400 | -30,00 % | 18,00 | 16-juil.-21 | 1,29 % | 20,74 |
| TOTAL | | | | | | 2 524 | 7 655 215 | | | | | | 25,57 |
| SECTEUR - SERVICES PUBLICS | | 481,36 | points | ↓ | -0,87 % | | | | | | | | |
| CIEC | CIE CI | 2 350 | 2 350 | 2 350 | 0,00 % | 81 | 190 350 | 2 350 | 24,01 % | 167,14 | 14-juil.-21 | 7,11 % | 13,49 |
| ONTBF | ONATEL BF (v) | 4 075 | 4 075 | 4 290 | 5,28 % | 2 051 | 8 430 685 | 4 290 | 8,75 % | 399,56 | 1-juin-21 | 9,31 % | 9,01 |
| SDCC | SODE CI | 5 200 | 5 200 | 5 375 | 3,37 % | 135 | 723 500 | 5 375 | 25,15 % | 337,50 | 27-juil.-21 | 6,28 % | 11,12 |
| SNTS | SONATEL SN | 14 750 | 14 750 | 14 700 | -0,34 % | 2 611 | 38 395 190 | 14 700 | 5,19 % | 1 400,00 | 18-mai-22 | 9,52 % | 5,82 |
| TOTAL | | | | | | 4 878 | 47 739 725 | | | | | | 9,86 |
| SECTEUR - FINANCES | | 76,10 | points | ↓ | -0,72 % | | | | | | | | |
| BICC | BICI CI | 6 000 | 5 995 | 6 150 | 2,50 % | 444 | 2 618 455 | 6 150 | -16,89 % | 50,00 | 6-juil.-21 | 0,81 % | 10,67 |
| BOAB | BANK OF AFRICA BN | 6 000 | 6 000 | 6 000 | 0,00 % | 171 | 1 026 000 | 6 000 | 13,21 % | 546,00 | 25-mai-22 | 9,10 % | 7,30 |
| BOABF | BANK OF AFRICA BF | 5 450 | 5 400 | 5 400 | -0,92 % | 335 | 1 806 600 | 5 400 | -12,90 % | 448,00 | 4-mai-22 | 8,30 % | 5,59 |
| BOAC | BANK OF AFRICA CI | 5 050 | 5 050 | 5 200 | 2,97 % | 200 | 1 029 300 | 5 200 | -11,19 % | 374,00 | 28-avr.-22 | 7,19 % | 6,25 |
| BOAM | BANK OF AFRICA ML | 1 340 | 1 300 | 1 325 | -1,12 % | 2 730 | 3 563 560 | 1 325 | -10,77 % | 271,00 | 15-mai-19 | | 11,57 |
| BOAN | BANK OF AFRICA NG | 6 105 | 6 105 | 6 500 | 6,47 % | 315 | 1 954 390 | 6 500 | 27,45 % | 567,30 | 12-mai-22 | 8,73 % | 8,99 |
| BOAS | BANK OF AFRICA SENEGAL | 2 400 | 2 310 | 2 315 | -3,54 % | 995 | 2 310 670 | 2 315 | -1,49 % | 161,01 | 1-juin-21 | 6,96 % | 5,02 |
| CBIBF | CORIS BANK INTERNATIONAL | 9 445 | 9 100 | 9 175 | -2,86 % | 1 370 | 12 471 155 | 9 175 | -12,62 % | 406,00 | 6-juil.-21 | 4,43 % | 6,31 |
| ECOC | ECOBANK COTE D'IVOIRE | 4 450 | 4 450 | 4 480 | 0,67 % | 457 | 2 034 450 | 4 480 | -6,37 % | 420,30 | 29-avr.-22 | 9,38 % | 7,19 |
| ETIT | ECOBANK TRANS. INCORP. TG | 16 | 16 | 16 | 0,00 % | 69 073 | 1 053 427 | 16 | -11,11 % | 1,21 | 28-avr.-17 | | 1,49 |
| NSBC | NSIA BANQUE COTE D'IVOIRE | 5 220 | 5 200 | 5 225 | 0,10 % | 278 | 1 468 275 | 5 225 | -15,52 % | 77,69 | 27-juil.-20 | 1,49 % | 5,45 |
| ORGT | ORAGROUP TOGO | 3 835 | 3 800 | 3 700 | -3,52 % | 275 | 1 018 500 | 3 700 | -11,69 % | 59,52 | 17-juil.-20 | 1,61 % | 12,97 |
| SAFC | SAFCA CI | 990 | 990 | 990 | 0,00 % | 10 | 9 900 | 990 | 16,47 % | 23,04 | 29-juil.-11 | | |
| SGBC | SOCIETE GENERALE COTE D'IVOIRE | 14 400 | 14 000 | 14 005 | -2,74 % | 179 | 2 506 075 | 14 005 | 32,18 % | 1 004,93 | 10-juin-22 | 7,18 % | 6,46 |
| SIBC | SOCIETE IVOIRIENNE DE BANQUE | 4 610 | 4 605 | 4 670 | 1,30 % | 2 977 | 13 744 115 | 4 670 | 17,19 % | 360,00 | 23-juil.-21 | 7,71 % | 6,86 |
| TOTAL | | | | | | 79 809 | 48 614 872 | | | | | | 7,30 |
| SECTEUR - TRANSPORT | | 459,84 | points | ↑ | 4,90 % | | | | | | | | |
| SDSC | BOLLORE | 1 800 | 1 900 | 1 890 | 5,00 % | 100 | 189 100 | 1 890 | -26,46 % | 100,00 | 11-août-21 | 5,29 % | 7,38 |
| SVOC | MOVIS CI | 2 395 | SP | SP | 0,00 % | | | 2 395 | 0,00 % | 270,00 | 5-juil.-99 | | |

| | | | |
|-------|-----|---------|------|
| TOTAL | 100 | 189 100 | 7,38 |
|-------|-----|---------|------|

MARCHE DES ACTIONS

| Symbole | Titre | Cours Précédent | Cours du jour | | Variation jour | Séance de cotation | | Cours Référence | Variation de l'année précédente | Dernier dividende payé | | Rdt. Net | PER |
|-----------------------------------|----------------------|-----------------|---------------|--------|----------------|--------------------|--------------------|-----------------|---------------------------------|------------------------|-------------|----------|--------------|
| | | | Ouv. | Clôt. | | Volume | Valeur | | | Montant net | Date | | |
| SECTEUR - AGRICULTURE | | 338,87 | points | | ↑ | 0,91 % | | | | | | | |
| PALC | PALM CI | 12 690 | 12 690 | 12 690 | 0,00 % | 1 756 | 22 284 235 | 12 690 | 81,55 % | 102,51 | 27-août-21 | 0,81 % | 4,62 |
| SCRC | SUCRIVOIRE | 925 | 915 | 915 | -1,08 % | 375 | 345 115 | 915 | -4,69 % | 40,50 | 20-août-21 | 4,43 % | 2,73 |
| SICC | SICOR CI | 10 300 | 10 505 | 10 505 | 1,99 % | 1 | 10 505 | 10 505 | 105,18 % | 1 919,00 | 25-sept.-00 | | 6,37 |
| SOGC | SOGB CI | 6 500 | 6 500 | 6 600 | 1,54 % | 69 | 453 500 | 6 600 | 32,00 % | 250,00 | 15-juil.-21 | 3,79 % | 9,68 |
| SPHC | SAPH CI | 5 900 | 5 900 | 6 000 | 1,69 % | 127 | 757 870 | 6 000 | 15,50 % | 132,30 | 24-août-21 | 2,21 % | 7,39 |
| TOTAL | | | | | | 2 328 | 23 851 225 | | | | | | 6,16 |
| SECTEUR - DISTRIBUTION | | 394,79 | points | | ↑ | 3,38 % | | | | | | | |
| ABJC | SERVAIR ABIDJAN CI | 1 580 | 1 695 | 1 600 | 1,27 % | 306 | 487 080 | 1 600 | -8,57 % | 164,96 | 30-sept.-19 | | |
| BNBC | BERNABE CI | 2 240 | 2 350 | 2 300 | 2,68 % | 100 | 230 100 | 2 300 | 5,75 % | 45,00 | 19-juil.-19 | | 95,33 |
| CFAC | CFAO MOTORS CI | 910 | 910 | 965 | 6,04 % | 677 | 639 135 | 965 | -18,91 % | 22,15 | 15-juil.-21 | 2,30 % | 26,08 |
| PRSC | TRACTAFRIC MOTORS CI | 3 310 | 3 320 | 3 400 | 2,72 % | 87 | 300 360 | 3 400 | -19,05 % | 162,90 | 2-sept.-21 | 4,79 % | 11,35 |
| SHEC | VIVO ENERGY CI | 860 | 860 | 860 | 0,00 % | 1 044 | 897 340 | 860 | 0,00 % | 63,90 | 26-nov.-20 | 7,43 % | 25,32 |
| TTLC | TOTAL CI | 2 215 | 2 220 | 2 300 | 3,84 % | 200 | 447 705 | 2 300 | 9,52 % | 109,31 | 27-sept.-21 | 4,75 % | 13,00 |
| TTLS | TOTAL SN | 2 590 | 2 590 | 2 600 | 0,39 % | 1 821 | 4 394 890 | 2 600 | 31,65 % | 223,60 | 30-juil.-21 | 8,60 % | 18,05 |
| TOTAL | | | | | | 4 235 | 7 396 610 | | | | | | 31,52 |
| AUTRES SECTEURS | | 1 912,52 | points | | ↑ | 6,90 % | | | | | | | |
| STAC | SETAO CI | 1 450 | 1 550 | 1 550 | 6,90 % | 2 546 | 3 946 000 | 1 550 | 112,33 % | 66,15 | 16-juil.-21 | 4,27 % | 18,61 |
| TOTAL | | | | | | 2 546 | 3 946 000 | | | | | | 18,61 |
| TOTAL - Marché des actions | | | | | | 96 420 | 139 392 747 | | | | | | |

MARCHE DES DROITS

| Symbole | Titre | Cours Précédent | Cours du jour | | Variation jour | Séance de cotation | | Cours Référence | Variation depuis l'origine | Parité | Periode de négociation | |
|----------------------------------|-------|-----------------|---------------|-------|----------------|--------------------|--------|-----------------|----------------------------|--------|------------------------|-----|
| | | | Ouv. | Clôt. | | Volume | Valeur | | | | Début | fin |
| TOTAL | | | | | | | | | | | | |
| TOTAL - Marché des droits | | | | | | | | | | | | |

TROISIEME COMPARTIMENT - BRVM PETITES CAPITALISATIONS

| Symbole | Titre | Cours Précédent | Cours du jour | | Variation jour | Séance de cotation | | Cours Référence | Variation depuis l'origine |
|--|-------|-----------------|---------------|-------|----------------|--------------------|--------|-----------------|----------------------------|
| | | | Ouv. | Clôt. | | Volume | Valeur | | |
| TOTAL | | | | | | | | | |
| TOTAL - 3ème Compartiment - BRVM PC | | | | | | | | | |

Légende:
 (d) Ex-dividende (V) Variation par rapport au cours de référence
 Cours du jour: Ouv.: Ouverture Clôt.: Clôture Moy.: Moyen
 Mentions : NC: Non Coté Ex-c: Ex-coupon Ex-d: Ex-droit SP: Suspendu Val-T: Valeur Théorique
 PER = Cours / BNPA selon les données disponibles Rdt. Net: Rendement net (DNPA / Cours)
 Comp.: 1 - Premier Compartiment 2 - Second Compartiment 3 - Compartiment de croissance
 Ratio de liquidité = Titres échangés / Volume des ordres de vente
 : Progression de l'indice sectoriel : Stabilité de l'indice sectoriel : Recul de l'indice sectorie

MARCHE DES OBLIGATIONS

| Symbole | Titre | Valeur nominale | Cours Précédent | Cours du jour | Cours Référence | Séance de cotation | Coupon couru | Coupon d'intérêt | Période | Montant net | Eché. | Type Amort |
|---------------------------|-------------------------------|-----------------|-----------------|---------------|-----------------|--------------------|--------------|------------------|---------|-------------|-------|------------|
| OBLIGATIONS D'ETAT | | | | | | | | | | | | |
| EOM.01 | ETAT DU MALI 6.20% 2016-2023 | 1 665 | 1 665 | NC | 1 665 | | 5,94 | A | 103,23 | 23-mai-23 | ACD | |
| EOM.02 | Etat du Mali 6.50% 2017-2024 | 4 000 | 4 000 | NC | 3 999.60 | | 38,47 | A | 260,00 | 20-avr.-23 | AC | |
| EOM.03 | ETAT DU MALI 6,50 % 2018-2025 | 8 000 | 8 000 | NC | 8 000 | | 446,99 | A | 650,00 | 5-oct.-22 | AC | |
| EOM.04 | ETAT DU MALI 6,50% 2019-2027 | 10 000 | 10 000 | NC | 10 000 | | 598,36 | A | 650,00 | 12-juil.-22 | AC | |
| EOM.05 | ETAT DU MALI 6,50% 2020-2028 | 10 000 | 9 999 | NC | 9 999 | | 138,90 | A | 650,00 | 27-mars-23 | ACD | |
| EOM.06 | ETAT DU MALI 6,50% 2020-2027 | 10 000 | 10 600 | NC | 10 600 | | 347,26 | A | 650,00 | 30-nov.-22 | AC | |
| EOM.07 | ETAT DU MALI 6.50% 2021-2031 | 10 000 | 10 700 | NC | 10 700 | | 103,29 | A | 650,00 | 16-avr.-23 | AC | |
| EOS.05 | ETAT SENEGAL 6.50% 2013-2023 | 10 000 | 10 000 | NC | 10 000 | | 242,40 | S | 325,00 | 29-juil.-22 | ACD | |
| EOS.07 | ETAT SENEGAL 6.30% 2015-2025 | 10 000 | 10 700 | NC | 10 700 | | 32,79 | S | 317,59 | 25-nov.-22 | ACD | |
| TPBF.O10 | TPBF 6,50% 2020 - 2028 | 10 000 | 10 700 | NC | 10 700 | | 150,14 | S | 325,00 | 20-sept.-22 | ACD | |
| TPBF.O11 | TPBF 6,50 % 2020-2028 | 10 000 | 10 000 | NC | 10 000 | | 278,31 | S | 325,00 | 9-juil.-22 | ACD | |
| TPBF.O12 | TPBF 6.50% 2021-2031 | 10 000 | 10 700 | NC | 10 700 | | 141,30 | S | 325,00 | 25-sept.-22 | ACD | |
| TPBF.O13 | TPBF 6,50 % 2021 - 2031 | 10 000 | 10 500 | NC | 10 500 | | 283,70 | S | 325,00 | 6-juil.-22 | ACD | |
| TPBF.O4 | TPBF 6.50% 2017-2027 | 10 000 | 10 700 | NC | 10 700 | | 236,85 | S | 322,33 | 31-juil.-22 | ACD | |
| TPBF.O5 | TPBF 6,50% 2017-2024 | 10 000 | 10 700 | NC | 10 700 | | 296,43 | S | 325,00 | 29-juin-22 | ACD | |
| TPBF.O6 | TPBF 6.50% 2018-2025 | 10 000 | 10 700 | NC | 10 700 | | 14,17 | S | 324,11 | 5-déc.-22 | ACD | |
| TPBF.O7 | TPBF 6,50% 2018- 2025 | 10 000 | 10 000 | 10 000 | 10 000 | 10 | 100 000 | S | 325,00 | 15-nov.-22 | AC | |
| TPBF.O8 | TPBF 6,50% 2019-2027 | 10 000 | 10 000 | NC | 10 000 | | 67,67 | S | 327,67 | 6-nov.-22 | ACD | |
| TPBF.O9 | TPBF 6,50% 2019 - 2027 | 10 000 | 10 700 | NC | 10 700 | | 117,21 | S | 325,00 | 8-oct.-22 | ACD | |
| TPBJ.O3 | TPBJ 6,50% 2020-2028 | 10 000 | 10 000 | NC | 10 000 | | 520,00 | A | 650,00 | 25-août-22 | AC | |
| TPBJ.O4 | TPBJ 5,50 % 2022-2037 | 10 000 | 10 000 | NC | 10 000 | | 156,71 | A | 550,00 | 1-mars-23 | AC | |
| TPBJ.O5 | TPBJ 5,85 % 2022-2042 | 10 000 | 10 000 | NC | 10 000 | | 166,68 | A | 585,00 | 1-mars-23 | ACD | |
| TPCI.O17 | TPCI 3% 2014-2024 | 10 000 | 10 000 | NC | 10 000 | | 145,05 | S | 150,00 | 19-juin-22 | ACD | |
| TPCI.O19 | TPCI 5.99% 2015-2025 | 10 000 | 10 000 | NC | 10 000 | | 49,23 | A | 599,00 | 14-mai-23 | ACD | |
| TPCI.O20 | TPCI 5.85% 2015-2022 | 10 000 | 10 000 | NC | 10 000 | | 110,29 | S | 292,50 | 5-oct.-22 | ACD | |
| TPCI.O21 | TPCI 6% 2016-2028 | 10 000 | 10 700 | NC | 10 700 | | 108,49 | A | 600,00 | 8-avr.-23 | ACD | |
| TPCI.O22 | TPCI 5.90% 2016 - 2026 (*) | 10 000 | 10 000 | NC | 10 000 | | 586,77 | A | 590,00 | 15-juin-22 | ACD | |
| TPCI.O23 | TPCI 5.90% 2016-2026 | 10 000 | 10 215 | NC | 10 215 | | 336,22 | A | 590,00 | 17-nov.-22 | ACD | |
| TPCI.O24 | TPCI 6.25% 2017-2029 | 10 000 | 10 700 | NC | 10 700 | | 126,37 | S | 312,50 | 30-sept.-22 | ACD | |
| TPCI.O25 | TPCI 5,95% 2017-2024 A | 10 000 | 10 000 | NC | 10 000 | | 81,28 | S | 297,50 | 24-oct.-22 | ACD | |
| TPCI.O26 | TPCI 5,95% 2017-2024 B | 10 000 | 10 100 | NC | 10 100 | | 54,97 | S | 297,50 | 10-nov.-22 | ACD | |
| TPCI.O27 | TPCI 6% 2017-2025 | 10 000 | 10 250 | NC | 10 250 | | 273,63 | S | 300,00 | 29-juin-22 | ACD | |
| TPCI.O28 | TPCI 6% 2018 - 2026 | 10 000 | 10 700 | NC | 10 700 | | 517,81 | A | 600,00 | 2-août-22 | ACD | |
| TPCI.O29 | TPCI 6% 2018-2026 | 10 000 | 10 000 | NC | 10 000 | | 389,59 | A | 600,00 | 19-oct.-22 | ACD | |
| TPCI.O30 | TPCI 5,95% 2018-2025 (*) | 8 000 | 8 216 | NC | 8 216 | | 237,35 | S | 237,35 | 13-juin-22 | ACD | |
| TPCI.O31 | TPCI 5,75% 2019 - 2026 | 10 000 | 10 230 | NC | 10 230 | | 563,97 | A | 575,00 | 20-juin-22 | ACD | |
| TPCI.O32 | TPCI 2,23% 2019-2026 | 10 000 | | NC | | | 656,17 | A | 669,00 | 20-juin-22 | ACD | |
| TPCI.O33 | TPCI 5.75% 2019-2026 | 8 000 | 8 560 | NC | 8 560 | | 107,12 | A | 460,00 | 20-mars-23 | ACD | |
| TPCI.O34 | TPCI 6% 2019-2029 | 8 750 | 8 750 | NC | 8 750 | | 122,26 | A | 525,00 | 20-mars-23 | ACD | |
| TPCI.O35 | TPCI 5,75% 2019 -2026 | 10 000 | 10 000 | NC | 10 000 | | 530,89 | A | 575,00 | 11-juil.-22 | ACD | |
| TPCI.O36 | TPCI 5,75% 2019- 2026 | 10 000 | 10 180 | NC | 10 180 | | 466,30 | A | 575,00 | 21-août-22 | ACD | |
| TPCI.O37 | TPCI 5,80% 2019-2026 | 10 000 | 10 290 | NC | 10 290 | | 303,51 | A | 580,00 | 4-déc.-22 | ACD | |
| TPCI.O38 | TPCI 5,75% 2019-2026 | 10 000 | 10 000 | NC | 10 000 | | 300,89 | A | 575,00 | 4-déc.-22 | ACD | |
| TPCI.O39 | TPCI 5,75% 2019 - 2026 | 10 000 | 10 700 | NC | 10 700 | | 376,51 | A | 575,00 | 17-oct.-22 | ACD | |
| TPCI.O40 | TPCI 5,75% 2019-2026 | 10 000 | 10 200 | NC | 10 200 | | 242,60 | A | 575,00 | 10-janv.-23 | ACD | |
| TPCI.O41 | TPCI 5,80% 2020-2027 | 10 000 | 10 700 | NC | 10 700 | | 166,85 | A | 580,00 | 28-févr.-23 | ACD | |
| TPCI.O42 | TPCI 5,90% 2020-2030 | 10 000 | 10 500 | NC | 10 500 | | 169,73 | A | 590,00 | 28-févr.-23 | ACD | |
| TPCI.O43 | TPCI 5,90% 2020 - 2030 | 10 000 | 10 200 | NC | 10 200 | | 82,44 | A | 590,00 | 23-avr.-23 | ACD | |
| TPCI.O44 | TPCI 5,80% 2020 - 2027 | 10 000 | 10 075 | NC | 10 075 | | 81,04 | A | 580,00 | 23-avr.-23 | ACD | |
| TPCI.O45 | TPCI 5,80% 2020 -2027 | 10 000 | 10 195 | NC | 10 195 | | 575,23 | A | 580,00 | 16-juin-22 | ACD | |
| TPCI.O46 | TPCI 5,90% 2020 - 2030 | 10 000 | 10 500 | NC | 10 500 | | 585,15 | A | 590,00 | 16-juin-22 | ACD | |
| TPCI.O47 | TPCI 5,80% 2020 - 2027 | 10 000 | 10 250 | NC | 10 250 | | 575,23 | A | 580,00 | 16-juin-22 | ACD | |
| TPCI.O48 | TPCI 5,80% 2020- 2027 | 10 000 | 10 000 | NC | 10 000 | | 506,90 | A | 580,00 | 29-juil.-22 | ACD | |
| TPCI.O49 | TPCI 5,90% 2020- 2030 | 10 000 | 10 085 | NC | 10 085 | | 515,64 | A | 590,00 | 29-juil.-22 | ACD | |
| TPCI.O50 | TPCI 5,90% 2020-2030 | 10 000 | 10 000 | NC | 10 000 | | 467,15 | A | 590,00 | 28-août-22 | ACD | |
| TPCI.O51 | TPCI 5,80% 2020-2027 | 10 000 | 10 100 | NC | 10 100 | | 403,62 | A | 580,00 | 2-oct.-22 | ACD | |
| TPCI.O52 | TPCI 5,90 % 2020-2030 | 10 000 | 10 700 | NC | 10 700 | | 410,58 | A | 590,00 | 2-oct.-22 | ACD | |
| TPCI.O53 | TPCI 5,80% 2020-2027 | 10 000 | 10 600 | NC | 10 600 | | 362,30 | A | 580,00 | 28-oct.-22 | ACD | |
| TPCI.O54 | TPCI 5,90% 2020-2030 | 10 000 | 10 300 | NC | 10 300 | | 368,55 | A | 590,00 | 28-oct.-22 | ACD | |
| TPCI.O55 | TPCI 5,80% 2020 -2027 | 10 000 | 10 500 | NC | 10 500 | | 271,73 | A | 580,00 | 24-déc.-22 | ACD | |

lundi 13 juin 2022

| | | | | | | | | | | | | |
|--------------|--|--------|--------|----|--------|-----------|----------------|--------|---|--------|-------------|-----|
| TPCI.056 | TPCI 5,90% 2020- 2030 | 10 000 | 10 700 | NC | 10 700 | | | 276,41 | A | 590,00 | 24-déc.-22 | ACD |
| TPCI.057 | TPCI 5,80% 2020-2027 | 10 000 | 10 000 | NC | 10 000 | | | 325,75 | A | 580,00 | 20-nov.-22 | ACD |
| TPCI.058 | TPCI 5,80% 2021-2028 | 10 000 | 10 400 | NC | 10 400 | | | 152,55 | A | 580,00 | 9-mars-23 | ACD |
| TPCI.059 | TPCI 5,90% 2021-2031 | 10 000 | 10 500 | NC | 10 500 | | | 155,18 | A | 590,00 | 9-mars-23 | ACD |
| TPCI.060 | TPCI 5,80% 2021-2028 | 10 000 | 10 000 | NC | 10 000 | | | 629,26 | A | 580,00 | 13-mai-22 | ACD |
| TPCI.061 | TPCI 5,90% 2021-2031 | 10 000 | 10 050 | NC | 10 050 | | | 640,11 | A | 590,00 | 13-mai-22 | ACD |
| TPCI.062 | TPCI 5,80 % 2021 -2028 | 10 000 | 10 700 | NC | 10 700 | | | 552,99 | A | 580,00 | 30-juin-22 | ACD |
| TPCI.063 | TPCI 5,90% 2021 -2031 | 10 000 | 10 000 | NC | 10 000 | | | 557,01 | A | 590,00 | 30-juin-22 | ACD |
| TPCI.064 | TPCI 5,80 % 2021 - 2028 | 10 000 | 10 180 | NC | 10 180 | | | 478,30 | A | 580,00 | 16-août-22 | ACD |
| TPCI.065 | TPCI 5,90% 2021-2031 | 10 000 | 10 500 | NC | 10 500 | | | 413,81 | A | 590,00 | 30-sept.-22 | ACD |
| TPCI.066 | TPCI 5,90% 2021-2031 | 10 000 | 10 150 | NC | 10 150 | | | 355,62 | A | 590,00 | 5-nov.-22 | ACD |
| TPCI.067 | TPCI 5,90 % 2021-2036 | 10 000 | 10 000 | NC | 10 000 | | | 289,34 | A | 590,00 | 16-déc.-22 | ACD |
| TPCI.068 | TPCI 5,90 % 2022-2037 | 10 000 | 10 700 | NC | 10 700 | | | 213,37 | A | 590,00 | 1-févr.-23 | ACD |
| TPCI.069 | TPCI 5,75 % 2022-2037 | 10 000 | 10 000 | NC | 10 000 | | | 130,75 | A | 575,00 | 22-mars-23 | ACD |
| TPNE.01 | TRESOR PUBLIC DU NIGER 6,50% 2019-2026 | 10 000 | 10 700 | NC | 10 700 | | | 137,12 | A | 650,00 | 28-mars-23 | ACD |
| TPNE.02 | TRESOR PUBLIC DU NIGER 6,50% 2019 - 2026 | 10 000 | 10 700 | NC | 10 700 | | | 562,74 | A | 650,00 | 1-août-22 | ACD |
| TPNE.03 | TRESOR PUBLIC DU NIGER 6,5% 2020-2027 | 10 000 | 10 700 | NC | 10 700 | | | 564,52 | A | 650,00 | 31-juil.-22 | ACD |
| TPNE.04 | TRESOR PUBLIC DU NIGER 6,30% 2021-2031 | 10 000 | 10 500 | NC | 10 500 | | | 505,73 | A | 630,00 | 24-août-22 | ACD |
| TOTAL | | | | | | 10 | 100 000 | | | | | |

OBLIGATIONS REGIONALES

| | | | | | | | | | | | | |
|--------------|----------------------------|--------|--------|----|--------|----------|----------|--------|---|--------|-------------|-----|
| BIDC.04 | BIDC-EBID 6.10% 2017-2027 | 7 500 | 8 025 | NC | 8 025 | | | 453,74 | A | 457,50 | 16-juin-22 | ACD |
| BIDC.05 | BIDC-EBID 6,40% 2019-2026 | 10 000 | 10 700 | NC | 10 700 | | | 268,73 | S | 320,00 | 12-juil.-22 | ACD |
| BIDC.06 | BIDC-EBID 6,50 % 2021-2028 | 10 000 | 10 700 | NC | 10 700 | | | 368,63 | S | 322,33 | 18-mai-22 | ACD |
| CRRH.01 | CRRH-UEMOA 6.10% 2012-2022 | 10 000 | 9 925 | NC | 9 925 | | | 202,21 | S | 305,00 | 13-août-22 | AC |
| CRRH.02 | CRRH-UEMOA 6.10% 2012-2024 | 10 000 | 10 000 | NC | 10 000 | | | 247,71 | S | 305,00 | 17-juil.-22 | AC |
| CRRH.03 | CRRH-UEMOA 6% 2013-2023 | 10 000 | 10 000 | NC | 10 000 | | | 78,69 | S | 300,00 | 26-oct.-22 | AC |
| CRRH.04 | CRRH-UEMOA 6% 2014-2024 | 10 000 | 9 975 | NC | 9 975 | | | 271,98 | S | 300,00 | 30-juin-22 | AC |
| CRRH.05 | CRRH-UEMOA 5.85% 2015-2025 | 10 000 | 10 000 | NC | 10 000 | | | 256,44 | S | 290,10 | 4-juil.-22 | AC |
| CRRH.06 | CRRH-UEMOA 5.85% 2016-2026 | 10 000 | 10 230 | NC | 10 230 | | | 260,18 | S | 292,50 | 3-juil.-22 | ACD |
| CRRH.07 | CRRH-UEMOA 5.95% 2017-2029 | 6 250 | 6 250 | NC | 6 250 | | | 27,28 | S | 185,94 | 17-nov.-22 | AC |
| CRRH.08 | CRRH-UEMOA 5.95% 2018-2030 | 7 500 | 7 500 | NC | 7 500 | | | 213,32 | S | 223,13 | 21-juin-22 | AC |
| CRRH.09 | CRRH-UEMOA 6.05% 2018-2033 | 8 000 | 8 000 | NC | 8 000 | | | 231,36 | S | 242,00 | 21-juin-22 | AC |
| TOTAL | | | | | | 0 | 0 | | | | | |

OBLIGATIONS PRIVEES

| | | | | | | | | | | | | |
|--------------|----------------------------------|--------|--------|--------|----------|-----------|----------------|--------|---|--------|-------------|-----|
| BHSN.01 | DIASPORA BONDS BHS 6,25% 2019- | 10 000 | 10 600 | NC | 10 600 | | | 263,70 | S | 309,93 | 10-juil.-22 | ACD |
| FNSBC.01 | FCTC NSIA BANQUE 7 % 2020-2025 | 6 667 | 6 667 | 6 666 | 6 666.66 | 20 | 133 333 | 110,60 | T | 114,33 | 16-juin-22 | ACD |
| FTIMC.01 | FCTC TEYLIMOM IMMO 7 % 2021-2028 | 10 000 | 10 500 | NC | 10 500 | | | 180,82 | T | 171,50 | 8-juin-22 | ACD |
| ORGT.02 | ORAGROUP SA 7,15% 2021-2028 | 10 000 | 10 700 | NC | 10 700 | | | 187,54 | S | 715,00 | 26-oct.-22 | ACD |
| PADS.03 | PAD 6,60% 2020-2027 | 10 000 | 10 200 | NC | 10 200 | | | 99,18 | S | 330,00 | 19-oct.-22 | ACD |
| SNLC.01 | SENELEC 6,50% 2018-2025 | 6 000 | 6 420 | NC | 6 420 | | | 82,66 | S | 195,00 | 27-sept.-22 | AC |
| SNTS.02 | SONATEL 6,50% 2020-2027 | 10 000 | 10 600 | 10 600 | 10 600 | 2 | 21 200 | 247,75 | S | 302,99 | 16-juil.-22 | ACD |
| TOTAL | | | | | | 22 | 154 533 | | | | | |

SUKUK ET TITRES ASSIMILES

| | | | | | | | | | | | | |
|--------------|--------------------------|--------|--------|----|--------|----------|----------|--------|---|--------|-------------|-----|
| SUKCI.S2 | SUKUK CI 5.75% 2016-2023 | 10 000 | 10 500 | NC | 10 500 | | | 156,53 | S | 293,89 | 7-sept.-22 | ACD |
| SUKSN.S2 | SUKUK SN 6% 2016-2026 | 10 000 | 10 600 | NC | 10 600 | | | 230,00 | S | 301,67 | 26-juil.-22 | ACD |
| SUKTG.S1 | SUKUK TG 6.5% 2016-2026 | 10 000 | 10 700 | NC | 10 700 | | | 238,32 | S | 371,86 | 17-août-22 | ACD |
| TOTAL | | | | | | 0 | 0 | | | | | |

TOTAL - Marché des obligations

32 254 533

Légende :
 (#) (*) Ex-Coupon couru (#)Cours de référence amorti / Coupon couru Ex-c (#)Ex-marge de profits
 Cours du jour: Ouv.: Ouverture Clôt.: Clôture Moy.: Moyen
 Type Amort: Type d'Amortissement IF: In Fine AC: Amortissement Constant AD: Amortissement Dégressif ACD: Amortissement Constant Différé
 Période: Périodicité de paiement des coupons A: Annuelle S: Semestrielle T: Trimestrielle
 Eché.: Échéance de paiement des intérêts
 Mentions: NC: Non Coté Ex-c: Ex-coupon ou Ex-droit SP: Suspendu

INFORMATIONS

OPERATIONS EN COURS

| Emetteur | Opération |
|-----------|--|
| ONATEL BF | Païement de dividendes de 416,5791 F CFA net par action, le 15/06/2022 |

AVIS

| Entité | N° | Nature | Objet |
|--------|------------|------------------------------------|--|
| DC/BR | 103 - 2022 | Païement de dividendes | Païement de dividendes - BOLLORÉ TRANSPORT & LOGISTICS CI |
| DC/BR | 104 - 2022 | Païement Intérêts | Païement des intérêts semestriels - TPBF 6,50% 2021- 2031 |
| DC/BR | 105 - 2022 | Païement Intérêts et remboursement | Païement des intérêts annuels et remboursement partiel du capital - TPCI 5,75% 2019-2026 B |
| DC/BR | 106 - 2022 | Païement Intérêts | Païement des intérêts annuels -TPCI 2,23% 2019-2026 |
| BRVM | 106-2022 | Païement de dividendes | Païement de dividendes Exercice 2021 - SOCIÉTÉ IVOIRIENNE DE BANQUE |
| BRVM | 107-2022 | Païement de dividendes | Païement de dividendes Exercice 2021 - Ecobank Transnational Incorporated TG |

COMMUNIQUES

| Emetteur | N° | Nature | Objet |
|---------------|------------|--------------------------------|--|
| SMB | 20220613-6 | Rapport d'activités annuel | Rapport annuel exercice 2021 - SMB CI |
| CROWN SIEM CI | 20220613-5 | Pouvoir | Pouvoir - Assemblée Générale Ordinaire - EVIOSYS PACKAGING SIEM |
| UNIWAX CI | 20220613-4 | Etats financiers | Etats Financiers certifiés exercice 2021 - UNIWAX CI |
| TOTAL | 20220613-3 | Communiqué | Changement important dans la Direction - TOTALENERGIES MARKETING CI |
| CROWN SIEM CI | 20220613-2 | Communiqué-Avis de Convocation | Avis de convocation - Assemblée Générale Ordinaire - EVIOSYS PACKAGING SIEM |
| SITAB | 20220613-1 | Communiqué-Avis de Convocation | Avis de convocation et Projet de résolutions - Assemblée Générale Ordinaire - SITAB CI |
| TRACTAFRIC CI | 20220613 | Communiqué-Avis de Convocation | Avis de convocation - Assemblée Générale Ordinaire - TRACTAFRIC MOTORS CI |

QUANTITES RESIDUELLES

MARCHE DES ACTIONS

| Symbole | Titre | Quantité résiduelle à l'achat | Cours Achat / Vente | | Quantité résiduelle à la vente | Cours de Référence |
|---------|--------------------------------|-------------------------------|---------------------|----------|--------------------------------|--------------------|
| ABJC | SERVAIR ABIDJAN CI | 350 | 1,600 | / 1,695 | 26 | 1 600 |
| BICC | BICI CI | 5 | 5,800 | / 6,150 | 23 | 6 150 |
| BNBC | BERNABE CI | 10 | 2,200 | / 2,345 | 77 | 2 300 |
| BOAB | BANK OF AFRICA BN | 5 | 5,805 | / 6,000 | 965 | 6 000 |
| BOABF | BANK OF AFRICA BF | 18 | 5,365 | / 5,400 | 1 965 | 5 400 |
| BOAC | BANK OF AFRICA CI | 40 | 5,000 | / 5,200 | 6 876 | 5 200 |
| BOAM | BANK OF AFRICA ML | 49 | 1,300 | / 1,325 | 335 | 1 325 |
| BOAN | BANK OF AFRICA NG | 4 | 6,500 | / 6,550 | 13 | 6 500 |
| BOAS | BANK OF AFRICA SENEGAL | 21 | 2,315 | / 2,395 | 520 | 2 315 |
| CABC | SICABLE CI | 990 | 1,020 | / 1,090 | 700 | 1 020 |
| CBIBF | CORIS BANK INTERNATIONAL | 156 | 9,100 | / 9,175 | 200 | 9 175 |
| CFAC | CFAO MOTORS CI | 50 | 930 | / 965 | 6 | 965 |
| CIEC | CIE CI | 6 243 | 2,300 | / 2,350 | 240 | 2 350 |
| ECOC | ECOBANK COTE D'IVOIRE | 52 | 4,425 | / 4,480 | 413 | 4 480 |
| ETIT | ECOBANK TRANS. INCORP. TG | 1 596 067 | 15 | / 16 | 6 716 610 | 16 |
| FTSC | FILTISAC CI | 385 | 1,245 | / 1,340 | 406 | 1 340 |
| NEIC | NEI-CEDA CI | 310 | 620 | / 640 | 120 | 640 |
| NSBC | NSIA BANQUE COTE D'IVOIRE | 20 | 5,225 | / 5,300 | 2 | 5 225 |
| NTLC | NESTLE CI | 5 | 6,930 | / 7,000 | 1 991 | 7 000 |
| ONTBF | ONATEL BF | 66 | 4,080 | / 4,290 | 11 | 4 290 |
| ORGT | ORAGROUP TOGO | 8 | 3,625 | / 3,700 | 1 032 | 3 700 |
| PALC | PALM CI | 300 | 12,700 | / 12,785 | 13 | 12 690 |
| PRSC | TRACTAFRIC MOTORS CI | 192 | 3,320 | / 3,400 | 91 | 3 400 |
| SAFC | SAFCA CI | 118 | 925 | / 990 | 41 | 990 |
| SCRC | SUCRIVOIRE | 184 | 915 | / 920 | 356 | 915 |
| SDCC | SODE CI | 2 | 4,905 | / 5,375 | 559 | 5 375 |
| SDSC | BOLLORE | 30 | 1,850 | / 1,890 | 145 | 1 890 |
| SEMC | CROWN SIEM CI | 60 | 700 | / 740 | 240 | 700 |
| SGBC | SOCIETE GENERALE COTE D'IVOIRE | 20 | 14,100 | / 14,380 | 1 | 14 005 |
| SHEC | VIVO ENERGY CI | 107 | 810 | / 850 | 102 | 860 |
| SIBC | SOCIETE IVOIRIENNE DE BANQUE | 1 114 | 4,610 | / 4,670 | 50 | 4 670 |
| SICC | SICOR CI | 16 | 10,505 | / | | 10 505 |
| SIVC | AIR LIQUIDE CI | 17 054 | 825 | / 850 | 7 316 | 850 |
| SLBC | SOLIBRA CI | 3 | Marché | / | | 145 000 |
| SMBC | SMB CI | 993 | 7,100 | / 7,195 | 807 | 7 195 |
| SNTS | SONATEL SN | 1 | 14,620 | / 14,700 | 209 | 14 700 |
| SOGC | SOGB CI | 576 | 6,500 | / 6,600 | 2 150 | 6 600 |
| SPHC | SAPH CI | 56 | 5,850 | / 6,000 | 300 | 6 000 |
| STAC | SETAO CI | 20 | 1,450 | / 1,550 | 995 | 1 550 |
| STBC | SITAB CI | 10 | 6,150 | / | | 6 150 |
| SVOC | MOVIS CI | | | / | | 2 395 |
| TTLC | TOTAL CI | 157 | 2,250 | / 2,300 | 23 | 2 300 |
| TTLS | TOTAL SN | 1 013 | 2,400 | / 2,600 | 160 | 2 600 |
| TTRC | TRITURAF CI-Ste en Liquidation | | | / | | 490 |
| UNLC | UNILEVER CI | 2 | Marché | / | | 4 850 |
| UNXC | UNIWAX CI | 50 | 1,400 | / 1,405 | 935 | 1 400 |

QUANTITES RESIDUELLES

MARCHE DES DROITS

| Symbole | Titre | Quantité résiduelle à l'achat | Cours Achat / Vente | Quantité résiduelle à la vente | Cours de Référence |
|---------|-------|-------------------------------|---------------------|--------------------------------|--------------------|
|---------|-------|-------------------------------|---------------------|--------------------------------|--------------------|

TROISIEME COMPARTIMENT - BRVM PETITES CAPITALISATIONS

| Symbole | Titre | Quantité résiduelle à l'achat | Cours Achat / Vente | Quantité résiduelle à la vente | Cours de Référence |
|---------|-------|-------------------------------|---------------------|--------------------------------|--------------------|
|---------|-------|-------------------------------|---------------------|--------------------------------|--------------------|

QUANTITES RESIDUELLES

MARCHE DES OBLIGATIONS

| Symbole | Titre | Quantité résiduelle à l'achat | Cours Achat / Vente | Quantité résiduelle à la vente | Cours de Référence |
|----------|--|-------------------------------|---------------------|--------------------------------|--------------------|
| BHSN.01 | DIASPORA BONDS BHS 6,25% 2019- | | / 10,400 | 368 | 10 600 |
| FNSBC.01 | FCTC NSIA BANQUE 7 % 2020-2025 | | / 6,666.66 | 13 | 6 667 |
| FTIMC.01 | FCTC TEYLIM IMMO 7 % 2021-2028 | | / 10,200 | 15 | 10 500 |
| ORGT.02 | ORAGROUP SA 7,15% 2021-2028 | 50 | 10,000 / 10,500 | 4 000 | 10 700 |
| PADS.03 | PAD 6,60% 2020-2027 | | / | | 10 200 |
| SNLC.01 | SENELEC 6,50% 2018-2025 | 24 | 6,000 / | | 6 420 |
| SNTS.02 | SONATEL 6,50% 2020-2027 | 1 000 | 10,000 / 10,600 | 88 | 10 600 |
| EOM.01 | ETAT DU MALI 6.20% 2016-2023 | | / | | 1 665 |
| EOM.02 | Etat du Mali 6.50% 2017-2024 | | / 4,000 | 42 | 4 000 |
| EOM.03 | ETAT DU MALI 6,50 % 2018-2025 | | / 8,160 | 1 208 | 8 000 |
| EOM.04 | ETAT DU MALI 6,50% 2019-2027 | | / | | 10 000 |
| EOM.05 | ETAT DU MALI 6,50% 2020-2028 | | / 10,000 | 10 952 | 9 999 |
| EOM.06 | ETAT DU MALI 6,50% 2020-2027 | | / 10,600 | 1 490 | 10 600 |
| TPCI.068 | TPCI 5,90 % 2022-2037 | | / 10,700 | 1 959 | 10 700 |
| TPCI.069 | TPCI 5,75 % 2022-2037 | | / 10,000 | 9 995 | 10 000 |
| TPNE.01 | TRESOR PUBLIC DU NIGER 6,50% 2019-2026 | | / | | 10 700 |
| TPNE.02 | TRESOR PUBLIC DU NIGER 6,50% 2019 - 2026 | | / 10,100 | 50 | 10 700 |
| TPNE.03 | TRESOR PUBLIC DU NIGER 6,5% 2020-2027 | | / 10,700 | 55 | 10 700 |
| TPNE.04 | TRESOR PUBLIC DU NIGER 6,30% 2021-2031 | | / 10,500 | 2 980 | 10 500 |
| TPCI.062 | TPCI 5,80 % 2021 -2028 | | / | | 10 700 |
| TPCI.063 | TPCI 5,90% 2021 -2031 | | / | | 10 000 |
| TPCI.064 | TPCI 5,80 % 2021 - 2028 | | / | | 10 180 |
| TPCI.065 | TPCI 5,90% 2021-2031 | | / | | 10 500 |
| TPCI.066 | TPCI 5,90% 2021-2031 | | / 10,000 | 10 000 | 10 150 |
| TPCI.067 | TPCI 5,90 % 2021-2036 | | / | | 10 000 |
| TPCI.056 | TPCI 5,90% 2020- 2030 | | / | | 10 700 |
| TPCI.057 | TPCI 5,80% 2020-2027 | | / | | 10 000 |
| TPCI.058 | TPCI 5,80% 2021-2028 | | / | | 10 400 |
| TPCI.059 | TPCI 5,90% 2021-2031 | | / 10,240 | 5 000 | 10 500 |
| TPCI.060 | TPCI 5,80% 2021-2028 | | / | | 10 000 |
| TPCI.061 | TPCI 5,90% 2021-2031 | | / | | 10 050 |
| TPCI.050 | TPCI 5,90% 2020-2030 | | / 10,200 | 25 | 10 000 |
| TPCI.051 | TPCI 5,80% 2020-2027 | | / | | 10 100 |
| TPCI.052 | TPCI 5,90 % 2020-2030 | | / | | 10 700 |
| TPCI.053 | TPCI 5,80% 2020-2027 | | / | | 10 600 |
| TPCI.054 | TPCI 5,90% 2020-2030 | | / | | 10 300 |
| TPCI.055 | TPCI 5,80% 2020 -2027 | | / | | 10 500 |
| TPCI.044 | TPCI 5,80% 2020 - 2027 | | / | | 10 075 |
| TPCI.045 | TPCI 5,80% 2020 -2027 | | / | | 10 195 |
| TPCI.046 | TPCI 5,90% 2020 - 2030 | | / | | 10 500 |
| TPCI.047 | TPCI 5,80% 2020 - 2027 | | / | | 10 250 |
| TPCI.048 | TPCI 5,80% 2020- 2027 | | / | | 10 000 |
| TPCI.049 | TPCI 5,90% 2020- 2030 | | / | | 10 085 |
| TPCI.038 | TPCI 5,75% 2019-2026 | | / 10,200 | 210 | 10 000 |
| TPCI.039 | TPCI 5,75% 2019 - 2026 | | / | | 10 700 |
| TPCI.040 | TPCI 5,75% 2019-2026 | | / | | 10 200 |
| TPCI.041 | TPCI 5,80% 2020-2027 | | / | | 10 700 |
| TPCI.042 | TPCI 5,90% 2020-2030 | | / 10,300 | 100 | 10 500 |
| TPCI.043 | TPCI 5,90% 2020 - 2030 | 16 | 10,000 / | | 10 200 |

lundi 13 juin 2022

| | | | | | | | |
|----------|------------------------------|----|--------|---|--------|-------|--------|
| TPCI.O32 | TPCI 2,23% 2019-2026 | | | / | | | 10 000 |
| TPCI.O33 | TPCI 5.75% 2019-2026 | | | / | 8,560 | 4 980 | 8 560 |
| TPCI.O34 | TPCI 6% 2019-2029 | | | / | | | 8 750 |
| TPCI.O35 | TPCI 5,75% 2019 -2026 | | | / | | | 10 000 |
| TPCI.O36 | TPCI 5,75% 2019- 2026 | | | / | | | 10 180 |
| TPCI.O37 | TPCI 5,80% 2019-2026 | | | / | | | 10 290 |
| TPCI.O26 | TPCI 5,95% 2017-2024 B | | | / | | | 10 100 |
| TPCI.O27 | TPCI 6% 2017-2025 | | | / | | | 10 250 |
| TPCI.O28 | TPCI 6% 2018 - 2026 | | | / | 10,700 | 42 | 10 700 |
| TPCI.O29 | TPCI 6% 2018-2026 | | | / | | | 10 000 |
| TPCI.O30 | TPCI 5,95% 2018-2025 | | | / | | | 8 216 |
| TPCI.O31 | TPCI 5,75% 2019 - 2026 | | | / | | | 10 230 |
| TPCI.O20 | TPCI 5.85% 2015-2022 | | | / | | | 10 000 |
| TPCI.O21 | TPCI 6% 2016-2028 | | | / | 10,700 | 1 973 | 10 700 |
| TPCI.O22 | TPCI 5.90% 2016 - 2026 | | | / | 10,200 | 196 | 10 000 |
| TPCI.O23 | TPCI 5.90% 2016-2026 | | | / | | | 10 215 |
| TPCI.O24 | TPCI 6.25% 2017-2029 | | | / | | | 10 700 |
| TPCI.O25 | TPCI 5,95% 2017-2024 A | | | / | | | 10 000 |
| TPBF.O9 | TPBF 6,50% 2019 - 2027 | 83 | 10,000 | / | | | 10 700 |
| TPBJ.O3 | TPBJ 6,50% 2020-2028 | | | / | | | 10 000 |
| TPBJ.O4 | TPBJ 5,50 % 2022-2037 | | | / | | | 10 000 |
| TPBJ.O5 | TPBJ 5,85 % 2022-2042 | | | / | 10,300 | 761 | 10 000 |
| TPCI.O17 | TPCI 3% 2014-2024 | | | / | | | 10 000 |
| TPCI.O19 | TPCI 5.99% 2015-2025 | | | / | | | 10 000 |
| TPBF.O13 | TPBF 6,50 % 2021 - 2031 | | | / | 10,500 | 4 785 | 10 500 |
| TPBF.O4 | TPBF 6.50% 2017-2027 | | | / | 10,200 | 31 | 10 700 |
| TPBF.O5 | TPBF 6,50% 2017-2024 | | | / | | | 10 700 |
| TPBF.O6 | TPBF 6.50% 2018-2025 | | | / | 10,500 | 280 | 10 700 |
| TPBF.O7 | TPBF 6,50% 2018- 2025 | 30 | 10,000 | / | | | 10 000 |
| TPBF.O8 | TPBF 6,50% 2019-2027 | | | / | | | 10 000 |
| EOM.O7 | ETAT DU MALI 6.50% 2021-2031 | | | / | 10,700 | 4 965 | 10 700 |
| EOS.O5 | ETAT SENEGAL 6.50% 2013-2023 | | | / | 10,200 | 33 | 10 000 |
| EOS.O7 | ETAT SENEGAL 6.30% 2015-2025 | | | / | | | 10 700 |
| TPBF.O10 | TPBF 6,50% 2020 - 2028 | | | / | | | 10 700 |
| TPBF.O11 | TPBF 6,50 % 2020-2028 | | | / | | | 10 000 |
| TPBF.O12 | TPBF 6.50% 2021-2031 | | | / | | | 10 700 |
| BIDC.O4 | BIDC-EBID 6.10% 2017-2027 | | | / | 8,025 | 184 | 8 025 |
| BIDC.O5 | BIDC-EBID 6,40% 2019-2026 | | | / | 10,700 | 30 | 10 700 |
| BIDC.O6 | BIDC-EBID 6,50 % 2021-2028 | | | / | | | 10 700 |
| CRRH.O1 | CRRH-UEMOA 6.10% 2012-2022 | | | / | | | 9 925 |
| CRRH.O2 | CRRH-UEMOA 6.10% 2012-2024 | | | / | | | 10 000 |
| CRRH.O3 | CRRH-UEMOA 6% 2013-2023 | | | / | | | 10 000 |
| CRRH.O4 | CRRH-UEMOA 6% 2014-2024 | | | / | | | 9 975 |
| CRRH.O5 | CRRH-UEMOA 5.85% 2015-2025 | | | / | | | 10 000 |
| CRRH.O6 | CRRH-UEMOA 5.85% 2016-2026 | | | / | | | 10 230 |
| CRRH.O7 | CRRH-UEMOA 5.95% 2017-2029 | | | / | | | 6 250 |
| CRRH.O8 | CRRH-UEMOA 5.95% 2018-2030 | | | / | | | 7 500 |
| CRRH.O9 | CRRH-UEMOA 6.05% 2018-2033 | | | / | | | 8 000 |

SUKUK ET TITRES ASSIMILES

| Symbole | Titre | Quantité résiduelle à l'achat | Cours Achat / Vente | Quantité résiduelle à la vente | Cours de Référence |
|----------|--------------------------|-------------------------------|---------------------|--------------------------------|--------------------|
| SUKCI.S2 | SUKUK CI 5.75% 2016-2023 | | / | | 10 500 |
| SUKSN.S2 | SUKUK SN 6% 2016-2026 | | / | | 10 600 |
| SUKTG.S1 | SUKUK TG 6.5% 2016-2026 | | / | | 10 700 |

CALENDRIER DES ASSEMBLEES GENERALES

ANNEE : 2022

| Société | Nature | Date | Heure | Lieu |
|-------------------------------|-----------|------------|----------|--|
| UNIWAX CI | Ordinaire | 30/06/2022 | 09:00:00 | Espace Latrille Events, sis à Abidjan Cocody II-Plateaux (Carrefour Duncan) |
| TRACTAFRIC CI | Ordinaire | 30/06/2022 | 10:00:00 | à l'hôtel AZALAI ABIDJAN |
| CROWN SIEM CI | Ordinaire | 29/06/2022 | 09:00:00 | siège de la CGECI, sis à la Maison de l'Entreprise, au Plateau, à l'Angle du Boulevard de la République et de l'Avenue Lamblin |
| SITAB | Ordinaire | 28/06/2022 | 10:00:00 | la SALLE JEWELS de la CGECI (Plateau) |
| SUCRIVOIRE | Mixte | 23/06/2022 | 09:30:00 | VISIOCONFERENCE |
| SMB | Ordinaire | 21/06/2022 | 09:30:00 | amphithéâtre de la CGECI sis Abidjan-Plateau, à l'Angle du Boulevard de la République et de l'Avenue Lamblin |
| SODECI | Ordinaire | 21/06/2022 | 14:00:00 | VISIOCONFERENCE |
| PALM CI | Mixte | 21/06/2022 | 09:30:00 | VISIOCONFERENCE |
| CFAO MOTORS CI | Ordinaire | 21/06/2022 | 09:00:00 | siège social sis Abidjan, 117, Boulevard de Marseille |
| SMB | Ordinaire | 21/06/2022 | 09:30:00 | amphithéâtre de la CGECI sis Abidjan-Plateau, à l'Angle du Boulevard de la République et de l'Avenue Lamblin |
| SOLIBRA | Ordinaire | 20/06/2022 | 09:00:00 | espace CRISTAL 8, rue du Chevalier de Clieu Zone 4 C "Salle PLATINUM" Abidjan |
| CIE CI | Ordinaire | 20/06/2022 | 08:30:00 | siège social, Abidjan 1, avenue Cristiani 01 BP 6923 |
| TOTAL SENEGAL S.A. | Ordinaire | 17/06/2022 | 10:00:00 | Hôtel PULLMAN DAKAR TERANGA et par visio-conférence |
| FILTISAC CI | Ordinaire | 16/06/2022 | 09:00:00 | Immeuble CRRAE-UMOA sis à Abidjan Plateau (RCI) |
| FILTISAC CI | Ordinaire | 16/06/2022 | 10:00:00 | Immeuble CRRAE-UEMOA sis à Abidjan Plateau |
| TOTAL | Ordinaire | 16/06/2022 | 10:00:00 | l'Hôtel Radisson Blu, sis à Abidjan Port- Bouët, route de l'Aéroport International Félix Houphouët Boigny |
| SOGB | Ordinaire | 15/06/2022 | 11:00:00 | Immeuble CRRAE-UEMOA sis à Abidjan Plateau |
| BERNABE CI | Ordinaire | 15/06/2022 | 10:00:00 | Salle Gewels du patronat Ivoirien (CGECI) sis à Abidjan plateau, immeuble MDE 01 BP 8666 ABIDJAN |
| SETAO CI | Ordinaire | 15/06/2022 | 10:00:00 | Hôtel TIAMA, à ABIDJAN-Plateau |
| SAPH CI | Mixte | 13/06/2022 | 09:30:00 | VISIOCONFERENCE |
| NEI-CEDA CI | Ordinaire | 10/06/2022 | 10:00:00 | Hôtel TIAMA, à ABIDJAN-Plateau |
| NSBC | Ordinaire | 07/06/2022 | 10:30:00 | Espace Latrille Events, situé à Abidjan- Cocody, Deux-plateaux |
| BOLLORE TRANSPORT & LOGISTICS | Ordinaire | 31/05/2022 | 10:00:00 | salle Kodjo EBOUCLE du palais de la culture sis à Treichville, Avenue Christiani à Abidjan. |
| SAFCA CI | Mixte | 27/05/2022 | 10:00:00 | Abidjan, 1 Rue des Carrosiers, Zone 3 C (Face de SOCOCE Treichville) |
| ORAGROUP | Mixte | 25/05/2022 | 10:00:00 | l'Hôtel 2 Février de LOME |
| ECOBANK TG | Ordinaire | 25/05/2022 | 10:00:00 | Salle des Fêtes du Sofitel Abidjan Hôtel Ivoire - Côte d'Ivoire |
| NESTLE CI | Ordinaire | 20/05/2022 | 10:00:00 | VISIOCONFERENCE |
| SIB | Ordinaire | 18/05/2022 | 09:00:00 | Maison de l'Entreprise (siège du Patronat Ivoirien), Abidjan-Plateau à l'Angle duBoulevard de la republique et de l'Avenue Lamblin |
| ONATEL BF | Ordinaire | 12/05/2022 | 10:30:00 | ROYAL BEACH HÔTEL, OUAGADOUGOU-BURKINA FASO |
| SGB CI | Ordinaire | 06/05/2022 | 09:00:00 | Espace Latrille Events, sis à Abidjan Commune de Cocody, aux Deux-Plateaux Boulevard Latrille |
| SONATEL | Mixte | 28/04/2022 | 10:00:00 | VISIOCONFERENCE, dans ses locaux situés au Technopole à Dakar |
| BANK OF AFRICA SN | Ordinaire | 15/04/2022 | 09:30:00 | Immeuble Elan II au 2ème Etage, Almadies, Zone 12, Route de Ngor à Dakar |
| BANK OF AFRICA BN | Ordinaire | 13/04/2022 | 10:00:00 | Hôtel GOLDEN TULIP à Cotonou |
| SICABLE | Ordinaire | 07/04/2022 | 10:00:00 | Hôtel TIAMA, à ABIDJAN |
| CORIS BANK INTERNATIONAL | Ordinaire | 07/04/2022 | 09:00:00 | Hôtel SOPATEL Silmandé SA, à Ouagadougou |
| ECOBANK CI | Ordinaire | 05/04/2022 | 10:00:00 | l'Hôtel Radisson Blu, sis à Abidjan Port- Bouët, route de l'Aéroport International Félix Houphouët Boigny |
| BANK OF AFRICA ML | Ordinaire | 05/04/2022 | 09:30:00 | Siège de la banque à l'Immeuble BANK OF AFRICA, Avenue du Mali-Quartier ACI 2000 |
| BANK OF AFRICA CI | Ordinaire | 31/03/2022 | 10:00:00 | Salle Jewels du patronat Ivoirien (CGECI) sis à Abidjan plateau, immeuble MDE 01 BP 8666 ABIDJAN |
| BANK OF AFRICA NG | Ordinaire | 30/03/2022 | 10:00:00 | Centre de Formation de la BOA-NIGER (BOA-Siège) |
| BANK OF AFRICA BF | Ordinaire | 29/03/2022 | 10:00:00 | Salle LAICO HOTEL OUAGA 2000 |

BULLETIN OFFICIEL

OPCVM: FONDS COMMUNS DE PLACEMENT ET SOCIÉTÉS D'INVESTISSEMENT A CAPITAL VARIABLE



lundi 13 juin 2022

| Sociétés de gestion | Dépositaire | OPCVM | Catégorie | Origine | Valeur Liquidative | | | | | | |
|--------------------------------|--------------------------------|--------------------------------|-------------------|--------------------|--------------------|------------|---------------|------------|-------------|------------|------------|
| | | | | | Précédente | | Actuelle | | Variation | | |
| | | | | | Valeur | Date | Valeur | Date | Origine | Précédent | |
| QUOTIDIENNES | | | | | | | | | | | |
| AFRICABOURSE ASSET MANAGEMENT | AFRICABOURSE SA | FCP AAM CAPITAL SUR | OCT | 5 000 | 7 792,26 | 08/06/2022 | ND | ND | 10/10/2012 | - | - |
| | | FCP AAM EPARGNE CROISSANCE | D | 5 000 | 7 820,42 | 08/06/2022 | ND | ND | 19/11/2012 | - | - |
| | | FCP AAM OBLIGATIS | OMLT | 5 000 | 8 376,84 | 08/06/2022 | ND | ND | 12/09/2012 | - | - |
| | | FCP AAM EPARGNE ACTION | A | 5 000 | 5 832,77 | 08/06/2022 | ND | ND | 16/01/2017 | - | - |
| AFRICAM SA | SBIF | FCP EXPANSIO | D | 5 000 | 9 639,16 | 09/06/2022 | 9 639,16 | 10/06/2022 | 01/01/2013 | 92,58% | -0,10% |
| | | FCP SECURITAS | OMLT | 5 000 | 7 159,39 | 09/06/2022 | 7 156,68 | 10/06/2022 | 01/01/2013 | 43,13% | -0,04% |
| | | FCP VALORIS | A | 5 000 | 8 531,54 | 09/06/2022 | 8 474,87 | 10/06/2022 | 01/01/2013 | 69,50% | -0,66% |
| | | FCP CAPITAL PLUS | D | 1 000 | 1 270,91 | 09/06/2022 | 1 270,91 | 10/06/2022 | 11/03/2019 | 27,09% | 0,00% |
| AFRICAIN DE GESTION D'ACTIFS | SGI AGI | FCP CONFORT PLUS | OMLT | 1 000 | 1 219,02 | 09/06/2022 | 1 219,57 | 10/06/2022 | 11/03/19 | 21,96% | 0,045% |
| | | FCP ATLANTIQUE CROISSANCE | D | 5 000 | 5 031,16 | 09/06/2022 | ND | ND | 30/05/2015 | - | - |
| ATLANTIC ASSET MANAGEMENT | ATLANTIQUE FINANCE | FCP ATLANTIQUE LIQUIDITE | OCT | 5 000 | 5 751,83 | 09/06/2022 | ND | ND | 12/07/2019 | - | - |
| | | FCP ATLANTIQUE ACTIONS | A | 5 000 | 6 845,22 | 09/06/2022 | ND | ND | 25/10/2019 | - | - |
| | | FCP ATLANTIQUE SERENITE | OMLT | 5 000 | 5 880,49 | 09/06/2022 | ND | ND | 12/07/2019 | - | - |
| | | FCP ATLANTIQUE HORIZON | D | 5 000 | 6 697,50 | 09/06/2022 | ND | ND | 25/10/2019 | - | - |
| | | FCP ATLANTIQUE SECURITE | OMLT | 5 000 | 6 256,21 | 09/06/2022 | ND | ND | 30/05/2015 | - | - |
| | | FCP CAPITAL CROISSANCE | D | 10 000 | ND | 24/02/2022 | ND | 25/02/2022 | 06/06/2014 | - | - |
| BNI GESTION | BNI FINANCES | OBLIG SECURITE | OMLT | 10 000 | 9 405,56 | 25/02/2022 | ND | ND | 06/06/2014 | - | - |
| | | FCP DYNAMIC SAVINGS | A | 10 000 | ND | 24/02/2022 | ND | 25/02/2022 | - | - | |
| | | FCP Emergence | D | 5 000 | 7 226,85 | 01/06/2022 | ND | ND | Feb. 2010 | - | - |
| BOA ASSET MANAGEMENT | BOA CAPITAL SECURITIES | FCP Tresor Monea | OCT | 25 000 000 | 35 594 316,21 | 01/06/2022 | ND | ND | Dec. 2013 | - | - |
| BRM ASSET MANAGEMENT | BRM | FCP "BRM DYNAMIQUE" | D | 10 000 | 12 923,13 | 08/09/2014 | ND | ND | 12/03/2009 | - | - |
| | | FCP "BRM OBLIGATAIRE" | D | 10 000 | 12 057,50 | 17/10/2014 | ND | ND | 12/03/2009 | - | - |
| | | FCP ACTIONS PHARMACIE | A | 1 000 | 1 008,82 | 07/06/2022 | ND | ND | 25/07/14 | - | - |
| | | FCP AL BARAKA | A | 1 000 | 1 146,25 | 07/06/2022 | ND | ND | 01/03/17 | - | - |
| | | FCP AL BARAKA 2 | D | 1 000 | 1 161,31 | 07/06/2022 | ND | ND | 25/01/18 | - | - |
| | | FCP ASSUR SENEGAL | D | 1000000 | 1 202 471,75 | 07/06/2022 | ND | ND | 06/07/14 | - | - |
| | | FCP PLACEMENT AVANTAGE | D | 1 000 | 1 537,07 | 07/06/2022 | ND | ND | 29/03/13 | - | - |
| | | FCP PLACEMENT CROISSANCE | A | 1 000 | 1 345,66 | 07/06/2022 | ND | ND | 29/03/13 | - | - |
| | | FCP POSTEFINANCES HORIZON | D | 1 000 | 1 893,65 | 07/06/2022 | ND | ND | 27/06/09 | - | - |
| | | FCP PLACEMENT QUIETUDE | OMLT | 1 000 | 1 526,99 | 07/06/2022 | ND | ND | 29/03/13 | - | - |
| CGF GESTION | CGF BOURSE | FCP LIQUIDITE-OPTIMUM | OMLT | 10000 | 11 948,76 | 07/06/2022 | ND | ND | 01/10/17 | - | - |
| | | FCP BNDE VALEURS | A | 1 000 | 1 170,41 | 07/06/2022 | ND | ND | 02/09/16 | - | - |
| | | FCP CORIS ACTIONS | A | 5 000 | 6 982,44 | 08/06/2022 | ND | ND | 11/11/2014 | - | - |
| | | FCP ASSURANCES | OCT | 5 000 | 5 333,37 | 08/06/2022 | ND | ND | 22/11/2019 | - | - |
| CORIS ASSET MANAGEMENT | CORIS BOURSE | FCP CORIS PERFORMANCE | D | 5 000 | 7 272,65 | 08/06/2022 | ND | ND | 11/11/2014 | - | - |
| | | NSIA FONDS DIVERSIFIE | D | 5 000 | 5 750,34 | 09/06/2022 | 5 759,73 | 10/06/2022 | 03/12/2018 | 15,01% | 0,16% |
| | | AUREORE OPPORTUNITES | A | 5 000 | 6 382,63 | 09/06/2022 | 6 389,76 | 10/06/2022 | 08/03/2019 | 27,80% | 0,11% |
| OAM S.A | SGI TOGO | FCP-1 OPTI PLACEMENT | A | 5 000 | 18 868,18 | 09/06/2022 | 18 988,71 | 10/06/2022 | 01/02/2002 | 279,77% | 0,64% |
| | | FCP-2 OPTI REVENU | OMLT | 5 000 | 8 085,45 | 09/06/2022 | 8 086,35 | 10/06/2022 | 01/02/2002 | 61,73% | 0,01% |
| | | FCP-3 OPTI CAPITAL | D | 5 000 | 18 984,35 | 09/06/2022 | 19 029,84 | 10/06/2022 | 24/01/2003 | 280,60% | 0,24% |
| SOGESPAR | SOGEBOURSE | FCP SOGEAVENIR | D | 500 | 1 763,00 | 07/06/2022 | ND | ND | 01/10/2002 | - | - |
| | | FCP SOGEDEFI | D | 4 888 | 4 197,00 | 07/06/2022 | ND | ND | 23/12/2014 | - | - |
| | | FCP SOGEDYNAMIQUE | A | 4 888 | 4 186,00 | 07/06/2022 | ND | ND | 23/12/2014 | - | - |
| | | FCP SOGELIQUID | M | 10 000 000 | 10 818 858,00 | 07/06/2022 | ND | ND | 16/06/2020 | - | - |
| | | FCP SOGEPRIVILLEGE | D | 4 888 | 4 243,00 | 07/06/2022 | ND | ND | 23/12/2014 | - | - |
| | | FCP SOGESECURITE | OMLT | 4 888 | 5 308,00 | 07/06/2022 | ND | ND | 23/12/2014 | - | - |
| | | FCP SOGEVALOR | A | 1 000 | 3 632,00 | 07/06/2022 | ND | ND | 04/06/2002 | - | - |
| | | FCP SOAGA EPARGNE ACTIVE | D | 10 000 | 11 182,00 | 02/06/2022 | ND | ND | 28/10/2016 | - | - |
| | | SICAV Abdou DIOUF | D | 10 000 000 | 15 371 088,47 | 02/06/2022 | ND | ND | 01/12/2003 | - | - |
| | | FCP SOAGA EPARGNE ACTIONS | A | 5 000 | 9 164,00 | 02/06/2022 | ND | ND | 11/03/2020 | - | - |
| ENKO CAPITAL WEST AFRICA | SOCIETE GENERALE COTE D'IVOIRE | FCP ENKO CAPITAL GARANTI | D | 10 000 | 13 657,45 | 09/06/2022 | 13 665,06 | 10/06/2022 | 21/09/2020 | 36,65% | 0,06% |
| | | FCP PATRIMOINE | OMLT | 10 000 | 11 100,51 | 09/06/2022 | 11 101,86 | 10/06/2022 | 18/10/2020 | 11,02% | 0,01% |
| | | FCP ENKO CAPITAL OBLIGATIONS | OMLT | 10 000 | 10 176,80 | 09/06/2022 | 10 177,44 | 10/06/2022 | 16/03/2021 | 1,77% | 0,01% |
| SAPHIR ASSET MANAGEMENT | SGI BENIN | FCP SAPHIR DYNAMIQUE | D | 5 000 | 5 502,22 | 09/06/2022 | 5 495,36 | 10/06/2022 | 28/08/2017 | 9,91% | -0,12% |
| | | FCP SAPHIR QUIETUDE | OMLT | 5 000 | 6 044,79 | 09/06/2022 | 6 045,60 | 10/06/2022 | 28/08/2017 | 20,91% | 0,01% |
| | | SICAV WAFI CAPITAL | D | 10 000 | 8 579,74 | 09/06/2022 | 8 619,18 | 10/06/2022 | 05/06/2020 | -13,81% | 0,46% |
| SGO MALI FINANCES | SGI MALI SA | FCP NYESIGUI | D | 10 000 | 11 826,27 | 09/06/2022 | 11 843,15 | 10/06/2022 | 01/07/2018 | 18,43% | 0,143% |
| HEBDOMADAIRES | | | | | | | | | | | |
| BNI GESTION | BNI FINANCES | FCP INITIATIVES SOLIDARITE | D | 5 000 | 4 170,58 | 31/12/2021 | 4 766,28 | 18/02/2022 | 22/05/2013 | -4,67% | 14,28% |
| | | FCPE SODEFOR | D | 2 500 | 5 972,42 | 31/12/2021 | 6 879,08 | 18/02/2022 | 18/12/2009 | 175,16% | 15,18% |
| | | FCP PAM ACTIONS | A | 10 000 | 10 631,10 | 12/08/2021 | 10 765,75 | 19/08/2021 | 13/12/2017 | 7,66% | 1,27% |
| | | FCP PAM DIVERSIFIE EQUILIBRE | D | 10 000 | 11 764,03 | 12/08/2021 | 11 844,04 | 19/08/2021 | 13/12/2017 | 18,44% | 0,68% |
| | | FCP PAM DIVERSIFIE OBLIGATIONS | D | 10 000 | 12 086,52 | 12/08/2021 | 12 097,52 | 19/08/2021 | 13/12/2017 | 20,98% | 0,09% |
| PhoenixAfrica Asset Management | Phoenix Capital Management | FCP Global Investors | D | 25 000 | 29 319,38 | 20/05/2022 | 29 321,47 | 27/05/2022 | Dec. 2012 | 17,9% | 0,01% |
| | | FCP Boa Obligations | OMLT | 10 000 | 12 067,84 | 20/05/2022 | 12 085,65 | 27/05/2022 | Mars. 2017 | 20,86% | 0,15% |
| | | FCP Boa Actions | A | 10 000 | 11 543,48 | 20/05/2022 | 11 511,85 | 27/05/2022 | Julil. 2017 | 15,12% | -0,27% |
| | | FCP Boa Rendement | OMLT | 25 000 000 | 32 619 573,20 | 20/05/2022 | 32 663 848,17 | 27/05/2022 | Dec. 2017 | 30,66% | 0,14% |
| | | EVOLUTIS | D | 5 000 | 4 429,13 | 27/05/2022 | 4 408,16 | 03/06/2022 | 16/12/2019 | -11,84% | -0,47% |
| BOA ASSET MANAGEMENT | BOA CAPITAL SECURITIES | FCP Boa Obligations | OMLT | 10 000 | 12 067,84 | 20/05/2022 | 12 085,65 | 27/05/2022 | Mars. 2017 | 20,86% | 0,15% |
| | | FCP Boa Actions | A | 10 000 | 11 543,48 | 20/05/2022 | 11 511,85 | 27/05/2022 | Julil. 2017 | 15,12% | -0,27% |
| NSIA AM | UBA CI | EVOLUTIS | D | 5 000 | 4 429,13 | 27/05/2022 | 4 408,16 | 03/06/2022 | 16/12/2019 | -11,84% | -0,47% |
| BRM ASSET MANAGEMENT | IMPAXIS | FCP "SDE" | D | 1 000 | 2 083,36 | 05/09/2014 | ND | ND | 14/03/2011 | - | - |
| | | FCPCR SONATEL | D | 1 000 | 6 809,69 | 27/05/2022 | 6 834,34 | 03/06/2022 | 19/02/2004 | 583,43% | 0,36% |
| | | FCPE FORCE PAD | D | 1 000 | 1 777,15 | 26/05/2022 | 1 787,16 | 02/06/2022 | 16/02/2014 | 78,72% | 0,56% |
| | | FCPE SINI GNESIGUI | D | 1 000 | 1 469,83 | 01/06/2022 | 1 470,04 | 08/06/2022 | 25/02/2014 | 47,00% | 0,01% |
| | | FCP EXPAT | OMLT | 1 000 | 1 125,36 | 26/05/2022 | 1 124,71 | 02/06/2022 | 20/03/2019 | 12,47% | -0,06% |
| | | FCP CAPITAL RETRAITE | D | 1 000 | 1 144,02 | 01/06/2022 | 1 143,67 | 08/06/2022 | 20/03/2019 | 14,37% | -0,03% |
| | | FCP RENTE PERPETUELLE | D | 1 000 | 1 101,48 | 01/06/2022 | 1 102,13 | 08/06/2022 | 20/03/2019 | 10,21% | 0,06% |
| | | FCP WALO | A | 1 000 | 1 087,42 | 22/03/2021 | 1 091,92 | 29/03/2021 | 26/03/2019 | 9,19% | 0,41% |
| | | FCP DJOLOF | OMLT | 1 000 | 1 141,55 | 31/05/2022 | 1 134,81 | 07/06/2022 | 26/03/2019 | 13,48% | -0,59% |
| | | FCP DIASPORA | D | 1 000 | 1 144,11 | 31/05/2022 | 1 133,72 | 07/06/2022 | 19/03/2019 | 13,37% | -0,91% |
| | | FCP IFC-BOAD | OMLT | 100 000 | 124 810,18 | 30/05/2022 | 124 837,34 | 06/06/2022 | 01/01/2018 | 24,84% | 0,02% |
| | | FCPE DP WORLD DAKAR | D | 1 000 | 1 216,49 | 31/05/2022 | 1 218,73 | 07/06/2022 | 04/10/2016 | 21,87% | 0,18% |
| | | FCP ECOBANK UEMOA DIVERSIFIE | D | 5 000 | 7 458,00 | 13/04/2022 | 7 495,00 | 13/04/2022 | 19/09/2007 | 49,90% | 0,50% |
| | | FCP ECOBANK UEMOA OBLIGATAIRE | OMLT | 20 000 | 20 045,00 | 13/04/2022 | 20 048,00 | 13/04/2022 | 01/01/2018 | 0,24% | 0,01% |
| | | FCP ECOBANK UEMOA RENDEMENT | OMLT | 1 000 000 | 1 593 959,00 | 13/04/2022 | 1 602 121,00 | 13/04/2022 | 10/10/2007 | 60,21% | 0,51% |
| | | FCP ECOBANK ACTIONS UEMOA | A | 5 000 | 3 805,00 | 13/04/2022 | 3 844,00 | 13/04/2022 | 20/04/2016 | -23,12% | 1,02% |
| | | BRIDGE ASSET MANAGEMENT | BRIDGE SECURITIES | FCP BRIDGE CONFORT | OMLT | 5 000 | 5 601,00 | 24/12/2021 | 5 608,00 | 31/12/2021 | 01/10/2019 |
| BRIDGE ASSET MANAGEMENT | BRIDGE SECURITIES | FCP BRIDGE PROSPERITE | D | 5 000 | 5 258,00 | 24/12/2021 | 5 252,00 | 31/12/2021 | 13/03/2018 | 5,04% | -0,11% |
| BRIDGE ASSET MANAGEMENT | BRIDGE SECURITIES | FCP BRIDGE INSTITUTIONNEL | D | 25 000 000 | 26 735 790,00 | 24/12/2021 | 26 736 782,00 | 31/12/2021 | 02/11/2017 | 6,95% | 0,00% |
| SGO MALI FINANCES | SGI MALI SA | FCPE ORANGE MALI | D | 10 000 | 28 598,05 | 25/05/2022 | 28 568,23 | 01/06/2022 | 03/09/2012 | 185,68% | -0,10% |
| SGO MALI FINANCES | SGI MALI SA | FCP TOUNKARANKE | OMLT | 100 000 | 110 465,21 | 01/06/2022 | 110 437,53 | 08/06/2022 | 01/07/2018 | 10,438% | -0,0 |

L'actualité de la BRVM sur nos plateformes digitales

Infos BRVM

Pour recevoir les informations boursières par SMS, souscrivez :



Côte d'Ivoire : *430#
Bénin : *430*15#



Côte d'Ivoire : #139#
Burkina Faso : *310#



Côte d'Ivoire : *431#
Niger : *512*9#
Togo : *310#

Site web

www.brvm.org

Application Mobile

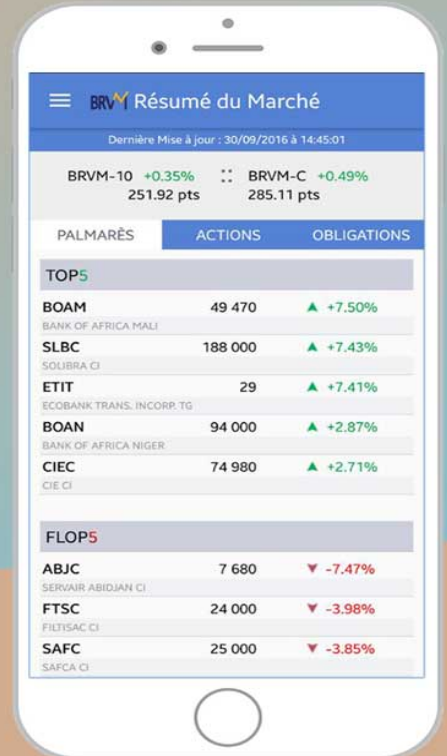

Disponible sur
 Google play
Disponible sur
 App Store



Nous suivre sur :

