

BRVM 10	163,35
Variation Jour	↑ 0,87 %
Variation annuelle	↑ 6,41 %



BULLETIN OFFICIEL DE LA COTE

N° 110

vendredi 10 juin 2022

Site : www.brvm.org

BRVM Composite	209,01
Variation Jour	↑ 0,46 %
Variation annuelle	↑ 3,33 %

Evolution des indices

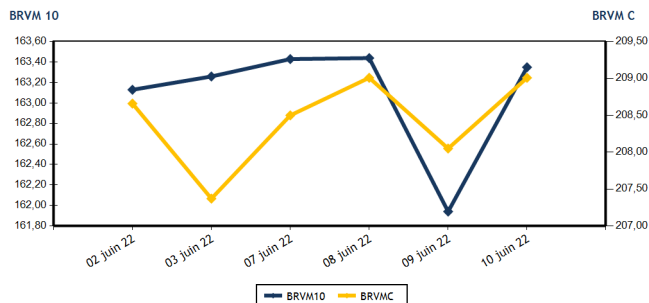

Volumes et valeurs transigés

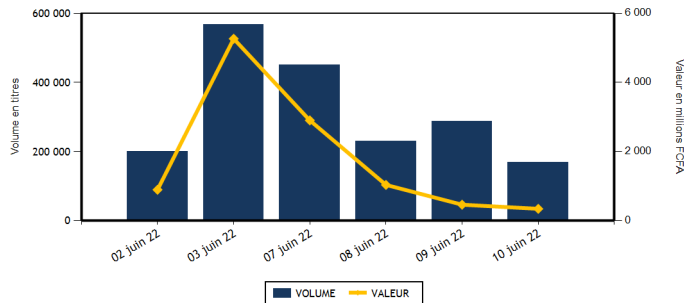

Actions	Niveau	Evol. Jour
Capitalisation boursière (FCFA)(Actions & Droits)	6 291 586 362 217	0,46 %
Volume échangé (Actions & Droits)	168 722	-37,62 %
Valeur transigée (FCFA) (Actions & Droits)	343 729 714	16,53 %
Nombre de titres transigés	39	-7,14 %
Nombre de titres en hausse	13	-18,75 %
Nombre de titres en baisse	16	0,00 %
Nombre de titres inchangés	10	0,00 %

Obligations	Niveau	Evol. Jour
Capitalisation boursière (FCFA)	7 827 039 853 404	0,00 %
Volume échangé	0	-100,00 %
Valeur transigée (FCFA)	0	-100,00 %
Nombre de titres transigés	0	-100,00 %
Nombre de titres en hausse	0	-100,00 %
Nombre de titres en baisse	0	-100,00 %
Nombre de titres inchangés	0	-100,00 %

PLUS FORTES HAUSSES

Titres	Cours	Evol. Jour	Evol. annuelle
CFAO MOTORS CI (CFAC)	910	7,06 %	-23,53 %
SETAO CI (STAC)	1 450	7,01 %	98,63 %
ECOBANK TRANS. INCORP. TG (ETIT)	16	6,67 %	-11,11 %
BANK OF AFRICA SENEGAL (BOAS)	2 400	3,90 %	2,13 %
FILTISAC CI (FTSC)	1 335	3,09 %	-20,54 %

PLUS FORTES BAISES

Titres	Cours	Evol. Jour	Evol. annuelle
SUCRIVOIRE (SCRC)	925	-7,50 %	-3,65 %
SITAB CI (STBC)	5 805	-6,90 %	-6,07 %
BANK OF AFRICA NG (BOAN)	6 105	-6,08 %	19,71 %
SERVAIR ABIDJAN CI (ABJC)	1 580	-5,67 %	-9,71 %
TRACTAFRIC MOTORS CI (PRSC)	3 310	-2,65 %	-21,19 %

INDICES SECTORIELS

Base = 100 au 14 juin 1999	Nombre de sociétés	Valeur	Evol. Jour	Evol. annuelle	Volume	Valeur	PER moyen
BRVM - INDUSTRIE	12	109,34	-1,09 %	-0,70 %	7 180	14 542 845	25,63
BRVM - SERVICES PUBLICS	4	485,58	0,86 %	8,18 %	26 744	129 946 440	9,88
BRVM - FINANCES	15	76,65	0,33 %	-0,62 %	116 454	147 460 889	7,30
BRVM - TRANSPORT	2	438,36	0,00 %	-29,54 %	111	199 800	7,03
BRVM - AGRICULTURE	5	335,82	0,20 %	38,02 %	2 358	20 829 240	6,08
BRVM - DISTRIBUTION	7	381,89	1,77 %	-6,27 %	15 874	30 749 050	30,72
BRVM - AUTRES SECTEURS	1	1 789,13	7,01 %	98,63 %	1	1 450	17,41
BRVM - PETITES CAPITALISATIONS	-	-	-	-	-	-	-

Indicateurs	1er et 2è Comp.	BRVM PC
PER moyen du marché	8,31	
Taux de rendement moyen du marché	6,13	
Taux de rentabilité moyen du marché	6,95	
Nombre de sociétés cotées	46	
Nombre de lignes obligataires	100	
Volume moyen annuel par séance	1 328 246,00	
Valeur moyenne annuelle par séance	1 643 536 149,81	

Indicateurs	1er et 2è Comp.	BRVM PC
Ratio moyen de liquidité	2,18	
Ratio moyen de satisfaction	3,71	
Ratio moyen de tendance	170,37	
Ratio moyen de couverture	58,70	
Taux de rotation moyen du marché	0,02	
Prime de risque du marché	6,13	
Nombre de SGI participantes	26	

Définitions

Volume moyen annuel par séance = Valeur annuel échangé / nombre de séances
 Valeur moyenne annuelle par séance = Valeur annuelle échangée / nombre de séances
 Ratio moyen de liquidité = Moyenne des ratios de liquidité (Titres échangés / Volume des ordres de vente)
 Ratio moyen de satisfaction = Moyenne des ratios de satisfaction (Titres échangés / Volume des ordres d'achat)
 Ratio moyen de tendance = Moyenne des ratios de tendance (Volume des ordres d'achat / Volume des ordres de vente)
 Ratio moyen de couverture = Moyenne des ratios de couverture (Volume des ordres de vente / Volume des ordres d'achat)

Taux moyen de rotation = moyenne des taux de rotation des actions cotées (volume transigé / capi flottante)
 PER moyen du marché = moyenne des PER des actions cotées ayant un PER positif
 Taux de rendement moyen = moyenne des taux de rendement des actions cotées ayant distribué un dividende
 Taux de rentabilité moyen = moyenne des taux de rentabilité des actions cotées
 Prime de risque du marché = (1 / le PER moyen du marché) - le taux de référence actuel des emprunts d'Etat



BRVM - BOURSE REGIONALE DES VALEURS MOBILIERES
 BRVM - Société Anonyme au capital de 3.062.040.000 CFA - RC : CI - ABJ - 1997 - B - 208435 - CC : 9819725 - E
 Siège Social : Abidjan - CÔTE D'IVOIRE. Adresse : 18, Rue Joseph ANOMA (Rue des Banques) - Abidjan
 Tél : +225 20 32 66 85 / 86, Fax : +225 20 32 66 84, Mail : brvm@brvm.org, Site Web : www.brvm.org

MARCHE DES ACTIONS

Symbole	Titre	Cours Précédent	Cours du jour		Variation jour	Séance de cotation		Cours Référence	Variation de l'année précédente	Dernier dividende payé		Rdt. Net	PER
			Ouv.	Clôt.		Volume	Valeur			Montant net	Date		
SECTEUR - INDUSTRIE		109,34	points		-1,09 %								
CABC	SICABLE CI	1 030	1 030	1 030	0,00 %	1 590	1 637 700	1 030	1,48 %	133,00	2-août-21	12,91 %	152,08
FTSC	FILTISAC CI	1 295	1 300	1 335	3,09 %	220	286 035	1 335	-20,54 %	235,00	30-juil.-21	17,60 %	
NEIC	NEI-CEDA CI	630	645	645	2,38 %	1	645	645	3,20 %	9,00	28-juin-01		8,40
NTLC	NESTLE CI	7 000	7 000	6 995	-0,07 %	911	6 372 600	6 995	51,90 %	363,67	30-juil.-21	5,20 %	7,26
SEMC	CROWN SIEM CI	755	750	750	-0,66 %	500	375 000	750	-1,96 %	14,40	28-déc.-21	1,92 %	7,93
SIVC	AIR LIQUIDE CI	825	825	825	0,00 %	2 247	1 853 925	825	-7,82 %	63,00	29-sept.-17		
SLBC	SOLIBRA CI	135 000	135 000	135 000	0,00 %	2	270 000	135 000	-13,46 %	2 736,00	3-août-21	2,03 %	10,09
SMBC	SMB CI	7 195	7 195	7 195	0,00 %	233	1 676 435	7 195	4,28 %	810,00	15-juil.-21	11,26 %	5,97
STBC	SITAB CI	6 235	5 805	5 805	-6,90 %	1	5 805	5 805	-6,07 %	436,12	2-juil.-21	7,51 %	10,97
TTRC	TRITURAF CI-Ste en Liquidation	490	SP	SP	0,00 %			490	0,00 %	1 440,00	19-juil.-02		
UNLC	UNILEVER CI	4 850	NC	NC	0,00 %			4 850	-0,82 %	1 233,00	9-juil.-12		7,31
UNXC	UNIWAX CI	1 405	1 405	1 395	-0,71 %	1 475	2 064 700	1 395	-30,25 %	18,00	16-juil.-21	1,29 %	20,67
TOTAL						7 180	14 542 845						25,63
SECTEUR - SERVICES PUBLICS		485,58	points		0,86 %								
CIEC	CIE CI	2 300	2 300	2 350	2,17 %	6 176	14 204 880	2 350	24,01 %	167,14	14-juil.-21	7,11 %	13,49
ONTBF	ONATEL BF	(d) 4 500	4 500	4 490	-0,22 %	18 232	82 088 245	4 075	13,81 %	399,56	1-juin-21	8,90 %	9,43
SDCC	SODE CI	5 200	5 200	5 200	0,00 %	55	286 000	5 200	21,07 %	337,50	27-juil.-21	6,49 %	10,75
SNTS	SONATEL SN	14 605	14 600	14 750	0,99 %	2 281	33 367 315	14 750	5,55 %	1 400,00	18-mai-22	9,49 %	5,84
TOTAL						26 744	129 946 440						9,88
SECTEUR - FINANCES		76,65	points		0,33 %								
BICC	BICI CI	6 000	NC	NC	0,00 %			6 000	-18,92 %	50,00	6-juil.-21	0,83 %	10,41
BOAB	BANK OF AFRICA BN	6 100	5 725	6 000	-1,64 %	10 173	61 037 740	6 000	13,21 %	546,00	25-mai-22	9,10 %	7,30
BOABF	BANK OF AFRICA BF	5 445	5 450	5 450	0,09 %	258	1 405 100	5 450	-12,10 %	448,00	4-mai-22	8,22 %	5,64
BOAC	BANK OF AFRICA CI	5 050	5 050	5 050	0,00 %	285	1 434 390	5 050	-13,75 %	374,00	28-avr.-22	7,41 %	6,07
BOAM	BANK OF AFRICA ML	1 330	1 325	1 340	0,75 %	273	365 425	1 340	-9,76 %	271,00	15-mai-19		11,70
BOAN	BANK OF AFRICA NG	6 500	6 500	6 105	-6,08 %	5 297	32 347 045	6 105	19,71 %	567,30	12-mai-22	9,29 %	8,45
BOAS	BANK OF AFRICA SENEGAL	2 310	2 310	2 400	3,90 %	1 029	2 418 230	2 400	2,13 %	161,01	1-juin-21	6,71 %	5,20
CBIBF	CORIS BANK INTERNATIONAL	9 425	9 445	9 445	0,21 %	40	377 110	9 445	-10,05 %	406,00	6-juil.-21	4,30 %	6,49
ECOC	ECOBANK COTE D'IVOIRE	4 480	4 480	4 450	-0,67 %	653	2 907 235	4 450	-7,00 %	420,30	29-avr.-22	9,44 %	7,14
ETIT	ECOBANK TRANS. INCORP. TG	15	16	16	6,67 %	90 679	1 390 864	16	-11,11 %	1,21	28-avr.-17		1,49
NSBC	NSIA BANQUE COTE D'IVOIRE	5 300	5 300	5 220	-1,51 %	2 026	10 737 400	5 220	-15,60 %	77,69	27-juil.-20	1,49 %	5,44
ORGT	ORAGROUP TOGO	3 835	NC	NC	0,00 %			3 835	-8,47 %	59,52	17-juil.-20	1,55 %	13,45
SAFC	SAFCA CI	990	NC	NC	0,00 %			990	16,47 %	23,04	29-juil.-11		
SGBC	SOCIETE GENERALE COTE D'IVOIRE	14 450	15 000	14 400	-0,35 %	642	9 529 900	14 400	35,91 %	1 004,93	10-juin-22	6,98 %	6,64
SIBC	SOCIETE IVOIRIENNE DE BANQUE	4 620	4 650	4 610	-0,22 %	5 099	23 510 450	4 610	15,68 %	360,00	23-juil.-21	7,81 %	6,77
TOTAL						116 454	147 460 889						7,30
SECTEUR - TRANSPORT		438,36	points		0,00 %								
SDSC	BOLLORE	1 800	1 800	1 800	0,00 %	111	199 800	1 800	-29,96 %	100,00	11-août-21	5,56 %	7,03
SVOC	MOVIS CI	2 395	SP	SP	0,00 %			2 395	0,00 %	270,00	5-juil.-99		

TOTAL	111	199 800	7,03
-------	-----	---------	------

MARCHE DES ACTIONS

Symbole	Titre	Cours Précédent	Cours du jour		Variation jour	Séance de cotation		Cours Référence	Variation de l'année précédente	Dernier dividende payé		Rdt. Net	PER
			Ouv.	Clôt.		Volume	Valeur			Montant net	Date		
SECTEUR - AGRICULTURE		335,82	points		↑	0,20 %							
PALC	PALM CI	12 695	12 700	12 690	-0,04 %	1 460	18 529 025	12 690	81,55 %	102,51	27-août-21	0,81 %	4,62
SCRC	SUCRIVOIRE	1 000	990	925	-7,50 %	636	632 200	925	-3,65 %	40,50	20-août-21	4,38 %	2,76
SICC	SICOR CI	10 300	NC	NC	0,00 %			10 300	101,17 %	1 919,00	25-sept.-00		6,25
SOGC	SOGB CI	6 500	6 600	6 500	0,00 %	198	1 296 700	6 500	30,00 %	250,00	15-juil.-21	3,85 %	9,53
SPHC	SAPH CI	5 800	5 800	5 900	1,72 %	64	371 315	5 900	13,57 %	132,30	24-août-21	2,24 %	7,27
TOTAL						2 358	20 829 240						6,08
SECTEUR - DISTRIBUTION		381,89	points		↑	1,77 %							
ABJC	SERVAIR ABIDJAN CI	1 675	1 580	1 580	-5,67 %	783	1 258 390	1 580	-9,71 %	164,96	30-sept.-19		
BNBC	BERNABE CI	2 200	2 200	2 240	1,82 %	175	386 400	2 240	2,99 %	45,00	19-juil.-19		92,84
CFAC	CFAO MOTORS CI	850	850	910	7,06 %	5 000	4 338 800	910	-23,53 %	22,15	15-juil.-21	2,43 %	24,59
PRSC	TRACTAFRIC MOTORS CI	3 400	3 400	3 310	-2,65 %	100	331 900	3 310	-21,19 %	162,90	2-sept.-21	4,92 %	11,05
SHEC	VIVO ENERGY CI	860	860	860	0,00 %	200	171 650	860	0,00 %	63,90	26-nov.-20	7,43 %	25,32
TTLC	TOTAL CI	2 215	2 300	2 215	0,00 %	421	936 850	2 215	5,48 %	109,31	27-sept.-21	4,94 %	12,52
TTLS	TOTAL SN	2 600	2 600	2 590	-0,38 %	9 195	23 325 060	2 590	31,14 %	223,60	30-juil.-21	8,63 %	17,98
TOTAL						15 874	30 749 050						30,72
AUTRES SECTEURS		1 789,13	points		↑	7,01 %							
STAC	SETAO CI	1 355	1 450	1 450	7,01 %	1	1 450	1 450	98,63 %	66,15	16-juil.-21	4,56 %	17,41
TOTAL						1	1 450						17,41
TOTAL - Marché des actions						168 722	343 729 714						

MARCHE DES DROITS

Symbole	Titre	Cours Précédent	Cours du jour		Variation jour	Séance de cotation		Cours Référence	Variation depuis l'origine	Parité	Periode de négociation	
			Ouv.	Clôt.		Volume	Valeur				Début	fin
TOTAL												
TOTAL - Marché des droits												

TROISIEME COMPARTIMENT - BRVM PETITES CAPITALISATIONS

Symbole	Titre	Cours Précédent	Cours du jour		Variation jour	Séance de cotation		Cours Référence	Variation depuis l'origine
			Ouv.	Clôt.		Volume	Valeur		
TOTAL									
TOTAL - 3ème Compartiment - BRVM PC									

Légende:
 (d) Ex-dividende (V) Variation par rapport au cours de référence
 Cours du jour: Ouv.: Ouverture Clôt.: Clôture Moy.: Moyen
 Mentions : NC: Non Coté Ex-c: Ex-coupon Ex-d: Ex-droit SP: Suspendu Val-T: Valeur Théorique
 PER = Cours / BNPA selon les données disponibles Rdt. Net: Rendement net (DNPA / Cours)
 Comp.: 1 - Premier Compartiment 2 - Second Compartiment 3 - Compartiment de croissance
 Ratio de liquidité = Titres échangés / Volume des ordres de vente
 : Progression de l'indice sectoriel : Stabilité de l'indice sectoriel : Recul de l'indice sectorie

vendredi 10 juin 2022

TPCI.056	TPCI 5,90% 2020- 2030	10 000	10 700	NC	10 700	271,56	A	590,00	24-déc.-22	ACD
TPCI.057	TPCI 5,80% 2020-2027	10 000	10 000	NC	10 000	320,99	A	580,00	20-nov.-22	ACD
TPCI.058	TPCI 5,80% 2021-2028	10 000	10 400	NC	10 400	147,78	A	580,00	9-mars-23	ACD
TPCI.059	TPCI 5,90% 2021-2031	10 000	10 500	NC	10 500	150,33	A	590,00	9-mars-23	ACD
TPCI.060	TPCI 5,80% 2021-2028	10 000	10 000	NC	10 000	624,49	A	580,00	13-mai-22	ACD
TPCI.061	TPCI 5,90% 2021-2031	10 000	10 050	NC	10 050	635,26	A	590,00	13-mai-22	ACD
TPCI.062	TPCI 5,80 % 2021 -2028	10 000	10 700	NC	10 700	548,22	A	580,00	30-juin-22	ACD
TPCI.063	TPCI 5,90% 2021 -2031	10 000	10 000	NC	10 000	551,18	A	590,00	30-juin-22	ACD
TPCI.064	TPCI 5,80 % 2021 - 2028	10 000	10 180	NC	10 180	473,53	A	580,00	16-août-22	ACD
TPCI.065	TPCI 5,90% 2021-2031	10 000	10 500	NC	10 500	408,96	A	590,00	30-sept.-22	ACD
TPCI.066	TPCI 5,90% 2021-2031	10 000	10 150	NC	10 150	350,77	A	590,00	5-nov.-22	ACD
TPCI.067	TPCI 5,90 % 2021-2036	10 000	10 000	NC	10 000	284,49	A	590,00	16-déc.-22	ACD
TPCI.068	TPCI 5,90 % 2022-2037	10 000	10 700	NC	10 700	208,52	A	590,00	1-févr.-23	ACD
TPCI.069	TPCI 5,75 % 2022-2037	10 000	10 000	NC	10 000	126,03	A	575,00	22-mars-23	ACD
TPNE.01	TRESOR PUBLIC DU NIGER 6,50% 2019-2026	10 000	10 700	NC	10 700	131,78	A	650,00	28-mars-23	ACD
TPNE.02	TRESOR PUBLIC DU NIGER 6,50% 2019 - 2026	10 000	10 700	NC	10 700	557,40	A	650,00	1-août-22	ACD
TPNE.03	TRESOR PUBLIC DU NIGER 6,5% 2020-2027	10 000	10 700	NC	10 700	559,18	A	650,00	31-juil.-22	ACD
TPNE.04	TRESOR PUBLIC DU NIGER 6,30% 2021-2031	10 000	10 500	NC	10 500	500,55	A	630,00	24-août-22	ACD
TOTAL						0		0		

OBLIGATIONS REGIONALES

BIDC.04	BIDC-EBID 6.10% 2017-2027	7 500	8 025	NC	8 025	449,98	A	457,50	16-juin-22	ACD
BIDC.05	BIDC-EBID 6,40% 2019-2026	10 000	10 700	NC	10 700	263,43	S	320,00	12-juil.-22	ACD
BIDC.06	BIDC-EBID 6,50 % 2021-2028	10 000	10 700	NC	10 700	363,29	S	322,33	18-mai-22	ACD
CRRH.01	CRRH-UEMOA 6.10% 2012-2022	10 000	9 925	NC	9 925	197,15	S	305,00	13-août-22	AC
CRRH.02	CRRH-UEMOA 6.10% 2012-2024	10 000	10 000	NC	10 000	242,65	S	305,00	17-juil.-22	AC
CRRH.03	CRRH-UEMOA 6% 2013-2023	10 000	10 000	NC	10 000	73,77	S	300,00	26-oct.-22	AC
CRRH.04	CRRH-UEMOA 6% 2014-2024	10 000	9 975	NC	9 975	267,03	S	300,00	30-juin-22	AC
CRRH.05	CRRH-UEMOA 5.85% 2015-2025	10 000	10 000	NC	10 000	251,63	S	290,10	4-juil.-22	AC
CRRH.06	CRRH-UEMOA 5.85% 2016-2026	10 000	10 230	NC	10 230	255,33	S	292,50	3-juil.-22	ACD
CRRH.07	CRRH-UEMOA 5.95% 2017-2029	6 250	6 250	NC	6 250	24,25	S	185,94	17-nov.-22	AC
CRRH.08	CRRH-UEMOA 5.95% 2018-2030	7 500	7 500	NC	7 500	209,64	S	223,13	21-juin-22	AC
CRRH.09	CRRH-UEMOA 6.05% 2018-2033	8 000	8 000	NC	8 000	227,37	S	242,00	21-juin-22	AC
TOTAL						0		0		

OBLIGATIONS PRIVEES

BHSN.01	DIASPORA BONDS BHS 6,25% 2019-	10 000	10 600	NC	10 600	258,56	S	309,93	10-juil.-22	ACD
FNSBC.01	FCTC NSIA BANQUE 7 % 2020-2025	6 667	6 667	NC	6 666.66	106,87	T	114,33	16-juin-22	ACD
FTIMC.01	FCTC TEYLIMOM IMMO 7 % 2021-2028	10 000	10 500	NC	10 500	175,23	T	171,50	8-juin-22	ACD
ORGT.02	ORAGROUP SA 7,15% 2021-2028	10 000	10 700	NC	10 700	175,82	S	715,00	26-oct.-22	ACD
PADS.03	PAD 6,60% 2020-2027	10 000	10 200	NC	10 200	93,77	S	330,00	19-oct.-22	ACD
SNLC.01	SENELEC 6,50% 2018-2025	6 000	6 420	NC	6 420	79,48	S	195,00	27-sept.-22	AC
SNTS.02	SONATEL 6,50% 2020-2027	10 000	10 600	NC	10 600	242,73	S	302,99	16-juil.-22	ACD
TOTAL						0		0		

SUKUK ET TITRES ASSIMILES

SUKCI.S2	SUKUK CI 5.75% 2016-2023	10 000	10 500	NC	10 500	151,74	S	293,89	7-sept.-22	ACD
SUKSN.S2	SUKUK SN 6% 2016-2026	10 000	10 600	NC	10 600	225,00	S	301,67	26-juil.-22	ACD
SUKTG.S1	SUKUK TG 6.5% 2016-2026	10 000	10 700	NC	10 700	232,16	S	371,86	17-août-22	ACD
TOTAL						0		0		

TOTAL - Marché des obligations

TOTAL - Marché des obligations						0		0		
---------------------------------------	--	--	--	--	--	----------	--	----------	--	--

Légende :
 (#) (*) Ex-Coupon couru (#)Cours de référence amorti / Coupon couru Ex-c (#)Ex-marge de profits
 Cours du jour: Ouv.: Ouverture Clôt.: Clôture Moy.: Moyen
 Type Amort: Type d'Amortissement IF: In Fine AC: Amortissement Constant AD: Amortissement Dégressif ACD: Amortissement Constant Différé
 Période: Périodicité de paiement des coupons A: Annuelle S: Semestrielle T: Trimestrielle
 Eché.: Échéance de paiement des intérêts
 Mentions: NC: Non Coté Ex-c: Ex-coupon ou Ex-droit SP: Suspendu

INFORMATIONS

OPERATIONS EN COURS

Emetteur	Opération
ONATEL BF	Paiement de dividendes de 416,5791 F CFA net par action, le 15/06/2022
SGB CI	Paiement de dividendes de 1 004,93 F CFA net par action, le 10/06/2022

AVIS

Entité	N°	Nature	Objet
BRVM	105-2022	Paiement Intérêts et remboursement	Paiement des intérêts semestriels et remboursement partiel du capital - TPBF 6,50% 2017-2024 (TPBF.05)

COMMUNIQUES

Emetteur	N°	Nature	Objet
UNIWAX CI	20220610-2	Communiqué-Avis de Convocation	Formulaire de vote par correspondance - Assemblée Générale Ordinaire - UNIWAX CI
UNIWAX CI	20220610-1	Communiqué-Avis de Convocation	Avis de convocation - Assemblée Générale Ordinaire - UNIWAX CI
FILTISAC CI	20220610	Communiqué-Avis de Convocation	2ème Convocation à l'Assemblée Générale Ordinaire - FILTISAC CI

QUANTITES RESIDUELLES

MARCHE DES ACTIONS

Symbole	Titre	Quantité résiduelle à l'achat	Cours Achat / Vente			Quantité résiduelle à la vente	Cours de Référence
ABJC	SERVAIR ABIDJAN CI	165	1,580	/	1,705	13	1 580
BICC	BICI CI	2	5,900	/	5,995	98	6 000
BNBC	BERNABE CI	110	2,200	/	2,350	79	2 240
BOAB	BANK OF AFRICA BN	1	5,970	/	6,100	900	6 000
BOABF	BANK OF AFRICA BF	35	5,400	/	5,450	958	5 450
BOAC	BANK OF AFRICA CI	5	5,005	/	5,050	1 622	5 050
BOAM	BANK OF AFRICA ML	1 780	1,340	/	1,345	68	1 340
BOAN	BANK OF AFRICA NG	228	6,050	/	6,575	390	6 105
BOAS	BANK OF AFRICA SENEGAL	372	2,310	/	2,400	45	2 400
CABC	SICABLE CI	50	1,020	/	1,030	13	1 030
CBIBF	CORIS BANK INTERNATIONAL	916	9,100	/	9,445	2	9 445
CFAC	CFAO MOTORS CI	30	Marché	/			910
CIEC	CIE CI	6 218	2,300	/	2,350	319	2 350
ECOC	ECOBANK COTE D'IVOIRE	49	4,450	/	4,470	20	4 450
ETIT	ECOBANK TRANS. INCORP. TG	3 069 342	15	/	16	6 748 734	16
FTSC	FILTISAC CI	100	1,305	/	1,335	154	1 335
NEIC	NEI-CEDA CI	10	630	/	645	1 950	645
NSBC	NSIA BANQUE COTE D'IVOIRE	54	5,220	/	5,300	513	5 220
NTLC	NESTLE CI	10	6,915	/	6,995	79	6 995
ONTBF	ONATEL BF	7	4,450	/	4,490	245	4 490
ORGT	ORAGROUP TOGO	8	3,705	/	3,835	4 459	3 835
PALC	PALM CI	1 950	12,685	/	12,690	290	12 690
PRSC	TRACTAFRIC MOTORS CI	110	3,320	/	3,495	43	3 310
SAFC	SAFCA CI	3	990	/	1,000	10 055	990
SCRC	SUCRIVOIRE			/	Marché	74	925
SDCC	SODE CI	2	4,940	/	5,300	357	5 200
SDSC	BOLLORE	21	1,800	/	1,900	729	1 800
SEMC	CROWN SIEM CI	100	730	/	755	3 696	750
SGBC	SOCIETE GENERALE COTE D'IVOIRE	5	14,000	/	14,400	89	14 400
SHEC	VIVO ENERGY CI	105	855	/	860	3 226	860
SIBC	SOCIETE IVOIRIENNE DE BANQUE	100	4,550	/	4,610	320	4 610
SICC	SICOR CI	20	10,300	/			10 300
SIVC	AIR LIQUIDE CI	17 156	825	/	840	69	825
SLBC	SOLIBRA CI	5	125,000	/	145,000	1	135 000
SMBC	SMB CI	202	7,000	/	7,100	20	7 195
SNTS	SONATEL SN	343	14,610	/	14,750	181	14 750
SOGC	SOGB CI	5	6,420	/	6,500	19	6 500
SPHC	SAPH CI	492	5,805	/	5,900	4	5 900
STAC	SETAO CI	10	1,400	/	1,450	24	1 450
STBC	SITAB CI	10	6,150	/	6,235	113	5 805
SVOC	MOVIS CI			/			2 395
TTLC	TOTAL CI	3 185	2,215	/	2,300	87	2 215
TTLS	TOTAL SN	2	2,555	/	2,590	3	2 590
TTRC	TRITURAF CI-Ste en Liquidation			/			490
UNLC	UNILEVER CI	2	Marché	/			4 850
UNXC	UNIWAX CI	35	1,400	/	1,405	941	1 395

QUANTITES RESIDUELLES

MARCHE DES DROITS

Symbole	Titre	Quantité résiduelle à l'achat	Cours Achat / Vente	Quantité résiduelle à la vente	Cours de Référence
---------	-------	-------------------------------	---------------------	--------------------------------	--------------------

TROISIEME COMPARTIMENT - BRVM PETITES CAPITALISATIONS

Symbole	Titre	Quantité résiduelle à l'achat	Cours Achat / Vente	Quantité résiduelle à la vente	Cours de Référence
---------	-------	-------------------------------	---------------------	--------------------------------	--------------------

QUANTITES RESIDUELLES

MARCHE DES OBLIGATIONS

Symbole	Titre	Quantité résiduelle à l'achat	Cours Achat / Vente	Quantité résiduelle à la vente	Cours de Référence
BHSN.O1	DIASPORA BONDS BHS 6,25% 2019-		/ 10,400	368	10 600
FNSBC.O1	FCTC NSIA BANQUE 7 % 2020-2025		/ 6,666.66	15	6 667
FTIMC.O1	FCTC TEYLIM IMMO 7 % 2021-2028		/ 10,300	500	10 500
ORGT.O2	ORAGROUP SA 7,15% 2021-2028	50	10,000 / 10,500	4 000	10 700
PADS.O3	PAD 6,60% 2020-2027		/		10 200
SNLC.O1	SENELEC 6,50% 2018-2025		/		6 420
SNTS.O2	SONATEL 6,50% 2020-2027	1 000	10,000 / 10,600	90	10 600
EOM.O1	ETAT DU MALI 6.20% 2016-2023		/		1 665
EOM.O2	Etat du Mali 6.50% 2017-2024		/ 4,000	42	4 000
EOM.O3	ETAT DU MALI 6,50 % 2018-2025		/		8 000
EOM.O4	ETAT DU MALI 6,50% 2019-2027		/		10 000
EOM.O5	ETAT DU MALI 6,50% 2020-2028		/ 10,000	10 952	9 999
EOM.O6	ETAT DU MALI 6,50% 2020-2027		/ 10,600	1 490	10 600
TPCI.O68	TPCI 5,90 % 2022-2037		/ 10,700	1 959	10 700
TPCI.O69	TPCI 5,75 % 2022-2037		/ 10,000	9 995	10 000
TPNE.O1	TRESOR PUBLIC DU NIGER 6,50% 2019-2026		/		10 700
TPNE.O2	TRESOR PUBLIC DU NIGER 6,50% 2019 - 2026		/		10 700
TPNE.O3	TRESOR PUBLIC DU NIGER 6,5% 2020-2027		/ 10,700	55	10 700
TPNE.O4	TRESOR PUBLIC DU NIGER 6,30% 2021-2031		/ 10,500	2 980	10 500
TPCI.O62	TPCI 5,80 % 2021 -2028		/		10 700
TPCI.O63	TPCI 5,90% 2021 -2031		/		10 000
TPCI.O64	TPCI 5,80 % 2021 - 2028		/		10 180
TPCI.O65	TPCI 5,90% 2021-2031		/		10 500
TPCI.O66	TPCI 5,90% 2021-2031		/ 10,000	10 000	10 150
TPCI.O67	TPCI 5,90 % 2021-2036		/		10 000
TPCI.O56	TPCI 5,90% 2020- 2030		/		10 700
TPCI.O57	TPCI 5,80% 2020-2027		/		10 000
TPCI.O58	TPCI 5,80% 2021-2028		/		10 400
TPCI.O59	TPCI 5,90% 2021-2031		/ 10,240	5 000	10 500
TPCI.O60	TPCI 5,80% 2021-2028		/		10 000
TPCI.O61	TPCI 5,90% 2021-2031		/		10 050
TPCI.O50	TPCI 5,90% 2020-2030		/ 10,200	25	10 000
TPCI.O51	TPCI 5,80% 2020-2027		/		10 100
TPCI.O52	TPCI 5,90 % 2020-2030		/		10 700
TPCI.O53	TPCI 5,80% 2020-2027		/		10 600
TPCI.O54	TPCI 5,90% 2020-2030		/		10 300
TPCI.O55	TPCI 5,80% 2020 -2027		/		10 500
TPCI.O44	TPCI 5,80% 2020 - 2027		/		10 075
TPCI.O45	TPCI 5,80% 2020 -2027		/		10 195
TPCI.O46	TPCI 5,90% 2020 - 2030		/		10 500
TPCI.O47	TPCI 5,80% 2020 - 2027		/		10 250
TPCI.O48	TPCI 5,80% 2020- 2027		/		10 000
TPCI.O49	TPCI 5,90% 2020- 2030		/		10 085
TPCI.O38	TPCI 5,75% 2019-2026		/ 10,200	210	10 000
TPCI.O39	TPCI 5,75% 2019 - 2026		/		10 700
TPCI.O40	TPCI 5,75% 2019-2026		/		10 200
TPCI.O41	TPCI 5,80% 2020-2027		/		10 700
TPCI.O42	TPCI 5,90% 2020-2030		/ 10,300	100	10 500
TPCI.O43	TPCI 5,90% 2020 - 2030		/		10 200

vendredi 10 juin 2022

TPCI.032	TPCI 2,23% 2019-2026			/			10 000
TPCI.033	TPCI 5.75% 2019-2026			/	8,560	4 980	8 560
TPCI.034	TPCI 6% 2019-2029			/			8 750
TPCI.035	TPCI 5,75% 2019 -2026			/			10 000
TPCI.036	TPCI 5,75% 2019- 2026			/			10 180
TPCI.037	TPCI 5,80% 2019-2026			/			10 290
TPCI.026	TPCI 5,95% 2017-2024 B			/			10 100
TPCI.027	TPCI 6% 2017-2025			/			10 250
TPCI.028	TPCI 6% 2018 - 2026			/	10,700	42	10 700
TPCI.029	TPCI 6% 2018-2026			/			10 000
TPCI.030	TPCI 5,95% 2018-2025			/			8 216
TPCI.031	TPCI 5,75% 2019 - 2026			/			10 230
TPCI.020	TPCI 5.85% 2015-2022			/			10 000
TPCI.021	TPCI 6% 2016-2028			/	10,700	1 973	10 700
TPCI.022	TPCI 5.90% 2016 - 2026			/	10,200	196	10 000
TPCI.023	TPCI 5.90% 2016-2026			/			10 215
TPCI.024	TPCI 6.25% 2017-2029			/			10 700
TPCI.025	TPCI 5,95% 2017-2024 A			/			10 000
TPBF.09	TPBF 6,50% 2019 - 2027	83	10,000	/			10 700
TPBJ.03	TPBJ 6,50% 2020-2028			/			10 000
TPBJ.04	TPBJ 5,50 % 2022-2037			/			10 000
TPBJ.05	TPBJ 5,85 % 2022-2042			/	10,300	1 061	10 000
TPCI.017	TPCI 3% 2014-2024			/			10 000
TPCI.019	TPCI 5.99% 2015-2025			/			10 000
TPBF.013	TPBF 6,50 % 2021 - 2031			/	10,500	4 785	10 500
TPBF.04	TPBF 6.50% 2017-2027			/			10 700
TPBF.05	TPBF 6,50% 2017-2024			/			10 700
TPBF.06	TPBF 6.50% 2018-2025			/	10,500	280	10 700
TPBF.07	TPBF 6,50% 2018- 2025	30	10,000	/			10 000
TPBF.08	TPBF 6,50% 2019-2027			/			10 000
EOM.07	ETAT DU MALI 6.50% 2021-2031			/	10,700	4 965	10 700
EOS.05	ETAT SENEGAL 6.50% 2013-2023			/	10,200	33	10 000
EOS.07	ETAT SENEGAL 6.30% 2015-2025			/			10 700
TPBF.010	TPBF 6,50% 2020 - 2028			/			10 700
TPBF.011	TPBF 6,50 % 2020-2028			/			10 000
TPBF.012	TPBF 6.50% 2021-2031			/			10 700
BIDC.04	BIDC-EBID 6.10% 2017-2027			/	8,025	184	8 025
BIDC.05	BIDC-EBID 6,40% 2019-2026			/	10,700	30	10 700
BIDC.06	BIDC-EBID 6,50 % 2021-2028			/			10 700
CRRH.01	CRRH-UEMOA 6.10% 2012-2022			/			9 925
CRRH.02	CRRH-UEMOA 6.10% 2012-2024			/			10 000
CRRH.03	CRRH-UEMOA 6% 2013-2023			/			10 000
CRRH.04	CRRH-UEMOA 6% 2014-2024			/			9 975
CRRH.05	CRRH-UEMOA 5.85% 2015-2025			/			10 000
CRRH.06	CRRH-UEMOA 5.85% 2016-2026			/			10 230
CRRH.07	CRRH-UEMOA 5.95% 2017-2029			/			6 250
CRRH.08	CRRH-UEMOA 5.95% 2018-2030			/			7 500
CRRH.09	CRRH-UEMOA 6.05% 2018-2033			/			8 000

SUKUK ET TITRES ASSIMILES

Symbole	Titre	Quantité résiduelle à l'achat	Cours Achat / Vente	Quantité résiduelle à la vente	Cours de Référence
SUKCI.S2	SUKUK CI 5.75% 2016-2023		/		10 500
SUKSN.S2	SUKUK SN 6% 2016-2026		/		10 600
SUKTG.S1	SUKUK TG 6.5% 2016-2026		/		10 700

CALENDRIER DES ASSEMBLEES GENERALES

ANNEE : 2022

Société	Nature	Date	Heure	Lieu
UNIWAX CI	Ordinaire	30/06/2022	09:00:00	Espace Latrille Events, sis à Abidjan Cocody II-Plateaux (Carrefour Duncan)
SUCRIVOIRE	Mixte	23/06/2022	09:30:00	VISIOCONFERENCE
SMB	Ordinaire	21/06/2022	09:30:00	amphithéâtre de la CGECI sis Abidjan-Plateau, à l'Angle du Boulevard de la République et de l'Avenue Lamblin
SODECI	Ordinaire	21/06/2022	14:00:00	VISIOCONFERENCE
PALM CI	Mixte	21/06/2022	09:30:00	VISIOCONFERENCE
CFAO MOTORS CI	Ordinaire	21/06/2022	09:00:00	siège social sis Abidjan, 117, Boulevard de Marseille
SMB	Ordinaire	21/06/2022	09:30:00	amphithéâtre de la CGECI sis Abidjan-Plateau, à l'Angle du Boulevard de la République et de l'Avenue Lamblin
SOLIBRA	Ordinaire	20/06/2022	09:00:00	espace CRISTAL 8, rue du Chevalier de Clieu Zone 4 C "Salle PLATINUM" Abidjan
CIE CI	Ordinaire	20/06/2022	08:30:00	siège social, Abidjan 1, avenue Cristiani 01 BP 6923
TOTAL SENEGAL S.A.	Ordinaire	17/06/2022	10:00:00	Hôtel PULLMAN DAKAR TERANGA et par visio-conférence
FILTISAC CI	Ordinaire	16/06/2022	09:00:00	Immeuble CRRAE-UMOA sis à Abidjan Plateau (RCI)
FILTISAC CI	Ordinaire	16/06/2022	10:00:00	Immeuble CRRAE-UEMOA sis à Abidjan Plateau
TOTAL	Ordinaire	16/06/2022	10:00:00	l'Hôtel Radisson Blu, sis à Abidjan Port- Bouët, route de l'Aéroport International Félix Houphouët Boigny
SOGB	Ordinaire	15/06/2022	11:00:00	Immeuble CRRAE-UEMOA sis à Abidjan Plateau
BERNABE CI	Ordinaire	15/06/2022	10:00:00	Salle Gewels du patronat Ivoirien (CGECI) sis à Abidjan plateau, immeuble MDE 01 BP 8666 ABIDJAN
SETAO CI	Ordinaire	15/06/2022	10:00:00	Hôtel TIAMA, à ABIDJAN-Plateau
SAPH CI	Mixte	13/06/2022	09:30:00	VISIOCONFERENCE
NEI-CEDA CI	Ordinaire	10/06/2022	10:00:00	Hôtel TIAMA, à ABIDJAN-Plateau
NSBC	Ordinaire	07/06/2022	10:30:00	Espace Latrille Events, situé à Abidjan- Cocody, Deux-plateaux
BOLLORE TRANSPORT & LOGISTICS	Ordinaire	31/05/2022	10:00:00	salle Kodjo EBOUCLE du palais de la culture sis à Treichville, Avenue Christiani à Abidjan.
SAFCA CI	Mixte	27/05/2022	10:00:00	Abidjan, 1 Rue des Carrosiers, Zone 3 C (Face de SOCOCE Treichville)
ORAGROUP	Mixte	25/05/2022	10:00:00	l'Hôtel 2 Février de LOME
ECOBANK TG	Ordinaire	25/05/2022	10:00:00	Salle des Fêtes du Sofitel Abidjan Hôtel Ivoire - Côte d'Ivoire
NESTLE CI	Ordinaire	20/05/2022	10:00:00	VISIOCONFERENCE
SIB	Ordinaire	18/05/2022	09:00:00	Maison de l'Entreprise (siège du Patronat Ivoirien), Abidjan-Plateau à l'Angle duBoulevard de la republique et de l'Avenue Lamblin
ONATEL BF	Ordinaire	12/05/2022	10:30:00	ROYAL BEACH HÔTEL, OUAGADOUGOU-BURKINA FASO
SGB CI	Ordinaire	06/05/2022	09:00:00	Espace Latrille Events, sis à Abidjan Commune de Cocody, aux Deux-Plateaux Boulevard Latrille
SONATEL	Mixte	28/04/2022	10:00:00	VISIOCONFERENCE, dans ses locaux situés au Technopole à Dakar
BANK OF AFRICA SN	Ordinaire	15/04/2022	09:30:00	Immeuble Elan II au 2ème Etage, Almadies, Zone 12, Route de Ngor à Dakar
BANK OF AFRICA BN	Ordinaire	13/04/2022	10:00:00	Hôtel GOLDEN TULIP à Cotonou
SICABLE	Ordinaire	07/04/2022	10:00:00	Hôtel TIAMA, à ABIDJAN
CORIS BANK INTERNATIONAL	Ordinaire	07/04/2022	09:00:00	Hôtel SOPATEL Silmandé SA, à Ouagadougou
ECOBANK CI	Ordinaire	05/04/2022	10:00:00	l'Hôtel Radisson Blu, sis à Abidjan Port- Bouët, route de l'Aéroport International Félix Houphouët Boigny
BANK OF AFRICA ML	Ordinaire	05/04/2022	09:30:00	Siège de la banque à l'Immeuble BANK OF AFRICA, Avenue du Mali-Quartier ACI 2000
BANK OF AFRICA CI	Ordinaire	31/03/2022	10:00:00	Salle Jewels du patronat Ivoirien (CGECI) sis à Abidjan plateau, immeuble MDE 01 BP 8666 ABIDJAN
BANK OF AFRICA NG	Ordinaire	30/03/2022	10:00:00	Centre de Formation de la BOA-NIGER (BOA-Siège)
BANK OF AFRICA BF	Ordinaire	29/03/2022	10:00:00	Salle LAICO HOTEL OUAGA 2000

L'actualité de la BRVM sur nos plateformes digitales

Infos BRVM

Pour recevoir les informations boursières par SMS, souscrivez :



Côte d'Ivoire : *430#
Bénin : *430*15#



Côte d'Ivoire : #139#
Burkina Faso : *310#



Côte d'Ivoire : *431#
Niger : *512*9#
Togo : *310#

Site web

www.brvm.org

Application Mobile

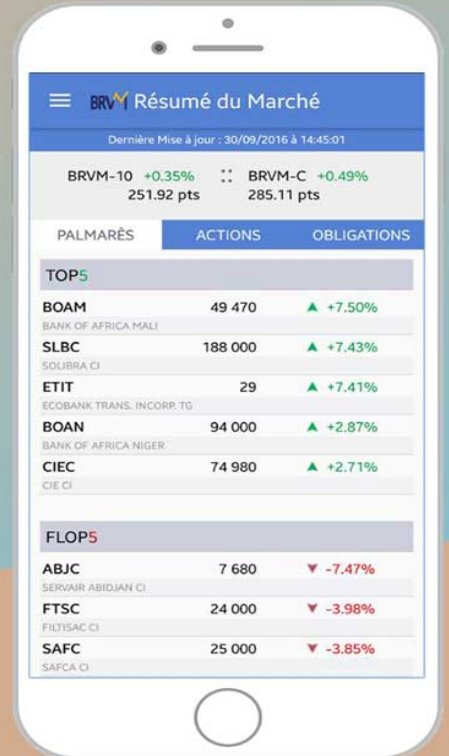

Disponible sur
 Google play

Disponible sur
 App Store



Nous suivre sur :



