

BRVM 10	163,13
Variation Jour	↓ -0,18 %
Variation annuelle	↑ 6,27 %



BULLETTIN OFFICIEL DE LA COTE

N° 105

jeudi 2 juin 2022

Site : www.brvm.org

BRVM Composite	208,66
Variation Jour	↓ -0,38 %
Variation annuelle	↑ 3,15 %

Evolution des indices

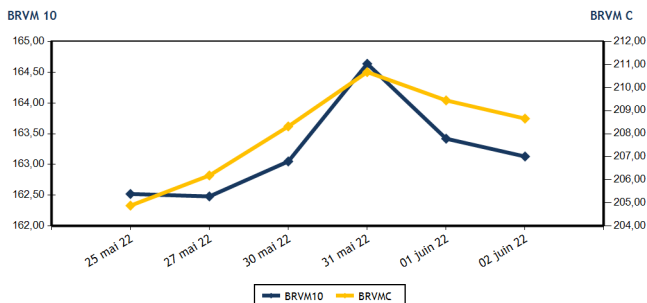

Volumes et valeurs transigés

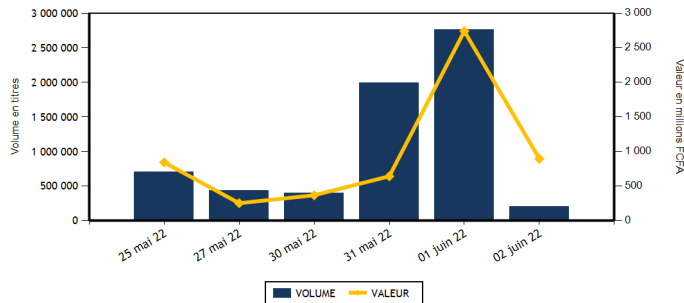

Actions	Niveau	Evol. Jour
Capitalisation boursière (FCFA)(Actions & Droits)	6 281 162 713 082	-0,38 %
Volume échangé (Actions & Droits)	197 347	-92,85 %
Valeur transigée (FCFA) (Actions & Droits)	862 891 305	-68,30 %
Nombre de titres transigés	42	0,00 %
Nombre de titres en hausse	12	9,09 %
Nombre de titres en baisse	16	-11,11 %
Nombre de titres inchangés	14	7,69 %

Obligations	Niveau	Evol. Jour
Capitalisation boursière (FCFA)	7 820 167 809 020	-0,03 %
Volume échangé	3 258	69,25 %
Valeur transigée (FCFA)	32 402 744	67,47 %
Nombre de titres transigés	18	200,00 %
Nombre de titres en hausse	2	0,00 %
Nombre de titres en baisse	3	50,00 %
Nombre de titres inchangés	13	550,00 %

PLUS FORTES HAUSSES

Titres	Cours	Evol. Jour	Evol. annuelle
SERVAIR ABIDJAN CI (ABJC)	1 700	6,92 %	-2,86 %
SUCRIVOIRE (SCRC)	910	5,81 %	-5,21 %
AIR LIQUIDE CI (SIVC)	865	4,85 %	-3,35 %
BANK OF AFRICA ML (BOAM)	1 330	4,72 %	-10,44 %
TOTAL SN (TTLS)	2 495	3,96 %	26,33 %

PLUS FORTES BAISES

Titres	Cours	Evol. Jour	Evol. annuelle
BERNABE CI (BNBC)	2 220	-7,31 %	2,07 %
BOLLORE (SDSC)	1 800	-7,22 %	-29,96 %
FILTISAC CI (FTSC)	1 300	-6,47 %	-22,62 %
SETAO CI (STAC)	1 350	-6,25 %	84,93 %
SICABLE CI (CABC)	955	-4,50 %	-5,91 %

INDICES SECTORIELS

Base = 100 au 14 juin 1999	Nombre de sociétés	Valeur	Evol. Jour	Evol. annuelle	Volume	Valeur	PER moyen
BRVM - INDUSTRIE	12	107,70	-0,82 %	-2,19 %	40 870	209 140 850	24,65
BRVM - SERVICES PUBLICS	4	482,18	-0,01 %	7,43 %	20 889	157 266 140	9,88
BRVM - FINANCES	15	77,69	-0,54 %	0,73 %	101 810	281 699 445	7,43
BRVM - TRANSPORT	2	438,36	-7,08 %	-29,54 %	475	876 285	7,03
BRVM - AGRICULTURE	5	336,99	0,23 %	38,50 %	15 688	178 231 395	6,06
BRVM - DISTRIBUTION	7	366,03	0,67 %	-10,16 %	16 486	34 065 685	30,01
BRVM - AUTRES SECTEURS	1	1 665,74	-6,25 %	84,93 %	1 129	1 611 505	16,21
BRVM - PETITES CAPITALISATIONS	-	-	-	-	-	-	-

Indicateurs	1er et 2è Comp.	BRVM PC
PER moyen du marché	8,23	
Taux de rendement moyen du marché	6,04	
Taux de rentabilité moyen du marché	6,25	
Nombre de sociétés cotées	46	
Nombre de lignes obligataires	100	
Volume moyen annuel par séance	1 375 253,00	
Valeur moyenne annuelle par séance	1 626 482 310,12	

Indicateurs	1er et 2è Comp.	BRVM PC
Ratio moyen de liquidité	2,47	
Ratio moyen de satisfaction	7,96	
Ratio moyen de tendance	322,77	
Ratio moyen de couverture	30,98	
Taux de rotation moyen du marché	0,02	
Prime de risque du marché	6,26	
Nombre de SGI participantes	27	

Définitions

Volume moyen annuel par séance = Valeur annuel échangé / nombre de séances
 Valeur moyenne annuelle par séance = Valeur annuelle échangée / nombre de séances
 Ratio moyen de liquidité = Moyenne des ratios de liquidité (Titres échangés / Volume des ordres de vente)
 Ratio moyen de satisfaction = Moyenne des ratios de satisfaction (Titres échangés / Volume des ordres d'achat)
 Ratio moyen de tendance = Moyenne des ratios de tendance (Volume des ordres d'achat / Volume des ordres de vente)
 Ratio moyen de couverture = Moyenne des ratios de couverture (Volume des ordres de vente / Volume des ordres d'achat)

Taux moyen de rotation = moyenne des taux de rotation des actions cotées (volume transigé / capi flottante)
 PER moyen du marché = moyenne des PER des actions cotées ayant un PER positif
 Taux de rendement moyen = moyenne des taux de rendement des actions cotées ayant distribué un dividende
 Taux de rentabilité moyen = moyenne des taux de rentabilité des actions cotées
 Prime de risque du marché = (1 / le PER moyen du marché) - le taux de référence actuel des emprunts d'Etat



BRVM - BOURSE REGIONALE DES VALEURS MOBILIERES
 BRVM - Société Anonyme au capital de 3.062.040.000 CFA - RC : CI - ABJ - 1997 - B - 208435 - CC : 9819725 - E
 Siège Social : Abidjan - CÔTE D'IVOIRE. Adresse : 18, Rue Joseph ANOMA (Rue des Banques) - Abidjan
 Tél : +225 20 32 66 85 / 86, Fax : +225 20 32 66 84, Mail : brvm@brvm.org, Site Web : www.brvm.org

MARCHE DES ACTIONS

Symbole	Titre	Cours Précédent	Cours du jour		Variation jour	Séance de cotation		Cours Référence	Variation de l'année précédente	Dernier dividende payé		Rdt. Net	PER
			Ouv.	Clôt.		Volume	Valeur			Montant net	Date		
SECTEUR - INDUSTRIE		107,70	points	↓	-0,82 %								
CABC	SICABLE CI	1 000	1 050	955	-4,50 %	4 664	4 661 350	955	-5,91 %	133,00	2-août-21	13,93 %	141,01
FTSC	FILTISAC CI	1 390	1 360	1 300	-6,47 %	315	410 100	1 300	-22,62 %	235,00	30-juil.-21	18,08 %	
NEIC	NEI-CEDA CI	655	655	655	0,00 %	10	6 550	655	4,80 %	9,00	28-juin-01		8,53
NTLC	NESTLE CI	7 000	7 520	7 000	0,00 %	4 569	32 220 625	7 000	52,01 %	363,67	30-juil.-21	5,20 %	7,26
SEMC	CROWN SIEM CI	755	750	755	0,00 %	1 043	787 025	755	-1,31 %	14,40	28-déc.-21	1,91 %	7,98
SIVC	AIR LIQUIDE CI	825	825	865	4,85 %	539	454 905	865	-3,35 %	63,00	29-sept.-17		
SLBC	SOLIBRA CI	128 500	128 500	129 000	0,39 %	13	1 674 500	129 000	-17,31 %	2 736,00	3-août-21	2,12 %	12,12
SMBC	SMB CI	7 390	7 350	7 200	-2,57 %	30	218 250	7 200	4,35 %	810,00	15-juil.-21	11,25 %	5,97
STBC	SITAB CI	6 000	5 800	5 800	-3,33 %	28 900	167 620 000	5 800	-6,15 %	436,12	2-juil.-21	7,52 %	10,96
TTRC	TRITURAF CI-Ste en Liquidation	490	SP	SP	0,00 %			490	0,00 %	1 440,00	19-juil.-02		
UNLC	UNILEVER CI	4 850	NC	NC	0,00 %			4 850	-0,82 %	1 233,00	9-juil.-12		7,31
UNXC	UNIWAX CI	1 400	1 400	1 400	0,00 %	787	1 087 545	1 400	-30,00 %	18,00	16-juil.-21	1,29 %	20,74
TOTAL						40 870	209 140 850						24,65
SECTEUR - SERVICES PUBLICS		482,18	points	↓	-0,01 %								
CIEC	CIE CI	2 290	2 295	2 300	0,44 %	361	829 730	2 300	21,37 %	167,14	14-juil.-21	7,27 %	13,20
ONTBF	ONATEL BF	4 460	4 460	4 450	-0,22 %	13 991	61 578 890	4 450	12,80 %	399,56	1-juin-21	8,98 %	9,35
SDCC	SODE CI	5 400	5 400	5 400	0,00 %	96	518 400	5 400	25,73 %	337,50	27-juil.-21	6,25 %	11,17
SNTS	SONATEL SN	14 650	14 650	14 650	0,00 %	6 441	94 339 120	14 650	4,83 %	1 400,00	18-mai-22	9,56 %	5,80
TOTAL						20 889	157 266 140						9,88
SECTEUR - FINANCES		77,69	points	↓	-0,54 %								
BICC	BICI CI	6 170	6 170	6 170	0,00 %	36	222 120	6 170	-16,62 %	50,00	6-juil.-21	0,81 %	10,71
BOAB	BANK OF AFRICA BN	5 800	5 805	5 995	3,36 %	14 699	80 952 585	5 995	13,11 %	546,00	25-mai-22	9,11 %	7,30
BOABF	BANK OF AFRICA BF	5 500	5 500	5 500	0,00 %	155	852 500	5 500	-11,29 %	448,00	4-mai-22	8,15 %	5,70
BOAC	BANK OF AFRICA CI	5 200	5 050	5 200	0,00 %	1 308	6 777 455	5 200	-11,19 %	374,00	28-avr.-22	7,19 %	6,25
BOAM	BANK OF AFRICA ML	1 270	1 330	1 330	4,72 %	165	219 740	1 330	-10,44 %	271,00	15-mai-19		11,62
BOAN	BANK OF AFRICA NG	6 590	6 500	6 500	-1,37 %	9 674	59 041 000	6 500	27,45 %	567,30	12-mai-22	8,73 %	8,99
BOAS	BANK OF AFRICA SENEGAL	2 470	2 350	2 470	0,00 %	11 309	26 468 700	2 470	5,11 %	161,01	1-juin-21	6,52 %	5,36
CBIBF	CORIS BANK INTERNATIONAL	9 700	9 200	9 500	-2,06 %	175	1 627 200	9 500	-9,52 %	406,00	6-juil.-21	4,27 %	6,53
ECOC	ECOBANK COTE D'IVOIRE	4 380	4 500	4 485	2,40 %	1 724	7 752 320	4 485	-6,27 %	420,30	29-avr.-22	9,37 %	7,20
ETIT	ECOBANK TRANS. INCORP. TG	16	16	16	0,00 %	55 385	864 960	16	-11,11 %	1,21	28-avr.-17		1,49
NSBC	NSIA BANQUE COTE D'IVOIRE	5 835	5 405	5 750	-1,46 %	9	50 025	5 750	-7,03 %	77,69	27-juil.-20	1,35 %	6,00
ORGT	ORAGROUP TOGO	3 825	3 800	3 800	-0,65 %	22	83 600	3 800	-9,31 %	59,52	17-juil.-20	1,57 %	13,32
SAFC	SAFCA CI	1 000	990	990	-1,00 %	49	48 510	990	16,47 %	23,04	29-juil.-11		
SGBC	SOCIETE GENERALE COTE D'IVOIRE	15 005	14 525	14 600	-2,70 %	6 408	93 553 430	14 600	37,80 %	368,30	30-juin-21	2,52 %	6,74
SIBC	SOCIETE IVOIRIENNE DE BANQUE	4 620	4 600	4 610	-0,22 %	692	3 185 300	4 610	15,68 %	360,00	23-juil.-21	7,81 %	6,77
TOTAL						101 810	281 699 445						7,43
SECTEUR - TRANSPORT		438,36	points	↓	-7,08 %								
SDSC	BOLLORE	1 940	1 900	1 800	-7,22 %	475	876 285	1 800	-29,96 %	100,00	11-août-21	5,56 %	7,03
SVOC	MOVIS CI	2 395	SP	SP	0,00 %			2 395	0,00 %	270,00	5-juil.-99		

TOTAL

475

876 285

7,03

MARCHE DES ACTIONS

Symbole	Titre	Cours Précédent	Cours du jour		Variation jour	Séance de cotation		Cours Référence	Variation de l'année précédente	Dernier dividende payé		Rdt. Net	PER
			Ouv.	Clôt.		Volume	Valeur			Montant net	Date		
SECTEUR - AGRICULTURE		336,99	points		↑	0,23 %							
PALC	PALM CI	12 700	12 690	12 700	0,00 %	12 946	164 412 875	12 700	81,69 %	102,51	27-août-21	0,81 %	4,62
SCRC	SUCRIVOIRE	860	910	910	5,81 %	650	591 510	910	-5,21 %	40,50	20-août-21	4,45 %	2,71
SICC	SICOR CI	9 900	NC	NC	0,00 %			9 900	93,36 %	1 919,00	25-sept.-00		6,00
SOGC	SOGB CI	6 590	6 600	6 600	0,15 %	1 245	8 229 310	6 600	32,00 %	250,00	15-juil.-21	3,79 %	9,68
SPHC	SAPH CI	5 900	5 900	5 900	0,00 %	847	4 997 700	5 900	13,57 %	132,30	24-août-21	2,24 %	7,27
TOTAL						15 688	178 231 395						6,06
SECTEUR - DISTRIBUTION		366,03	points		↑	0,67 %							
ABJC	SERVAIR ABIDJAN CI	1 590	1 700	1 700	6,92 %	22	37 400	1 700	-2,86 %	164,96	30-sept.-19		
BNBC	BERNABE CI	2 395	2 230	2 220	-7,31 %	871	1 935 500	2 220	2,07 %	45,00	19-juil.-19		92,01
CFAC	CFAO MOTORS CI	800	800	795	-0,63 %	2 053	1 624 940	795	-33,19 %	22,15	15-juil.-21	2,79 %	21,49
PRSC	TRACTAFRIC MOTORS CI	3 495	3 455	3 500	0,14 %	36	124 295	3 500	-16,67 %	162,90	2-sept.-21	4,65 %	11,68
SHEC	VIVO ENERGY CI	850	850	850	0,00 %	134	113 900	850	-1,16 %	63,90	26-nov.-20	7,52 %	25,02
TTLC	TOTAL CI	2 205	2 350	2 220	0,68 %	10 526	23 384 550	2 220	5,71 %	109,31	27-sept.-21	4,92 %	12,54
TTLS	TOTAL SN	2 400	2 400	2 495	3,96 %	2 844	6 845 100	2 495	26,33 %	223,60	30-juil.-21	8,96 %	17,32
TOTAL						16 486	34 065 685						30,01
AUTRES SECTEURS		1 665,74	points		↓	-6,25 %							
STAC	SETAO CI	1 440	1 545	1 350	-6,25 %	1 129	1 611 505	1 350	84,93 %	66,15	16-juil.-21	4,90 %	16,21
TOTAL						1 129	1 611 505						16,21
TOTAL - Marché des actions						197 347	862 891 305						

MARCHE DES DROITS

Symbole	Titre	Cours Précédent	Cours du jour		Variation jour	Séance de cotation		Cours Référence	Variation depuis l'origine	Parité	Periode de négociation	
			Ouv.	Clôt.		Volume	Valeur				Début	fin
TOTAL												
TOTAL - Marché des droits												

TROISIEME COMPARTIMENT - BRVM PETITES CAPITALISATIONS

Symbole	Titre	Cours Précédent	Cours du jour		Variation jour	Séance de cotation		Cours Référence	Variation depuis l'origine
			Ouv.	Clôt.		Volume	Valeur		
TOTAL									
TOTAL - 3ème Compartiment - BRVM PC									

Légende:
 (d) Ex-dividende (V) Variation par rapport au cours de référence
 Cours du jour: Ouv.: Ouverture Clôt.: Clôture Moy.: Moyen
 Mentions : NC: Non Coté Ex-c: Ex-coupon Ex-d: Ex-droit SP: Suspendu Val-T: Valeur Théorique
 PER = Cours / BNPA selon les données disponibles Rdt. Net: Rendement net (DNPA / Cours)
 Comp.: 1 - Premier Compartiment 2 - Second Compartiment 3 - Compartiment de croissance
 Ratio de liquidité = Titres échangés / Volume des ordres de vente
 : Progression de l'indice sectoriel : Stabilité de l'indice sectoriel : Recul de l'indice sectorie

MARCHE DES OBLIGATIONS

Symbole	Titre	Valeur nominale	Cours Précédent	Cours du jour	Cours Référence	Séance de cotation		Coupon couru	Coupon d'intérêt		Type Amort	
						Volume	Valeur	Période	Montant net	Eché.		
OBLIGATIONS D'ETAT												
EOM.01	ETAT DU MALI 6.20% 2016-2023	1 665	1 782	NC	1 781.55			2,83	A	103,23	23-mai-23	ACD
EOM.02	Etat du Mali 6.50% 2017-2024	4 000	4 000	NC	4 000			30,63	A	260,00	20-avr.-23	AC
EOM.03	ETAT DU MALI 6,50 % 2018-2025	8 000	8 000	NC	8 000			427,40	A	650,00	5-oct.-22	AC
EOM.04	ETAT DU MALI 6,50% 2019-2027	10 000	10 000	NC	10 000			578,77	A	650,00	12-juil.-22	AC
EOM.05	ETAT DU MALI 6,50% 2020-2028	10 000	9 999	9 999	9 999	13	129 987	119,32	A	650,00	27-mars-23	ACD
EOM.06	ETAT DU MALI 6,50% 2020-2027	10 000	10 000	NC	10 000			327,67	A	650,00	30-nov.-22	AC
EOM.07	ETAT DU MALI 6.50% 2021-2031	10 000	10 000	9 999	9 999	36	359 964	83,70	A	650,00	16-avr.-23	AC
EOS.05	ETAT SENEGAL 6.50% 2013-2023	10 000	10 000	NC	10 000			222,65	S	325,00	29-juil.-22	ACD
EOS.07	ETAT SENEGAL 6.30% 2015-2025	10 000	10 500	10 700	10 700	18	187 000	13,81	S	317,59	25-nov.-22	ACD
TPBF.010	TPBF 6,50% 2020 - 2028	10 000	10 700	NC	10 700			130,71	S	325,00	20-sept.-22	ACD
TPBF.011	TPBF 6,50 % 2020-2028	10 000	10 000	NC	10 000			258,56	S	325,00	9-juil.-22	ACD
TPBF.012	TPBF 6.50% 2021-2031	10 000	10 700	NC	10 700			121,88	S	325,00	25-sept.-22	ACD
TPBF.013	TPBF 6,50 % 2021 - 2031	10 000	10 500	NC	10 500			263,95	S	325,00	6-juil.-22	ACD
TPBF.04	TPBF 6.50% 2017-2027	10 000	10 700	NC	10 700			217,26	S	322,33	31-juil.-22	ACD
TPBF.05	TPBF 6,50% 2017-2024	10 000	10 700	10 700	10 700	246	2 463 500	276,79	S	325,00	29-juin-22	ACD
TPBF.06	TPBF 6.50% 2018-2025	10 000	10 700	NC	10 700			318,77	S	324,11	5-juin-22	ACD
TPBF.07	TPBF 6,50% 2018- 2025	10 000	10 000	10 000	10 000	17	170 000	31,79	S	325,00	15-nov.-22	AC
TPBF.08	TPBF 6,50% 2019-2027	10 000	10 000	NC	10 000			48,08	S	327,67	6-nov.-22	ACD
TPBF.09	TPBF 6,50% 2019 - 2027	10 000	10 700	NC	10 700			97,68	S	325,00	8-oct.-22	ACD
TPBJ.03	TPBJ 6,50% 2020-2028	10 000	10 000	10 000	10 000	40	400 000	500,41	A	650,00	25-août-22	AC
TPBJ.04	TPBJ 5,50 % 2022-2037	10 000	10 000	NC	10 000			140,14	A	550,00	1-mars-23	AC
TPBJ.05	TPBJ 5,85 % 2022-2042	10 000	10 000	10 000	10 000	1 249	12 375 500	149,05	A	585,00	1-mars-23	ACD
TPCI.017	TPCI 3% 2014-2024	10 000	10 000	NC	10 000			135,99	S	150,00	19-juin-22	ACD
TPCI.019	TPCI 5.99% 2015-2025	10 000	10 000	NC	10 000			31,18	A	599,00	14-mai-23	ACD
TPCI.020	TPCI 5.85% 2015-2022	10 000	10 000	NC	10 000			92,70	S	292,50	5-oct.-22	ACD
TPCI.021	TPCI 6% 2016-2028	10 000	10 700	10 700	10 700	62	627 000	90,41	A	600,00	8-avr.-23	ACD
TPCI.022	TPCI 5.90% 2016 - 2026	10 000	10 000	NC	10 000			568,99	A	590,00	15-juin-22	ACD
TPCI.023	TPCI 5.90% 2016-2026	10 000	10 215	NC	10 215			318,44	A	590,00	17-nov.-22	ACD
TPCI.024	TPCI 6.25% 2017-2029	10 000	10 700	NC	10 700			107,58	S	312,50	30-sept.-22	ACD
TPCI.025	TPCI 5,95% 2017-2024 A	10 000	10 100	10 000	10 000	8	80 000	63,40	S	297,50	24-oct.-22	ACD
TPCI.026	TPCI 5,95% 2017-2024 B	10 000	10 100	NC	10 100			37,19	S	297,50	10-nov.-22	ACD
TPCI.027	TPCI 6% 2017-2025	10 000	10 250	NC	10 250			255,49	S	300,00	29-juin-22	ACD
TPCI.028	TPCI 6% 2018 - 2026	10 000	10 700	NC	10 700			499,73	A	600,00	2-août-22	ACD
TPCI.029	TPCI 6% 2018-2026	10 000	10 000	NC	10 000			371,51	A	600,00	19-oct.-22	ACD
TPCI.030	TPCI 5,95% 2018-2025	8 000	8 216	NC	8 216			223,00	S	237,35	13-juin-22	ACD
TPCI.031	TPCI 5,75% 2019 - 2026	10 000	10 230	NC	10 230			546,64	A	575,00	20-juin-22	ACD
TPCI.032	TPCI 2,23% 2019-2026	10 000		NC				636,01	A	669,00	20-juin-22	ACD
TPCI.033	TPCI 5.75% 2019-2026	8 000	8 560	NC	8 560			93,26	A	460,00	20-mars-23	ACD
TPCI.034	TPCI 6% 2019-2029	8 750	8 750	NC	8 750			106,44	A	525,00	20-mars-23	ACD
TPCI.035	TPCI 5,75% 2019 -2026	10 000	10 000	NC	10 000			513,56	A	575,00	11-juil.-22	ACD
TPCI.036	TPCI 5,75% 2019- 2026	10 000	10 180	NC	10 180			448,97	A	575,00	21-août-22	ACD
TPCI.037	TPCI 5,80% 2019-2026	10 000	10 290	NC	10 290			286,03	A	580,00	4-déc.-22	ACD
TPCI.038	TPCI 5,75% 2019-2026	10 000	10 000	NC	10 000			283,56	A	575,00	4-déc.-22	ACD
TPCI.039	TPCI 5,75% 2019 - 2026	10 000	10 700	NC	10 700			359,18	A	575,00	17-oct.-22	ACD
TPCI.040	TPCI 5,75% 2019-2026	10 000	10 200	NC	10 200			225,27	A	575,00	10-jan.-23	ACD
TPCI.041	TPCI 5,80% 2020-2027	10 000	10 700	NC	10 700			149,37	A	580,00	28-févr.-23	ACD
TPCI.042	TPCI 5,90% 2020-2030	10 000	10 500	NC	10 500			151,95	A	590,00	28-févr.-23	ACD
TPCI.043	TPCI 5,90% 2020 - 2030	10 000	10 000	NC	10 000			64,66	A	590,00	23-avr.-23	ACD
TPCI.044	TPCI 5,80% 2020 - 2027	10 000	10 075	NC	10 075			63,56	A	580,00	23-avr.-23	ACD
TPCI.045	TPCI 5,80% 2020 -2027	10 000	10 195	NC	10 195			557,75	A	580,00	16-juin-22	ACD
TPCI.046	TPCI 5,90% 2020 - 2030	10 000	10 500	NC	10 500			567,37	A	590,00	16-juin-22	ACD
TPCI.047	TPCI 5,80% 2020 - 2027	10 000	10 250	NC	10 250			557,75	A	580,00	16-juin-22	ACD
TPCI.048	TPCI 5,80% 2020- 2027	10 000	10 000	NC	10 000			489,42	A	580,00	29-juil.-22	ACD
TPCI.049	TPCI 5,90% 2020- 2030	10 000	10 085	NC	10 085			497,86	A	590,00	29-juil.-22	ACD
TPCI.050	TPCI 5,90% 2020-2030	10 000	10 000	10 000	10 000	8	80 000	449,37	A	590,00	28-août-22	ACD
TPCI.051	TPCI 5,80% 2020-2027	10 000	10 100	NC	10 100			386,14	A	580,00	2-oct.-22	ACD
TPCI.052	TPCI 5,90 % 2020-2030	10 000	10 700	NC	10 700			392,79	A	590,00	2-oct.-22	ACD
TPCI.053	TPCI 5,80% 2020-2027	10 000	10 600	NC	10 600			344,82	A	580,00	28-oct.-22	ACD
TPCI.054	TPCI 5,90% 2020-2030	10 000	10 300	NC	10 300			350,77	A	590,00	28-oct.-22	ACD
TPCI.055	TPCI 5,80% 2020 -2027	10 000	10 500	NC	10 500			254,25	A	580,00	24-déc.-22	ACD

jeudi 2 juin 2022

TPCI.056	TPCI 5,90% 2020- 2030	10 000	10 700	NC	10 700			258,63	A	590,00	24-déc.-22	ACD
TPCI.057	TPCI 5,80% 2020-2027	10 000	10 000	NC	10 000			308,27	A	580,00	20-nov.-22	ACD
TPCI.058	TPCI 5,80% 2021-2028	10 000	10 400	NC	10 400			135,07	A	580,00	9-mars-23	ACD
TPCI.059	TPCI 5,90% 2021-2031	10 000	10 500	NC	10 500			137,40	A	590,00	9-mars-23	ACD
TPCI.060	TPCI 5,80% 2021-2028	10 000	10 000	NC	10 000			611,78	A	580,00	13-mai-22	ACD
TPCI.061	TPCI 5,90% 2021-2031	10 000	10 050	NC	10 050			622,33	A	590,00	13-mai-22	ACD
TPCI.062	TPCI 5,80 % 2021 -2028	10 000	10 700	NC	10 700			535,51	A	580,00	30-juin-22	ACD
TPCI.063	TPCI 5,90% 2021 -2031	10 000	10 000	NC	10 000			535,66	A	590,00	30-juin-22	ACD
TPCI.064	TPCI 5,80 % 2021 - 2028	10 000	10 180	NC	10 180			460,82	A	580,00	16-août-22	ACD
TPCI.065	TPCI 5,90% 2021-2031	10 000	10 500	NC	10 500			396,03	A	590,00	30-sept.-22	ACD
TPCI.066	TPCI 5,90% 2021-2031	10 000	10 150	NC	10 150			337,84	A	590,00	5-nov.-22	ACD
TPCI.067	TPCI 5,90 % 2021-2036	10 000	10 000	NC	10 000			271,56	A	590,00	16-déc.-22	ACD
TPCI.068	TPCI 5,90 % 2022-2037	10 000	10 700	NC	10 700			195,59	A	590,00	1-févr.-23	ACD
TPCI.069	TPCI 5,75 % 2022-2037	10 000	10 000	NC	10 000			113,42	A	575,00	22-mars-23	ACD
TPNE.01	TRESOR PUBLIC DU NIGER 6,50% 2019-2026	10 000	10 700	10 700	10 700	120	1 207 000	117,53	A	650,00	28-mars-23	ACD
TPNE.02	TRESOR PUBLIC DU NIGER 6,50% 2019 - 2026	10 000	10 700	10 700	10 700	337	3 377 000	543,15	A	650,00	1-août-22	ACD
TPNE.03	TRESOR PUBLIC DU NIGER 6,5% 2020-2027	10 000	10 700	10 700	10 700	710	7 107 000	544,93	A	650,00	31-juil.-22	ACD
TPNE.04	TRESOR PUBLIC DU NIGER 6,30% 2021-2031	10 000	10 700	10 500	10 500	42	430 000	486,74	A	630,00	24-août-22	ACD
TOTAL						2 906	28 993 951					

OBLIGATIONS REGIONALES

BIDC.04	BIDC-EBID 6.10% 2017-2027	7 500	8 025	NC	8 025			439,95	A	457,50	16-juin-22	ACD
BIDC.05	BIDC-EBID 6,40% 2019-2026	10 000	10 700	NC	10 700			249,28	S	320,00	12-juil.-22	ACD
BIDC.06	BIDC-EBID 6,50 % 2021-2028	10 000	10 500	10 700	10 700	32	327 000	349,04	S	322,33	18-mai-22	ACD
CRRH.01	CRRH-UEMOA 6.10% 2012-2022	10 000	9 925	NC	9 925			183,67	S	305,00	13-août-22	AC
CRRH.02	CRRH-UEMOA 6.10% 2012-2024	10 000	10 000	NC	10 000			229,17	S	305,00	17-juil.-22	AC
CRRH.03	CRRH-UEMOA 6% 2013-2023	10 000	10 000	NC	10 000			60,66	S	300,00	26-oct.-22	AC
CRRH.04	CRRH-UEMOA 6% 2014-2024	10 000	9 975	NC	9 975			253,85	S	300,00	30-juin-22	AC
CRRH.05	CRRH-UEMOA 5.85% 2015-2025	10 000	10 000	NC	10 000			238,81	S	290,10	4-juil.-22	AC
CRRH.06	CRRH-UEMOA 5.85% 2016-2026	10 000	10 230	NC	10 230			242,40	S	292,50	3-juil.-22	ACD
CRRH.07	CRRH-UEMOA 5.95% 2017-2029	6 250	6 249	NC	6 249.38			16,17	S	185,94	17-nov.-22	AC
CRRH.08	CRRH-UEMOA 5.95% 2018-2030	7 500	7 500	NC	7 500			199,83	S	223,13	21-juin-22	AC
CRRH.09	CRRH-UEMOA 6.05% 2018-2033	8 000	8 000	NC	8 000			216,74	S	242,00	21-juin-22	AC
TOTAL						32	327 000					

OBLIGATIONS PRIVEES

BHSN.01	DIASPORA BONDS BHS 6,25% 2019-	10 000	10 700	NC	10 700			244,86	S	309,93	10-juil.-22	ACD
FNSBC.01	FCTC NSIA BANQUE 7 % 2020-2025	6 667	6 667	NC	6 666.66			96,93	T	114,33	16-juin-22	ACD
FTIMC.01	FCTC TEYLIMOM IMMO 7 % 2021-2028	10 000	10 500	NC	10 500			160,32	T	171,50	8-juin-22	ACD
ORGT.02	ORAGROUP SA 7,15% 2021-2028	10 000	10 700	10 700	10 700	223	2 237 213	144,56	S	715,00	26-oct.-22	ACD
PADS.03	PAD 6,60% 2020-2027	10 000	10 200	NC	10 200			79,34	S	330,00	19-oct.-22	ACD
SNLC.01	SENELEC 6,50% 2018-2025	6 000	6 420	6 420	6 420	34	211 080	71,01	S	195,00	27-sept.-22	AC
SNTS.02	SONATEL 6,50% 2020-2027	10 000	10 600	NC	10 600			229,33	S	302,99	16-juil.-22	ACD
TOTAL						257	2 448 293					

SUKUK ET TITRES ASSIMILES

SUKCI.S2	SUKUK CI 5.75% 2016-2023	10 000	10 500	NC	10 500			138,96	S	293,89	7-sept.-22	ACD
SUKSN.S2	SUKUK SN 6% 2016-2026	10 000	10 600	NC	10 600			211,67	S	301,67	26-juil.-22	ACD
SUKTG.S1	SUKUK TG 6.5% 2016-2026	10 000	10 700	10 700	10 700	63	633 500	215,72	S	371,86	17-août-22	ACD
TOTAL						63	633 500					

TOTAL - Marché des obligations

3 258 32 402 744

Légende :
 (#) (*) Ex-Coupon couru (#)Cours de référence amorti / Coupon couru Ex-c (#)Ex-marge de profits
 Cours du jour: Ouv.: Ouverture Clôt.: Clôture Moy.: Moyen
 Type Amort: Type d'Amortissement IF: In Fine AC: Amortissement Constant AD: Amortissement Dégressif ACD: Amortissement Constant Différé
 Période: Périodicité de paiement des coupons A: Annuelle S: Semestrielle T: Trimestrielle
 Eché.: Échéance de paiement des intérêts
 Mentions: NC: Non Coté Ex-c: Ex-coupon ou Ex-droit SP: Suspendu

INFORMATIONS

OPERATIONS EN COURS

Emetteur	Opération
ONATEL BF	Paiement de dividendes de 416,5791 F CFA net par action, le 15/06/2022
SGB CI	Paiement de dividendes de 1 004,93 F CFA net par action, le 10/06/2022

AVIS

Entité	N°	Nature	Objet
--------	----	--------	-------

COMMUNIQUEES

Emetteur	N°	Nature	Objet
PALM CI	20220602	Communiqué-Avis de Convocation	Avis de convocation - Assemblée Générale Mixte - PALMCI

QUANTITES RESIDUELLES

MARCHE DES ACTIONS

Symbole	Titre	Quantité résiduelle à l'achat	Cours Achat / Vente			Quantité résiduelle à la vente	Cours de Référence
ABJC	SERVAIR ABIDJAN CI	500	1,600	/	1,700	136	1 700
BICC	BICI CI	19	6,000	/	6,170	665	6 170
BNBC	BERNABE CI	263	2,220	/	2,395	219	2 220
BOAB	BANK OF AFRICA BN	339	5,500	/	5,995	841	5 995
BOABF	BANK OF AFRICA BF	15	5,310	/	5,500	68	5 500
BOAC	BANK OF AFRICA CI	64	5,050	/	5,200	4 915	5 200
BOAM	BANK OF AFRICA ML	239	1,305	/	1,340	760	1 330
BOAN	BANK OF AFRICA NG	110	6,100	/	6,500	976	6 500
BOAS	BANK OF AFRICA SENEGAL	2 908	2,300	/	2,470	5	2 470
CABC	SICABLE CI	85	955	/	1,000	416	955
CBIBF	CORIS BANK INTERNATIONAL	801	9,005	/	9,500	2	9 500
CFAC	CFAO MOTORS CI	15	795	/	800	4 051	795
CIEC	CIE CI	10	2,255	/	2,300	722	2 300
ECOC	ECOBANK COTE D'IVOIRE	144	4,400	/	4,485	1 821	4 485
ETIT	ECOBANK TRANS. INCORP. TG	2 119 077	15	/	16	5 610 929	16
FTSC	FILTISAC CI	53	1,295	/	1,300	4 695	1 300
NEIC	NEI-CEDA CI	306	645	/	650	2 286	655
NSBC	NSIA BANQUE COTE D'IVOIRE	93	5,405	/	5,750	1 164	5 750
NTLC	NESTLE CI	3	6,935	/	7,000	451	7 000
ONTBF	ONATEL BF	100	4,400	/	4,450	2	4 450
ORGT	ORAGROUP TOGO	150	3,700	/	3,800	163	3 800
PALC	PALM CI	182	12,690	/	12,700	1 030	12 700
PRSC	TRACTAFRIC MOTORS CI	4	3,450	/	3,500	2 069	3 500
SAFC	SAFCA CI	674	990	/	1,000	10 060	990
SCRC	SUCRIVOIRE	1 352	910	/			910
SDCC	SODE CI	10	5,170	/	5,400	2	5 400
SDSC	BOLLORE			/	1,800	723	1 800
SEMC	CROWN SIEM CI	4	730	/	755	4 051	755
SGBC	SOCIETE GENERALE COTE D'IVOIRE	7 334	14,600	/	15,000	57	14 600
SHEC	VIVO ENERGY CI	380	830	/	850	1 337	850
SIBC	SOCIETE IVOIRIENNE DE BANQUE	100	4,600	/	4,610	940	4 610
SICC	SICOR CI	20	10,095	/			9 900
SIVC	AIR LIQUIDE CI	22 010	825	/	865	2 648	865
SLBC	SOLIBRA CI	52	120,000	/	129,000	24	129 000
SMBC	SMB CI	19	7,000	/	7,195	1 458	7 200
SNTS	SONATEL SN	18	14,600	/	14,650	628	14 650
SOGC	SOGB CI	225	6,600	/	6,645	60	6 600
SPHC	SAPH CI	100	5,700	/	5,910	2	5 900
STAC	SETAO CI	499	1,350	/	1,545	492	1 350
STBC	SITAB CI	55	5,605	/	5,800	1 000	5 800
SVOC	MOVIS CI			/			2 395
TTLC	TOTAL CI	1 400	2,215	/	2,350	1 033	2 220
TTLS	TOTAL SN	80	2,450	/	2,495	430	2 495
TTRC	TRITURAF CI-Ste en Liquidation			/			490
UNLC	UNILEVER CI	6	5,000	/			4 850
UNXC	UNIWAX CI	140	1,405	/	1,450	117	1 400

QUANTITES RESIDUELLES

MARCHE DES DROITS

Symbole	Titre	Quantité résiduelle à l'achat	Cours Achat / Vente	Quantité résiduelle à la vente	Cours de Référence
---------	-------	-------------------------------	---------------------	--------------------------------	--------------------

TROISIEME COMPARTIMENT - BRVM PETITES CAPITALISATIONS

Symbole	Titre	Quantité résiduelle à l'achat	Cours Achat / Vente	Quantité résiduelle à la vente	Cours de Référence
---------	-------	-------------------------------	---------------------	--------------------------------	--------------------

QUANTITES RESIDUELLES

MARCHE DES OBLIGATIONS

Symbole	Titre	Quantité résiduelle à l'achat	Cours Achat / Vente	Quantité résiduelle à la vente	Cours de Référence
BHSN.O1	DIASPORA BONDS BHS 6,25% 2019-		/ 10,600	378	10 700
FNSBC.O1	FCTC NSIA BANQUE 7 % 2020-2025	15	6,666.66 /		6 667
FTIMC.O1	FCTC TEYLIMOM IMMO 7 % 2021-2028		/ 10,500	1 590	10 500
ORGT.O2	ORAGROUP SA 7,15% 2021-2028	1 213	10,000 / 10,700	1 955	10 700
PADS.O3	PAD 6,60% 2020-2027		/		10 200
SNLC.O1	SENELEC 6,50% 2018-2025	16	6,120 / 6,420	45	6 420
SNTS.O2	SONATEL 6,50% 2020-2027	100	10,100 / 10,595	1 000	10 600
EOM.O1	ETAT DU MALI 6.20% 2016-2023		/ 1,665	16	1 782
EOM.O2	Etat du Mali 6.50% 2017-2024		/ 3,800	71	4 000
EOM.O3	ETAT DU MALI 6,50 % 2018-2025		/ 7,600	25	8 000
EOM.O4	ETAT DU MALI 6,50% 2019-2027		/		10 000
EOM.O5	ETAT DU MALI 6,50% 2020-2028		/ 10,000	10 952	9 999
EOM.O6	ETAT DU MALI 6,50% 2020-2027		/ 9,500	100	10 000
TPCI.O68	TPCI 5,90 % 2022-2037		/ 10,700	1 964	10 700
TPCI.O69	TPCI 5,75 % 2022-2037		/		10 000
TPNE.O1	TRESOR PUBLIC DU NIGER 6,50% 2019-2026		/ 10,700	40	10 700
TPNE.O2	TRESOR PUBLIC DU NIGER 6,50% 2019 - 2026		/ 10,700	20	10 700
TPNE.O3	TRESOR PUBLIC DU NIGER 6,5% 2020-2027		/ 10,700	70	10 700
TPNE.O4	TRESOR PUBLIC DU NIGER 6,30% 2021-2031		/ 10,500	2 980	10 500
TPCI.O62	TPCI 5,80 % 2021 -2028		/		10 700
TPCI.O63	TPCI 5,90% 2021 -2031		/		10 000
TPCI.O64	TPCI 5,80 % 2021 - 2028		/		10 180
TPCI.O65	TPCI 5,90% 2021-2031		/		10 500
TPCI.O66	TPCI 5,90% 2021-2031		/ 10,000	9 976	10 150
TPCI.O67	TPCI 5,90 % 2021-2036		/		10 000
TPCI.O56	TPCI 5,90% 2020- 2030		/		10 700
TPCI.O57	TPCI 5,80% 2020-2027		/		10 000
TPCI.O58	TPCI 5,80% 2021-2028		/		10 400
TPCI.O59	TPCI 5,90% 2021-2031		/ 10,240	5 000	10 500
TPCI.O60	TPCI 5,80% 2021-2028		/		10 000
TPCI.O61	TPCI 5,90% 2021-2031		/		10 050
TPCI.O50	TPCI 5,90% 2020-2030		/		10 000
TPCI.O51	TPCI 5,80% 2020-2027		/		10 100
TPCI.O52	TPCI 5,90 % 2020-2030		/		10 700
TPCI.O53	TPCI 5,80% 2020-2027		/		10 600
TPCI.O54	TPCI 5,90% 2020-2030		/		10 300
TPCI.O55	TPCI 5,80% 2020 -2027		/		10 500
TPCI.O44	TPCI 5,80% 2020 - 2027		/		10 075
TPCI.O45	TPCI 5,80% 2020 -2027		/		10 195
TPCI.O46	TPCI 5,90% 2020 - 2030		/		10 500
TPCI.O47	TPCI 5,80% 2020 - 2027		/		10 250
TPCI.O48	TPCI 5,80% 2020- 2027		/		10 000
TPCI.O49	TPCI 5,90% 2020- 2030		/		10 085
TPCI.O38	TPCI 5,75% 2019-2026		/		10 000
TPCI.O39	TPCI 5,75% 2019 - 2026		/		10 700
TPCI.O40	TPCI 5,75% 2019-2026		/		10 200
TPCI.O41	TPCI 5,80% 2020-2027		/		10 700
TPCI.O42	TPCI 5,90% 2020-2030		/ 10,200	100	10 500
TPCI.O43	TPCI 5,90% 2020 - 2030		/ 10,200	16	10 000

jeudi 2 juin 2022

TPCI.O32	TPCI 2,23% 2019-2026			/			10 000
TPCI.O33	TPCI 5.75% 2019-2026			/	8,560	4 980	8 560
TPCI.O34	TPCI 6% 2019-2029			/			8 750
TPCI.O35	TPCI 5,75% 2019 -2026			/			10 000
TPCI.O36	TPCI 5,75% 2019- 2026			/			10 180
TPCI.O37	TPCI 5,80% 2019-2026			/			10 290
TPCI.O26	TPCI 5,95% 2017-2024 B			/			10 100
TPCI.O27	TPCI 6% 2017-2025			/			10 250
TPCI.O28	TPCI 6% 2018 - 2026			/	10,700	42	10 700
TPCI.O29	TPCI 6% 2018-2026			/			10 000
TPCI.O30	TPCI 5,95% 2018-2025			/			8 216
TPCI.O31	TPCI 5,75% 2019 - 2026			/			10 230
TPCI.O20	TPCI 5.85% 2015-2022			/			10 000
TPCI.O21	TPCI 6% 2016-2028			/	10,700	1 973	10 700
TPCI.O22	TPCI 5.90% 2016 - 2026			/	10,200	53	10 000
TPCI.O23	TPCI 5.90% 2016-2026			/			10 215
TPCI.O24	TPCI 6.25% 2017-2029			/			10 700
TPCI.O25	TPCI 5,95% 2017-2024 A			/			10 000
TPBF.O9	TPBF 6,50% 2019 - 2027			/			10 700
TPBJ.O3	TPBJ 6,50% 2020-2028			/			10 000
TPBJ.O4	TPBJ 5,50 % 2022-2037			/			10 000
TPBJ.O5	TPBJ 5,85 % 2022-2042			/	10,200	794	10 000
TPCI.O17	TPCI 3% 2014-2024			/			10 000
TPCI.O19	TPCI 5.99% 2015-2025			/			10 000
TPBF.O13	TPBF 6,50 % 2021 - 2031			/	10,500	4 785	10 500
TPBF.O4	TPBF 6.50% 2017-2027			/			10 700
TPBF.O5	TPBF 6,50% 2017-2024	5	10,700	/			10 700
TPBF.O6	TPBF 6.50% 2018-2025			/	10,500	280	10 700
TPBF.O7	TPBF 6,50% 2018- 2025			/			10 000
TPBF.O8	TPBF 6,50% 2019-2027			/			10 000
EOM.O7	ETAT DU MALI 6.50% 2021-2031			/	10,000	1 020	9 999
EOS.O5	ETAT SENEGAL 6.50% 2013-2023			/			10 000
EOS.O7	ETAT SENEGAL 6.30% 2015-2025			/	10,700	40	10 700
TPBF.O10	TPBF 6,50% 2020 - 2028			/			10 700
TPBF.O11	TPBF 6,50 % 2020-2028			/			10 000
TPBF.O12	TPBF 6.50% 2021-2031	200	10,000	/			10 700
BIDC.O4	BIDC-EBID 6.10% 2017-2027			/	8,025	184	8 025
BIDC.O5	BIDC-EBID 6,40% 2019-2026			/			10 700
BIDC.O6	BIDC-EBID 6,50 % 2021-2028			/	10,700	40	10 700
CRRH.O1	CRRH-UEMOA 6.10% 2012-2022			/			9 925
CRRH.O2	CRRH-UEMOA 6.10% 2012-2024			/			10 000
CRRH.O3	CRRH-UEMOA 6% 2013-2023			/			10 000
CRRH.O4	CRRH-UEMOA 6% 2014-2024			/			9 975
CRRH.O5	CRRH-UEMOA 5.85% 2015-2025			/	10,200	57	10 000
CRRH.O6	CRRH-UEMOA 5.85% 2016-2026			/			10 230
CRRH.O7	CRRH-UEMOA 5.95% 2017-2029			/	6,375	194	6 249
CRRH.O8	CRRH-UEMOA 5.95% 2018-2030			/			7 500
CRRH.O9	CRRH-UEMOA 6.05% 2018-2033			/			8 000

SUKUK ET TITRES ASSIMILES

Symbole	Titre	Quantité résiduelle à l'achat	Cours Achat / Vente	Quantité résiduelle à la vente	Cours de Référence	
SUKCI.S2	SUKUK CI 5.75% 2016-2023		/		10 500	
SUKSN.S2	SUKUK SN 6% 2016-2026		/		10 600	
SUKTG.S1	SUKUK TG 6.5% 2016-2026		/	10,700	5	10 700

CALENDRIER DES ASSEMBLEES GENERALES

ANNEE : 2022

Société	Nature	Date	Heure	Lieu
SODECI	Ordinaire	21/06/2022	14:00:00	VISIOCONFERENCE
PALM CI	Mixte	21/06/2022	09:30:00	VISIOCONFERENCE
TOTAL SENEGAL S.A.	Ordinaire	17/06/2022	10:00:00	Hôtel PULLMAN DAKAR TERANGA et par visio-conférence
FILTISAC CI	Ordinaire	16/06/2022	10:00:00	Immeuble CRRAE-UEMOA sis à Abidjan Plateau
TOTAL	Ordinaire	16/06/2022	10:00:00	l'Hôtel Radisson Blu, sis à Abidjan Port- Bouët, route de l'Aéroport International Félix Houphouët Boigny
SOGB	Ordinaire	15/06/2022	11:00:00	Immeuble CRRAE-UEMOA sis à Abidjan Plateau
BERNABE CI	Ordinaire	15/06/2022	10:00:00	Salle Gewels du patronat Ivoirien (CGECI) sis à Abidjan plateau, immeuble MDE 01 BP 8666 ABIDJAN
SETAO CI	Ordinaire	15/06/2022	10:00:00	Hôtel TIAMA, à ABIDJAN-Plateau
SAPH CI	Mixte	13/06/2022	09:30:00	VISIOCONFERENCE
NEI-CEDA CI	Ordinaire	10/06/2022	10:00:00	Hôtel TIAMA, à ABIDJAN-Plateau
NSBC	Ordinaire	07/06/2022	10:30:00	Espace Latrille Events, situé à Abidjan- Cocody, Deux-plateaux
BOLLORE TRANSPORT & LOGISTICS	Ordinaire	31/05/2022	10:00:00	salle Kodjo EBOUCLE du palais de la culture sis à Treichville, Avenue Christiani à Abidjan.
SAFCA CI	Mixte	27/05/2022	10:00:00	Abidjan, 1 Rue des Carrosiers, Zone 3 C (Face de SOCOCE Treichville)
ORAGROUP	Mixte	25/05/2022	10:00:00	l'Hôtel 2 Février de LOME
COBANK TG	Ordinaire	25/05/2022	10:00:00	Salle des Fêtes du Sofitel Abidjan Hôtel Ivoire - Côte d'Ivoire
NESTLE CI	Ordinaire	20/05/2022	10:00:00	VISIOCONFERENCE
SIB	Ordinaire	18/05/2022	09:00:00	Maison de l'Entreprise (siège du Patronat Ivoirien), Abidjan-Plateau à l'Angle duBoulevard de la republique et de l'Avenue Lamblin
ONATEL BF	Ordinaire	12/05/2022	10:30:00	ROYAL BEACH HÔTEL, OUAGADOUGOU-BURKINA FASO
SGB CI	Ordinaire	06/05/2022	09:00:00	Espace Latrille Events, sis à Abidjan Commune de Cocody, aux Deux-Plateaux Boulevard Latrille
SONATEL	Mixte	28/04/2022	10:00:00	VISIOCONFERENCE, dans ses locaux situés au Technopole à Dakar
BANK OF AFRICA SN	Ordinaire	15/04/2022	09:30:00	Immeuble Elan II au 2ème Etage, Almadies, Zone 12, Route de Ngor à Dakar
BANK OF AFRICA BN	Ordinaire	13/04/2022	10:00:00	Hôtel GOLDEN TULIP à Cotonou
SICABLE	Ordinaire	07/04/2022	10:00:00	Hôtel TIAMA, à ABIDJAN
CORIS BANK INTERNATIONAL	Ordinaire	07/04/2022	09:00:00	Hôtel SOPATEL Silmandé SA, à Ouagadougou
COBANK CI	Ordinaire	05/04/2022	10:00:00	l'Hôtel Radisson Blu, sis à Abidjan Port- Bouët, route de l'Aéroport International Félix Houphouët Boigny
BANK OF AFRICA ML	Ordinaire	05/04/2022	09:30:00	Siège de la banque à l'Immeuble BANK OF AFRICA, Avenue du Mali-Quartier ACI 2000
BANK OF AFRICA CI	Ordinaire	31/03/2022	10:00:00	Salle Jewels du patronat Ivoirien (CGECI) sis à Abidjan plateau, immeuble MDE 01 BP 8666 ABIDJAN
BANK OF AFRICA NG	Ordinaire	30/03/2022	10:00:00	Centre de Formation de la BOA-NIGER (BOA-Siège)
BANK OF AFRICA BF	Ordinaire	29/03/2022	10:00:00	Salle LAICO HOTEL OUAGA 2000

BULLETIN OFFICIEL

OPCVM: FONDS COMMUNS DE PLACEMENT ET SOCIÉTÉS D'INVESTISSEMENT A CAPITAL VARIABLE



jeudi 2 juin 2022

Sociétés de gestion	Dépositaire	OPCVM	Catégorie	Origine	Valeur Liquidative								
					Précédente		Actuelle		Variation				
					Valeur	Date	Valeur	Date	Origine	Précédent			
QUOTIDIENNES													
AFRICABOURSE ASSET MANAGEMENT	AFRICABOURSE SA	FCP AAM CAPITAL SUR	OCT	5 000	7 783,25	31/05/2022	7 784,22	01/06/2022	10/10/2012	55,68%	0,01%		
		FCP AAM EPARGNE CROISSANCE	D	5 000	7 764,50	31/05/2022	7 854,89	01/06/2022	19/11/2012	57,10%	1,16%		
		FCP AAM OBLIGATIS	OMLT	5 000	8 378,68	31/05/2022	8 389,68	01/06/2022	12/09/2012	67,79%	0,13%		
AFRICAM SA	SBIF	FCP AAM EPARGNE ACTION	A	5 000	5 792,67	31/05/2022	5 899,18	01/06/2022	16/01/2017	17,98%	1,84%		
		FCP EXPANSIO	D	5 000	9 526,33	20/05/2022	ND	ND	01/01/2013	-	-		
		FCP SECURITAS	OMLT	5 000	7 149,94	20/05/2022	ND	ND	01/01/2013	-	-		
		FCP VALORIS	A	5 000	8 443,70	20/05/2022	ND	ND	01/01/2013	-	-		
AFRICAIN DE GESTION D'ACTIFS	SGI AGI	FCP CAPITAL PLUS	D	1 000	1 272,71	31/05/2022	1 266,93	01/06/2022	11/03/2019	26,69%	-0,45%		
		FCP CONFORT PLUS	OMLT	1 000	1 216,91	31/05/2022	1 214,56	01/06/2022	11/03/19	21,46%	-0,193%		
ATLANTIC ASSET MANAGEMENT	ATLANTIQUE FINANCE	FCP ATLANTIQUE CROISSANCE	D	5 000	4 962,98	25/05/2022	ND	ND	30/05/2015	-	-		
		FCP ATLANTIQUE LIQUIDITE	OCT	5 000	5 740,58	25/05/2022	ND	ND	12/07/2019	-	-		
		FCP ATLANTIQUE ACTIONS	A	5 000	6 714,06	25/05/2022	ND	ND	25/10/2019	-	-		
		FCP ATLANTIQUE SERENITE	OMLT	5 000	5 868,10	25/05/2022	ND	ND	12/07/2019	-	-		
		FCP ATLANTIQUE HORIZON	D	5 000	6 662,48	25/05/2022	ND	ND	25/10/2019	-	-		
		FCP ATLANTIQUE SECURITE	OMLT	5 000	6 251,70	25/05/2022	ND	ND	30/05/2015	-	-		
BNI GESTION	BNI FINANCES	FCP CAPITAL CROISSANCE	D	10 000	ND	24/02/2022	ND	25/02/2022					
		OBLIG SECURITE	OMLT	10 000	9 405,56	25/02/2022	ND	ND	06/06/2014	-	-		
		FCP DYNAMIC SAVINGS	A	10 000	ND	24/02/2022	ND	25/02/2022					
BOA ASSET MANAGEMENT	BOA CAPITAL SECURITIES	FCP Emergence	D	5 000	7 218,52	31/05/2022	7 226,85	01/06/2022	Fev. 2010	44,54%	0,12%		
		FCP Tresor Monea	OCT	25 000 000	35 562 859,35	31/05/2022	35 594 316,21	01/06/2022	Dec. 2013	42,25%	0,09%		
BRM ASSET MANAGEMENT	BRM	FCP "BRM DYNAMIQUE"	D	10 000	12 923,13	08/09/2014	ND	ND	12/03/2009	-	-		
		FCP "BRM OBLIGATAIRE"	D	10 000	12 057,50	17/10/2014	ND	ND	12/03/2009	-	-		
CGF GESTION	CGF BOURSE	FCP ACTIONS PHARMACIE	D	1 000	1 010,70	31/05/2022	ND	ND	25/07/14	-	-		
		FCP AL BARAKA	A	1 000	1 147,58	31/05/2022	ND	ND	01/03/17	-	-		
		FCP AL BARAKA 2	D	1 000	1 161,21	31/05/2022	ND	ND	25/01/18	-	-		
		FCP ASSUR SENEGAL	D	1000000	1 199 276,58	31/05/2022	ND	ND	06/07/14	-	-		
		FCP PLACEMENT AVANTAGE	D	1 000	1 535,99	31/05/2022	ND	ND	29/03/13	-	-		
		FCP PLACEMENT CROISSANCE	A	1 000	1 345,68	31/05/2022	ND	ND	29/03/13	-	-		
		FCP POSTEFINANCES HORIZON	D	1 000	1 894,50	31/05/2022	ND	ND	27/06/09	-	-		
		FCP PLACEMENT QUETUDE	OMLT	1 000	1 525,94	31/05/2022	ND	ND	29/03/13	-	-		
		FCP LIQUIDITE-OPTIMUM	OMLT	10000	11 942,85	31/05/2022	ND	ND	01/10/17	-	-		
		FCP BNDE VALEURS	A	1 000	1 170,69	31/05/2022	ND	ND	02/09/16	-	-		
CORIS ASSET MANAGEMENT	CORIS BOURSE	FCP CORIS ACTIONS	A	5 000	6 998,65	31/05/2022	ND	ND	11/11/2014	-	-		
		FCP ASSURANCES	OCT	5 000	5 330,13	31/05/2022	ND	ND	22/11/2019	-	-		
		FCP CORIS PERFORMANCE	D	5 000	7 278,89	31/05/2022	ND	ND	11/11/2014	-	-		
NSIA AM	UBA CI	NSIA FONDS DIVERSIFIE	D	5 000	5 796,95	31/05/2022	5 780,89	01/06/2022	03/12/2018	15,94%	-0,28%		
		AUREORE OPPORTUNITES	A	5 000	6 449,13	31/05/2022	6 430,01	01/06/2022	08/03/2019	28,60%	-0,30%		
OAM S.A	SGI TOGO	FCP-1 OPTI PLACEMENT	A	5 000	20 001,11	21/04/2022	ND	ND	01/02/2002	-	-		
		FCP-2 OPTI REVENU	OMLT	5 000	8 035,57	21/04/2022	ND	ND	01/02/2002	-	-		
		FCP-3 OPTI CAPITAL	D	5 000	18 870,20	21/04/2022	ND	ND	24/01/2003	-	-		
SOGESPAR	SOGEBOURSE	FCP SOGEAVENIR	D	500	1 777,00	31/05/2022	1 764,00	01/06/2022	01/10/2002	252,80%	-0,73%		
		FCP SOGEDEFI	D	4 888	4 227,00	31/05/2022	4 232,00	01/06/2022	23/12/2014	-13,42%	0,12%		
		FCP SOGEDYNAMIQUE	A	4 888	4 214,00	31/05/2022	4 203,00	01/06/2022	23/12/2014	-14,01%	-0,26%		
		FCP SOGELIQUID	M	10 000 000	10 810 114,00	31/05/2022	10 811 413,00	01/06/2022	16/06/2020	8,11%	0,01%		
		FCP SOGEPRIVILLEGE	D	4 888	4 282,00	31/05/2022	4 266,00	01/06/2022	23/12/2014	-12,73%	-0,37%		
		FCP SOGESECURITE	OMLT	4 888	5 300,00	31/05/2022	5 304,00	01/06/2022	23/12/2014	8,51%	0,08%		
		FCP SOGEVALOR	A	1 000	3 674,00	31/05/2022	3 650,00	01/06/2022	04/06/2002	265,00%	-0,65%		
		FCP SOAGA EPARGNE ACTIVE	D	10 000	11 224,38	31/05/2022	11 207,00	01/06/2022	28/10/2016	12,07%	-0,15%		
SOAGA-SA	SGI-BOA CAPITAL SECURITIES	SICAV Abdou DIOUF	D	10 000 000	15 431 360,06	31/05/2022	15 362 970,29	01/06/2022	01/12/2003	53,63%	-0,44%		
		FCP SOAGA EPARGNE ACTIONS	A	5 000	9 290,70	31/05/2022	9 213,00	01/06/2022	11/03/2020	84,26%	-0,84%		
		FCP SOAGA EPARGNE SERENITE	OMLT	10 000	13 999,96	31/05/2022	13 971,00	01/06/2022	28/10/2016	39,71%	-0,21%		
		FCP ENKO CAPITAL GARANTI	D	10 000	13 626,06	30/05/2022	13 633,21	01/06/2022	21/09/2020	36,33%	-0,73%		
ENKO CAPITAL WEST AFRICA	SOCIETE GENERALE COTE D'IVOIRE	FCP PATRIMOINE	OMLT	10 000	11 087,01	30/05/2022	11 089,71	01/06/2022	18/10/2020	10,90%	0,01%		
		FCP SAPHIR DYNAMIQUE	D	5 000	5 521,41	31/05/2022	5 527,59	01/06/2022	28/08/2017	10,55%	0,11%		
SAPHIR ASSET MANAGEMENT	SGI BENIN	FCP SAPHIR QUETUDE	OMLT	5 000	6 024,32	31/05/2022	6 014,04	01/06/2022	28/08/2017	20,28%	-0,17%		
WAFI CAPITAL S.A.	SGI AGI BENIN	SICAV WAFI CAPITAL	D	10 000	8 627,33	31/05/2022	8 557,45	01/06/2022	05/06/2020	-14,43%	-0,81%		
SGO MALI FINANCES	SGI MALI SA	FCP NYESIGUI	D	10 000	11 819,85	31/05/2022	11 863,13	01/06/2022	01/07/2018	18,63%	0,366%		
HEBDOMADAIRES													
BNI GESTION	BNI FINANCES	FCP INITIATIVES SOLIDARITE	D	5 000	4 170,58	31/12/2021	4 766,28	18/02/2022	22/05/2013	-4,67%	14,28%		
		FCPE SODEFOR	D	2 500	5 972,42	31/12/2021	6 879,08	18/02/2022	18/12/2009	175,16%	15,18%		
		FCP PAM ACTIONS	A	10 000	10 631,10	12/08/2021	10 765,75	19/08/2021	13/12/2017	7,66%	1,27%		
PhoenixAfrica Asset Management	Phoenix Capital Management	FCP PAM DIVERSIFIE EQUILIBRE	D	10 000	11 764,03	12/08/2021	11 844,04	19/08/2021	13/12/2017	18,44%	0,68%		
		FCP PAM DIVERSIFIE OBLIGATIONS	D	10 000	12 086,52	12/08/2021	12 097,52	19/08/2021	13/12/2017	20,98%	0,09%		
		FCP Global Investors	D	25 000	29 319,38	20/05/2022	29 321,47	27/05/2022	Dec. 2012	17,29%	0,01%		
BOA ASSET MANAGEMENT	BOA CAPITAL SECURITIES	FCP Boa Obligations	OMLT	10 000	12 067,84	20/05/2022	12 085,65	27/05/2022	Mars. 2017	20,86%	0,15%		
		FCP Boa Actions	A	10 000	11 543,48	20/05/2022	11 511,85	27/05/2022	Juil. 2017	15,12%	-0,27%		
NSIA AM	UBA CI	FCP Boa Rendement	OMLT	25 000 000	32 619 573,20	20/05/2022	32 663 848,17	27/05/2022	Dec. 2017	30,66%	0,14%		
		EVOLUTIS	D	5 000	4 537,75	20/05/2022	4 429,13	27/05/2022	16/12/2019	-11,42%	-2,39%		
BRM ASSET MANAGEMENT	IMPAXIS	FCP "SDE"	D	1 000	2 083,36	05/09/2014	ND	ND	14/03/2011	-	-		
CGF GESTION	CGF BOURSE	FCPCR SONATEL	D	1 000	6 839,94	20/05/2022	6 809,69	27/05/2022	19/02/2004	580,97%	-0,44%		
		FCPE FORCE PAD	D	1 000	1 777,37	19/05/2022	1 777,15	26/05/2022	16/02/2014	77,71%	-0,01%		
		FCPE SINI GNESIGUI	D	1 000	1 468,29	25/05/2022	1 469,83	01/06/2022	25/02/2014	46,98%	0,10%		
		FCP EXPAT	OMLT	1 000	1 125,98	19/05/2022	1 125,36	26/05/2022	20/03/2019	12,54%	-0,06%		
		FCP CAPITAL RETRAITE	D	1 000	1 143,67	25/05/2022	1 144,02	01/06/2022	20/03/2019	14,40%	0,03%		
		FCP RENTE PERPETUELLE	D	1 000	1 101,08	25/05/2022	1 101,48	01/06/2022	20/03/2019	10,15%	0,04%		
		FCP WALO	A	1 000	1 087,42	22/03/2021	1 091,92	29/03/2021	26/03/2019	9,19%	0,41%		
		FCP DJOLOF	OMLT	1 000	1 141,61	24/05/2022	1 141,55	31/05/2022	26/03/2019	14,15%	-0,01%		
		FCP DIASPORA	D	1 000	1 145,27	24/05/2022	1 144,11	31/05/2022	19/03/2019	14,41%	-0,10%		
		FCP IFC-BOAD	OMLT	100 000	125 013,79	23/05/2022	124 810,18	30/05/2022	01/01/2018	24,81%	-0,16%		
		FCPE DP WORLD DAKAR	D	1 000	1 217,02	24/05/2022	1 216,49	31/05/2022	04/10/2016	21,65%	-0,04%		
		EDC Asset Management	EDC Investment Corporation	FCP ECOBANK UEMOA DIVERSIFIE	D	5 000	7 458,00	13/04/2022	7 495,00	13/04/2022	19/09/2007	49,90%	0,50%
				FCP ECOBANK UEMOA OBLIGATAIRE	OMLT	20 000	20 045,00	13/04/2022	20 048,00	13/04/2022	01/01/2018	0,24%	0,01%
FCP ECOBANK UEMOA RENDEMENT	OMLT			1 000 000	1 593 959,00	13/04/2022	1 602 121,00	13/04/2022	10/10/2007	60,21%	0,51%		
FCP ECOBANK ACTIONS UEMOA	A			5 000	3 805,00	13/04/2022	3 844,00	13/04/2022	20/04/2016	-23,12%	1,02%		
BRIDGE ASSET MANAGEMENT	BRIDGE SECURITIES	FCP BRIDGE CONFORT	OMLT	5 000	5 601,00	24/12/2021	5 608,00	31/12/2021	01/10/2019	12,16%	0,12%		
BRIDGE ASSET MANAGEMENT	BRIDGE SECURITIES	FCP BRIDGE PROSPERITE	D	5 000	5 258,00	24/12/2021	5 252,00	31/12/2021	13/03/2018	5,04%	-0,11%		
BRIDGE ASSET MANAGEMENT	BRIDGE SECURITIES	FCP BRIDGE INSTITUTIONNEL	D	25 000 000	26 735 790,00	24/12/2021	26 736 782,00	31/12/2021	02/11/2017	6,95%	0,00%		
SGO MALI FINANCES	SGI MALI SA	FCPE ORANGE MALI	D	10 000	28 598,05	25/05/2022	28 568,23	01/06/2022	03/09/2012	185,68%	-0,10%		
SGO MALI FINANCES	SGI MALI SA	FCP TOUNKARANKE	OMLT	100 000	110 117,17	25/05/2022							

L'actualité de la BRVM sur nos plateformes digitales

Infos BRVM

Pour recevoir les informations boursières par SMS, souscrivez :



Côte d'Ivoire : *430#
Bénin : *430*15#



Côte d'Ivoire : #139#
Burkina Faso : *310#



Côte d'Ivoire : *431#
Niger : *512*9#
Togo : *310#

Site web

www.brvm.org



Application Mobile

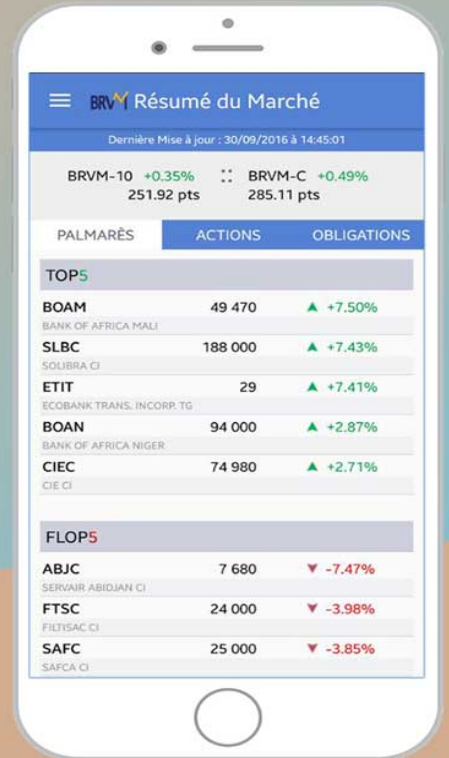

Disponible sur
 Google play

Disponible sur
 App Store

Nous suivre sur :

