

BRVM 10	163,42
Variation Jour	↓ -0,74 %
Variation annuelle	↑ 6,46 %



# BULLETIN OFFICIEL DE LA COTE

N° 104

mercredi 1 juin 2022

Site : www.brvm.org

BRVM Composite	209,45
Variation Jour	↓ -0,58 %
Variation annuelle	↑ 3,54 %

Evolution des indices

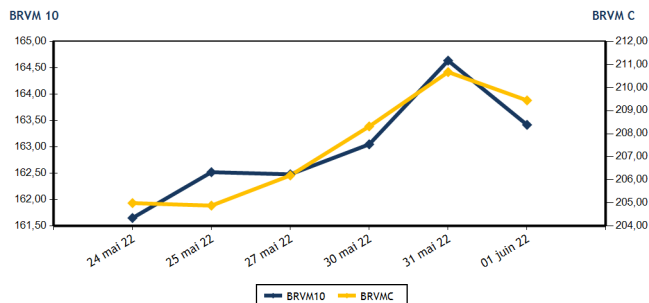

Volumes et valeurs transigés

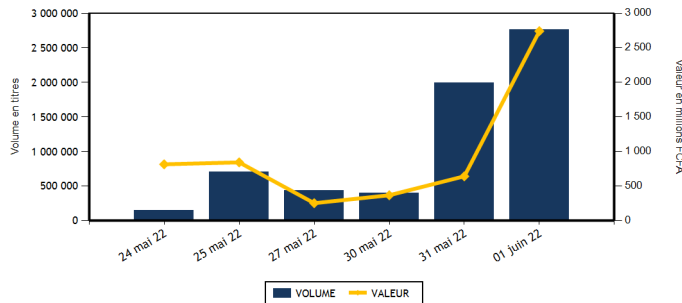

Actions	Niveau	Evol. Jour
Capitalisation boursière (FCFA)(Actions & Droits)	6 304 883 889 547	-0,59 %
Volume échangé (Actions & Droits)	2 758 994	41,11 %
Valeur transigée (FCFA) (Actions & Droits)	2 722 398 061	879,87 %
Nombre de titres transigés	42	0,00 %
Nombre de titres en hausse	11	-47,62 %
Nombre de titres en baisse	18	157,14 %
Nombre de titres inchangés	13	-7,14 %

Obligations	Niveau	Evol. Jour
Capitalisation boursière (FCFA)	7 822 430 159 720	-0,06 %
Volume échangé	1 925	-94,68 %
Valeur transigée (FCFA)	19 348 750	-94,69 %
Nombre de titres transigés	6	-14,29 %
Nombre de titres en hausse	2	0,00 %
Nombre de titres en baisse	2	0,00 %
Nombre de titres inchangés	2	-33,33 %

## PLUS FORTES HAUSSES

Titres	Cours	Evol. Jour	Evol. annuelle
BANK OF AFRICA SENEGAL (BOAS)	2 470	5,11 %	5,11 %
SODE CI (SDCC)	5 400	4,65 %	25,73 %
BANK OF AFRICA BF (BOABF)	5 500	3,68 %	-11,29 %
SOLIBRA CI (SLBC)	128 500	3,50 %	-17,63 %
BANK OF AFRICA CI (BOAC)	5 200	2,97 %	-11,19 %

## PLUS FORTES BAISES

Titres	Cours	Evol. Jour	Evol. annuelle
NESTLE CI (N TLC)	7 000	-7,10 %	52,01 %
CFAO MOTORS CI (CFAC)	800	-5,88 %	-32,77 %
SUCRIVOIRE (SCRC)	860	-5,49 %	-10,42 %
BANK OF AFRICA ML (BOAM)	1 270	-5,22 %	-14,48 %
SITAB CI (STBC)	6 000	-4,76 %	-2,91 %

## INDICES SECTORIELS

Base = 100 au 14 juin 1999	Nombre de sociétés	Valeur	Evol. Jour	Evol. annuelle	Volume	Valeur	PER moyen
BRVM - INDUSTRIE	12	108,59	-1,56 %	-1,38 %	16 304	30 478 740	25,45
BRVM - SERVICES PUBLICS	4	482,21	-0,88 %	7,43 %	32 016	333 963 730	9,87
BRVM - FINANCES	15	78,11	0,03 %	1,27 %	2 646 864	1 993 248 341	7,41
BRVM - TRANSPORT	2	471,77	0,00 %	-24,17 %	130	255 700	7,57
BRVM - AGRICULTURE	5	336,20	-0,46 %	38,18 %	25 135	284 163 045	6,02
BRVM - DISTRIBUTION	7	363,61	-1,55 %	-10,76 %	38 504	80 229 380	31,12
BRVM - AUTRES SECTEURS	1	1 776,79	1,41 %	97,26 %	41	59 125	17,29
BRVM - PETITES CAPITALISATIONS	-	-	-	-	-	-	-

Indicateurs	1er et 2è Comp.	BRVM PC
PER moyen du marché	8,26	
Taux de rendement moyen du marché	5,98	
Taux de rentabilité moyen du marché	6,38	
Nombre de sociétés cotées	46	
Nombre de lignes obligataires	100	
Volume moyen annuel par séance	1 386 547,00	
Valeur moyenne annuelle par séance	1 633 512 966,47	

Indicateurs	1er et 2è Comp.	BRVM PC
Ratio moyen de liquidité	25,70	
Ratio moyen de satisfaction	51,51	
Ratio moyen de tendance	200,44	
Ratio moyen de couverture	49,89	
Taux de rotation moyen du marché	0,26	
Prime de risque du marché	6,21	
Nombre de SGI participantes	28	

## Définitions

Volume moyen annuel par séance = Valeur annuel échangé / nombre de séances  
 Valeur moyenne annuelle par séance = Valeur annuelle échangée / nombre de séances  
 Ratio moyen de liquidité = Moyenne des ratios de liquidité (Titres échangés / Volume des ordres de vente)  
 Ratio moyen de satisfaction = Moyenne des ratios de satisfaction (Titres échangés / Volume des ordres d'achat)  
 Ratio moyen de tendance = Moyenne des ratios de tendance (Volume des ordres d'achat / Volume des ordres de vente)  
 Ratio moyen de couverture = Moyenne des ratios de couverture (Volume des ordres de vente / Volume des ordres d'achat)

Taux moyen de rotation = moyenne des taux de rotation des actions cotées (volume transigé / capi flottante)  
 PER moyen du marché = moyenne des PER des actions cotées ayant un PER positif  
 Taux de rendement moyen = moyenne des taux de rendement des actions cotées ayant distribué un dividende  
 Taux de rentabilité moyen = moyenne des taux de rentabilité des actions cotées  
 Prime de risque du marché = (1 / le PER moyen du marché) - le taux de référence actuel des emprunts d'Etat



BRVM - BOURSE REGIONALE DES VALEURS MOBILIERES  
 BRVM - Société Anonyme au capital de 3.062.040.000 CFA - RC : CI - ABJ - 1997 - B - 208435 - CC : 9819725 - E  
 Siège Social : Abidjan - CÔTE D'IVOIRE. Adresse : 18, Rue Joseph ANOMA (Rue des Banques) - Abidjan  
 Tél : +225 20 32 66 85 / 86, Fax : +225 20 32 66 84, Mail : brvm@brvm.org, Site Web : www.brvm.org

**MARCHE DES ACTIONS**

Symbole	Titre	Cours Précédent	Cours du jour		Variation jour	Séance de cotation		Cours Référence	Variation de l'année précédente	Dernier dividende payé		Rdt. Net	PER
			Ouv.	Clôt.		Volume	Valeur			Montant net	Date		
<b>SECTEUR - INDUSTRIE</b>		<b>108,59</b>	<b>points</b>		<b>-1,56 %</b>								
CABC	SICABLE CI	1 005	1 020	1 000	-0,50 %	7 021	7 058 765	1 000	-1,48 %	133,00	2-août-21	13,30 %	147,65
FTSC	FILTISAC CI	1 390	1 390	1 390	0,00 %	3 029	4 060 705	1 390	-17,26 %	235,00	30-juil.-21	16,91 %	
NEIC	NEI-CEDA CI	655	655	655	0,00 %	253	165 715	655	4,80 %	9,00	28-juin-01		8,53
NTLC	NESTLE CI	7 535	7 500	7 000	-7,10 %	1 615	11 364 150	7 000	52,01 %	363,67	30-juil.-21	5,20 %	7,26
SEMC	CROWN SIEM CI	755	755	755	0,00 %	115	86 825	755	-1,31 %	14,40	28-déc.-21	1,91 %	7,98
SIVC	AIR LIQUIDE CI	825	825	825	0,00 %	1 360	1 122 000	825	-7,82 %	63,00	29-sept.-17		
SLBC	SOLIBRA CI	124 160	128 500	128 500	3,50 %	5	642 500	128 500	-17,63 %	2 736,00	3-août-21	2,13 %	12,07
SMBC	SMB CI	7 395	7 390	7 390	-0,07 %	30	221 700	7 390	7,10 %	810,00	15-juil.-21	10,96 %	6,13
STBC	SITAB CI	6 300	6 300	6 000	-4,76 %	373	2 239 900	6 000	-2,91 %	436,12	2-juil.-21	7,27 %	11,34
TTRC	TRITURAF CI-Ste en Liquidation	490	SP	SP	0,00 %			490	0,00 %	1 440,00	19-juil.-02		
UNLC	UNILEVER CI	4 850	NC	NC	0,00 %			4 850	-0,82 %	1 233,00	9-juil.-12		7,31
UNXC	UNIWAX CI	1 420	1 420	1 400	-1,41 %	2 503	3 516 480	1 400	-30,00 %	18,00	16-juil.-21	1,29 %	20,74
<b>TOTAL</b>						<b>16 304</b>	<b>30 478 740</b>						<b>25,45</b>
<b>SECTEUR - SERVICES PUBLICS</b>		<b>482,21</b>	<b>points</b>		<b>-0,88 %</b>								
CIEC	CIE CI	2 295	2 295	2 290	-0,22 %	1 002	2 263 175	2 290	20,84 %	167,14	14-juil.-21	7,30 %	13,14
ONTBF	ONATEL BF	4 595	4 590	4 460	-2,94 %	6 728	29 977 855	4 460	13,05 %	399,56	1-juin-21	8,96 %	9,37
SDCC	SODE CI	5 160	5 160	5 400	4,65 %	5 618	27 385 985	5 400	25,73 %	337,50	27-juil.-21	6,25 %	11,17
SNTS	SONATEL SN	14 750	14 895	14 650	-0,68 %	18 668	274 336 715	14 650	4,83 %	1 400,00	18-mai-22	9,56 %	5,80
<b>TOTAL</b>						<b>32 016</b>	<b>333 963 730</b>						<b>9,87</b>
<b>SECTEUR - FINANCES</b>		<b>78,11</b>	<b>points</b>		<b>0,03 %</b>								
BICC	BICI CI	6 010	6 170	6 170	2,66 %	30	185 100	6 170	-16,62 %	50,00	6-juil.-21	0,81 %	10,71
BOAB	BANK OF AFRICA BN	5 995	5 995	5 800	-3,25 %	385	2 274 115	5 800	9,43 %	546,00	25-mai-22	9,41 %	7,06
BOABF	BANK OF AFRICA BF	5 305	5 200	5 500	3,68 %	1 999	10 398 400	5 500	-11,29 %	448,00	4-mai-22	8,15 %	5,70
BOAC	BANK OF AFRICA CI	5 050	5 050	5 200	2,97 %	7 837	39 200 025	5 200	-11,19 %	374,00	28-avr.-22	7,19 %	6,25
BOAM	BANK OF AFRICA ML	1 340	1 265	1 270	-5,22 %	317	410 750	1 270	-14,48 %	271,00	15-mai-19		11,09
BOAN	BANK OF AFRICA NG	6 595	6 600	6 590	-0,08 %	115	757 770	6 590	29,22 %	567,30	12-mai-22	8,61 %	9,12
BOAS	BANK OF AFRICA SENEGAL	2 350	2 350	2 470	5,11 %	443	1 054 150	2 470	5,11 %	161,01	1-juin-21	6,52 %	5,36
CBIBF	CORIS BANK INTERNATIONAL	9 700	9 700	9 700	0,00 %	1	9 700	9 700	-7,62 %	406,00	6-juil.-21	4,19 %	6,67
ECOC	ECOBANK COTE D'IVOIRE	4 495	4 360	4 380	-2,56 %	430 194	1 884 251 405	4 380	-8,46 %	420,30	29-avr.-22	9,60 %	7,03
ETIT	ECOBANK TRANS. INCORP. TG	16	16	16	0,00 %	2 202 023	35 060 651	16	-11,11 %	1,21	28-avr.-17		1,49
NSBC	NSIA BANQUE COTE D'IVOIRE	5 840	5 795	5 835	-0,09 %	391	2 205 205	5 835	-5,66 %	77,69	27-juil.-20	1,33 %	6,09
ORGT	ORAGROUP TOGO	3 835	3 835	3 825	-0,26 %	126	482 700	3 825	-8,71 %	59,52	17-juil.-20	1,56 %	13,41
SAFC	SAFCA CI	995	995	1 000	0,50 %	479	477 965	1 000	17,65 %	23,04	29-juil.-11		
SGBC	SOCIETE GENERALE COTE D'IVOIRE	15 005	15 005	15 005	0,00 %	482	7 049 065	15 005	41,62 %	368,30	30-juin-21	2,45 %	6,92
SIBC	SOCIETE IVOIRIENNE DE BANQUE	4 620	4 620	4 620	0,00 %	2 042	9 431 340	4 620	15,93 %	360,00	23-juil.-21	7,79 %	6,79
<b>TOTAL</b>						<b>2 646 864</b>	<b>1 993 248 341</b>						<b>7,41</b>
<b>SECTEUR - TRANSPORT</b>		<b>471,77</b>	<b>points</b>		<b>0,00 %</b>								
SDSC	BOLLORE	1 940	2 000	1 940	0,00 %	130	255 700	1 940	-24,51 %	100,00	11-août-21	5,15 %	7,57
SVOC	MOVIS CI	2 395	SP	SP	0,00 %			2 395	0,00 %	270,00	5-juil.-99		

TOTAL	130	255 700	7,57
-------	-----	---------	------

**MARCHE DES ACTIONS**

Symbole	Titre	Cours Précédent	Cours du jour		Variation jour	Séance de cotation		Cours Référence	Variation de l'année précédente	Dernier dividende payé		Rdt. Net	PER
			Ouv.	Clôt.		Volume	Valeur			Montant net	Date		
<b>SECTEUR - AGRICULTURE</b>		<b>336,20</b>	<b>points</b>		<b>↓</b>	<b>-0,46 %</b>							
PALC	PALM CI	12 795	12 770	12 700	-0,74 %	20 681	262 669 730	12 700	81,69 %	102,51	27-août-21	0,81 %	4,62
SCRC	SUCRIVOIRE	910	910	860	-5,49 %	1 196	1 035 200	860	-10,42 %	40,50	20-août-21	4,71 %	2,56
SICC	SICOR CI	9 710	9 900	9 900	1,96 %	16	158 400	9 900	93,36 %	1 919,00	25-sept.-00		6,00
SOGC	SOGB CI	6 590	6 590	6 590	0,00 %	1 698	11 190 115	6 590	31,80 %	250,00	15-juil.-21	3,79 %	9,67
SPHC	SAPH CI	5 900	5 900	5 900	0,00 %	1 544	9 109 600	5 900	13,57 %	132,30	24-août-21	2,24 %	7,27
<b>TOTAL</b>						25 135	284 163 045						6,02
<b>SECTEUR - DISTRIBUTION</b>		<b>363,61</b>	<b>points</b>		<b>↓</b>	<b>-1,55 %</b>							
ABJC	SERVAIR ABIDJAN CI	1 590	NC	NC	0,00 %			1 590	-9,14 %	164,96	30-sept.-19		
BNBC	BERNABE CI	2 420	2 400	2 395	-1,03 %	63	144 075	2 395	10,11 %	45,00	19-juil.-19		99,26
CFAC	CFAO MOTORS CI	850	850	800	-5,88 %	3 284	2 693 660	800	-32,77 %	22,15	15-juil.-21	2,77 %	21,62
PRSC	TRACTAFRIC MOTORS CI	3 495	3 500	3 495	0,00 %	427	1 492 435	3 495	-16,79 %	162,90	2-sept.-21	4,66 %	11,67
SHEC	VIVO ENERGY CI	830	815	850	2,41 %	726	597 545	850	-1,16 %	63,90	26-nov.-20	7,52 %	25,02
TTLC	TOTAL CI	2 200	2 200	2 205	0,23 %	32 121	70 790 025	2 205	5,00 %	109,31	27-sept.-21	4,96 %	12,46
TTLS	TOTAL SN	2 400	2 400	2 400	0,00 %	1 883	4 511 640	2 400	21,52 %	223,60	30-juil.-21	9,32 %	16,66
<b>TOTAL</b>						38 504	80 229 380						31,12
<b>AUTRES SECTEURS</b>		<b>1 776,79</b>	<b>points</b>		<b>↑</b>	<b>1,41 %</b>							
STAC	SETAO CI	1 420	1 525	1 440	1,41 %	41	59 125	1 440	97,26 %	66,15	16-juil.-21	4,59 %	17,29
<b>TOTAL</b>						41	59 125						17,29
<b>TOTAL - Marché des actions</b>						2 758 994	2 722 398 061						

**MARCHE DES DROITS**

Symbole	Titre	Cours Précédent	Cours du jour		Variation jour	Séance de cotation		Cours Référence	Variation depuis l'origine	Parité	Periode de négociation	
			Ouv.	Clôt.		Volume	Valeur				Début	fin
<b>TOTAL</b>												
<b>TOTAL - Marché des droits</b>												

**TROISIEME COMPARTIMENT - BRVM PETITES CAPITALISATIONS**

Symbole	Titre	Cours Précédent	Cours du jour		Variation jour	Séance de cotation		Cours Référence	Variation depuis l'origine
			Ouv.	Clôt.		Volume	Valeur		
<b>TOTAL</b>									
<b>TOTAL - 3ème Compartiment - BRVM PC</b>									

**Légende:**  
 (d) Ex-dividende (V) Variation par rapport au cours de référence  
 Cours du jour: Ouv.: Ouverture Clôt.: Clôture Moy.: Moyen  
 Mentions : NC: Non Coté Ex-c: Ex-coupon Ex-d: Ex-droit SP: Suspendu Val-T: Valeur Théorique  
 PER = Cours / BNPA selon les données disponibles Rdt. Net: Rendement net (DNPA / Cours)  
 Comp.: 1 - Premier Compartiment 2 - Second Compartiment 3 - Compartiment de croissance  
 Ratio de liquidité = Titres échangés / Volume des ordres de vente  
 : Progression de l'indice sectoriel : Stabilité de l'indice sectoriel : Recul de l'indice sectorie

MARCHE DES OBLIGATIONS

Symbole	Titre	Valeur nominale	Cours Précédent	Cours du jour	Cours Référence	Séance de cotation		Coupon couru	Coupon d'intérêt		Type Amort	
						Volume	Valeur	Période	Montant net	Eché.		
<b>OBLIGATIONS D'ETAT</b>												
EOM.01	ETAT DU MALI 6.20% 2016-2023	1 665	1 782	NC	1 781.55			2,55	A	103,23	23-mai-23	ACD
EOM.02	Etat du Mali 6.50% 2017-2024	4 000	4 000	NC	4 000			29,92	A	260,00	20-avr.-23	AC
EOM.03	ETAT DU MALI 6,50 % 2018-2025	8 000	8 000	NC	8 000			425,62	A	650,00	5-oct.-22	AC
EOM.04	ETAT DU MALI 6,50% 2019-2027	10 000	10 000	NC	10 000			576,99	A	650,00	12-juil.-22	AC
EOM.05	ETAT DU MALI 6,50% 2020-2028	10 000	9 999	NC	9 999			117,53	A	650,00	27-mars-23	ACD
EOM.06	ETAT DU MALI 6,50% 2020-2027	10 000	10 700	10 000	10 000	238	2 380 000	325,89	A	650,00	30-nov.-22	AC
EOM.07	ETAT DU MALI 6.50% 2021-2031	10 000	10 284	10 000	10 000	139	1 390 000	81,92	A	650,00	16-avr.-23	AC
EOS.05	ETAT SENEGAL 6.50% 2013-2023	10 000	10 000	NC	10 000			220,86	S	325,00	29-juil.-22	ACD
EOS.07	ETAT SENEGAL 6.30% 2015-2025	10 000	10 500	NC	10 500			12,08	S	317,59	25-nov.-22	ACD
TPBF.010	TPBF 6,50% 2020 - 2028	10 000	10 700	NC	10 700			128,94	S	325,00	20-sept.-22	ACD
TPBF.011	TPBF 6,50 % 2020-2028	10 000	10 000	10 000	10 000	481	4 810 000	256,77	S	325,00	9-juil.-22	ACD
TPBF.012	TPBF 6.50% 2021-2031	10 000	10 700	NC	10 700			120,11	S	325,00	25-sept.-22	ACD
TPBF.013	TPBF 6,50 % 2021 - 2031	10 000	10 500	NC	10 500			262,15	S	325,00	6-juil.-22	ACD
TPBF.04	TPBF 6.50% 2017-2027	10 000	10 700	NC	10 700			215,48	S	322,33	31-juil.-22	ACD
TPBF.05	TPBF 6,50% 2017-2024	10 000	10 700	NC	10 700			275,00	S	325,00	29-juin-22	ACD
TPBF.06	TPBF 6.50% 2018-2025	10 000	10 700	NC	10 700			316,99	S	324,11	5-juin-22	ACD
TPBF.07	TPBF 6,50% 2018- 2025	10 000	10 000	NC	10 000			30,03	S	325,00	15-nov.-22	AC
TPBF.08	TPBF 6,50% 2019-2027	10 000	10 000	NC	10 000			46,30	S	327,67	6-nov.-22	ACD
TPBF.09	TPBF 6,50% 2019 - 2027	10 000	10 700	NC	10 700			95,90	S	325,00	8-oct.-22	ACD
TPBJ.03	TPBJ 6,50% 2020-2028	10 000	10 000	NC	10 000			498,63	A	650,00	25-août-22	AC
TPBJ.04	TPBJ 5,50 % 2022-2037	10 000	10 000	NC	10 000			138,63	A	550,00	1-mars-23	AC
TPBJ.05	TPBJ 5,85 % 2022-2042	10 000	10 000	NC	10 000			147,45	A	585,00	1-mars-23	ACD
TPCI.017	TPCI 3% 2014-2024	10 000	10 000	NC	10 000			135,16	S	150,00	19-juin-22	ACD
TPCI.019	TPCI 5.99% 2015-2025	10 000	10 000	NC	10 000			29,54	A	599,00	14-mai-23	ACD
TPCI.020	TPCI 5.85% 2015-2022	10 000	10 000	NC	10 000			91,11	S	292,50	5-oct.-22	ACD
TPCI.021	TPCI 6% 2016-2028	10 000	10 700	NC	10 700			88,77	A	600,00	8-avr.-23	ACD
TPCI.022	TPCI 5.90% 2016 - 2026	10 000	10 000	NC	10 000			567,37	A	590,00	15-juin-22	ACD
TPCI.023	TPCI 5.90% 2016-2026	10 000	10 215	NC	10 215			316,82	A	590,00	17-nov.-22	ACD
TPCI.024	TPCI 6.25% 2017-2029	10 000	10 700	NC	10 700			105,87	S	312,50	30-sept.-22	ACD
TPCI.025	TPCI 5,95% 2017-2024 A	10 000	10 100	NC	10 100			61,78	S	297,50	24-oct.-22	ACD
TPCI.026	TPCI 5,95% 2017-2024 B	10 000	10 100	NC	10 100			35,57	S	297,50	10-nov.-22	ACD
TPCI.027	TPCI 6% 2017-2025	10 000	10 250	NC	10 250			253,85	S	300,00	29-juin-22	ACD
TPCI.028	TPCI 6% 2018 - 2026	10 000	10 700	NC	10 700			498,08	A	600,00	2-août-22	ACD
TPCI.029	TPCI 6% 2018-2026	10 000	10 000	NC	10 000			369,86	A	600,00	19-oct.-22	ACD
TPCI.030	TPCI 5,95% 2018-2025	8 000	8 216	NC	8 216			221,70	S	237,35	13-juin-22	ACD
TPCI.031	TPCI 5,75% 2019 - 2026	10 000	10 230	NC	10 230			545,07	A	575,00	20-juin-22	ACD
TPCI.032	TPCI 2,23% 2019-2026	10 000		NC				634,18	A	669,00	20-juin-22	ACD
TPCI.033	TPCI 5.75% 2019-2026	8 000	8 560	NC	8 560			92,00	A	460,00	20-mars-23	ACD
TPCI.034	TPCI 6% 2019-2029	8 750	8 750	NC	8 750			105,00	A	525,00	20-mars-23	ACD
TPCI.035	TPCI 5,75% 2019 -2026	10 000	10 000	NC	10 000			511,99	A	575,00	11-juil.-22	ACD
TPCI.036	TPCI 5,75% 2019- 2026	10 000	10 180	NC	10 180			447,40	A	575,00	21-août-22	ACD
TPCI.037	TPCI 5,80% 2019-2026	10 000	10 290	NC	10 290			284,44	A	580,00	4-déc.-22	ACD
TPCI.038	TPCI 5,75% 2019-2026	10 000	10 000	NC	10 000			281,99	A	575,00	4-déc.-22	ACD
TPCI.039	TPCI 5,75% 2019 - 2026	10 000	10 700	NC	10 700			357,60	A	575,00	17-oct.-22	ACD
TPCI.040	TPCI 5,75% 2019-2026	10 000	10 200	NC	10 200			223,70	A	575,00	10-janv.-23	ACD
TPCI.041	TPCI 5,80% 2020-2027	10 000	10 700	NC	10 700			147,78	A	580,00	28-févr.-23	ACD
TPCI.042	TPCI 5,90% 2020-2030	10 000	10 500	NC	10 500			150,33	A	590,00	28-févr.-23	ACD
TPCI.043	TPCI 5,90% 2020 - 2030	10 000	10 000	NC	10 000			63,04	A	590,00	23-avr.-23	ACD
TPCI.044	TPCI 5,80% 2020 - 2027	10 000	10 075	NC	10 075			61,97	A	580,00	23-avr.-23	ACD
TPCI.045	TPCI 5,80% 2020 -2027	10 000	10 195	NC	10 195			556,16	A	580,00	16-juin-22	ACD
TPCI.046	TPCI 5,90% 2020 - 2030	10 000	10 500	NC	10 500			565,75	A	590,00	16-juin-22	ACD
TPCI.047	TPCI 5,80% 2020 - 2027	10 000	10 250	NC	10 250			556,16	A	580,00	16-juin-22	ACD
TPCI.048	TPCI 5,80% 2020- 2027	10 000	10 000	NC	10 000			487,84	A	580,00	29-juil.-22	ACD
TPCI.049	TPCI 5,90% 2020- 2030	10 000	10 085	NC	10 085			496,25	A	590,00	29-juil.-22	ACD
TPCI.050	TPCI 5,90% 2020-2030	10 000	10 000	NC	10 000			447,75	A	590,00	28-août-22	ACD
TPCI.051	TPCI 5,80% 2020-2027	10 000	10 100	NC	10 100			384,55	A	580,00	2-oct.-22	ACD
TPCI.052	TPCI 5,90 % 2020-2030	10 000	10 700	NC	10 700			391,18	A	590,00	2-oct.-22	ACD
TPCI.053	TPCI 5,80% 2020-2027	10 000	10 600	NC	10 600			343,23	A	580,00	28-oct.-22	ACD
TPCI.054	TPCI 5,90% 2020-2030	10 000	10 300	NC	10 300			349,15	A	590,00	28-oct.-22	ACD
TPCI.055	TPCI 5,80% 2020 -2027	10 000	10 500	NC	10 500			252,66	A	580,00	24-déc.-22	ACD

mercredi 1 juin 2022

TPCI.056	TPCI 5,90% 2020- 2030	10 000	10 700	NC	10 700			257,01	A	590,00	24-déc.-22	ACD
TPCI.057	TPCI 5,80% 2020-2027	10 000	10 000	NC	10 000			306,68	A	580,00	20-nov.-22	ACD
TPCI.058	TPCI 5,80% 2021-2028	10 000	10 400	NC	10 400			133,48	A	580,00	9-mars-23	ACD
TPCI.059	TPCI 5,90% 2021-2031	10 000	10 500	NC	10 500			135,78	A	590,00	9-mars-23	ACD
TPCI.060	TPCI 5,80% 2021-2028	10 000	10 000	NC	10 000			610,19	A	580,00	13-mai-22	ACD
TPCI.061	TPCI 5,90% 2021-2031	10 000	10 050	NC	10 050			620,71	A	590,00	13-mai-22	ACD
TPCI.062	TPCI 5,80 % 2021 -2028	10 000	10 700	NC	10 700			533,92	A	580,00	30-juin-22	ACD
TPCI.063	TPCI 5,90% 2021 -2031	10 000	10 000	NC	10 000			533,72	A	590,00	30-juin-22	ACD
TPCI.064	TPCI 5,80 % 2021 - 2028	10 000	10 180	NC	10 180			459,23	A	580,00	16-août-22	ACD
TPCI.065	TPCI 5,90% 2021-2031	10 000	10 500	NC	10 500			394,41	A	590,00	30-sept.-22	ACD
TPCI.066	TPCI 5,90% 2021-2031	10 000	10 150	NC	10 150			336,22	A	590,00	5-nov.-22	ACD
TPCI.067	TPCI 5,90 % 2021-2036	10 000	10 000	NC	10 000			269,95	A	590,00	16-déc.-22	ACD
TPCI.068	TPCI 5,90 % 2022-2037	10 000	10 700	NC	10 700			193,97	A	590,00	1-févr.-23	ACD
TPCI.069	TPCI 5,75 % 2022-2037	10 000	10 000	NC	10 000			111,85	A	575,00	22-mars-23	ACD
TPNE.01	TRESOR PUBLIC DU NIGER 6,50% 2019-2026	10 000	10 700	NC	10 700			115,75	A	650,00	28-mars-23	ACD
TPNE.02	TRESOR PUBLIC DU NIGER 6,50% 2019 - 2026	10 000	10 700	NC	10 700			541,37	A	650,00	1-août-22	ACD
TPNE.03	TRESOR PUBLIC DU NIGER 6,5% 2020-2027	10 000	10 700	NC	10 700			543,15	A	650,00	31-juil.-22	ACD
TPNE.04	TRESOR PUBLIC DU NIGER 6,30% 2021-2031	10 000	10 700	NC	10 700			485,01	A	630,00	24-août-22	ACD
<b>TOTAL</b>						<b>858</b>		<b>8 580 000</b>				

**OBLIGATIONS REGIONALES**

BIDC.04	BIDC-EBID 6.10% 2017-2027	7 500	7 500	8 025	8 025	10	80 250	438,70	A	457,50	16-juin-22	ACD
BIDC.05	BIDC-EBID 6,40% 2019-2026	10 000	10 700	NC	10 700			247,51	S	320,00	12-juil.-22	ACD
BIDC.06	BIDC-EBID 6,50 % 2021-2028	10 000	10 500	NC	10 500			347,26	S	322,33	18-mai-22	ACD
CRRH.01	CRRH-UEMOA 6.10% 2012-2022	10 000	9 925	NC	9 925			181,99	S	305,00	13-août-22	AC
CRRH.02	CRRH-UEMOA 6.10% 2012-2024	10 000	10 000	NC	10 000			227,49	S	305,00	17-juil.-22	AC
CRRH.03	CRRH-UEMOA 6% 2013-2023	10 000	10 000	NC	10 000			59,02	S	300,00	26-oct.-22	AC
CRRH.04	CRRH-UEMOA 6% 2014-2024	10 000	9 975	NC	9 975			252,20	S	300,00	30-juin-22	AC
CRRH.05	CRRH-UEMOA 5.85% 2015-2025	10 000	10 000	NC	10 000			237,21	S	290,10	4-juil.-22	AC
CRRH.06	CRRH-UEMOA 5.85% 2016-2026	10 000	10 230	NC	10 230			240,79	S	292,50	3-juil.-22	ACD
CRRH.07	CRRH-UEMOA 5.95% 2017-2029	6 250	6 249	NC	6 249.38			15,16	S	185,94	17-nov.-22	AC
CRRH.08	CRRH-UEMOA 5.95% 2018-2030	7 500	7 500	NC	7 500			198,61	S	223,13	21-juin-22	AC
CRRH.09	CRRH-UEMOA 6.05% 2018-2033	8 000	8 000	NC	8 000			215,41	S	242,00	21-juin-22	AC
<b>TOTAL</b>						<b>10</b>		<b>80 250</b>				

**OBLIGATIONS PRIVEES**

BHSN.01	DIASPORA BONDS BHS 6,25% 2019-	10 000	10 700	NC	10 700			243,15	S	309,93	10-juil.-22	ACD
FNSBC.01	FCTC NSIA BANQUE 7 % 2020-2025	6 667	6 667	NC	6 666.66			95,69	T	114,33	16-juin-22	ACD
FTIMC.01	FCTC TEYLIMOM IMMO 7 % 2021-2028	10 000	10 500	NC	10 500			158,45	T	171,50	8-juin-22	ACD
ORGT.02	ORAGROUP SA 7,15% 2021-2028	10 000	10 700	10 700	10 700	1 032	10 423 500	140,66	S	715,00	26-oct.-22	ACD
PADS.03	PAD 6,60% 2020-2027	10 000	10 200	NC	10 200			77,54	S	330,00	19-oct.-22	ACD
SNLC.01	SENELEC 6,50% 2018-2025	6 000	6 420	NC	6 420			69,95	S	195,00	27-sept.-22	AC
SNTS.02	SONATEL 6,50% 2020-2027	10 000	10 000	10 600	10 600	25	265 000	227,66	S	302,99	16-juil.-22	ACD
<b>TOTAL</b>						<b>1 057</b>		<b>10 688 500</b>				

**SUKUK ET TITRES ASSIMILES**

SUKCI.S2	SUKUK CI 5.75% 2016-2023	10 000	10 500	NC	10 500			137,36	S	293,89	7-sept.-22	ACD
SUKSN.S2	SUKUK SN 6% 2016-2026	10 000	10 600	NC	10 600			210,00	S	301,67	26-juil.-22	ACD
SUKTG.S1	SUKUK TG 6.5% 2016-2026	10 000	10 700	NC	10 700			213,67	S	371,86	17-août-22	ACD
<b>TOTAL</b>						<b>0</b>		<b>0</b>				

**TOTAL - Marché des obligations**

**1 925 19 348 750**

**Légende :**  
 (#) (\*) Ex-Coupon couru (#)Cours de référence amorti / Coupon couru Ex-c (#)Ex-marge de profits  
 Cours du jour: Ouv.: Ouverture Clôt.: Clôture Moy.: Moyen  
 Type Amort: Type d'Amortissement IF: In Fine AC: Amortissement Constant AD: Amortissement Dégressif ACD: Amortissement Constant Différé  
 Période: Périodicité de paiement des coupons A: Annuelle S: Semestrielle T: Trimestrielle  
 Eché.: Échéance de paiement des intérêts  
 Mentions: NC: Non Coté Ex-c: Ex-coupon ou Ex-droit SP: Suspendu

**INFORMATIONS**
**OPERATIONS EN COURS**

Emetteur	Opération
ONATEL BF	Païement de dividendes de 416,5791 F CFA net par action, le 15/06/2022
SGB CI	Païement de dividendes de 1 004,93 F CFA net par action, le 10/06/2022
BANK OF AFRICA SN	Païement de dividendes de 161 F CFA net par action, le 01/06/2022

**AVIS**

Entité	N°	Nature	Objet
DC/BR	078 - 2022	Païement de dividendes	Païement de dividendes - ONATEL
DC/BR	079 - 2022	Païement Intérêts	Païement des intérêts annuels - TPCI 5.90% 2020-2030
DC/BR	080 - 2022	Païement Intérêts et remboursement	Païement des intérêts trimestriels et remboursement partiel du capital - TPCI 5.95% 2018-2025
DC/BR	081 - 2022	Païement Intérêts	Païement des intérêts annuels - TPCI 5.80% 2020-2027
DC/BR	082 - 2022	Païement Intérêts	Païement des intérêts annuels - TPCI 5.80% 2020-2027
DC/BR	083 - 2022	Païement Intérêts et remboursement	Païement des intérêts trimestriels et remboursement partiel du capital - FCTC 7% 2020-2025
DC/BR	086 - 2022	Païement Intérêts	Païement des intérêts trimestriels - FCTC TEYLION IMMO 7% 2021-2028
DC/BR	087 - 2022	Païement de dividendes	Païement de dividendes - SGCI

**COMMUNIQUES**

Emetteur	N°	Nature	Objet
SETAO CI	20220601-4	Pouvoir	Pouvoir actionnaire - SETAO CI
SODECI	20220601-3	Communiqué-Avis de Convocation	Avis de convocation - Assemblée Générale Ordinaire - SODECI
SETAO CI	20220601-2	Communiqué-Avis de Convocation	Avis de convocation - Assemblée Générale Ordinaire - SETAO CI
SETAO CI	20220601-1	Communiqué-Avis de Convocation	Assemblée Générale Ordinaire - Formulaire de vote par correspondance - SETAO CI
BERNABE CI	20220601	Communiqué-Avis de Convocation	Assemblée Générale Ordinaire - BERNABE CI

**QUANTITES RESIDUELLES**

**MARCHE DES ACTIONS**

Symbole	Titre	Quantité résiduelle à l'achat	Cours Achat / Vente			Quantité résiduelle à la vente	Cours de Référence
ABJC	SERVAIR ABIDJAN CI	490	1,600	/	1,705	233	1 590
BICC	BICI CI	1	6,010	/	6,170	701	6 170
BNBC	BERNABE CI	149	2,250	/	2,395	400	2 395
BOAB	BANK OF AFRICA BN	2 094	5,800	/	5,995	330	5 800
BOABF	BANK OF AFRICA BF	25	5,355	/	5,500	223	5 500
BOAC	BANK OF AFRICA CI	200	5,050	/	5,200	2 262	5 200
BOAM	BANK OF AFRICA ML	271	1,300	/	1,330	58	1 270
BOAN	BANK OF AFRICA NG			/	6,590	27	6 590
BOAS	BANK OF AFRICA SENEGAL	6 873	2,300	/	2,350	119	2 470
CABC	SICABLE CI	418	1,005	/			1 000
CBIBF	CORIS BANK INTERNATIONAL	10	9,500	/	9,700	1 448	9 700
CFAC	CFAO MOTORS CI			/	800	112	800
CIEC	CIE CI	5 495	2,250	/	2,290	109	2 290
ECOC	ECOBANK COTE D'IVOIRE	53	4,380	/	4,500	2 269	4 380
ETIT	ECOBANK TRANS. INCORP. TG	2 357 120	15	/	16	5 627 754	16
FTSC	FILTISAC CI	60	1,385	/	1,390	4 563	1 390
NEIC	NEI-CEDA CI	10	620	/	655	7 524	655
NSBC	NSIA BANQUE COTE D'IVOIRE	2	5,410	/	5,835	11	5 835
NTLC	NESTLE CI			/	7,000	418	7 000
ONTBF	ONATEL BF	150	4,450	/	4,460	933	4 460
ORGT	ORAGROUP TOGO	150	3,700	/	3,825	117	3 825
PALC	PALM CI	4	12,690	/	12,700	390	12 700
PRSC	TRACTAFRIC MOTORS CI	1	3,495	/	3,500	2 070	3 495
SAFC	SAFCA CI	118	925	/	1,000	10 160	1 000
SCRC	SUCRIVOIRE	25	860	/	900	250	860
SDCC	SODE CI	10	5,170	/	5,400	1 483	5 400
SDSC	BOLLORE	40	1,820	/	1,900	995	1 940
SEMC	CROWN SIEM CI	30	750	/	755	4 987	755
SGBC	SOCIETE GENERALE COTE D'IVOIRE	5	14,605	/	15,005	4	15 005
SHEC	VIVO ENERGY CI	578	830	/	850	750	850
SIBC	SOCIETE IVOIRIENNE DE BANQUE	75	4,605	/	4,620	351	4 620
SICC	SICOR CI	18	9,900	/			9 900
SIVC	AIR LIQUIDE CI	19 021	825	/	865	200	825
SLBC	SOLIBRA CI	52	120,000	/	128,500	5	128 500
SMBC	SMB CI	15	7,200	/	7,380	13	7 390
SNTS	SONATEL SN	242	14,650	/	14,700	3 704	14 650
SOGC	SOGB CI	403	6,590	/	6,595	82	6 590
SPHC	SAPH CI	107	5,900	/	5,910	40	5 900
STAC	SETAO CI	484	1,440	/	1,525	9	1 440
STBC	SITAB CI			/	6,000	525	6 000
SVOC	MOVIS CI			/			2 395
TTLC	TOTAL CI	3 417	2,200	/	2,205	187	2 205
TTLS	TOTAL SN	64	2,340	/	2,400	1 330	2 400
TTRC	TRITURAF CI-Ste en Liquidation			/			490
UNLC	UNILEVER CI	2	Marché	/			4 850
UNXC	UNIWAX CI	50	1,390	/	1,400	540	1 400



**QUANTITES RESIDUELLES**

**MARCHE DES DROITS**

Symbole	Titre	Quantité résiduelle à l'achat	Cours Achat / Vente	Quantité résiduelle à la vente	Cours de Référence
---------	-------	-------------------------------	---------------------	--------------------------------	--------------------

**TROISIEME COMPARTIMENT - BRVM PETITES CAPITALISATIONS**

Symbole	Titre	Quantité résiduelle à l'achat	Cours Achat / Vente	Quantité résiduelle à la vente	Cours de Référence
---------	-------	-------------------------------	---------------------	--------------------------------	--------------------

**QUANTITES RESIDUELLES**

**MARCHE DES OBLIGATIONS**

Symbole	Titre	Quantité résiduelle à l'achat	Cours Achat / Vente	Quantité résiduelle à la vente	Cours de Référence
BHSN.O1	DIASPORA BONDS BHS 6,25% 2019-		/		10 700
FNSBC.O1	FCTC NSIA BANQUE 7 % 2020-2025	15	6,666.66 /		6 667
FTIMC.O1	FCTC TEYLIM IMMO 7 % 2021-2028		/ 10,500	1 590	10 500
ORGT.O2	ORAGROUP SA 7,15% 2021-2028		/ 10,700	1 965	10 700
PADS.O3	PAD 6,60% 2020-2027		/		10 200
SNLC.O1	SENELEC 6,50% 2018-2025		/ 6,120	24	6 420
SNTS.O2	SONATEL 6,50% 2020-2027		/ 10,600	100	10 600
EOM.O1	ETAT DU MALI 6.20% 2016-2023		/ 1,665	16	1 782
EOM.O2	Etat du Mali 6.50% 2017-2024		/ 3,800	71	4 000
EOM.O3	ETAT DU MALI 6,50 % 2018-2025		/ 7,600	25	8 000
EOM.O4	ETAT DU MALI 6,50% 2019-2027		/		10 000
EOM.O5	ETAT DU MALI 6,50% 2020-2028		/ 10,000	9 952	9 999
EOM.O6	ETAT DU MALI 6,50% 2020-2027		/ 10,700	2 490	10 000
TPCI.O68	TPCI 5,90 % 2022-2037		/ 10,700	1 964	10 700
TPCI.O69	TPCI 5,75 % 2022-2037		/		10 000
TPNE.O1	TRESOR PUBLIC DU NIGER 6,50% 2019-2026		/ 10,200	110	10 700
TPNE.O2	TRESOR PUBLIC DU NIGER 6,50% 2019 - 2026		/ 10,200	327	10 700
TPNE.O3	TRESOR PUBLIC DU NIGER 6,5% 2020-2027		/ 10,700	80	10 700
TPNE.O4	TRESOR PUBLIC DU NIGER 6,30% 2021-2031		/ 10,500	3 000	10 700
TPCI.O62	TPCI 5,80 % 2021 -2028		/		10 700
TPCI.O63	TPCI 5,90% 2021 -2031		/		10 000
TPCI.O64	TPCI 5,80 % 2021 - 2028		/		10 180
TPCI.O65	TPCI 5,90% 2021-2031		/		10 500
TPCI.O66	TPCI 5,90% 2021-2031		/ 10,100	9 976	10 150
TPCI.O67	TPCI 5,90 % 2021-2036		/		10 000
TPCI.O56	TPCI 5,90% 2020- 2030		/		10 700
TPCI.O57	TPCI 5,80% 2020-2027		/		10 000
TPCI.O58	TPCI 5,80% 2021-2028		/		10 400
TPCI.O59	TPCI 5,90% 2021-2031		/ 10,240	5 000	10 500
TPCI.O60	TPCI 5,80% 2021-2028		/		10 000
TPCI.O61	TPCI 5,90% 2021-2031		/		10 050
TPCI.O50	TPCI 5,90% 2020-2030		/ 10,000	8	10 000
TPCI.O51	TPCI 5,80% 2020-2027		/		10 100
TPCI.O52	TPCI 5,90 % 2020-2030		/		10 700
TPCI.O53	TPCI 5,80% 2020-2027		/		10 600
TPCI.O54	TPCI 5,90% 2020-2030		/		10 300
TPCI.O55	TPCI 5,80% 2020 -2027		/		10 500
TPCI.O44	TPCI 5,80% 2020 - 2027		/		10 075
TPCI.O45	TPCI 5,80% 2020 -2027		/		10 195
TPCI.O46	TPCI 5,90% 2020 - 2030		/		10 500
TPCI.O47	TPCI 5,80% 2020 - 2027		/		10 250
TPCI.O48	TPCI 5,80% 2020- 2027		/		10 000
TPCI.O49	TPCI 5,90% 2020- 2030		/		10 085
TPCI.O38	TPCI 5,75% 2019-2026		/		10 000
TPCI.O39	TPCI 5,75% 2019 - 2026		/		10 700
TPCI.O40	TPCI 5,75% 2019-2026		/		10 200
TPCI.O41	TPCI 5,80% 2020-2027		/		10 700
TPCI.O42	TPCI 5,90% 2020-2030		/ 10,200	100	10 500
TPCI.O43	TPCI 5,90% 2020 - 2030		/ 10,200	16	10 000

mercredi 1 juin 2022

TPCI.032	TPCI 2,23% 2019-2026			/			10 000
TPCI.033	TPCI 5.75% 2019-2026			/	8,560	4 980	8 560
TPCI.034	TPCI 6% 2019-2029			/			8 750
TPCI.035	TPCI 5,75% 2019 -2026			/			10 000
TPCI.036	TPCI 5,75% 2019- 2026			/			10 180
TPCI.037	TPCI 5,80% 2019-2026			/			10 290
TPCI.026	TPCI 5,95% 2017-2024 B			/			10 100
TPCI.027	TPCI 6% 2017-2025			/			10 250
TPCI.028	TPCI 6% 2018 - 2026			/	10,700	42	10 700
TPCI.029	TPCI 6% 2018-2026			/			10 000
TPCI.030	TPCI 5,95% 2018-2025			/			8 216
TPCI.031	TPCI 5,75% 2019 - 2026			/			10 230
TPCI.020	TPCI 5.85% 2015-2022			/			10 000
TPCI.021	TPCI 6% 2016-2028			/	10,200	52	10 700
TPCI.022	TPCI 5.90% 2016 - 2026			/	10,200	53	10 000
TPCI.023	TPCI 5.90% 2016-2026			/			10 215
TPCI.024	TPCI 6.25% 2017-2029			/			10 700
TPCI.025	TPCI 5,95% 2017-2024 A			/			10 100
TPBF.09	TPBF 6,50% 2019 - 2027			/			10 700
TPBJ.03	TPBJ 6,50% 2020-2028			/	10,200	40	10 000
TPBJ.04	TPBJ 5,50 % 2022-2037			/			10 000
TPBJ.05	TPBJ 5,85 % 2022-2042			/	10,200	794	10 000
TPCI.017	TPCI 3% 2014-2024			/			10 000
TPCI.019	TPCI 5.99% 2015-2025			/			10 000
TPBF.013	TPBF 6,50 % 2021 - 2031			/	10,500	4 785	10 500
TPBF.04	TPBF 6.50% 2017-2027			/			10 700
TPBF.05	TPBF 6,50% 2017-2024			/	10,200	117	10 700
TPBF.06	TPBF 6.50% 2018-2025			/	10,500	280	10 700
TPBF.07	TPBF 6,50% 2018- 2025			/			10 000
TPBF.08	TPBF 6,50% 2019-2027			/			10 000
EOM.07	ETAT DU MALI 6.50% 2021-2031			/	10,200	21	10 000
EOS.05	ETAT SENEGAL 6.50% 2013-2023			/			10 000
EOS.07	ETAT SENEGAL 6.30% 2015-2025			/			10 500
TPBF.010	TPBF 6,50% 2020 - 2028			/			10 700
TPBF.011	TPBF 6,50 % 2020-2028			/			10 000
TPBF.012	TPBF 6.50% 2021-2031	200	10,000	/			10 700
BIDC.04	BIDC-EBID 6.10% 2017-2027			/	8,025	307	8 025
BIDC.05	BIDC-EBID 6,40% 2019-2026			/			10 700
BIDC.06	BIDC-EBID 6,50 % 2021-2028			/			10 500
CRRH.01	CRRH-UEMOA 6.10% 2012-2022			/			9 925
CRRH.02	CRRH-UEMOA 6.10% 2012-2024			/			10 000
CRRH.03	CRRH-UEMOA 6% 2013-2023			/			10 000
CRRH.04	CRRH-UEMOA 6% 2014-2024			/			9 975
CRRH.05	CRRH-UEMOA 5.85% 2015-2025			/	10,200	57	10 000
CRRH.06	CRRH-UEMOA 5.85% 2016-2026			/			10 230
CRRH.07	CRRH-UEMOA 5.95% 2017-2029			/	6,375	194	6 249
CRRH.08	CRRH-UEMOA 5.95% 2018-2030			/			7 500
CRRH.09	CRRH-UEMOA 6.05% 2018-2033			/			8 000

## SUKUK ET TITRES ASSIMILES

Symbole	Titre	Quantité résiduelle à l'achat	Cours Achat / Vente	Quantité résiduelle à la vente	Cours de Référence
SUKCI.S2	SUKUK CI 5.75% 2016-2023		/		10 500
SUKSN.S2	SUKUK SN 6% 2016-2026		/		10 600
SUKTG.S1	SUKUK TG 6.5% 2016-2026		/		10 700



**CALENDRIER DES ASSEMBLEES GENERALES**

**ANNEE : 2022**

Société	Nature	Date	Heure	Lieu
SODECI	Ordinaire	21/06/2022	14:00:00	Siège social: 1, Avenue Christiani Treichville ABIDJAN 01 BP 1843
TOTAL SENEGAL S.A.	Ordinaire	17/06/2022	10:00:00	Hôtel PULLMAN DAKAR TERANGA et par visio-conférence
FILTISAC CI	Ordinaire	16/06/2022	10:00:00	Immeuble CRRAE-UEMOA sis à Abidjan Plateau
TOTAL	Ordinaire	16/06/2022	10:00:00	l'Hôtel Radisson Blu, sis à Abidjan Port- Bouët, route de l'Aéroport International Félix Houphouët Boigny
SOGB	Ordinaire	15/06/2022	11:00:00	Immeuble CRRAE-UEMOA sis à Abidjan Plateau
BERNABE CI	Ordinaire	15/06/2022	10:00:00	Salle Gewels du patronat Ivoirien (CGECI) sis à Abidjan plateau, immeuble MDE 01 BP 8666 ABIDJAN
SETAO CI	Ordinaire	15/06/2022	10:00:00	Hôtel TIAMA, à ABIDJAN-Plateau
SAPH CI	Mixte	13/06/2022	09:30:00	VISIOCONFERENCE
NEI-CEDA CI	Ordinaire	10/06/2022	10:00:00	Hôtel TIAMA, à ABIDJAN-Plateau
NSBC	Ordinaire	07/06/2022	10:30:00	Espace Latrille Events, situé à Abidjan- Cocody, Deux-plateaux
BOLLORE TRANSPORT & LOGISTICS	Ordinaire	31/05/2022	10:00:00	salle Kodjo EBOUCLE du palais de la culture sis à Treichville, Avenue Christiani à Abidjan.
SAFCA CI	Mixte	27/05/2022	10:00:00	Abidjan, 1 Rue des Carrosiers, Zone 3 C (Face de SOCOCE Treichville)
ORAGROUP	Mixte	25/05/2022	10:00:00	l'Hôtel 2 Février de LOME
ECOBANK TG	Ordinaire	25/05/2022	10:00:00	Salle des Fêtes du Sofitel Abidjan Hôtel Ivoire - Côte d'Ivoire
NESTLE CI	Ordinaire	20/05/2022	10:00:00	VISIOCONFERENCE
SIB	Ordinaire	18/05/2022	09:00:00	Maison de l'Entreprise (siège du Patronat Ivoirien), Abidjan-Plateau à l'Angle duBoulevard de la republique et de l'Avenue Lamblin
ONATEL BF	Ordinaire	12/05/2022	10:30:00	ROYAL BEACH HÔTEL, OUAGADOUGOU-BURKINA FASO
SGB CI	Ordinaire	06/05/2022	09:00:00	Espace Latrille Events, sis à Abidjan Commune de Cocody, aux Deux-Plateaux Boulevard Latrille
SONATEL	Mixte	28/04/2022	10:00:00	VISIOCONFERENCE, dans ses locaux situés au Technopole à Dakar
BANK OF AFRICA SN	Ordinaire	15/04/2022	09:30:00	Immeuble Elan II au 2ème Etage, Almadies, Zone 12, Route de Ngor à Dakar
BANK OF AFRICA BN	Ordinaire	13/04/2022	10:00:00	Hôtel GOLDEN TULIP à Cotonou
SICABLE	Ordinaire	07/04/2022	10:00:00	Hôtel TIAMA, à ABIDJAN
CORIS BANK INTERNATIONAL	Ordinaire	07/04/2022	09:00:00	Hôtel SOPATEL Silmandé SA, à Ouagadougou
ECOBANK CI	Ordinaire	05/04/2022	10:00:00	l'Hôtel Radisson Blu, sis à Abidjan Port- Bouët, route de l'Aéroport International Félix Houphouët Boigny
BANK OF AFRICA ML	Ordinaire	05/04/2022	09:30:00	Siège de la banque à l'Immeuble BANK OF AFRICA, Avenue du Mali-Quartier ACI 2000
BANK OF AFRICA CI	Ordinaire	31/03/2022	10:00:00	Salle Jewels du patronat Ivoirien (CGECI) sis à Abidjan plateau, immeuble MDE 01 BP 8666 ABIDJAN
BANK OF AFRICA NG	Ordinaire	30/03/2022	10:00:00	Centre de Formation de la BOA-NIGER (BOA-Siège)
BANK OF AFRICA BF	Ordinaire	29/03/2022	10:00:00	Salle LAICO HOTEL OUAGA 2000



# L'actualité de la BRVM sur nos plateformes digitales

## Infos BRVM

Pour recevoir les informations boursières par SMS, souscrivez :



Côte d'Ivoire : \*430#  
Bénin : \*430\*15#



Côte d'Ivoire : #139#  
Burkina Faso : \*310#



Côte d'Ivoire : \*431#  
Niger : \*512\*9#  
Togo : \*310#

## Site web

[www.brvm.org](http://www.brvm.org)

## Application Mobile

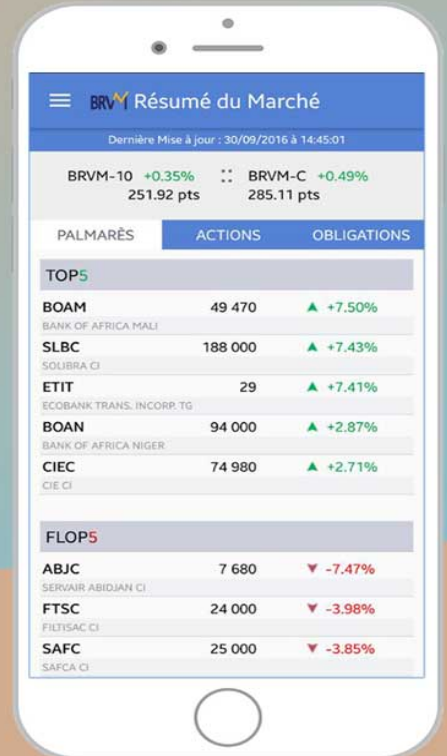

Disponible sur  
 Google play

Disponible sur  
 App Store



Nous suivre sur :

