

BRVM 10	163,05
Variation Jour	↑ 0,35 %
Variation annuelle	↑ 6,21 %



BULLETIN OFFICIEL DE LA COTE

N° 102

lundi 30 mai 2022

Site : www.brvm.org

BRVM Composite	208,32
Variation Jour	↑ 1,03 %
Variation annuelle	↑ 2,99 %

Evolution des indices

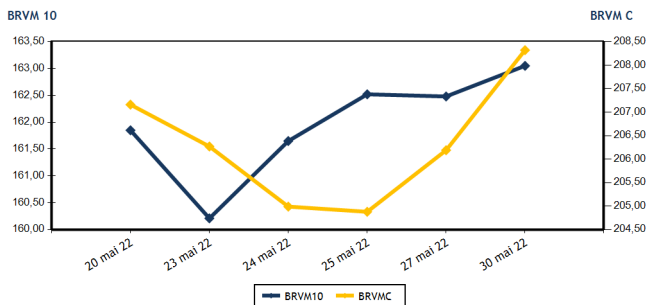

Volumes et valeurs transigés

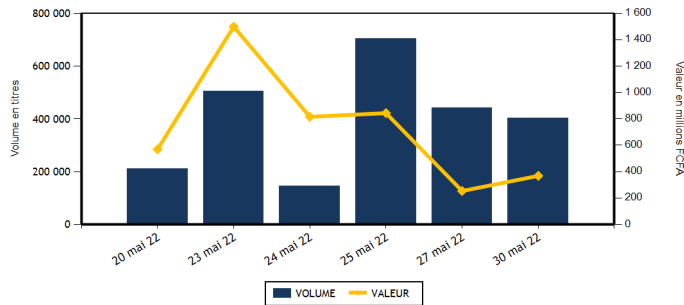

Actions	Niveau	Evol. Jour
Capitalisation boursière (FCFA)(Actions & Droits)	6 270 924 806 332	1,03 %
Volume échangé (Actions & Droits)	401 567	-8,78 %
Valeur transigée (FCFA) (Actions & Droits)	358 443 950	44,06 %
Nombre de titres transigés	41	-2,38 %
Nombre de titres en hausse	22	37,50 %
Nombre de titres en baisse	12	-20,00 %
Nombre de titres inchangés	7	-36,36 %

Obligations	Niveau	Evol. Jour
Capitalisation boursière (FCFA)	7 830 746 833 370	-0,08 %
Volume échangé	956	105,15 %
Valeur transigée (FCFA)	9 661 200	108,51 %
Nombre de titres transigés	5	150,00 %
Nombre de titres en hausse	2	
Nombre de titres en baisse	1	-50,00 %
Nombre de titres inchangés	2	

PLUS FORTES HAUSES

Titres	Cours	Evol. Jour	Evol. annuelle
SODE CI (SDCC)	5 160	7,50 %	20,14 %
SOLIBRA CI (SLBC)	124 160	7,50 %	-20,41 %
BANK OF AFRICA NG (BOAN)	6 180	7,48 %	21,18 %
BOLLORE (SDSC)	1 805	7,44 %	-29,77 %
SUCRIVOIRE (SCRC)	910	7,06 %	-5,21 %

PLUS FORTES BAISES

Titres	Cours	Evol. Jour	Evol. annuelle
SETAO CI (STAC)	1 530	-7,27 %	109,59 %
FILTISAC CI (FTSC)	1 340	-3,60 %	-20,24 %
BICI CI (BICC)	6 010	-2,99 %	-18,78 %
BANK OF AFRICA ML (BOAM)	1 300	-2,62 %	-12,46 %
BERNABE CI (BNBC)	2 450	-1,01 %	12,64 %

INDICES SECTORIELS

Base = 100 au 14 juin 1999	Nombre de sociétés	Valeur	Evol. Jour	Evol. annuelle	Volume	Valeur	PER moyen
BRVM - INDUSTRIE	12	108,55	3,86 %	-1,42 %	17 018	25 475 785	25,81
BRVM - SERVICES PUBLICS	4	481,58	0,46 %	7,29 %	24 743	159 134 900	9,75
BRVM - FINANCES	15	77,13	0,59 %	0,00 %	353 377	150 243 645	7,29
BRVM - TRANSPORT	2	439,55	7,28 %	-29,35 %	741	1 252 520	7,05
BRVM - AGRICULTURE	5	336,22	0,16 %	38,19 %	1 888	14 924 175	5,95
BRVM - DISTRIBUTION	7	369,03	2,04 %	-9,42 %	3 640	7 167 925	31,51
BRVM - AUTRES SECTEURS	1	1 887,84	-7,27 %	109,59 %	160	245 000	18,37
BRVM - PETITES CAPITALISATIONS	-	-	-	-	-	-	-

Indicateurs	1er et 2è Comp.	BRVM PC
PER moyen du marché	8,26	
Taux de rendement moyen du marché	6,03	
Taux de rentabilité moyen du marché	8,19	
Nombre de sociétés cotées	46	
Nombre de lignes obligataires	100	
Volume moyen annuel par séance	1 367 143,00	
Valeur moyenne annuelle par séance	1 632 365 811,64	

Indicateurs	1er et 2è Comp.	BRVM PC
Ratio moyen de liquidité	3,38	
Ratio moyen de satisfaction	20,09	
Ratio moyen de tendance	594,18	
Ratio moyen de couverture	16,83	
Taux de rotation moyen du marché	0,04	
Prime de risque du marché	6,20	
Nombre de SGI participantes	27	

Définitions

Volume moyen annuel par séance = Valeur annuelle échangée / nombre de séances
 Valeur moyenne annuelle par séance = Valeur annuelle échangée / nombre de séances
 Ratio moyen de liquidité = Moyenne des ratios de liquidité (Titres échangés / Volume des ordres de vente)
 Ratio moyen de satisfaction = Moyenne des ratios de satisfaction (Titres échangés / Volume des ordres d'achat)
 Ratio moyen de tendance = Moyenne des ratios de tendance (Volume des ordres d'achat / Volume des ordres de vente)
 Ratio moyen de couverture = Moyenne des ratios de couverture (Volume des ordres de vente / Volume des ordres d'achat)

Taux moyen de rotation = moyenne des taux de rotation des actions cotées (volume transigé / capi flottante)
 PER moyen du marché = moyenne des PER des actions cotées ayant un PER positif
 Taux de rendement moyen = moyenne des taux de rendement des actions cotées ayant distribué un dividende
 Taux de rentabilité moyen = moyenne des taux de rentabilité des actions cotées
 Prime de risque du marché = (1 / le PER moyen du marché) - le taux de référence actuel des emprunts d'Etat



MARCHE DES ACTIONS

Symbole	Titre	Cours Précédent	Cours du jour		Variation jour	Séance de cotation		Cours Référence	Variation de l'année précédente	Dernier dividende payé		Rdt. Net	PER
			Ouv.	Clôt.		Volume	Valeur			Montant net	Date		
SECTEUR - INDUSTRIE		108,55	points	↑	3,86 %								
CABC	SICABLE CI	1 005	1 080	1 020	1,49 %	41	41 880	1 020	0,49 %	133,00	2-août-21	13,04 %	150,60
FTSC	FILTISAC CI	1 390	1 390	1 340	-3,60 %	2 084	2 749 630	1 340	-20,24 %	235,00	30-juil.-21	17,54 %	
NEIC	NEI-CEDA CI	645	605	655	1,55 %	11 391	6 857 400	655	4,80 %	9,00	28-juin-01		8,53
NTLC	NESTLE CI	6 930	6 950	7 200	3,90 %	1 575	10 902 730	7 200	56,35 %	363,67	30-juil.-21	5,05 %	7,47
SEMC	CROWN SIEM CI	755	750	750	-0,66 %	6	4 500	750	-1,96 %	14,40	28-déc.-21	1,92 %	7,93
SIVC	AIR LIQUIDE CI	825	825	870	5,45 %	545	449 670	870	-2,79 %	63,00	29-sept.-17		
SLBC	SOLIBRA CI	115 500	115 500	124 160	7,50 %	4	479 320	124 160	-20,41 %	2 736,00	3-août-21	2,20 %	11,67
SMBC	SMB CI	7 350	7 350	7 350	0,00 %	30	220 500	7 350	6,52 %	810,00	15-juil.-21	11,02 %	6,10
STBC	SITAB CI	5 910	5 795	6 150	4,06 %	417	2 474 700	6 150	-0,49 %	436,12	2-juil.-21	7,09 %	11,62
TTRC	TRITURAF CI-Ste en Liquidation	490	SP	SP	0,00 %			490	0,00 %	1 440,00	19-juil.-02		
UNLC	UNILEVER CI	4 850	NC	NC	0,00 %			4 850	-0,82 %	1 233,00	9-juil.-12		7,31
UNXC	UNIWAX CI	1 400	1 500	1 420	1,43 %	925	1 295 455	1 420	-29,00 %	18,00	16-juil.-21	1,27 %	21,04
TOTAL						17 018	25 475 785						25,81
SECTEUR - SERVICES PUBLICS		481,58	points	↑	0,46 %								
CIEC	CIE CI	2 295	2 295	2 295	0,00 %	3 636	8 343 670	2 295	21,11 %	167,14	14-juil.-21	7,28 %	13,17
ONTBF	ONATEL BF	4 440	4 445	4 450	0,23 %	15 044	67 189 070	4 450	12,80 %	399,56	1-juin-21	8,98 %	9,35
SDCC	SODE CI	4 800	4 885	5 160	7,50 %	503	2 477 170	5 160	20,14 %	337,50	27-juil.-21	6,54 %	10,67
SNTS	SONATEL SN	14 600	14 600	14 650	0,34 %	5 560	81 124 990	14 650	4,83 %	1 400,00	18-mai-22	9,56 %	5,80
TOTAL						24 743	159 134 900						9,75
SECTEUR - FINANCES		77,13	points	↑	0,59 %								
BICC	BICI CI	6 195	6 010	6 010	-2,99 %	50	300 500	6 010	-18,78 %	50,00	6-juil.-21	0,83 %	10,43
BOAB	BANK OF AFRICA BN	5 700	5 705	5 800	1,75 %	3 812	21 760 000	5 800	9,43 %	546,00	25-mai-22	9,41 %	7,06
BOABF	BANK OF AFRICA BF	5 200	5 200	5 200	0,00 %	897	4 664 260	5 200	-16,13 %	448,00	4-mai-22	8,62 %	5,38
BOAC	BANK OF AFRICA CI	4 945	4 950	5 200	5,16 %	2 445	12 227 060	5 200	-11,19 %	374,00	28-avr.-22	7,19 %	6,25
BOAM	BANK OF AFRICA ML	1 335	1 340	1 300	-2,62 %	1 742	2 330 630	1 300	-12,46 %	271,00	15-mai-19		11,35
BOAN	BANK OF AFRICA NG	5 750	5 750	6 180	7,48 %	4 447	25 557 095	6 180	21,18 %	567,30	12-mai-22	9,18 %	8,55
BOAS	BANK OF AFRICA SENEGAL (v)	2 320	2 400	2 300	-0,86 %	281	663 850	2 300	-2,13 %	161,01	1-juin-21	7,00 %	4,99
CBIBF	CORIS BANK INTERNATIONAL	9 700	NC	NC	0,00 %			9 700	-7,62 %	406,00	6-juil.-21	4,19 %	6,67
ECOC	ECOBANK COTE D'IVOIRE	4 485	4 315	4 500	0,33 %	5 504	24 702 685	4 500	-5,96 %	420,30	29-avr.-22	9,34 %	7,22
ETIT	ECOBANK TRANS. INCORP. TG	16	16	16	0,00 %	326 110	5 217 760	16	-11,11 %	1,21	28-avr.-17		1,49
NSBC	NSIA BANQUE COTE D'IVOIRE	5 495	5 495	5 500	0,09 %	1 391	7 529 610	5 500	-11,08 %	77,69	27-juil.-20	1,41 %	5,74
ORGT	ORAGROUP TOGO	3 800	3 835	3 835	0,92 %	4	15 340	3 835	-8,47 %	59,52	17-juil.-20	1,55 %	13,45
SAFC	SAFCA CI	995	995	995	0,00 %	50	49 750	995	17,06 %	23,04	29-juil.-11		
SGBC	SOCIETE GENERALE COTE D'IVOIRE	14 405	14 600	14 600	1,35 %	1 509	21 881 660	14 600	37,80 %	368,30	30-juin-21	2,52 %	6,74
SIBC	SOCIETE IVOIRIENNE DE BANQUE	4 600	4 430	4 610	0,22 %	5 135	23 343 445	4 610	15,68 %	360,00	23-juil.-21	7,81 %	6,77
TOTAL						353 377	150 243 645						7,29
SECTEUR - TRANSPORT		439,55	points	↑	7,28 %								
SDSC	BOLLORE	1 680	1 690	1 805	7,44 %	741	1 252 520	1 805	-29,77 %	100,00	11-août-21	5,54 %	7,05
SVOC	MOVIS CI	2 395	SP	SP	0,00 %			2 395	0,00 %	270,00	5-juil.-99		

TOTAL

741

1 252 520

7,05

MARCHE DES ACTIONS

Symbole	Titre	Cours Précédent	Cours du jour		Variation jour	Séance de cotation		Cours Référence	Variation de l'année précédente	Dernier dividende payé		Rdt. Net	PER
			Ouv.	Clôt.		Volume	Valeur			Montant net	Date		
SECTEUR - AGRICULTURE		336,22	points		↑	0,16 %							
PALC	PALM CI	12 695	12 700	12 680	-0,12 %	666	8 433 570	12 680	81,40 %	102,51	27-août-21	0,81 %	4,62
SCRC	SUCRIVOIRE	850	850	910	7,06 %	252	214 320	910	-5,21 %	40,50	20-août-21	4,45 %	2,71
SICC	SICOR CI	9 035	NC	NC	0,00 %			9 035	76,46 %	1 919,00	25-sept.-00		5,48
SOGC	SOGB CI	6 590	6 590	6 590	0,00 %	845	5 549 005	6 590	31,80 %	250,00	15-juil.-21	3,79 %	9,67
SPHC	SAPH CI	5 900	5 895	5 895	-0,08 %	125	727 280	5 895	13,47 %	132,30	24-août-21	2,24 %	7,26
TOTAL						1 888	14 924 175						5,95
SECTEUR - DISTRIBUTION		369,03	points		↑	2,04 %							
ABJC	SERVAIR ABIDJAN CI	1 705	1 690	1 705	0,00 %	295	497 690	1 705	-2,57 %	164,96	30-sept.-19		
BNBC	BERNABE CI	2 475	2 455	2 450	-1,01 %	360	882 170	2 450	12,64 %	45,00	19-juil.-19		101,54
CFAC	CFAO MOTORS CI	800	805	850	6,25 %	769	640 350	850	-28,57 %	22,15	15-juil.-21	2,61 %	22,97
PRSC	TRACTAFRIC MOTORS CI	3 500	3 500	3 495	-0,14 %	203	708 250	3 495	-16,79 %	162,90	2-sept.-21	4,66 %	11,67
SHEC	VIVO ENERGY CI	815	815	810	-0,61 %	208	169 015	810	-5,81 %	63,90	26-nov.-20	7,89 %	23,85
TTLC	TOTAL CI	2 195	2 195	2 190	-0,23 %	50	109 520	2 190	4,29 %	109,31	27-sept.-21	4,99 %	12,37
TTLS	TOTAL SN	2 350	2 375	2 400	2,13 %	1 755	4 160 930	2 400	21,52 %	223,60	30-juil.-21	9,32 %	16,66
TOTAL						3 640	7 167 925						31,51
AUTRES SECTEURS		1 887,84	points		↓	-7,27 %							
STAC	SETAO CI	1 650	1 530	1 530	-7,27 %	160	245 000	1 530	109,59 %	66,15	16-juil.-21	4,32 %	18,37
TOTAL						160	245 000						18,37
TOTAL - Marché des actions						401 567	358 443 950						

MARCHE DES DROITS

Symbole	Titre	Cours Précédent	Cours du jour		Variation jour	Séance de cotation		Cours Référence	Variation depuis l'origine	Parité	Periode de négociation	
			Ouv.	Clôt.		Volume	Valeur				Début	fin
TOTAL												
TOTAL - Marché des droits												

TROISIEME COMPARTIMENT - BRVM PETITES CAPITALISATIONS

Symbole	Titre	Cours Précédent	Cours du jour		Variation jour	Séance de cotation		Cours Référence	Variation depuis l'origine
			Ouv.	Clôt.		Volume	Valeur		
TOTAL									
TOTAL - 3ème Compartiment - BRVM PC									

Légende:
 (d) Ex-dividende (V) Variation par rapport au cours de référence
 Cours du jour: Ouv.: Ouverture Clôt.: Clôture Moy.: Moyen
 Mentions : NC: Non Coté Ex-c: Ex-coupon Ex-d: Ex-droit SP: Suspendu Val-T: Valeur Théorique
 PER = Cours / BNPA selon les données disponibles Rdt. Net: Rendement net (DNPA / Cours)
 Comp.: 1 - Premier Compartiment 2 - Second Compartiment 3 - Compartiment de croissance
 Ratio de liquidité = Titres échangés / Volume des ordres de vente
 : Progression de l'indice sectoriel : Stabilité de l'indice sectoriel : Recul de l'indice sectorie

MARCHE DES OBLIGATIONS

Symbole	Titre	Valeur nominale	Cours Précédent	Cours du jour	Cours Référence	Séance de cotation		Coupon couru	Coupon d'intérêt		Type Amort	
						Volume	Valeur	Période	Montant net	Eché.		
OBLIGATIONS D'ETAT												
EOM.01	ETAT DU MALI 6.20% 2016-2023	1 665	1 782	NC	1 781.55			1,98	A	103,23	23-mai-23	ACD
EOM.02	Etat du Mali 6.50% 2017-2024	4 000	4 000	NC	4 000			28,49	A	260,00	20-avr.-23	AC
EOM.03	ETAT DU MALI 6,50 % 2018-2025	8 000	8 000	NC	8 000			422,05	A	650,00	5-oct.-22	AC
EOM.04	ETAT DU MALI 6,50% 2019-2027	10 000	10 000	NC	10 000			573,42	A	650,00	12-juil.-22	AC
EOM.05	ETAT DU MALI 6,50% 2020-2028	10 000	9 999	NC	9 999			113,97	A	650,00	27-mars-23	ACD
EOM.06	ETAT DU MALI 6,50% 2020-2027	10 000	10 700	NC	10 700			322,33	A	650,00	30-nov.-22	AC
EOM.07	ETAT DU MALI 6.50% 2021-2031	10 000	10 700	10 000	10 000	100	1 000 000	78,36	A	650,00	16-avr.-23	AC
EOS.05	ETAT SENEGAL 6.50% 2013-2023	10 000	10 000	NC	10 000			217,27	S	325,00	29-juil.-22	ACD
EOS.07	ETAT SENEGAL 6.30% 2015-2025	10 000	10 500	NC	10 500			8,63	S	317,59	25-nov.-22	ACD
TPBF.010	TPBF 6,50% 2020 - 2028	10 000	10 700	NC	10 700			125,41	S	325,00	20-sept.-22	ACD
TPBF.011	TPBF 6,50 % 2020-2028	10 000	10 000	NC	10 000			253,18	S	325,00	9-juil.-22	ACD
TPBF.012	TPBF 6.50% 2021-2031	10 000	10 700	NC	10 700			116,58	S	325,00	25-sept.-22	ACD
TPBF.013	TPBF 6,50 % 2021 - 2031	10 000	10 500	10 500	10 500	210	2 105 000	258,56	S	325,00	6-juil.-22	ACD
TPBF.04	TPBF 6.50% 2017-2027	10 000	10 700	NC	10 700			211,92	S	322,33	31-juil.-22	ACD
TPBF.05	TPBF 6,50% 2017-2024	10 000	10 700	NC	10 700			271,43	S	325,00	29-juin-22	ACD
TPBF.06	TPBF 6.50% 2018-2025	10 000	10 700	NC	10 700			313,43	S	324,11	5-juin-22	ACD
TPBF.07	TPBF 6,50% 2018- 2025	10 000	10 000	NC	10 000			26,49	S	325,00	15-nov.-22	AC
TPBF.08	TPBF 6,50% 2019-2027	10 000	10 000	NC	10 000			42,74	S	327,67	6-nov.-22	ACD
TPBF.09	TPBF 6,50% 2019 - 2027	10 000	10 700	NC	10 700			92,35	S	325,00	8-oct.-22	ACD
TPBJ.03	TPBJ 6,50% 2020-2028	10 000	10 000	NC	10 000			495,07	A	650,00	25-août-22	AC
TPBJ.04	TPBJ 5,50 % 2022-2037	10 000	10 000	NC	10 000			135,62	A	550,00	1-mars-23	AC
TPBJ.05	TPBJ 5,85 % 2022-2042	10 000	9 900	10 000	10 000	198	1 980 000	144,25	A	585,00	1-mars-23	ACD
TPCI.017	TPCI 3% 2014-2024	10 000	10 000	NC	10 000			133,52	S	150,00	19-juin-22	ACD
TPCI.019	TPCI 5.99% 2015-2025	10 000	10 000	NC	10 000			26,26	A	599,00	14-mai-23	ACD
TPCI.020	TPCI 5.85% 2015-2022	10 000	10 000	NC	10 000			87,91	S	292,50	5-oct.-22	ACD
TPCI.021	TPCI 6% 2016-2028	10 000	10 700	NC	10 700			85,48	A	600,00	8-avr.-23	ACD
TPCI.022	TPCI 5.90% 2016 - 2026	10 000	10 000	NC	10 000			564,14	A	590,00	15-juin-22	ACD
TPCI.023	TPCI 5.90% 2016-2026	10 000	10 215	NC	10 215			313,59	A	590,00	17-nov.-22	ACD
TPCI.024	TPCI 6.25% 2017-2029	10 000	10 700	NC	10 700			102,46	S	312,50	30-sept.-22	ACD
TPCI.025	TPCI 5,95% 2017-2024 A	10 000	10 100	NC	10 100			58,52	S	297,50	24-oct.-22	ACD
TPCI.026	TPCI 5,95% 2017-2024 B	10 000	10 050	NC	10 050			32,34	S	297,50	10-nov.-22	ACD
TPCI.027	TPCI 6% 2017-2025	10 000	10 250	NC	10 250			250,55	S	300,00	29-juin-22	ACD
TPCI.028	TPCI 6% 2018 - 2026	10 000	10 700	NC	10 700			494,79	A	600,00	2-août-22	ACD
TPCI.029	TPCI 6% 2018-2026	10 000	10 000	NC	10 000			366,58	A	600,00	19-oct.-22	ACD
TPCI.030	TPCI 5,95% 2018-2025	8 000	8 216	NC	8 216			219,09	S	237,35	13-juin-22	ACD
TPCI.031	TPCI 5,75% 2019 - 2026	10 000	10 230	NC	10 230			541,92	A	575,00	20-juin-22	ACD
TPCI.032	TPCI 2,23% 2019-2026	10 000		NC				630,51	A	669,00	20-juin-22	ACD
TPCI.033	TPCI 5.75% 2019-2026	8 000	8 560	NC	8 560			89,48	A	460,00	20-mars-23	ACD
TPCI.034	TPCI 6% 2019-2029	8 750	8 750	NC	8 750			102,12	A	525,00	20-mars-23	ACD
TPCI.035	TPCI 5,75% 2019 -2026	10 000	10 000	NC	10 000			508,84	A	575,00	11-juil.-22	ACD
TPCI.036	TPCI 5,75% 2019- 2026	10 000	10 180	NC	10 180			444,25	A	575,00	21-août-22	ACD
TPCI.037	TPCI 5,80% 2019-2026	10 000	10 290	NC	10 290			281,26	A	580,00	4-déc.-22	ACD
TPCI.038	TPCI 5,75% 2019-2026	10 000	10 000	NC	10 000			278,84	A	575,00	4-déc.-22	ACD
TPCI.039	TPCI 5,75% 2019 - 2026	10 000	10 700	NC	10 700			354,45	A	575,00	17-oct.-22	ACD
TPCI.040	TPCI 5,75% 2019-2026	10 000	10 200	NC	10 200			220,55	A	575,00	10-janv.-23	ACD
TPCI.041	TPCI 5,80% 2020-2027	10 000	10 700	NC	10 700			144,60	A	580,00	28-févr.-23	ACD
TPCI.042	TPCI 5,90% 2020-2030	10 000	10 500	NC	10 500			147,10	A	590,00	28-févr.-23	ACD
TPCI.043	TPCI 5,90% 2020 - 2030	10 000	10 000	NC	10 000			59,81	A	590,00	23-avr.-23	ACD
TPCI.044	TPCI 5,80% 2020 - 2027	10 000	10 075	NC	10 075			58,79	A	580,00	23-avr.-23	ACD
TPCI.045	TPCI 5,80% 2020 -2027	10 000	10 195	NC	10 195			552,99	A	580,00	16-juin-22	ACD
TPCI.046	TPCI 5,90% 2020 - 2030	10 000	10 500	NC	10 500			562,52	A	590,00	16-juin-22	ACD
TPCI.047	TPCI 5,80% 2020 - 2027	10 000	10 250	NC	10 250			552,99	A	580,00	16-juin-22	ACD
TPCI.048	TPCI 5,80% 2020- 2027	10 000	10 000	NC	10 000			484,66	A	580,00	29-juil.-22	ACD
TPCI.049	TPCI 5,90% 2020- 2030	10 000	10 085	NC	10 085			493,01	A	590,00	29-juil.-22	ACD
TPCI.050	TPCI 5,90% 2020-2030	10 000	10 000	NC	10 000			444,52	A	590,00	28-août-22	ACD
TPCI.051	TPCI 5,80% 2020-2027	10 000	10 100	NC	10 100			381,37	A	580,00	2-oct.-22	ACD
TPCI.052	TPCI 5,90 % 2020-2030	10 000	10 700	NC	10 700			387,95	A	590,00	2-oct.-22	ACD
TPCI.053	TPCI 5,80% 2020-2027	10 000	10 600	NC	10 600			340,05	A	580,00	28-oct.-22	ACD
TPCI.054	TPCI 5,90% 2020-2030	10 000	10 300	NC	10 300			345,92	A	590,00	28-oct.-22	ACD
TPCI.055	TPCI 5,80% 2020 -2027	10 000	10 500	NC	10 500			249,48	A	580,00	24-déc.-22	ACD

lundi 30 mai 2022

TPCI.056	TPCI 5,90% 2020- 2030	10 000	10 700	NC	10 700			253,78	A	590,00	24-déc.-22	ACD
TPCI.057	TPCI 5,80% 2020-2027	10 000	10 000	NC	10 000			303,51	A	580,00	20-nov.-22	ACD
TPCI.058	TPCI 5,80% 2021-2028	10 000	10 400	NC	10 400			130,30	A	580,00	9-mars-23	ACD
TPCI.059	TPCI 5,90% 2021-2031	10 000	10 500	NC	10 500			132,55	A	590,00	9-mars-23	ACD
TPCI.060	TPCI 5,80% 2021-2028	10 000	10 000	NC	10 000			607,01	A	580,00	13-mai-22	ACD
TPCI.061	TPCI 5,90% 2021-2031	10 000	10 050	NC	10 050			617,48	A	590,00	13-mai-22	ACD
TPCI.062	TPCI 5,80 % 2021 -2028	10 000	10 700	NC	10 700			530,74	A	580,00	30-juin-22	ACD
TPCI.063	TPCI 5,90% 2021 -2031	10 000	10 000	NC	10 000			529,84	A	590,00	30-juin-22	ACD
TPCI.064	TPCI 5,80 % 2021 - 2028	10 000	10 180	NC	10 180			456,05	A	580,00	16-août-22	ACD
TPCI.065	TPCI 5,90% 2021-2031	10 000	10 500	NC	10 500			391,18	A	590,00	30-sept.-22	ACD
TPCI.066	TPCI 5,90% 2021-2031	10 000	10 150	NC	10 150			332,99	A	590,00	5-nov.-22	ACD
TPCI.067	TPCI 5,90 % 2021-2036	10 000	10 000	NC	10 000			266,71	A	590,00	16-déc.-22	ACD
TPCI.068	TPCI 5,90 % 2022-2037	10 000	10 700	NC	10 700			190,74	A	590,00	1-févr.-23	ACD
TPCI.069	TPCI 5,75 % 2022-2037	10 000	10 000	NC	10 000			108,70	A	575,00	22-mars-23	ACD
TPNE.01	TRESOR PUBLIC DU NIGER 6,50% 2019-2026	10 000	10 700	NC	10 700			112,19	A	650,00	28-mars-23	ACD
TPNE.02	TRESOR PUBLIC DU NIGER 6,50% 2019 - 2026	10 000	10 700	NC	10 700			537,81	A	650,00	1-août-22	ACD
TPNE.03	TRESOR PUBLIC DU NIGER 6,5% 2020-2027	10 000	10 700	NC	10 700			539,59	A	650,00	31-juil.-22	ACD
TPNE.04	TRESOR PUBLIC DU NIGER 6,30% 2021-2031	10 000	10 700	NC	10 700			481,56	A	630,00	24-août-22	ACD
TOTAL						508	5 085 000					

OBLIGATIONS REGIONALES

BIDC.04	BIDC-EBID 6.10% 2017-2027	7 500	8 025	NC	8 025			436,19	A	457,50	16-juin-22	ACD
BIDC.05	BIDC-EBID 6,40% 2019-2026	10 000	10 700	10 700	10 700	438	4 469 200	243,98	S	320,00	12-juil.-22	ACD
BIDC.06	BIDC-EBID 6,50 % 2021-2028	10 000	10 500	NC	10 500			343,70	S	322,33	18-mai-22	ACD
CRRH.01	CRRH-UEMOA 6.10% 2012-2022	10 000	9 925	NC	9 925			178,62	S	305,00	13-août-22	AC
CRRH.02	CRRH-UEMOA 6.10% 2012-2024	10 000	10 000	NC	10 000			224,12	S	305,00	17-juil.-22	AC
CRRH.03	CRRH-UEMOA 6% 2013-2023	10 000	10 000	NC	10 000			55,74	S	300,00	26-oct.-22	AC
CRRH.04	CRRH-UEMOA 6% 2014-2024	10 000	9 975	NC	9 975			248,90	S	300,00	30-juin-22	AC
CRRH.05	CRRH-UEMOA 5.85% 2015-2025	10 000	10 000	NC	10 000			234,00	S	290,10	4-juil.-22	AC
CRRH.06	CRRH-UEMOA 5.85% 2016-2026	10 000	10 230	NC	10 230			237,56	S	292,50	3-juil.-22	ACD
CRRH.07	CRRH-UEMOA 5.95% 2017-2029	6 250	6 249	NC	6 249.38			13,14	S	185,94	17-nov.-22	AC
CRRH.08	CRRH-UEMOA 5.95% 2018-2030	7 500	7 500	NC	7 500			196,15	S	223,13	21-juin-22	AC
CRRH.09	CRRH-UEMOA 6.05% 2018-2033	8 000	8 000	NC	8 000			212,75	S	242,00	21-juin-22	AC
TOTAL						438	4 469 200					

OBLIGATIONS PRIVEES

BHSN.01	DIASPORA BONDS BHS 6,25% 2019-	10 000	10 700	NC	10 700			239,72	S	309,93	10-juil.-22	ACD
FNSBC.01	FCTC NSIA BANQUE 7 % 2020-2025	6 667	6 667	NC	6 666.66			93,20	T	114,33	16-juin-22	ACD
FTIMC.01	FCTC TEYLIMOM IMMO 7 % 2021-2028	10 000	10 500	NC	10 500			154,72	T	171,50	8-juin-22	ACD
ORGT.02	ORAGROUP SA 7,15% 2021-2028	10 000	10 000	10 700	10 700	10	107 000	132,84	S	715,00	26-oct.-22	ACD
PADS.03	PAD 6,60% 2020-2027	10 000	10 200	NC	10 200			73,93	S	330,00	19-oct.-22	ACD
SNLC.01	SENELEC 6,50% 2018-2025	6 000	6 420	NC	6 420			67,83	S	195,00	27-sept.-22	AC
SNTS.02	SONATEL 6,50% 2020-2027	10 000	10 700	NC	10 700			224,31	S	302,99	16-juil.-22	ACD
TOTAL						10	107 000					

SUKUK ET TITRES ASSIMILES

SUKCI.S2	SUKUK CI 5.75% 2016-2023	10 000	10 500	NC	10 500			134,17	S	293,89	7-sept.-22	ACD
SUKSN.S2	SUKUK SN 6% 2016-2026	10 000	10 600	NC	10 600			206,67	S	301,67	26-juil.-22	ACD
SUKTG.S1	SUKUK TG 6.5% 2016-2026	10 000	10 700	NC	10 700			209,56	S	371,86	17-août-22	ACD
TOTAL						0	0					

TOTAL - Marché des obligations

956 9 661 200

Légende :
 (#) (*) Ex-Coupon couru (#)Cours de référence amorti / Coupon couru Ex-c (#)Ex-marge de profits
 Cours du jour: Ouv.: Ouverture Clôt.: Clôture Moy.: Moyen
 Type Amort: Type d'amortissement IF: In Fine AC: Amortissement Constant AD: Amortissement Dégressif ACD: Amortissement Constant Différé
 Période: Périodicité de paiement des coupons A: Annuelle S: Semestrielle T: Trimestrielle
 Eché.: Échéance de paiement des intérêts
 Mentions: NC: Non Coté Ex-c: Ex-coupon ou Ex-droit SP: Suspendu

INFORMATIONS

OPERATIONS EN COURS

Emetteur	Opération
ONATEL BF	Païement de dividendes de 416,5791 F CFA net par action, le 15/06/2022
SGB CI	Païement de dividendes de 1 004,93 F CFA net par action, le 10/06/2022
BANK OF AFRICA SN	Païement de dividendes de 161 F CFA net par action, le 01/06/2022

AVIS

Entité	N°	Nature	Objet
BRVM	091-2022	Jour férié	Rappel 6 juin 2022, Lundi de Pentecôte jour férié
BRVM	092-2022	Païement Intérêts	Païement des intérêts trimestriels - FCTC TEYLION IMMO 7% 2021-2028
BRVM	093-2022	Païement Intérêts et remboursement	Païement des intérêts trimestriels et remboursement partiel du capital - FCTC NSIA BANQUE 7% 2020-2025
CREPMF	N° CREPMF/2022/043	Décision CREPMF	Agrement du FCP CITITRUST FIXED INCOME en qualité d'OPCVM sur le MFR de l'UMOA

COMMUNIQUES

Emetteur	N°	Nature	Objet
SOGB	20220530	Rapport d'activités du 1er trimestre	Rapport d'activité - 1er Trimestre exercice 2022 - SOGB CI

QUANTITES RESIDUELLES

MARCHE DES ACTIONS

Symbole	Titre	Quantité résiduelle à l'achat	Cours Achat / Vente			Quantité résiduelle à la vente	Cours de Référence
ABJC	SERVAIR ABIDJAN CI	218	1,685	/	1,705	234	1 705
BICC	BICI CI	291	6,010	/	6,185	28	6 010
BNBC	BERNABE CI	300	2,305	/	2,430	299	2 450
BOAB	BANK OF AFRICA BN	403	5,800	/	6,000	900	5 800
BOABF	BANK OF AFRICA BF	1 819	5,200	/	5,205	34	5 200
BOAC	BANK OF AFRICA CI	15	5,195	/	5,200	2 330	5 200
BOAM	BANK OF AFRICA ML	14	1,300	/	1,330	300	1 300
BOAN	BANK OF AFRICA NG	20	6,180	/			6 180
BOAS	BANK OF AFRICA SENEGAL	56	2,155	/	2,300	938	2 300
CABC	SICABLE CI	491	1,020	/	1,080	5	1 020
CBIBF	CORIS BANK INTERNATIONAL	35	9,000	/	9,700	1 454	9 700
CFAC	CFAO MOTORS CI	30	810	/	850	3 488	850
CIEC	CIE CI	190	2,200	/	2,295	3 196	2 295
ECOC	ECOBANK COTE D'IVOIRE	6	4,485	/	4,500	2 288	4 500
ETIT	ECOBANK TRANS. INCORP. TG	1 457 005	15	/	16	8 717 567	16
FTSC	FILTISAC CI	12	1,300	/	1,330	365	1 340
NEIC	NEI-CEDA CI	34	645	/	655	6 380	655
NSBC	NSIA BANQUE COTE D'IVOIRE	25	5,315	/	5,500	444	5 500
NTLC	NESTLE CI	26	7,065	/	7,200	1 184	7 200
ONTBF	ONATEL BF	850	4,450	/	4,495	1 254	4 450
ORGT	ORAGROUP TOGO	150	3,700	/	3,800	115	3 835
PALC	PALM CI	15	12,680	/	12,685	119	12 680
PRSC	TRACTAFRIC MOTORS CI	10	3,450	/	3,500	4 766	3 495
SAFC	SAFCA CI	118	925	/	995	247	995
SCRC	SUCRIVOIRE	4 593	850	/	910	3	910
SDCC	SODE CI	50	4,995	/	5,000	419	5 160
SDSC	BOLLORE	63	1,805	/			1 805
SEMC	CROWN SIEM CI	56	705	/	750	1 206	750
SGBC	SOCIETE GENERALE COTE D'IVOIRE	52	14,510	/	14,600	1	14 600
SHEC	VIVO ENERGY CI	100	805	/	810	140	810
SIBC	SOCIETE IVOIRIENNE DE BANQUE	1 291	4,500	/	4,610	90	4 610
SICC	SICOR CI	25	9,215	/	9,710	5	9 035
SIVC	AIR LIQUIDE CI	21 205	825	/	870	43	870
SLBC	SOLIBRA CI	3	Marché	/			124 160
SMBC	SMB CI	2	7,120	/	7,335	1	7 350
SNTS	SONATEL SN	849	14,650	/	14,695	441	14 650
SOGC	SOGB CI	10	6,585	/	6,590	780	6 590
SPHC	SAPH CI	10	5,460	/	5,895	410	5 895
STAC	SETAO CI	1 863	1,530	/	1,550	113	1 530
STBC	SITAB CI	16	6,025	/	6,145	223	6 150
SVOC	MOVIS CI			/			2 395
TTLC	TOTAL CI	46	2,190	/	2,200	13 850	2 190
TTLS	TOTAL SN	38	2,395	/	2,400	2 742	2 400
TTRC	TRITURAF CI-Ste en Liquidation			/			490
UNLC	UNILEVER CI	2	Marché	/			4 850
UNXC	UNIWAX CI	21	1,410	/	1,420	93	1 420

QUANTITES RESIDUELLES

MARCHE DES DROITS

Symbole	Titre	Quantité résiduelle à l'achat	Cours Achat / Vente	Quantité résiduelle à la vente	Cours de Référence
---------	-------	-------------------------------	---------------------	--------------------------------	--------------------

TROISIEME COMPARTIMENT - BRVM PETITES CAPITALISATIONS

Symbole	Titre	Quantité résiduelle à l'achat	Cours Achat / Vente	Quantité résiduelle à la vente	Cours de Référence
---------	-------	-------------------------------	---------------------	--------------------------------	--------------------

QUANTITES RESIDUELLES

MARCHE DES OBLIGATIONS

Symbole	Titre	Quantité résiduelle à l'achat	Cours Achat / Vente	Quantité résiduelle à la vente	Cours de Référence
BHSN.01	DIASPORA BONDS BHS 6,25% 2019-		/		10 700
FNSBC.01	FCTC NSIA BANQUE 7 % 2020-2025	20	6,666.66 /		6 667
FTIMC.01	FCTC TEYLIM IMMO 7 % 2021-2028		/ 10,500	1 990	10 500
ORGT.02	ORAGROUP SA 7,15% 2021-2028	500	10,000 / 10,700	1 970	10 700
PADS.03	PAD 6,60% 2020-2027		/		10 200
SNLC.01	SENELEC 6,50% 2018-2025		/ 6,120	24	6 420
SNTS.02	SONATEL 6,50% 2020-2027	52	10,000 / 10,600	125	10 700
EOM.01	ETAT DU MALI 6.20% 2016-2023		/ 1,665	16	1 782
EOM.02	Etat du Mali 6.50% 2017-2024		/ 3,800	71	4 000
EOM.03	ETAT DU MALI 6,50 % 2018-2025		/ 7,600	25	8 000
EOM.04	ETAT DU MALI 6,50% 2019-2027		/		10 000
EOM.05	ETAT DU MALI 6,50% 2020-2028		/ 10,000	9 965	9 999
EOM.06	ETAT DU MALI 6,50% 2020-2027		/ 10,200	238	10 700
TPCI.068	TPCI 5,90 % 2022-2037		/ 10,700	1 974	10 700
TPCI.069	TPCI 5,75 % 2022-2037		/		10 000
TPNE.01	TRESOR PUBLIC DU NIGER 6,50% 2019-2026		/		10 700
TPNE.02	TRESOR PUBLIC DU NIGER 6,50% 2019 - 2026		/		10 700
TPNE.03	TRESOR PUBLIC DU NIGER 6,5% 2020-2027		/		10 700
TPNE.04	TRESOR PUBLIC DU NIGER 6,30% 2021-2031		/ 10,500	3 000	10 700
TPCI.062	TPCI 5,80 % 2021 -2028		/		10 700
TPCI.063	TPCI 5,90% 2021 -2031		/		10 000
TPCI.064	TPCI 5,80 % 2021 - 2028		/		10 180
TPCI.065	TPCI 5,90% 2021-2031		/		10 500
TPCI.066	TPCI 5,90% 2021-2031		/ 10,100	9 976	10 150
TPCI.067	TPCI 5,90 % 2021-2036		/		10 000
TPCI.056	TPCI 5,90% 2020- 2030		/		10 700
TPCI.057	TPCI 5,80% 2020-2027		/		10 000
TPCI.058	TPCI 5,80% 2021-2028		/		10 400
TPCI.059	TPCI 5,90% 2021-2031		/ 10,240	5 000	10 500
TPCI.060	TPCI 5,80% 2021-2028		/		10 000
TPCI.061	TPCI 5,90% 2021-2031		/		10 050
TPCI.050	TPCI 5,90% 2020-2030		/		10 000
TPCI.051	TPCI 5,80% 2020-2027		/		10 100
TPCI.052	TPCI 5,90 % 2020-2030		/		10 700
TPCI.053	TPCI 5,80% 2020-2027		/		10 600
TPCI.054	TPCI 5,90% 2020-2030		/		10 300
TPCI.055	TPCI 5,80% 2020 -2027		/		10 500
TPCI.044	TPCI 5,80% 2020 - 2027		/		10 075
TPCI.045	TPCI 5,80% 2020 -2027		/		10 195
TPCI.046	TPCI 5,90% 2020 - 2030		/		10 500
TPCI.047	TPCI 5,80% 2020 - 2027		/		10 250
TPCI.048	TPCI 5,80% 2020- 2027		/		10 000
TPCI.049	TPCI 5,90% 2020- 2030		/		10 085
TPCI.038	TPCI 5,75% 2019-2026		/		10 000
TPCI.039	TPCI 5,75% 2019 - 2026		/		10 700
TPCI.040	TPCI 5,75% 2019-2026		/		10 200
TPCI.041	TPCI 5,80% 2020-2027		/		10 700
TPCI.042	TPCI 5,90% 2020-2030		/ 10,400	5	10 500
TPCI.043	TPCI 5,90% 2020 - 2030		/		10 000

lundi 30 mai 2022

TPCI.032	TPCI 2,23% 2019-2026			/			10 000
TPCI.033	TPCI 5.75% 2019-2026			/	8,560	4 980	8 560
TPCI.034	TPCI 6% 2019-2029			/			8 750
TPCI.035	TPCI 5,75% 2019 -2026			/	10,200	2	10 000
TPCI.036	TPCI 5,75% 2019- 2026			/			10 180
TPCI.037	TPCI 5,80% 2019-2026			/			10 290
TPCI.026	TPCI 5,95% 2017-2024 B			/			10 050
TPCI.027	TPCI 6% 2017-2025			/			10 250
TPCI.028	TPCI 6% 2018 - 2026			/	10,700	42	10 700
TPCI.029	TPCI 6% 2018-2026			/			10 000
TPCI.030	TPCI 5,95% 2018-2025			/			8 216
TPCI.031	TPCI 5,75% 2019 - 2026			/			10 230
TPCI.020	TPCI 5.85% 2015-2022			/			10 000
TPCI.021	TPCI 6% 2016-2028			/	10,200	52	10 700
TPCI.022	TPCI 5.90% 2016 - 2026			/			10 000
TPCI.023	TPCI 5.90% 2016-2026			/			10 215
TPCI.024	TPCI 6.25% 2017-2029			/			10 700
TPCI.025	TPCI 5,95% 2017-2024 A			/			10 100
TPBF.09	TPBF 6,50% 2019 - 2027			/			10 700
TPBJ.03	TPBJ 6,50% 2020-2028			/	10,200	40	10 000
TPBJ.04	TPBJ 5,50 % 2022-2037			/			10 000
TPBJ.05	TPBJ 5,85 % 2022-2042			/	10,000	1 145	10 000
TPCI.017	TPCI 3% 2014-2024			/			10 000
TPCI.019	TPCI 5.99% 2015-2025			/			10 000
TPBF.013	TPBF 6,50 % 2021 - 2031			/	10,500	4 785	10 500
TPBF.04	TPBF 6.50% 2017-2027			/			10 700
TPBF.05	TPBF 6,50% 2017-2024			/	10,200	232	10 700
TPBF.06	TPBF 6.50% 2018-2025			/	10,500	280	10 700
TPBF.07	TPBF 6,50% 2018- 2025			/			10 000
TPBF.08	TPBF 6,50% 2019-2027			/			10 000
EOM.07	ETAT DU MALI 6.50% 2021-2031			/	10,200	189	10 000
EOS.05	ETAT SENEGAL 6.50% 2013-2023			/			10 000
EOS.07	ETAT SENEGAL 6.30% 2015-2025			/			10 500
TPBF.010	TPBF 6,50% 2020 - 2028			/			10 700
TPBF.011	TPBF 6,50 % 2020-2028			/	10,200	481	10 000
TPBF.012	TPBF 6.50% 2021-2031	200	10,000	/			10 700
BIDC.04	BIDC-EBID 6.10% 2017-2027			/	8,025	194	8 025
BIDC.05	BIDC-EBID 6,40% 2019-2026	83	10,000	/	10,700	10	10 700
BIDC.06	BIDC-EBID 6,50 % 2021-2028			/			10 500
CRRH.01	CRRH-UEMOA 6.10% 2012-2022			/			9 925
CRRH.02	CRRH-UEMOA 6.10% 2012-2024			/			10 000
CRRH.03	CRRH-UEMOA 6% 2013-2023			/			10 000
CRRH.04	CRRH-UEMOA 6% 2014-2024			/			9 975
CRRH.05	CRRH-UEMOA 5.85% 2015-2025			/	10,200	57	10 000
CRRH.06	CRRH-UEMOA 5.85% 2016-2026			/			10 230
CRRH.07	CRRH-UEMOA 5.95% 2017-2029			/	6,375	194	6 249
CRRH.08	CRRH-UEMOA 5.95% 2018-2030			/			7 500
CRRH.09	CRRH-UEMOA 6.05% 2018-2033			/			8 000

SUKUK ET TITRES ASSIMILES

Symbole	Titre	Quantité résiduelle à l'achat	Cours Achat / Vente	Quantité résiduelle à la vente	Cours de Référence
SUKCI.S2	SUKUK CI 5.75% 2016-2023		/		10 500
SUKSN.S2	SUKUK SN 6% 2016-2026		/		10 600
SUKTG.S1	SUKUK TG 6.5% 2016-2026		/		10 700

CALENDRIER DES ASSEMBLEES GENERALES

ANNEE : 2022

Société	Nature	Date	Heure	Lieu
SOGB	Ordinaire	15/06/2022	11:00:00	Immeuble CRRAE-UEMOA sis à Abidjan Plateau
SAPH CI	Mixte	13/06/2022	09:30:00	VISIOCONFERENCE
NEI-CEDA CI	Ordinaire	10/06/2022	10:00:00	Hôtel TIAMA, à ABIDJAN-Plateau
NSBC	Ordinaire	07/06/2022	10:30:00	Espace Latrille Events, situé à Abidjan- Cocody, Deux-plateaux
BOLLORE TRANSPORT & LOGISTICS	Ordinaire	31/05/2022	10:00:00	salle Kodjo EBOUCLE du palais de la culture sis à Treichville, Avenue Christiani à Abidjan.
SAFCA CI	Mixte	27/05/2022	10:00:00	Abidjan, 1 Rue des Carrosiers, Zone 3 C (Face de SOCOCE Treichville)
ORAGROUP	Mixte	25/05/2022	10:00:00	l'Hôtel 2 Février de LOME
ECOBANK TG	Ordinaire	25/05/2022	10:00:00	Salle des Fêtes du Sofitel Abidjan Hôtel Ivoire - Côte d'Ivoire
NESTLE CI	Ordinaire	20/05/2022	10:00:00	VISIOCONFERENCE
SIB	Ordinaire	18/05/2022	09:00:00	Maison de l'Entreprise (siège du Patronat Ivoirien), Abidjan-Plateau à l'Angle duBoulevard de la republique et de l'Avenue Lamblin
ONATEL BF	Ordinaire	12/05/2022	10:30:00	ROYAL BEACH HÔTEL, OUAGADOUGOU-BURKINA FASO
SGB CI	Ordinaire	06/05/2022	09:00:00	Espace Latrille Events, sis à Abidjan Commune de Cocody, aux Deux-Plateaux Boulevard Latrille
SONATEL	Mixte	28/04/2022	10:00:00	VISIOCONFERENCE, dans ses locaux situés au Technopole à Dakar
BANK OF AFRICA SN	Ordinaire	15/04/2022	09:30:00	Immeuble Elan II au 2ème Etage, Almadies, Zone 12, Route de Ngor à Dakar
BANK OF AFRICA BN	Ordinaire	13/04/2022	10:00:00	Hôtel GOLDEN TULIP à Cotonou
SICABLE	Ordinaire	07/04/2022	10:00:00	Hôtel TIAMA, à ABIDJAN
CORIS BANK INTERNATIONAL	Ordinaire	07/04/2022	09:00:00	Hôtel SOPATEL Silmandé SA, à Ouagadougou
ECOBANK CI	Ordinaire	05/04/2022	10:00:00	l'Hôtel Radisson Blu, sis à Abidjan Port- Bouët, route de l'Aéroport International Félix Houphouët Boigny
BANK OF AFRICA ML	Ordinaire	05/04/2022	09:30:00	Siège de la banque à l'Immeuble BANK OF AFRICA, Avenue du Mali-Quartier ACI 2000
BANK OF AFRICA CI	Ordinaire	31/03/2022	10:00:00	Salle Jewels du patronat Ivoirien (CGECI) sis à Abidjan plateau, immeuble MDE 01 BP 8666 ABIDJAN
BANK OF AFRICA NG	Ordinaire	30/03/2022	10:00:00	Centre de Formation de la BOA-NIGER (BOA-Siège)
BANK OF AFRICA BF	Ordinaire	29/03/2022	10:00:00	Salle LAICO HOTEL OUAGA 2000

BULLETIN OFFICIEL

OPCVM: FONDS COMMUNS DE PLACEMENT ET SOCIÉTÉS D'INVESTISSEMENT A CAPITAL VARIABLE



lundi 30 mai 2022

Sociétés de gestion	Dépositaire	OPCVM	Catégorie	Origine	Valeur Liquidative								
					Précédente		Actuelle		Variation				
					Valeur	Date	Valeur	Date	Origine	Précédent			
QUOTIDIENNES													
AFRICABOURSE ASSET MANAGEMENT	AFRICABOURSE SA	FCP AAM CAPITAL SUR	OCT	5 000	7 778,07	25/05/2022	ND	ND	10/10/2012	-	-		
		FCP AAM ÉPARGNE CROISSANCE	D	5 000	7 752,92	25/05/2022	ND	ND	19/11/2012	-	-		
		FCP AAM OBLIGATIFS	OMLT	5 000	8 396,44	25/05/2022	ND	ND	12/09/2012	-	-		
AFRICAM SA	SBIF	FCP AAM ÉPARGNE ACTION	A	5 000	5 745,27	25/05/2022	ND	ND	16/01/2017	-	-		
		FCP EXPANSIO	D	5 000	9 526,33	20/05/2022	ND	ND	01/01/2013	-	-		
		FCP SECURITAS	OMLT	5 000	7 149,94	20/05/2022	ND	ND	01/01/2013	-	-		
AFRICAIN DE GESTION D'ACTIFS	SGI AGI	FCP VALORIS	A	5 000	8 443,70	20/05/2022	ND	ND	01/01/2013	-	-		
		FCP CAPITAL PLUS	D	1 000	1 260,14	25/05/2022	ND	ND	11/03/2019	-	-		
		FCP CONFORT PLUS	OMLT	1 000	1 218,00	25/05/2022	ND	ND	11/03/19	-	-		
ATLANTIC ASSET MANAGEMENT	ATLANTIQUE FINANCE	FCP ATLANTIQUE CROISSANCE	D	5 000	4 962,98	25/05/2022	ND	ND	30/05/2015	-	-		
		FCP ATLANTIQUE LIQUIDITE	OCT	5 000	5 740,58	25/05/2022	ND	ND	12/07/2019	-	-		
		FCP ATLANTIQUE ACTIONS	A	5 000	6 714,06	25/05/2022	ND	ND	25/10/2019	-	-		
		FCP ATLANTIQUE SERENITE	OMLT	5 000	5 868,10	25/05/2022	ND	ND	12/07/2019	-	-		
		FCP ATLANTIQUE HORIZON	D	5 000	6 662,48	25/05/2022	ND	ND	25/10/2019	-	-		
		FCP ATLANTIQUE SECURITE	OMLT	5 000	6 251,70	25/05/2022	ND	ND	30/05/2015	-	-		
BNI GESTION	BNI FINANCES	FCP CAPITAL CROISSANCE	D	10 000	ND	24/02/2022	ND	25/02/2022					
		OBLIG SECURITE	OMLT	10 000	9 405,56	25/02/2022	ND	ND	06/06/2014	-	-		
		FCP DYNAMIC SAVINGS	A	10 000	ND	24/02/2022	ND	25/02/2022					
BOA ASSET MANAGEMENT	BOA CAPITAL SECURITIES	FCP Emergence	D	5 000	7 243,76	17/05/2022	ND	ND	Feb. 2010	-	-		
		FCP Tresor Monea	OCT	25 000 000	35 531 287,56	17/05/2022	ND	ND	Dec. 2013	-	-		
BRM ASSET MANAGEMENT	BRM	FCP "BRM DYNAMIQUE"	D	10 000	12 923,13	08/09/2014	ND	ND	12/03/2009	-	-		
		FCP "BRM OBLIGATAIRE"	D	10 000	12 057,50	17/10/2014	ND	ND	12/03/2009	-	-		
		FCP ACTIONS PHARMACIE	D	1 000	1 009,59	25/05/2022	ND	ND	25/07/14	-	-		
		FCP AL BARAKA	A	1 000	1 141,65	25/05/2022	ND	ND	01/03/17	-	-		
		FCP AL BARAKA 2	D	1 000	1 160,47	25/05/2022	ND	ND	25/01/18	-	-		
		FCP ASSUR SENEGAL	D	1000000	1 200 373,76	25/05/2022	ND	ND	06/07/14	-	-		
		FCP PLACEMENT AVANTAGE	D	1 000	1 534,04	25/05/2022	ND	ND	29/03/13	-	-		
		FCP PLACEMENT CROISSANCE	A	1 000	1 332,36	25/05/2022	ND	ND	29/03/13	-	-		
		FCP POSTEFINANCES HORIZON	D	1 000	1 881,69	25/05/2022	ND	ND	27/06/09	-	-		
		FCP PLACEMENT QUIETUDE	OMLT	1 000	1 526,01	25/05/2022	ND	ND	29/03/13	-	-		
CGF GESTION	CGF BOURSE	FCP LIQUIDITE-OPTIMUM	OMLT	10000	11 935,33	25/05/2022	ND	ND	01/10/17	-	-		
		FCP BNDE VALEURS	A	1 000	1 170,57	25/05/2022	ND	ND	02/09/16	-	-		
		FCP CORIS ACTIONS	A	5 000	6 786,48	26/05/2022	6 854,86	27/05/2022	11/11/2014	37,10%	1,01%		
CORIS ASSET MANAGEMENT	CORIS BOURSE	FCP ASSURANCES	OCT	5 000	5 327,74	26/05/2022	5 328,58	27/05/2022	22/11/2019	6,57%	0,02%		
		FCP CORIS PERFORMANCE	D	5 000	7 087,14	26/05/2022	7 136,90	27/05/2022	11/11/2014	42,74%	0,70%		
		NSIA FONDS DIVERSIFIE	D	5 000	5 707,29	22/04/2022	ND	ND	03/12/2018	-	-		
NSIA AM	UBA CI	AURORE OPPORTUNITES	A	5 000	6 162,63	22/04/2022	ND	ND	08/03/2019	-	-		
		FCP-1 OPTI PLACEMENT	A	5 000	20 001,11	21/04/2022	ND	ND	01/02/2002	-	-		
OAM S.A	SGI TOGO	FCP-2 OPTI REVENU	OMLT	5 000	8 035,57	21/04/2022	ND	ND	01/02/2002	-	-		
		FCP-3 OPTI CAPITAL	D	5 000	18 870,20	21/04/2022	ND	ND	24/01/2003	-	-		
		FCP SOGEVALENIR	D	500	1 740,00	26/05/2022	1 743,00	27/05/2022	01/10/2002	248,60%	0,17%		
SOGESPAR	SOGEBOURSE	FCP SOGEDEFI	D	4 888	4 128,00	26/05/2022	4 141,00	27/05/2022	23/12/2014	-15,28%	0,31%		
		FCP SOGEDYNAMIQUE	A	4 888	4 120,00	26/05/2022	4 132,00	27/05/2022	23/12/2014	-15,47%	0,29%		
		FCP SOGELIQUID	M	10 000 000	10 802 324,00	26/05/2022	10 804 922,00	27/05/2022	16/06/2020	8,05%	0,02%		
		FCP SOGEPRIVILLEGE	D	4 888	4 208,00	26/05/2022	4 221,00	27/05/2022	23/12/2014	-13,65%	0,31%		
		FCP SOGESECURITE	OMLT	4 888	5 299,00	26/05/2022	5 290,00	27/05/2022	23/12/2014	8,22%	-0,17%		
		FCP SOGEVALOR	A	1 000	3 589,00	26/05/2022	3 607,00	27/05/2022	04/06/2002	260,70%	0,50%		
		FCP SOAGA EPARGNE ACTIVE	D	10 000	11 052,82	26/05/2022	11 087,35	27/05/2022	28/10/2016	10,87%	0,31%		
		SICAV Abdou DIOUF	D	10 000 000	15 266 692,98	26/05/2022	15 311 743,06	27/05/2022	01/12/2003	53,12%	0,30%		
		FCP SOAGA EPARGNE ACTIONS	A	5 000	8 997,60	26/05/2022	9 069,94	27/05/2022	11/03/2020	81,40%	0,80%		
		FCP SOAGA EPARGNE SERENITE	OMLT	10 000	14 019,19	26/05/2022	14 009,29	27/05/2022	28/10/2016	40,09%	-0,07%		
ENKO CAPITAL WEST AFRICA	SOCIETE GENERALE COTE D'IVOIRE	FCP ENKO CAPITAL GARANTI	D	10 000	13 593,20	25/05/2022	13 613,81	27/05/2022	21/09/2020	36,14%	0,15%		
		FCP PATRIMOINE	OMLT	10 000	11 080,25	25/05/2022	11 082,96	27/05/2022	18/10/2020	10,83%	0,02%		
SAPHIR ASSET MANAGEMENT	SGI BENIN	FCP SAPHIR DYNAMIQUE	D	5 000	5 439,00	26/05/2022	5 448,03	27/05/2022	28/08/2017	8,96%	0,17%		
		FCP SAPHIR QUIETUDE	OMLT	5 000	6 036,30	26/05/2022	6 014,94	27/05/2022	28/08/2017	20,30%	-0,35%		
WAFI CAPITAL S.A.	SGI AGI BENIN	SICAV WAFI CAPITAL	D	10 000	8 594,85	26/05/2022	8 565,26	27/05/2022	05/06/2020	-14,35%	-0,34%		
SGO MALI FINANCES	SGI MALI SA	FCP NYESIGUI	D	10 000	11 692,68	18/05/2022	ND	ND	01/07/2018	-	-		
HEBDOMADAIRES													
BNI GESTION	BNI FINANCES	FCP INITIATIVES SOLIDARITE	D	5 000	4 170,58	31/12/2021	4 766,28	18/02/2022	22/05/2013	-4,67%	14,28%		
		FCPE SODEFOR	D	2 500	5 972,42	31/12/2021	6 879,08	18/02/2022	18/12/2009	175,16%	15,18%		
		FCP PAM ACTIONS	A	10 000	10 631,10	12/08/2021	10 765,75	19/08/2021	13/12/2017	7,66%	1,27%		
PhoenixAfrica Asset Management	Phoenix Capital Management	FCP PAM DIVERSIFIE EQUILIBRE	D	10 000	11 764,03	12/08/2021	11 844,04	19/08/2021	13/12/2017	18,44%	0,68%		
		FCP PAM DIVERSIFIE OBLIGATIONS	D	10 000	12 086,52	12/08/2021	12 097,52	19/08/2021	13/12/2017	20,98%	0,09%		
		FCP Global Investors	D	25 000	29 735,18	06/05/2022	29 763,57	13/05/2022	Dec. 2012	19,05%	0,10%		
BOA ASSET MANAGEMENT	BOA CAPITAL SECURITIES	FCP Boa Obligations	OMLT	10 000	12 074,29	06/05/2022	12 076,09	13/05/2022	Mars. 2017	20,76%	0,01%		
		FCP Boa Actions	A	10 000	11 829,86	06/05/2022	11 849,17	13/05/2022	Juill. 2017	18,49%	0,16%		
		FCP Boa Rendement	OMLT	25 000 000	32 632 160,33	06/05/2022	32 638 319,15	13/05/2022	Dec. 2017	30,55%	0,02%		
NSIA AM	UBA CI	EVOLUTIS	D	5 000	4 384,28	15/04/2022	4 469,12	22/04/2022	16/12/2019	-10,62%	1,94%		
BRM ASSET MANAGEMENT	IMPAXIS	FCP "SDE"	D	1 000	2 083,36	05/09/2014	ND	ND	14/03/2011	-	-		
CGF GESTION	CGF BOURSE	FCPCR SONATEL	D	1 000	6 839,94	20/05/2022	6 809,69	27/05/2022	19/02/2004	580,97%	-0,44%		
		FCPE FORCE PAD	D	1 000	1 777,37	19/05/2022	1 777,15	26/05/2022	16/02/2014	77,71%	-0,01%		
		FCPE SINI GNESIGUI	D	1 000	1 474,03	18/05/2022	1 468,29	25/05/2022	25/02/2014	46,83%	-0,39%		
		FCP EXPAT	OMLT	1 000	1 125,98	19/05/2022	1 125,36	26/05/2022	20/03/2019	12,54%	-0,06%		
		FCP CAPITAL RETRAITE	D	1 000	1 144,87	18/05/2022	1 143,67	25/05/2022	20/03/2019	14,37%	-0,10%		
		FCP RENTE PERPETUELLE	D	1 000	1 101,77	18/05/2022	1 101,08	25/05/2022	20/03/2019	10,11%	-0,06%		
		FCP WALO	A	1 000	1 087,42	22/03/2021	1 091,92	29/03/2021	26/03/2019	9,19%	0,41%		
		FCP DJOLOF	OMLT	1 000	1 143,99	17/05/2022	1 141,61	24/05/2022	26/03/2019	14,16%	-0,21%		
		FCP DIASPORA	D	1 000	1 146,00	17/05/2022	1 145,27	24/05/2022	19/03/2019	14,53%	-0,06%		
		FCP IFC-BOAD	OMLT	100 000	124 960,01	16/05/2022	125 013,79	23/05/2022	01/01/2018	25,01%	0,04%		
		FCPE DP WORLD DAKAR	D	1 000	1 217,57	17/05/2022	1 217,02	24/05/2022	04/10/2016	21,70%	-0,05%		
		EDC Asset Management	EDC Investment Corporation	FCP ECOBANK UEMOA DIVERSIFIE	D	5 000	7 458,00	13/04/2022	7 495,00	13/04/2022	19/09/2007	49,90%	0,50%
				FCP ECOBANK UEMOA OBLIGATAIRE	OMLT	20 000	20 045,00	13/04/2022	20 048,00	13/04/2022	01/01/2018	0,24%	0,01%
				FCP ECOBANK UEMOA RENDEMENT	OMLT	1 000 000	1 593 959,00	13/04/2022	1 602 121,00	13/04/2022	10/10/2007	60,21%	0,51%
FCP ECOBANK ACTIONS UEMOA	A			5 000	3 805,00	13/04/2022	3 844,00	13/04/2022	20/04/2016	-23,12%	1,02%		
BRIDGE ASSET MANAGEMENT	BRIDGE SECURITIES	FCP BRIDGE CONFORT	OMLT	5 000	5 601,00	24/12/2021	5 608,00	31/12/2021	01/10/2019	12,16%	0,12%		
BRIDGE ASSET MANAGEMENT	BRIDGE SECURITIES	FCP BRIDGE PROSPERITE	D	5 000	5 258,00	24/12/2021	5 252,00	31/12/2021	13/03/2018	5,04%	-0,11%		
BRIDGE ASSET MANAGEMENT	BRIDGE SECURITIES	FCP BRIDGE INSTITUTIONNEL	D	25 000 000	26 735 790,00	24/12/2021	26 736 782,00	31/12/2021	02/11/2017	6,95%	0,00%		
SGO MALI FINANCES	SGI MALI SA	FCPE ORANGE MALI	D	10 000	28 383,95	11/05/2022	28 220,37	18/05/2022	03/09/2012	182,20%	-0,58%		
SGO MALI FINANCES	SGI MALI SA	FCP TOUNKARANKE	OMLT	100 000	109 606,81	11/05/2022	109 797,73	18/05/2022	01/07/2018	9,798%	0,174%		
ATTIJARI ASSET MANAGEMENT	SGI AFRICAINE DE BOURSE	ATTIJARI OBLIG	OMLT	10000	12850,59	20/05/2022	12859,22	27/05/2022	13/07/2012	28,59%	0,07%		

L'actualité de la BRVM sur nos plateformes digitales

Infos BRVM

Pour recevoir les informations boursières par SMS, souscrivez :



Côte d'Ivoire : *430#
Bénin : *430*15#



Côte d'Ivoire : #139#
Burkina Faso : *310#



Côte d'Ivoire : *431#
Niger : *512*9#
Togo : *310#

Site web

www.brvm.org

Application Mobile

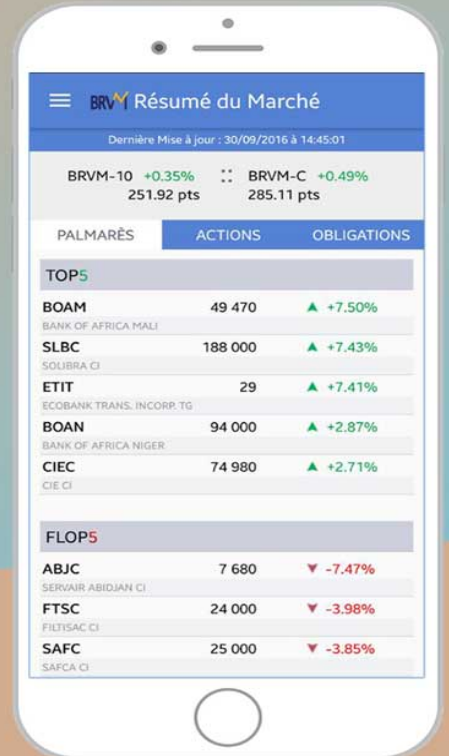

Disponible sur
 Google play

Disponible sur
 App Store



Nous suivre sur :

