

BRVM 10	161,65
Variation Jour	↑ 0,90 %
Variation annuelle	↑ 5,30 %



BULLETIN OFFICIEL DE LA COTE

N° 99

mardi 24 mai 2022

Site : www.brvm.org

BRVM Composite	204,99
Variation Jour	↓ -0,62 %
Variation annuelle	↑ 1,34 %

Evolution des indices

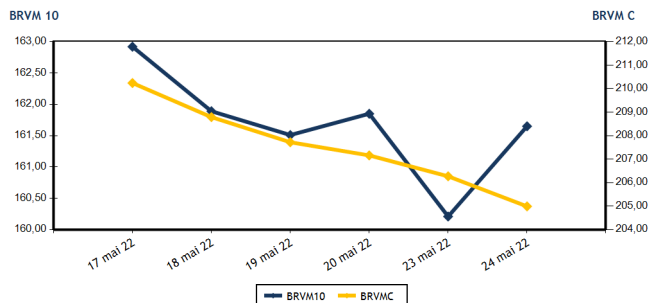

Volumes et valeurs transigés

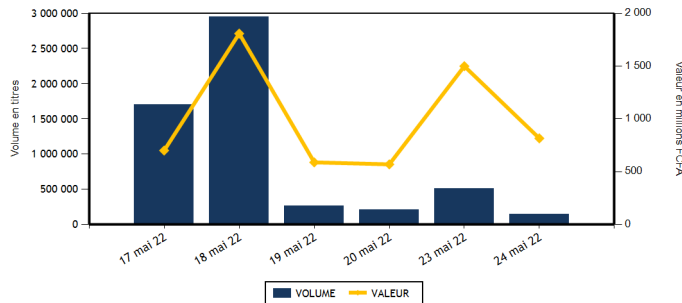

Actions	Niveau	Evol. Jour
Capitalisation boursière (FCFA)(Actions & Droits)	6 170 515 286 412	-0,62 %
Volume échangé (Actions & Droits)	140 831	-67,83 %
Valeur transigée (FCFA) (Actions & Droits)	754 456 529	-27,87 %
Nombre de titres transigés	41	0,00 %
Nombre de titres en hausse	8	-38,46 %
Nombre de titres en baisse	22	57,14 %
Nombre de titres inchangés	11	-21,43 %

Obligations	Niveau	Evol. Jour
Capitalisation boursière (FCFA)	7 847 091 836 870	-0,18 %
Volume échangé	5 935	-91,25 %
Valeur transigée (FCFA)	61 007 425	-86,53 %
Nombre de titres transigés	8	33,33 %
Nombre de titres en hausse	1	-66,67 %
Nombre de titres en baisse	0	
Nombre de titres inchangés	7	133,33 %

PLUS FORTES HAUSSES

Titres	Cours	Evol. Jour	Evol. annuelle
CIE CI (CIEC)	2 245	7,16 %	18,47 %
ECOBANK TRANS. INCORP. TG (ETIT)	16	6,67 %	-11,11 %
TRACTAFRIC MOTORS CI (PRSC)	3 500	6,06 %	-16,67 %
BERNABE CI (BNBC)	2 495	3,96 %	14,71 %
ECOBANK COTE D'IVOIRE (ECOC)	4 405	2,44 %	-7,94 %

PLUS FORTES BAISES

Titres	Cours	Evol. Jour	Evol. annuelle
SAPH CI (SPHC)	5 460	-7,46 %	5,10 %
FILTISAC CI (FTSC)	1 350	-6,57 %	-19,64 %
BANK OF AFRICA BN (BOAB)	6 000	-5,96 %	13,21 %
ORAGROUP TOGO (ORGT)	3 610	-5,50 %	-13,84 %
NSIA BANQUE COTE D'IVOIRE (NSBC)	5 300	-5,36 %	-14,31 %

INDICES SECTORIELS

Base = 100 au 14 juin 1999	Nombre de sociétés	Valeur	Evol. Jour	Evol. annuelle	Volume	Valeur	PER moyen
BRVM - INDUSTRIE	12	104,76	-0,89 %	-4,86 %	5 304	15 284 840	26,81
BRVM - SERVICES PUBLICS	4	475,75	0,36 %	5,99 %	39 094	534 297 840	9,40
BRVM - FINANCES	15	75,83	-0,79 %	-1,69 %	85 530	151 468 364	7,15
BRVM - TRANSPORT	2	438,36	-5,16 %	-29,54 %	613	1 114 515	7,03
BRVM - AGRICULTURE	5	329,19	-2,21 %	35,30 %	4 141	42 154 550	5,84
BRVM - DISTRIBUTION	7	368,97	-0,64 %	-9,44 %	4 416	7 450 850	31,85
BRVM - AUTRES SECTEURS	1	1 894,01	0,00 %	110,27 %	1 733	2 685 570	18,43
BRVM - PETITES CAPITALISATIONS	-	-	-	-	-	-	-

Indicateurs	1er et 2è Comp.	BRVM PC
PER moyen du marché	8,14	
Taux de rendement moyen du marché	6,04	
Taux de rentabilité moyen du marché	5,95	
Nombre de sociétés cotées	46	
Nombre de lignes obligataires	100	
Volume moyen annuel par séance	1 392 954,00	
Valeur moyenne annuelle par séance	1 667 031 958,89	

Indicateurs	1er et 2è Comp.	BRVM PC
Ratio moyen de liquidité	2,29	
Ratio moyen de satisfaction	3,42	
Ratio moyen de tendance	149,30	
Ratio moyen de couverture	66,98	
Taux de rotation moyen du marché	0,01	
Prime de risque du marché	6,39	
Nombre de SGI participantes	26	

Définitions

Volume moyen annuel par séance = Valeur annuel échangé / nombre de séances
 Valeur moyenne annuelle par séance = Valeur annuelle échangée / nombre de séances
 Ratio moyen de liquidité = Moyenne des ratios de liquidité (Titres échangés / Volume des ordres de vente)
 Ratio moyen de satisfaction = Moyenne des ratios de satisfaction (Titres échangés / Volume des ordres d'achat)
 Ratio moyen de tendance = Moyenne des ratios de tendance (Volume des ordres d'achat / Volume des ordres de vente)
 Ratio moyen de couverture = Moyenne des ratios de couverture (Volume des ordres de vente / Volume des ordres d'achat)

Taux moyen de rotation = moyenne des taux de rotation des actions cotées (volume transigé / capi flottante)
 PER moyen du marché = moyenne des PER des actions cotées ayant un PER positif
 Taux de rendement moyen = moyenne des taux de rendement des actions cotées ayant distribué un dividende
 Taux de rentabilité moyen = moyenne des taux de rentabilité des actions cotées
 Prime de risque du marché = (1 / le PER moyen du marché) - le taux de référence actuel des emprunts d'Etat



MARCHE DES ACTIONS

Symbole	Titre	Cours Précédent	Cours du jour		Variation jour	Séance de cotation		Cours Référence	Variation de l'année précédente	Dernier dividende payé		Rdt. Net	PER
			Ouv.	Clôt.		Volume	Valeur			Montant net	Date		
SECTEUR - INDUSTRIE		104,76	points		-0,89 %								
CABC	SICABLE CI	1 080	1 080	1 095	1,39 %	71	77 770	1 095	7,88 %	133,00	2-août-21	12,15 %	161,68
FTSC	FILTISAC CI	1 445	1 380	1 350	-6,57 %	300	405 075	1 350	-19,64 %	235,00	30-juil.-21	17,41 %	
NEIC	NEI-CEDA CI	655	655	655	0,00 %	845	553 655	655	4,80 %	9,00	28-juin-01		8,53
NTLC	NESTLE CI	7 200	7 200	7 190	-0,14 %	14	100 450	7 190	56,13 %	363,67	30-juil.-21	5,06 %	7,46
SEMC	CROWN SIEM CI	760	745	745	-1,97 %	1 120	855 695	745	-2,61 %	14,40	28-déc.-21	1,93 %	7,87
SIVC	AIR LIQUIDE CI	845	845	825	-2,37 %	882	728 740	825	-7,82 %	63,00	29-sept.-17		
SLBC	SOLIBRA CI	115 000	114 655	115 000	0,00 %	47	5 452 145	115 000	-26,28 %	2 736,00	3-août-21	2,38 %	10,80
SMBC	SMB CI	7 200	7 180	7 200	0,00 %	700	5 026 810	7 200	4,35 %	810,00	15-juil.-21	11,25 %	5,97
STBC	SITAB CI	6 000	6 000	5 800	-3,33 %	51	296 000	5 800	-6,15 %	436,12	2-juil.-21	7,52 %	10,96
TTRC	TRITURAF CI-Ste en Liquidation	490	SP	SP	0,00 %			490	0,00 %	1 440,00	19-juil.-02		
UNLC	UNILEVER CI	4 850	NC	NC	0,00 %			4 850	-0,82 %	1 233,00	9-juil.-12		7,31
UNXC	UNIWAX CI	1 400	1 395	1 395	-0,36 %	1 274	1 788 500	1 395	-30,25 %	18,00	16-juil.-21	1,29 %	20,67
TOTAL						5 304	15 284 840						26,81
SECTEUR - SERVICES PUBLICS		475,75	points		0,36 %								
CIEC	CIE CI	2 095	2 250	2 245	7,16 %	768	1 664 325	2 245	18,47 %	167,14	14-juil.-21	7,44 %	12,89
ONTBF	ONATEL BF	4 425	4 425	4 415	-0,23 %	2 173	9 625 875	4 415	11,91 %	399,56	1-juin-21	9,05 %	9,27
SDCC	SODE CI	4 890	4 890	4 680	-4,29 %	138	661 125	4 680	8,96 %	337,50	27-juil.-21	7,21 %	9,68
SNTS	SONATEL SN	14 500	14 500	14 510	0,07 %	36 015	522 346 515	14 510	3,83 %	1 400,00	18-mai-22	9,65 %	5,75
TOTAL						39 094	534 297 840						9,40
SECTEUR - FINANCES		75,83	points		-0,79 %								
BICC	BICI CI	6 200	NC	NC	0,00 %			6 200	-16,22 %	50,00	6-juil.-21	0,81 %	10,76
BOAB	BANK OF AFRICA BN	6 380	6 350	6 000	-5,96 %	538	3 386 145	6 000	13,21 %	436,00	20-mai-21	7,27 %	7,30
BOABF	BANK OF AFRICA BF	5 460	5 460	5 205	-4,67 %	672	3 521 975	5 205	-16,05 %	448,00	4-mai-22	8,61 %	5,39
BOAC	BANK OF AFRICA CI	4 940	4 900	4 680	-5,26 %	221	1 050 680	4 680	-20,07 %	374,00	28-avr.-22	7,99 %	5,63
BOAM	BANK OF AFRICA ML	1 250	1 230	1 250	0,00 %	1 425	1 771 350	1 250	-15,82 %	271,00	15-mai-19		10,92
BOAN	BANK OF AFRICA NG	6 100	6 100	5 850	-4,10 %	951	5 567 680	5 850	14,71 %	567,30	12-mai-22	9,70 %	8,09
BOAS	BANK OF AFRICA SENEGAL	2 485	2 490	2 485	0,00 %	2 053	5 105 715	2 485	5,74 %	161,01	1-juin-21	6,48 %	5,39
CBIBF	CORIS BANK INTERNATIONAL	9 500	NC	NC	0,00 %			9 500	-9,52 %	406,00	6-juil.-21	4,27 %	6,53
ECOC	ECOBANK COTE D'IVOIRE	4 300	4 300	4 405	2,44 %	23 162	101 671 640	4 405	-7,94 %	420,30	29-avr.-22	9,54 %	7,07
ETIT	ECOBANK TRANS. INCORP. TG	15	15	16	6,67 %	52 114	807 724	16	-11,11 %	1,21	28-avr.-17		1,49
NSBC	NSIA BANQUE COTE D'IVOIRE	5 600	5 595	5 300	-5,36 %	2 230	12 064 855	5 300	-14,31 %	77,69	27-juil.-20	1,47 %	5,53
ORGT	ORAGROUP TOGO	3 820	3 610	3 610	-5,50 %	48	173 280	3 610	-13,84 %	59,52	17-juil.-20	1,65 %	12,66
SAFC	SAFCA CI	1 000	990	1 000	0,00 %	100	99 820	1 000	17,65 %	23,04	29-juil.-11		
SGBC	SOCIETE GENERALE COTE D'IVOIRE	14 400	14 400	14 400	0,00 %	710	10 264 200	14 400	35,91 %	368,30	30-juin-21	2,56 %	6,64
SIBC	SOCIETE IVOIRIENNE DE BANQUE	4 600	4 600	4 600	0,00 %	1 306	5 983 300	4 600	15,43 %	360,00	23-juil.-21	7,83 %	6,76
TOTAL						85 530	151 468 364						7,15
SECTEUR - TRANSPORT		438,36	points		-5,16 %								
SDSC	BOLLORE	1 900	1 900	1 800	-5,26 %	613	1 114 515	1 800	-29,96 %	100,00	11-août-21	5,56 %	7,03
SVOC	MOVIS CI	2 395	SP	SP	0,00 %			2 395	0,00 %	270,00	5-juil.-99		

TOTAL	613	1 114 515	7,03
-------	-----	-----------	------

MARCHE DES ACTIONS

Symbole	Titre	Cours Précédent	Cours du jour		Variation jour	Séance de cotation		Cours Référence	Variation de l'année précédente	Dernier dividende payé		Rdt. Net	PER
			Ouv.	Clôt.		Volume	Valeur			Montant net	Date		
SECTEUR - AGRICULTURE		329,19	points		↓	-2,21 %							
PALC	PALM CI	12 700	12 560	12 700	0,00 %	2 706	34 263 310	12 700	81,69 %	102,51	27-août-21	0,81 %	4,62
SCRC	SUCRIVOIRE	915	915	915	0,00 %	178	162 870	915	-4,69 %	40,50	20-août-21	4,43 %	2,73
SICC	SICOR CI	8 860	9 035	9 035	1,98 %	6	54 210	9 035	76,46 %	1 919,00	25-sept.-00		5,48
SOGC	SOGB CI	6 600	6 500	6 590	-0,15 %	794	5 160 900	6 590	31,80 %	250,00	15-juil.-21	3,79 %	9,67
SPHC	SAPH CI	5 900	5 500	5 460	-7,46 %	457	2 513 260	5 460	5,10 %	132,30	24-août-21	2,42 %	6,72
TOTAL						4 141	42 154 550						5,84
SECTEUR - DISTRIBUTION		368,97	points		↓	-0,64 %							
ABJC	SERVAIR ABIDJAN CI	1 605	1 610	1 590	-0,93 %	410	657 625	1 590	-9,14 %	164,96	30-sept.-19		
BNBC	BERNABE CI	2 400	2 400	2 495	3,96 %	27	66 065	2 495	14,71 %	45,00	19-juil.-19		103,41
CFAC	CFAO MOTORS CI	865	860	860	-0,58 %	569	488 800	860	-27,73 %	22,15	15-juil.-21	2,58 %	23,24
PRSC	TRACTAFRIC MOTORS CI	3 300	3 500	3 500	6,06 %	50	175 000	3 500	-16,67 %	162,90	2-sept.-21	4,65 %	11,68
SHEC	VIVO ENERGY CI	860	855	815	-5,23 %	1 198	983 465	815	-5,23 %	63,90	26-nov.-20	7,84 %	23,99
TTLC	TOTAL CI	2 200	2 200	2 190	-0,45 %	330	723 850	2 190	4,29 %	109,31	27-sept.-21	4,99 %	12,37
TTLS	TOTAL SN	2 400	2 380	2 360	-1,67 %	1 832	4 356 045	2 360	19,49 %	223,60	30-juil.-21	9,47 %	16,38
TOTAL						4 416	7 450 850						31,85
AUTRES SECTEURS		1 894,01	points		→	0,00 %							
STAC	SETAO CI	1 535	1 535	1 535	0,00 %	1 733	2 685 570	1 535	110,27 %	66,15	16-juil.-21	4,31 %	18,43
TOTAL						1 733	2 685 570						18,43
TOTAL - Marché des actions						140 831	754 456 529						

MARCHE DES DROITS

Symbole	Titre	Cours Précédent	Cours du jour		Variation jour	Séance de cotation		Cours Référence	Variation depuis l'origine	Parité	Periode de négociation	
			Ouv.	Clôt.		Volume	Valeur				Début	fin
TOTAL												
TOTAL - Marché des droits												

TROISIEME COMPARTIMENT - BRVM PETITES CAPITALISATIONS

Symbole	Titre	Cours Précédent	Cours du jour		Variation jour	Séance de cotation		Cours Référence	Variation depuis l'origine
			Ouv.	Clôt.		Volume	Valeur		
TOTAL									
TOTAL - 3ème Compartiment - BRVM PC									

Légende:
(d) Ex-dividende (V) Variation par rapport au cours de référence
Cours du jour: Ouv.: Ouverture Clôt.: Clôture Moy.: Moyen
Mentions : NC: Non Coté Ex-c: Ex-coupon Ex-d: Ex-droit SP: Suspendu Val-T: Valeur Théorique
PER = Cours / BNPA selon les données disponibles Rdt. Net: Rendement net (DNPA / Cours)
Comp.: 1 - Premier Compartiment 2 - Second Compartiment 3 - Compartiment de croissance
Ratio de liquidité = Titres échangés / Volume des ordres de vente
: Progression de l'indice sectoriel : Stabilité de l'indice sectoriel : Recul de l'indice sectorie

MARCHE DES OBLIGATIONS

Symbole	Titre	Valeur nominale	Cours Précédent	Cours du jour	Cours Référence	Séance de cotation		Coupon couru	Coupon d'intérêt		Type Amort	
						Volume	Valeur	Période	Montant net	Eché.		
OBLIGATIONS D'ETAT												
EOM.01	ETAT DU MALI 6.20% 2016-2023	1 665	1 782	NC	1 781.55			0,28	A	103,23	23-mai-23	ACD
EOM.02	Etat du Mali 6.50% 2017-2024	4 000	4 000	NC	4 000			24,22	A	260,00	20-avr.-23	AC
EOM.03	ETAT DU MALI 6,50 % 2018-2025	8 000	8 000	NC	8 000			411,37	A	650,00	5-oct.-22	AC
EOM.04	ETAT DU MALI 6,50% 2019-2027	10 000	10 000	NC	10 000			562,74	A	650,00	12-juil.-22	AC
EOM.05	ETAT DU MALI 6,50% 2020-2028	10 000	9 999	NC	9 999			103,29	A	650,00	27-mars-23	ACD
EOM.06	ETAT DU MALI 6,50% 2020-2027	10 000	10 700	NC	10 700			311,64	A	650,00	30-nov.-22	AC
EOM.07	ETAT DU MALI 6.50% 2021-2031	10 000	10 700	NC	10 700			67,67	A	650,00	16-avr.-23	AC
EOS.05	ETAT SENEGAL 6.50% 2013-2023	10 000	10 000	NC	10 000			206,49	S	325,00	29-juil.-22	ACD
EOS.07	ETAT SENEGAL 6.30% 2015-2025 (*)	10 000	10 500	10 500	10 500	155	1 552 500	310,68	S	312,41	25-mai-22	ACD
TPBF.010	TPBF 6,50% 2020 - 2028	10 000	10 700	NC	10 700			114,81	S	325,00	20-sept.-22	ACD
TPBF.011	TPBF 6,50 % 2020-2028	10 000	10 000	NC	10 000			242,40	S	325,00	9-juil.-22	ACD
TPBF.012	TPBF 6.50% 2021-2031	10 000	10 700	NC	10 700			105,98	S	325,00	25-sept.-22	ACD
TPBF.013	TPBF 6,50 % 2021 - 2031	10 000	10 500	10 500	10 500	55	577 500	247,79	S	325,00	6-juil.-22	ACD
TPBF.04	TPBF 6.50% 2017-2027	10 000	10 700	NC	10 700			201,23	S	322,33	31-juil.-22	ACD
TPBF.05	TPBF 6,50% 2017-2024	10 000	10 700	NC	10 700			260,71	S	325,00	29-juin-22	ACD
TPBF.06	TPBF 6.50% 2018-2025	10 000	10 700	NC	10 700			302,74	S	324,11	5-juin-22	ACD
TPBF.07	TPBF 6,50% 2018- 2025	10 000	10 000	NC	10 000			15,90	S	325,00	15-nov.-22	AC
TPBF.08	TPBF 6,50% 2019-2027	10 000	10 000	NC	10 000			32,05	S	327,67	6-nov.-22	ACD
TPBF.09	TPBF 6,50% 2019 - 2027	10 000	10 700	NC	10 700			81,69	S	325,00	8-oct.-22	ACD
TPBJ.03	TPBJ 6,50% 2020-2028	10 000	10 000	NC	10 000			484,38	A	650,00	25-août-22	AC
TPBJ.04	TPBJ 5,50 % 2022-2037	10 000	10 000	NC	10 000			126,58	A	550,00	1-mars-23	AC
TPBJ.05	TPBJ 5,85 % 2022-2042	10 000	10 000	NC	10 000			134,63	A	585,00	1-mars-23	ACD
TPCI.017	TPCI 3% 2014-2024	10 000	10 000	NC	10 000			128,57	S	150,00	19-juin-22	ACD
TPCI.019	TPCI 5.99% 2015-2025	10 000	10 000	NC	10 000			16,41	A	599,00	14-mai-23	ACD
TPCI.020	TPCI 5.85% 2015-2022	10 000	10 000	NC	10 000			78,32	S	292,50	5-oct.-22	ACD
TPCI.021	TPCI 6% 2016-2028	10 000	10 700	NC	10 700			75,62	A	600,00	8-avr.-23	ACD
TPCI.022	TPCI 5.90% 2016 - 2026	10 000	10 000	10 000	10 000	63	630 000	554,44	A	590,00	15-juin-22	ACD
TPCI.023	TPCI 5.90% 2016-2026	10 000	10 215	NC	10 215			303,89	A	590,00	17-nov.-22	ACD
TPCI.024	TPCI 6.25% 2017-2029	10 000	10 700	NC	10 700			92,21	S	312,50	30-sept.-22	ACD
TPCI.025	TPCI 5,95% 2017-2024 A	10 000	10 100	NC	10 100			48,77	S	297,50	24-oct.-22	ACD
TPCI.026	TPCI 5,95% 2017-2024 B	10 000	10 050	NC	10 050			22,64	S	297,50	10-nov.-22	ACD
TPCI.027	TPCI 6% 2017-2025	10 000	10 250	NC	10 250			240,66	S	300,00	29-juin-22	ACD
TPCI.028	TPCI 6% 2018 - 2026	10 000	10 700	NC	10 700			484,93	A	600,00	2-août-22	ACD
TPCI.029	TPCI 6% 2018-2026	10 000	10 000	10 000	10 000	54	540 000	356,71	A	600,00	19-oct.-22	ACD
TPCI.030	TPCI 5,95% 2018-2025	8 000	8 216	NC	8 216			211,27	S	237,35	13-juin-22	ACD
TPCI.031	TPCI 5,75% 2019 - 2026	10 000	10 230	NC	10 230			532,47	A	575,00	20-juin-22	ACD
TPCI.032	TPCI 2,23% 2019-2026	10 000		NC				619,51	A	669,00	20-juin-22	ACD
TPCI.033	TPCI 5.75% 2019-2026	8 000	8 560	NC	8 560			81,92	A	460,00	20-mars-23	ACD
TPCI.034	TPCI 6% 2019-2029	8 750	8 750	NC	8 750			93,49	A	525,00	20-mars-23	ACD
TPCI.035	TPCI 5,75% 2019 -2026	10 000	10 000	NC	10 000			499,38	A	575,00	11-juil.-22	ACD
TPCI.036	TPCI 5,75% 2019- 2026	10 000	10 180	NC	10 180			434,79	A	575,00	21-août-22	ACD
TPCI.037	TPCI 5,80% 2019-2026	10 000	10 290	NC	10 290			271,73	A	580,00	4-déc.-22	ACD
TPCI.038	TPCI 5,75% 2019-2026	10 000	10 000	NC	10 000			269,38	A	575,00	4-déc.-22	ACD
TPCI.039	TPCI 5,75% 2019 - 2026	10 000	10 700	NC	10 700			345,00	A	575,00	17-oct.-22	ACD
TPCI.040	TPCI 5,75% 2019-2026	10 000	10 200	NC	10 200			211,10	A	575,00	10-janv.-23	ACD
TPCI.041	TPCI 5,80% 2020-2027	10 000	10 700	NC	10 700			135,07	A	580,00	28-févr.-23	ACD
TPCI.042	TPCI 5,90% 2020-2030	10 000	10 500	NC	10 500			137,40	A	590,00	28-févr.-23	ACD
TPCI.043	TPCI 5,90% 2020 - 2030	10 000	10 000	NC	10 000			50,11	A	590,00	23-avr.-23	ACD
TPCI.044	TPCI 5,80% 2020 - 2027	10 000	10 075	NC	10 075			49,26	A	580,00	23-avr.-23	ACD
TPCI.045	TPCI 5,80% 2020 -2027	10 000	10 195	NC	10 195			543,45	A	580,00	16-juin-22	ACD
TPCI.046	TPCI 5,90% 2020 - 2030	10 000	10 500	NC	10 500			552,82	A	590,00	16-juin-22	ACD
TPCI.047	TPCI 5,80% 2020 - 2027	10 000	10 250	NC	10 250			543,45	A	580,00	16-juin-22	ACD
TPCI.048	TPCI 5,80% 2020- 2027	10 000	10 000	NC	10 000			475,12	A	580,00	29-juil.-22	ACD
TPCI.049	TPCI 5,90% 2020- 2030	10 000	10 085	NC	10 085			483,32	A	590,00	29-juil.-22	ACD
TPCI.050	TPCI 5,90% 2020-2030	10 000	10 000	NC	10 000			434,82	A	590,00	28-août-22	ACD
TPCI.051	TPCI 5,80% 2020-2027	10 000	10 100	NC	10 100			371,84	A	580,00	2-oct.-22	ACD
TPCI.052	TPCI 5,90 % 2020-2030	10 000	10 700	NC	10 700			378,25	A	590,00	2-oct.-22	ACD
TPCI.053	TPCI 5,80% 2020-2027	10 000	10 600	NC	10 600			330,52	A	580,00	28-oct.-22	ACD
TPCI.054	TPCI 5,90% 2020-2030	10 000	10 300	NC	10 300			336,22	A	590,00	28-oct.-22	ACD
TPCI.055	TPCI 5,80% 2020 -2027	10 000	10 500	NC	10 500			239,95	A	580,00	24-déc.-22	ACD

mardi 24 mai 2022

TPCI.O56	TPCI 5,90% 2020- 2030	10 000	10 700	NC	10 700			244,08	A	590,00	24-déc.-22	ACD
TPCI.O57	TPCI 5,80% 2020-2027	10 000	10 000	NC	10 000			293,97	A	580,00	20-nov.-22	ACD
TPCI.O58	TPCI 5,80% 2021-2028	10 000	10 400	NC	10 400			120,77	A	580,00	9-mars-23	ACD
TPCI.O59	TPCI 5,90% 2021-2031	10 000	10 500	NC	10 500			122,85	A	590,00	9-mars-23	ACD
TPCI.O60	TPCI 5,80% 2021-2028	10 000	10 000	NC	10 000			597,48	A	580,00	13-mai-22	ACD
TPCI.O61	TPCI 5,90% 2021-2031	10 000	10 050	NC	10 050			607,78	A	590,00	13-mai-22	ACD
TPCI.O62	TPCI 5,80 % 2021 -2028	10 000	10 700	NC	10 700			521,21	A	580,00	30-juin-22	ACD
TPCI.O63	TPCI 5,90% 2021 -2031	10 000	10 000	NC	10 000			518,19	A	590,00	30-juin-22	ACD
TPCI.O64	TPCI 5,80 % 2021 - 2028	10 000	10 180	NC	10 180			446,52	A	580,00	16-août-22	ACD
TPCI.O65	TPCI 5,90% 2021-2031	10 000	10 500	NC	10 500			381,48	A	590,00	30-sept.-22	ACD
TPCI.O66	TPCI 5,90% 2021-2031	10 000	10 150	NC	10 150			323,29	A	590,00	5-nov.-22	ACD
TPCI.O67	TPCI 5,90 % 2021-2036	10 000	10 000	NC	10 000			257,01	A	590,00	16-déc.-22	ACD
TPCI.O68	TPCI 5,90 % 2022-2037	10 000	10 700	NC	10 700			181,04	A	590,00	1-févr.-23	ACD
TPCI.O69	TPCI 5,75 % 2022-2037	10 000	10 000	NC	10 000			99,25	A	575,00	22-mars-23	ACD
TPNE.O1	TRESOR PUBLIC DU NIGER 6,50% 2019-2026	10 000	10 700	NC	10 700			101,51	A	650,00	28-mars-23	ACD
TPNE.O2	TRESOR PUBLIC DU NIGER 6,50% 2019 - 2026	10 000	10 700	NC	10 700			527,12	A	650,00	1-août-22	ACD
TPNE.O3	TRESOR PUBLIC DU NIGER 6,5% 2020-2027	10 000	10 700	NC	10 700			528,90	A	650,00	31-juil.-22	ACD
TPNE.O4	TRESOR PUBLIC DU NIGER 6,30% 2021-2031	10 000	10 500	10 700	10 700	5 005	52 553 500	471,21	A	630,00	24-août-22	ACD
TOTAL						5 332	55 853 500					

OBLIGATIONS REGIONALES

BIDC.O4	BIDC-EBID 6.10% 2017-2027	7 500	8 025	8 025	8 025	379	2 845 125	428,67	A	457,50	16-juin-22	ACD
BIDC.O5	BIDC-EBID 6,40% 2019-2026	10 000	10 700	NC	10 700			233,37	S	320,00	12-juil.-22	ACD
BIDC.O6	BIDC-EBID 6,50 % 2021-2028	10 000	10 500	NC	10 500			333,01	S	322,33	18-mai-22	ACD
CRRH.O1	CRRH-UEMOA 6.10% 2012-2022	10 000	9 925	NC	9 925			168,51	S	305,00	13-août-22	AC
CRRH.O2	CRRH-UEMOA 6.10% 2012-2024	10 000	10 000	NC	10 000			214,01	S	305,00	17-juil.-22	AC
CRRH.O3	CRRH-UEMOA 6% 2013-2023	10 000	10 000	NC	10 000			45,90	S	300,00	26-oct.-22	AC
CRRH.O4	CRRH-UEMOA 6% 2014-2024	10 000	9 975	NC	9 975			239,01	S	300,00	30-juin-22	AC
CRRH.O5	CRRH-UEMOA 5.85% 2015-2025	10 000	10 000	10 000	10 000	5	50 000	224,38	S	290,10	4-juil.-22	AC
CRRH.O6	CRRH-UEMOA 5.85% 2016-2026	10 000	10 230	NC	10 230			227,86	S	292,50	3-juil.-22	ACD
CRRH.O7	CRRH-UEMOA 5.95% 2017-2029	6 250	6 249	NC	6 249,38			7,07	S	185,94	17-nov.-22	AC
CRRH.O8	CRRH-UEMOA 5.95% 2018-2030	7 500	7 500	NC	7 500			188,80	S	223,13	21-juin-22	AC
CRRH.O9	CRRH-UEMOA 6.05% 2018-2033	8 000	8 000	NC	8 000			204,77	S	242,00	21-juin-22	AC
TOTAL						384	2 895 125					

OBLIGATIONS PRIVEES

BHSN.O1	DIASPORA BONDS BHS 6,25% 2019-	10 000	10 700	NC	10 700			229,45	S	309,93	10-juil.-22	ACD
FNSBC.O1	FCTC NSIA BANQUE 7 % 2020-2025	6 667	6 667	NC	6 666,66			85,75	T	114,33	16-juin-22	ACD
FTMC.O1	FCTC TEYLIMOM IMMO 7 % 2021-2028	10 000	10 500	NC	10 500			143,54	T	171,50	8-juin-22	ACD
ORGT.O2	ORAGROUP SA 7,15% 2021-2028	10 000	10 700	10 700	10 700	219	2 258 800	109,40	S	715,00	26-oct.-22	ACD
PADS.O3	PAD 6,60% 2020-2027	10 000	10 200	NC	10 200			63,11	S	330,00	19-oct.-22	ACD
SNLC.O1	SENELEC 6,50% 2018-2025	6 000	6 420	NC	6 420			61,47	S	195,00	27-sept.-22	AC
SNTS.O2	SONATEL 6,50% 2020-2027	10 000	10 700	NC	10 700			214,27	S	302,99	16-juil.-22	ACD
TOTAL						219	2 258 800					

SUKUK ET TITRES ASSIMILES

SUKCI.S2	SUKUK CI 5.75% 2016-2023	10 000	10 500	NC	10 500			124,58	S	293,89	7-sept.-22	ACD
SUKSN.S2	SUKUK SN 6% 2016-2026	10 000	10 600	NC	10 600			196,67	S	301,67	26-juil.-22	ACD
SUKTG.S1	SUKUK TG 6.5% 2016-2026	10 000	10 700	NC	10 700			197,23	S	371,86	17-août-22	ACD
TOTAL						0	0					

TOTAL - Marché des obligations

5 935 61 007 425

Légende :
 (#) (*) Ex-Coupon couru (#)Cours de référence amorti / Coupon couru Ex-c (#)Ex-marge de profits
 Cours du jour: Ouv.: Ouverture Clôt.: Clôture Moy.: Moyen
 Type Amort: Type d'Amortissement IF: In Fine AC: Amortissement Constant AD: Amortissement Dégressif ACD: Amortissement Constant Différé
 Période: Périodicité de paiement des coupons A: Annuelle S: Semestrielle T: Trimestrielle
 Eché: Échéance de paiement des intérêts
 Mentions: NC: Non Coté Ex-c: Ex-coupon ou Ex-droit SP: Suspendu

INFORMATIONS

OPERATIONS EN COURS

Emetteur	Opération
SGB CI	Païement de dividendes de 1 004,93 F CFA net par action, le 10/06/2022
BANK OF AFRICA BN	Païement de dividendes de 546 F CFA net par action, le 25/05/2022
BANK OF AFRICA SN	Païement de dividendes de 161 F CFA net par action, le 01/06/2022

AVIS

Entité	N°	Nature	Objet
DC/BR	073 - 2022	Païement Intérêts et remboursement	Retard de paiement des intérêts annuels et remboursement partiel du capital - ÉTAT DU MALI 6,20% 2016-2023
DC/BR	074 - 2022	Païement Intérêts et remboursement	Païement des intérêts semestriels et remboursement partiel du capital - TPBF 6,50% 2018-2025
DC/BR	075 - 2022	Païement Intérêts et remboursement	Païement des intérêts annuels et remboursement partiel du capital - BIDC-EBID 6,10% 2017-2027
DC/BR	076 - 2022	Païement Intérêts et remboursement	Païement des intérêts semestriels et remboursement partiel du capital - CRRH - UEMOA 5,95% 2018-2030

COMMUNIQUES

Emetteur	N°	Nature	Objet
ONATEL BF	20220524-2	Rapport	Rapport annuel de gestion exercice 2021 - ONATEL BF
ONATEL BF	20220524-1	Etats financiers	États financiers certifiés et approuvés Exercice 2021 - ONATEL BF
VIVO ENERGY CI	20220524	Communiqué	Changement important dans la direction - VIVO ENERGY CI

QUANTITES RESIDUELLES

MARCHE DES ACTIONS

Symbole	Titre	Quantité résiduelle à l'achat	Cours Achat / Vente		Quantité résiduelle à la vente	Cours de Référence
ABJC	SERVAIR ABIDJAN CI	283	1,590	/ 1,605	200	1 590
BICC	BICI CI			/ 6,190	5	6 200
BNBC	BERNABE CI	150	2,255	/ 2,495	527	2 495
BOAB	BANK OF AFRICA BN			/ 6,000	178	6 000
BOABF	BANK OF AFRICA BF	1	5,170	/ 5,205	1 027	5 205
BOAC	BANK OF AFRICA CI	4	4,680	/ 4,700	363	4 680
BOAM	BANK OF AFRICA ML	120	1,300	/ 1,340	273	1 250
BOAN	BANK OF AFRICA NG	110	5,850	/ 6,000	98	5 850
BOAS	BANK OF AFRICA SENEGAL	5	2,350	/ 2,485	326	2 485
CABC	SICABLE CI	39	1,080	/ 1,090	344	1 095
CBIBF	CORIS BANK INTERNATIONAL	106	9,100	/ 9,300	25	9 500
CFAC	CFAO MOTORS CI	108	850	/ 855	800	860
CIEC	CIE CI	732	2,100	/ 2,245	185	2 245
ECOC	ECOBANK COTE D'IVOIRE	1 036	4,300	/ 4,405	32	4 405
ETIT	ECOBANK TRANS. INCORP. TG	2 380 972	15	/ 16	5 330 821	16
FTSC	FILTISAC CI	86	1,350	/ 1,395	487	1 350
NEIC	NEI-CEDA CI	24	625	/ 655	4 623	655
NSBC	NSIA BANQUE COTE D'IVOIRE	693	5,300	/ 5,600	106	5 300
NTLC	NESTLE CI	19	7,150	/ 7,190	785	7 190
ONTBF	ONATEL BF	352	4,415	/ 4,430	430	4 415
ORGT	ORAGROUP TOGO	65	3,610	/ 3,820	40	3 610
PALC	PALM CI	1	12,585	/ 12,700	640	12 700
PRSC	TRACTAFRIC MOTORS CI	100	3,325	/ 3,450	30	3 500
SAFC	SAFCA CI			/ 995	625	1 000
SCRC	SUCRIVOIRE	160	860	/ 915	141	915
SDCC	SODE CI	31	4,680	/ 4,880	98	4 680
SDSC	BOLLORE			/ 1,800	1 487	1 800
SEMC	CROWN SIEM CI	6	710	/ 740	500	745
SGBC	SOCIETE GENERALE COTE D'IVOIRE	15	14,300	/ 14,400	202	14 400
SHEC	VIVO ENERGY CI	168	815	/ 850	1 689	815
SIBC	SOCIETE IVOIRIENNE DE BANQUE	3 170	4,600	/ 4,620	475	4 600
SICC	SICOR CI	24	9,035	/		9 035
SIVC	AIR LIQUIDE CI	22 910	825	/ 845	1 420	825
SLBC	SOLIBRA CI	27	114,655	/ 123,625	3	115 000
SMBC	SMB CI	602	7,000	/ 7,200	467	7 200
SNTS	SONATEL SN	291	14,505	/ 14,700	4 599	14 510
SOGC	SOGB CI	295	6,490	/ 6,585	200	6 590
SPHC	SAPH CI			/ Marché	8	5 460
STAC	SETAO CI	10	1,500	/ 1,535	498	1 535
STBC	SITAB CI	1 500	5,750	/ 6,000	340	5 800
SVOC	MOVIS CI			/		2 395
TTLC	TOTAL CI	1 410	2,190	/ 2,200	13 965	2 190
TTLS	TOTAL SN	30	2,350	/ 2,360	1 138	2 360
TTRC	TRITURAF CI-Ste en Liquidation			/		490
UNLC	UNILEVER CI	99	Marché	/		4 850
UNXC	UNIWAX CI	2 275	1,395	/ 1,400	150	1 395

QUANTITES RESIDUELLES**MARCHE DES DROITS**

Symbole	Titre	Quantité résiduelle à l'achat	Cours Achat / Vente	Quantité résiduelle à la vente	Cours de Référence
---------	-------	-------------------------------	---------------------	--------------------------------	--------------------

TROISIEME COMPARTIMENT - BRVM PETITES CAPITALISATIONS

Symbole	Titre	Quantité résiduelle à l'achat	Cours Achat / Vente	Quantité résiduelle à la vente	Cours de Référence
---------	-------	-------------------------------	---------------------	--------------------------------	--------------------

QUANTITES RESIDUELLES

MARCHE DES OBLIGATIONS

Symbole	Titre	Quantité résiduelle à l'achat	Cours Achat / Vente	Quantité résiduelle à la vente	Cours de Référence
BHSN.O1	DIASPORA BONDS BHS 6,25% 2019-		/		10 700
FNSBC.O1	FCTC NSIA BANQUE 7 % 2020-2025		/ 6,666.66	5	6 667
FTMC.O1	FCTC TEYLIM IMMO 7 % 2021-2028		/ 10,500	1 990	10 500
ORGT.O2	ORAGROUP SA 7,15% 2021-2028		/ 10,400	200	10 700
PADS.O3	PAD 6,60% 2020-2027		/		10 200
SNLC.O1	SENELEC 6,50% 2018-2025		/ 6,000	24	6 420
SNTS.O2	SONATEL 6,50% 2020-2027	52	10,000 /	125	10 700
EOM.O1	ETAT DU MALI 6.20% 2016-2023		/ 1,665	16	1 782
EOM.O2	Etat du Mali 6.50% 2017-2024		/ 3,800	71	4 000
EOM.O3	ETAT DU MALI 6,50 % 2018-2025		/ 7,600	25	8 000
EOM.O4	ETAT DU MALI 6,50% 2019-2027		/		10 000
EOM.O5	ETAT DU MALI 6,50% 2020-2028		/ 10,000	9 965	9 999
EOM.O6	ETAT DU MALI 6,50% 2020-2027		/ 10,000	288	10 700
TPCI.O68	TPCI 5,90 % 2022-2037		/ 10,700	1 974	10 700
TPCI.O69	TPCI 5,75 % 2022-2037		/		10 000
TPNE.O1	TRESOR PUBLIC DU NIGER 6,50% 2019-2026		/ 10,200	110	10 700
TPNE.O2	TRESOR PUBLIC DU NIGER 6,50% 2019 - 2026		/ 10,200	98	10 700
TPNE.O3	TRESOR PUBLIC DU NIGER 6,5% 2020-2027		/		10 700
TPNE.O4	TRESOR PUBLIC DU NIGER 6,30% 2021-2031		/ 10,700	1 965	10 700
TPCI.O62	TPCI 5,80 % 2021 -2028		/		10 700
TPCI.O63	TPCI 5,90% 2021 -2031		/		10 000
TPCI.O64	TPCI 5,80 % 2021 - 2028		/		10 180
TPCI.O65	TPCI 5,90% 2021-2031		/		10 500
TPCI.O66	TPCI 5,90% 2021-2031		/ 10,150	9 976	10 150
TPCI.O67	TPCI 5,90 % 2021-2036		/		10 000
TPCI.O56	TPCI 5,90% 2020- 2030		/		10 700
TPCI.O57	TPCI 5,80% 2020-2027		/		10 000
TPCI.O58	TPCI 5,80% 2021-2028		/		10 400
TPCI.O59	TPCI 5,90% 2021-2031		/ 10,240	5 000	10 500
TPCI.O60	TPCI 5,80% 2021-2028		/		10 000
TPCI.O61	TPCI 5,90% 2021-2031		/		10 050
TPCI.O50	TPCI 5,90% 2020-2030		/ 10,000	8	10 000
TPCI.O51	TPCI 5,80% 2020-2027		/		10 100
TPCI.O52	TPCI 5,90 % 2020-2030		/		10 700
TPCI.O53	TPCI 5,80% 2020-2027		/		10 600
TPCI.O54	TPCI 5,90% 2020-2030		/		10 300
TPCI.O55	TPCI 5,80% 2020 -2027		/		10 500
TPCI.O44	TPCI 5,80% 2020 - 2027		/		10 075
TPCI.O45	TPCI 5,80% 2020 -2027		/		10 195
TPCI.O46	TPCI 5,90% 2020 - 2030		/		10 500
TPCI.O47	TPCI 5,80% 2020 - 2027		/		10 250
TPCI.O48	TPCI 5,80% 2020- 2027		/		10 000
TPCI.O49	TPCI 5,90% 2020- 2030		/		10 085
TPCI.O38	TPCI 5,75% 2019-2026		/ 10,000	60	10 000
TPCI.O39	TPCI 5,75% 2019 - 2026		/		10 700
TPCI.O40	TPCI 5,75% 2019-2026		/		10 200
TPCI.O41	TPCI 5,80% 2020-2027		/		10 700
TPCI.O42	TPCI 5,90% 2020-2030		/		10 500
TPCI.O43	TPCI 5,90% 2020 - 2030		/		10 000

mardi 24 mai 2022

TPCI.032	TPCI 2,23% 2019-2026			/			10 000
TPCI.033	TPCI 5.75% 2019-2026			/	8,560	4 980	8 560
TPCI.034	TPCI 6% 2019-2029			/			8 750
TPCI.035	TPCI 5,75% 2019 -2026			/	10,200	2	10 000
TPCI.036	TPCI 5,75% 2019- 2026			/			10 180
TPCI.037	TPCI 5,80% 2019-2026			/			10 290
TPCI.026	TPCI 5,95% 2017-2024 B			/			10 050
TPCI.027	TPCI 6% 2017-2025			/			10 250
TPCI.028	TPCI 6% 2018 - 2026			/	10,700	42	10 700
TPCI.029	TPCI 6% 2018-2026			/	10,000	44	10 000
TPCI.030	TPCI 5,95% 2018-2025			/			8 216
TPCI.031	TPCI 5,75% 2019 - 2026			/			10 230
TPCI.020	TPCI 5.85% 2015-2022			/			10 000
TPCI.021	TPCI 6% 2016-2028			/	10,000	52	10 700
TPCI.022	TPCI 5.90% 2016 - 2026			/	10,000	53	10 000
TPCI.023	TPCI 5.90% 2016-2026			/			10 215
TPCI.024	TPCI 6.25% 2017-2029			/			10 700
TPCI.025	TPCI 5,95% 2017-2024 A			/			10 100
TPBF.09	TPBF 6,50% 2019 - 2027			/			10 700
TPBJ.03	TPBJ 6,50% 2020-2028			/	10,200	40	10 000
TPBJ.04	TPBJ 5,50 % 2022-2037			/			10 000
TPBJ.05	TPBJ 5,85 % 2022-2042			/	10,200	794	10 000
TPCI.017	TPCI 3% 2014-2024			/			10 000
TPCI.019	TPCI 5.99% 2015-2025			/			10 000
TPBF.013	TPBF 6,50 % 2021 - 2031			/	10,500	4 795	10 500
TPBF.04	TPBF 6.50% 2017-2027			/			10 700
TPBF.05	TPBF 6,50% 2017-2024			/	10,200	232	10 700
TPBF.06	TPBF 6.50% 2018-2025			/	10,700	2 490	10 700
TPBF.07	TPBF 6,50% 2018- 2025			/			10 000
TPBF.08	TPBF 6,50% 2019-2027			/			10 000
EOM.07	ETAT DU MALI 6.50% 2021-2031			/	10,000	189	10 700
EOS.05	ETAT SENEGAL 6.50% 2013-2023			/			10 000
EOS.07	ETAT SENEGAL 6.30% 2015-2025			/	10,500	980	10 500
TPBF.010	TPBF 6,50% 2020 - 2028			/			10 700
TPBF.011	TPBF 6,50 % 2020-2028			/	10,200	481	10 000
TPBF.012	TPBF 6.50% 2021-2031			/			10 700
BIDC.04	BIDC-EBID 6.10% 2017-2027	5	7,500	/	8,025	194	8 025
BIDC.05	BIDC-EBID 6,40% 2019-2026			/	10,000	391	10 700
BIDC.06	BIDC-EBID 6,50 % 2021-2028			/			10 500
CRRH.01	CRRH-UEMOA 6.10% 2012-2022			/			9 925
CRRH.02	CRRH-UEMOA 6.10% 2012-2024			/			10 000
CRRH.03	CRRH-UEMOA 6% 2013-2023			/			10 000
CRRH.04	CRRH-UEMOA 6% 2014-2024			/			9 975
CRRH.05	CRRH-UEMOA 5.85% 2015-2025			/	10,000	178	10 000
CRRH.06	CRRH-UEMOA 5.85% 2016-2026			/			10 230
CRRH.07	CRRH-UEMOA 5.95% 2017-2029			/	6,250	964	6 249
CRRH.08	CRRH-UEMOA 5.95% 2018-2030			/			7 500
CRRH.09	CRRH-UEMOA 6.05% 2018-2033			/			8 000

SUKUK ET TITRES ASSIMILES

Symbole	Titre	Quantité résiduelle à l'achat	Cours Achat / Vente	Quantité résiduelle à la vente	Cours de Référence
SUKCI.S2	SUKUK CI 5.75% 2016-2023		/		10 500
SUKSN.S2	SUKUK SN 6% 2016-2026		/		10 600
SUKTG.S1	SUKUK TG 6.5% 2016-2026		/		10 700

CALENDRIER DES ASSEMBLEES GENERALES

ANNEE : 2022

Société	Nature	Date	Heure	Lieu
NEI-CEDA CI	Ordinaire	10/06/2022	10:00:00	Hôtel TIAMA, à ABIDJAN-Plateau
NSBC	Ordinaire	07/06/2022	10:30:00	Espace Latrille Events, situé à Abidjan- Cocody, Deux-plateaux
BOLLORE TRANSPORT & LOGISTICS	Ordinaire	31/05/2022	10:00:00	salle Kodjo EBOUCLE du palais de la culture sis à Treichville, Avenue Christiani à Abidjan.
SAFCA CI	Mixte	27/05/2022	10:00:00	Abidjan, 1 Rue des Carrosiers, Zone 3 C (Face de SOCOCE Treichville)
ORAGROUP	Mixte	25/05/2022	10:00:00	l'Hôtel 2 Février de LOME
ECOBANK TG	Ordinaire	25/05/2022	10:00:00	Salle des Fêtes du Sofitel Abidjan Hôtel Ivoire - Côte d'Ivoire
NESTLE CI	Ordinaire	20/05/2022	10:00:00	VISIOCONFERENCE
SIB	Ordinaire	18/05/2022	09:00:00	Maison de l'Entreprise (siège du Patronat Ivoirien), Abidjan-Plateau à l'Angle duBoulevard de la republique et de l'Avenue Lamblin
ONATEL BF	Ordinaire	12/05/2022	10:30:00	ROYAL BEACH HÔTEL, OUAGADOUGOU-BURKINA FASO
SGB CI	Ordinaire	06/05/2022	09:00:00	Espace Latrille Events, sis à Abidjan Commune de Cocody, aux Deux-Plateaux Boulevard Latrille
SONATEL	Mixte	28/04/2022	10:00:00	VISIOCONFERENCE, dans ses locaux situés au Technopole à Dakar
BANK OF AFRICA SN	Ordinaire	15/04/2022	09:30:00	Immeuble Elan II au 2ème Etage, Almadies, Zone 12, Route de Ngor à Dakar
BANK OF AFRICA BN	Ordinaire	13/04/2022	10:00:00	Hôtel GOLDEN TULIP à Cotonou
SICABLE	Ordinaire	07/04/2022	10:00:00	Hôtel TIAMA, à ABIDJAN
CORIS BANK INTERNATIONAL	Ordinaire	07/04/2022	09:00:00	Hôtel SOPATEL Silmandé SA, à Ouagadougou
ECOBANK CI	Ordinaire	05/04/2022	10:00:00	l'Hôtel Radisson Blu, sis à Abidjan Port- Bouët, route de l'Aéroport International Félix Houphouët Boigny
BANK OF AFRICA ML	Ordinaire	05/04/2022	09:30:00	Siège de la banque à l'Immeuble BANK OF AFRICA, Avenue du Mali-Quartier ACI 2000
BANK OF AFRICA CI	Ordinaire	31/03/2022	10:00:00	Salle Jewels du patronat Ivoirien (CGECI) sis à Abidjan plateau, immeuble MDE 01 BP 8666 ABIDJAN
BANK OF AFRICA NG	Ordinaire	30/03/2022	10:00:00	Centre de Formation de la BOA-NIGER (BOA-Siège)
BANK OF AFRICA BF	Ordinaire	29/03/2022	10:00:00	Salle LAICO HOTEL OUAGA 2000

L'actualité de la BRVM sur nos plateformes digitales

Infos BRVM

Pour recevoir les informations boursières par SMS, souscrivez :



Côte d'Ivoire : *430#
Bénin : *430*15#



Côte d'Ivoire : #139#
Burkina Faso : *310#



Côte d'Ivoire : *431#
Niger : *512*9#
Togo : *310#

Site web

www.brvm.org

Application Mobile

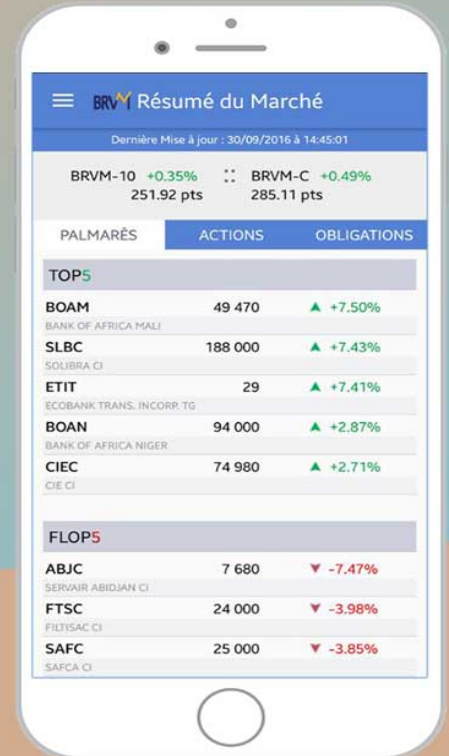

Disponible sur Google play

Disponible sur App Store



Nous suivre sur :

