

<b>BRVM 10</b>	<b>161,85</b>
Variation Jour	↑ 0,21 %
Variation annuelle	↑ 5,43 %



# BULLETIN OFFICIEL DE LA COTE

N° 97

vendredi 20 mai 2022

Site : www.brvm.org

<b>BRVM Composite</b>	<b>207,16</b>
Variation Jour	↓ -0,27 %
Variation annuelle	↑ 2,41 %

Evolution des indices

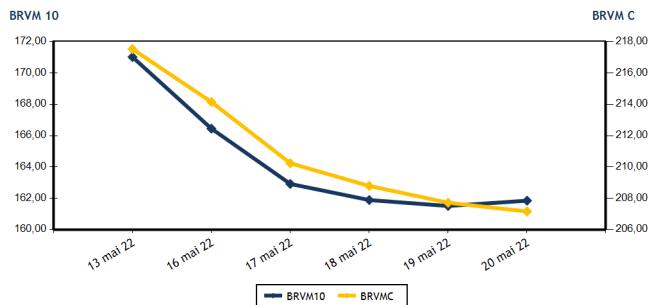

Volumes et valeurs transigés

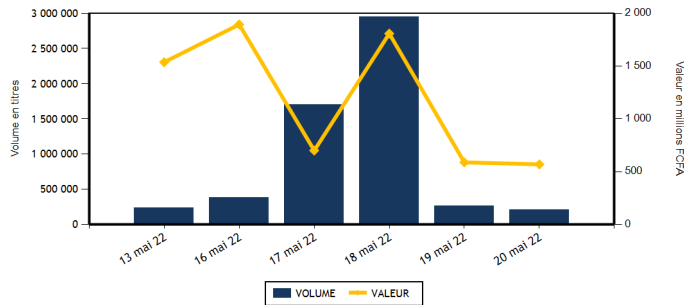

Actions	Niveau	Evol. Jour
Capitalisation boursière (FCFA)(Actions & Droits)	6 235 953 626 247	-0,27 %
Volume échangé (Actions & Droits)	201 312	-22,58 %
Valeur transigée (FCFA) (Actions & Droits)	480 696 414	-17,09 %
Nombre de titres transigés	42	-2,33 %
Nombre de titres en hausse	19	35,71 %
Nombre de titres en baisse	8	-55,56 %
Nombre de titres inchangés	15	36,36 %

Obligations	Niveau	Evol. Jour
Capitalisation boursière (FCFA)	7 870 595 511 484	0,05 %
Volume échangé	9 591	1 092,91 %
Valeur transigée (FCFA)	88 415 993	991,51 %
Nombre de titres transigés	10	25,00 %
Nombre de titres en hausse	2	0,00 %
Nombre de titres en baisse	2	0,00 %
Nombre de titres inchangés	6	50,00 %

**PLUS FORTES HAUSSES**

Titres	Cours	Evol. Jour	Evol. annuelle
FILTISAC CI (FTSC)	1 385	7,36 %	-17,56 %
SODE CI (SDCC)	4 875	7,03 %	13,50 %
SUCRIVOIRE (SCRC)	915	7,02 %	-4,69 %
BERNABE CI (BNBC)	2 400	6,43 %	10,34 %
SOCIETE GENERALE COTE D'IVOIRE (SGBC)	15 000	4,86 %	41,58 %

**PLUS FORTES BAISES**

Titres	Cours	Evol. Jour	Evol. annuelle
SOLIBRA CI (SLBC)	123 950	-7,50 %	-20,54 %
ORAGROUP TOGO (ORGT)	3 555	-7,42 %	-15,16 %
BANK OF AFRICA NG (BOAN)	6 095	-1,69 %	19,51 %
SONATEL SN (SNTS)	14 500	-1,49 %	3,76 %
PALM CI (PALC)	12 810	-1,35 %	83,26 %

**INDICES SECTORIELS**

Base = 100 au 14 juin 1999	Nombre de sociétés	Valeur	Evol. Jour	Evol. annuelle	Volume	Valeur	PER moyen
BRVM - INDUSTRIE	12	107,23	-1,99 %	-2,62 %	3 855	8 876 725	28,09
BRVM - SERVICES PUBLICS	4	472,82	-0,82 %	5,34 %	9 995	113 908 555	9,31
BRVM - FINANCES	15	77,01	0,39 %	-0,16 %	157 486	73 739 089	7,30
BRVM - TRANSPORT	2	455,07	0,00 %	-26,85 %	76	143 110	7,30
BRVM - AGRICULTURE	5	337,83	-0,30 %	38,85 %	21 721	262 268 645	5,94
BRVM - DISTRIBUTION	7	372,55	0,86 %	-8,56 %	8 175	21 753 685	31,47
BRVM - AUTRES SECTEURS	1	2 042,07	-0,90 %	126,71 %	4	6 605	19,87
BRVM - PETITES CAPITALISATIONS	-	-	-	-	-	-	-

Indicateurs	1er et 2è Comp.	BRVM PC
PER moyen du marché	8,25	
Taux de rendement moyen du marché	5,92	
Taux de rentabilité moyen du marché	7,51	
Nombre de sociétés cotées	46	
Nombre de lignes obligataires	101	
Volume moyen annuel par séance	1 414 950,00	
Valeur moyenne annuelle par séance	1 677 542 837,71	

Indicateurs	1er et 2è Comp.	BRVM PC
Ratio moyen de liquidité	1,88	
Ratio moyen de satisfaction	13,25	
Ratio moyen de tendance	703,71	
Ratio moyen de couverture	14,21	
Taux de rotation moyen du marché	0,02	
Prime de risque du marché	6,23	
Nombre de SGI participantes	25	

**Définitions**

Volume moyen annuel par séance = Valeur annuelle échangée / nombre de séances  
 Valeur moyenne annuelle par séance = Valeur annuelle échangée / nombre de séances  
 Ratio moyen de liquidité = Moyenne des ratios de liquidité (Titres échangés / Volume des ordres de vente)  
 Ratio moyen de satisfaction = Moyenne des ratios de satisfaction (Titres échangés / Volume des ordres d'achat)  
 Ratio moyen de tendance = Moyenne des ratios de tendance (Volume des ordres d'achat / Volume des ordres de vente)  
 Ratio moyen de couverture = Moyenne des ratios de couverture (Volume des ordres de vente / Volume des ordres d'achat)

Taux moyen de rotation = moyenne des taux de rotation des actions cotées (volume transigé / capi flottante)  
 PER moyen du marché = moyenne des PER des actions cotées ayant un PER positif  
 Taux de rendement moyen = moyenne des taux de rendement des actions cotées ayant distribué un dividende  
 Taux de rentabilité moyen = moyenne des taux de rentabilité des actions cotées  
 Prime de risque du marché = (1 / le PER moyen du marché) - le taux de référence actuel des emprunts d'Etat



BRVM - BOURSE REGIONALE DES VALEURS MOBILIERES  
 BRVM - Société Anonyme au capital de 3.062.040.000 CFA - RC : CI - ABJ - 1997 - B - 208435 - CC : 9819725 - E  
 Siège Social : Abidjan - CÔTE D'IVOIRE. Adresse : 18, Rue Joseph ANOMA (Rue des Banques) - Abidjan  
 Tél : +225 20 32 66 85 / 86, Fax : +225 20 32 66 84, Mail : brvm@brvm.org, Site Web : www.brvm.org

**MARCHE DES ACTIONS**

Symbole	Titre	Cours Précédent	Cours du jour		Variation jour	Séance de cotation		Cours Référence	Variation de l'année précédente	Dernier dividende payé		Rdt. Net	PER
			Ouv.	Clôt.		Volume	Valeur			Montant net	Date		
<b>SECTEUR - INDUSTRIE</b>		<b>107,23</b>	<b>points</b>		<b>-1,99 %</b>								
CABC	SICABLE CI	1 145	1 145	1 165	1,75 %	11	12 615	1 165	14,78 %	133,00	2-août-21	11,42 %	172,01
FTSC	FILTISAC CI	1 290	1 300	1 385	7,36 %	106	138 885	1 385	-17,56 %	235,00	30-juil.-21	16,97 %	
NEIC	NEI-CEDA CI	630	630	655	3,97 %	300	194 100	655	4,80 %	9,00	28-juin-01		8,53
NTLC	NESTLE CI	6 995	7 000	7 000	0,07 %	242	1 693 930	7 000	52,01 %	363,67	30-juil.-21	5,20 %	7,26
SEMC	CROWN SIEM CI	760	760	760	0,00 %	252	191 520	760	-0,65 %	14,40	28-déc.-21	1,89 %	8,03
SIVC	AIR LIQUIDE CI	825	825	825	0,00 %	1 513	1 248 225	825	-7,82 %	63,00	29-sept.-17		
SLBC	SOLIBRA CI	133 995	133 995	123 950	-7,50 %	11	1 373 495	123 950	-20,54 %	2 736,00	3-août-21	2,21 %	11,65
SMBC	SMB CI	6 995	6 900	7 150	2,22 %	257	1 801 780	7 150	3,62 %	810,00	15-juil.-21	11,33 %	5,93
STBC	SITAB CI	6 000	6 000	6 000	0,00 %	130	780 000	6 000	-2,91 %	436,12	2-juil.-21	7,27 %	11,34
TTRC	TRITURAF CI-Ste en Liquidation	490	SP	SP	0,00 %			490	0,00 %	1 440,00	19-juil.-02		
UNLC	UNILEVER CI	4 850	NC	NC	0,00 %			4 850	-0,82 %	1 233,00	9-juil.-12		7,31
UNXC	UNIWAX CI	1 395	1 395	1 400	0,36 %	1 033	1 442 175	1 400	-30,00 %	18,00	16-juil.-21	1,29 %	20,74
<b>TOTAL</b>						<b>3 855</b>	<b>8 876 725</b>						<b>28,09</b>
<b>SECTEUR - SERVICES PUBLICS</b>		<b>472,82</b>	<b>points</b>		<b>-0,82 %</b>								
CIEC	CIE CI	2 100	2 250	2 160	2,86 %	58	129 330	2 160	13,98 %	167,14	14-juil.-21	7,74 %	12,40
ONTBF	ONATEL BF	4 300	4 300	4 300	0,00 %	1 980	8 510 500	4 300	9,00 %	399,56	1-juin-21	9,29 %	9,03
SDCC	SODE CI	4 555	4 600	4 875	7,03 %	1 013	4 638 000	4 875	13,50 %	337,50	27-juil.-21	6,92 %	10,08
SNTS	SONATEL SN	14 720	14 690	14 500	-1,49 %	6 944	100 630 725	14 500	3,76 %	1 400,00	18-mai-22	9,66 %	5,74
<b>TOTAL</b>						<b>9 995</b>	<b>113 908 555</b>						<b>9,31</b>
<b>SECTEUR - FINANCES</b>		<b>77,01</b>	<b>points</b>		<b>0,39 %</b>								
BICC	BICI CI	5 975	6 000	6 000	0,42 %	500	3 000 000	6 000	-18,92 %	50,00	6-juil.-21	0,83 %	10,41
BOAB	BANK OF AFRICA BN (d)	6 500	6 500	6 600	1,54 %	6 051	39 353 760	6 055	24,53 %	436,00	20-mai-21	6,61 %	8,03
BOABF	BANK OF AFRICA BF	5 500	5 460	5 460	-0,73 %	62	338 800	5 460	-11,94 %	448,00	4-mai-22	8,21 %	5,65
BOAC	BANK OF AFRICA CI	4 945	4 930	4 925	-0,40 %	31	152 705	4 925	-15,88 %	374,00	28-avr.-22	7,59 %	5,92
BOAM	BANK OF AFRICA ML	1 250	1 335	1 300	4,00 %	215	281 915	1 300	-12,46 %	271,00	15-mai-19		11,35
BOAN	BANK OF AFRICA NG	6 200	6 100	6 095	-1,69 %	489	2 983 340	6 095	19,51 %	567,30	12-mai-22	9,31 %	8,43
BOAS	BANK OF AFRICA SENEGAL	2 485	2 485	2 485	0,00 %	120	298 100	2 485	5,74 %	161,01	1-juin-21	6,48 %	5,39
CBIBF	CORIS BANK INTERNATIONAL	9 200	9 500	9 200	0,00 %	80	758 500	9 200	-12,38 %	406,00	6-juil.-21	4,41 %	6,32
ECOC	ECOBANK COTE D'IVOIRE	4 300	4 400	4 300	0,00 %	631	2 714 980	4 300	-10,14 %	420,30	29-avr.-22	9,77 %	6,90
ETIT	ECOBANK TRANS. INCORP. TG	16	16	16	0,00 %	144 559	2 312 934	16	-11,11 %	1,21	28-avr.-17		1,49
NSBC	NSIA BANQUE COTE D'IVOIRE	5 840	5 840	5 840	0,00 %	1 231	7 189 040	5 840	-5,58 %	77,69	27-juil.-20	1,33 %	6,09
ORGT	ORAGROUP TOGO	3 840	3 570	3 555	-7,42 %	1 940	6 916 980	3 555	-15,16 %	59,52	17-juil.-20	1,67 %	12,46
SAFC	SAFCA CI	1 000	1 000	1 000	0,00 %	30	30 000	1 000	17,65 %	23,04	29-juil.-11		
SGBC	SOCIETE GENERALE COTE D'IVOIRE	14 305	14 305	15 000	4,86 %	40	579 150	15 000	41,58 %	368,30	30-juin-21	2,46 %	6,92
SIBC	SOCIETE IVOIRIENNE DE BANQUE	4 505	4 510	4 650	3,22 %	1 507	6 828 885	4 650	16,69 %	360,00	23-juil.-21	7,74 %	6,83
<b>TOTAL</b>						<b>157 486</b>	<b>73 739 089</b>						<b>7,30</b>
<b>SECTEUR - TRANSPORT</b>		<b>455,07</b>	<b>points</b>		<b>0,00 %</b>								
SDSC	BOLLORE	1 870	1 900	1 870	0,00 %	76	143 110	1 870	-27,24 %	100,00	11-août-21	5,35 %	7,30
SVOC	MOVIS CI	2 395	SP	SP	0,00 %			2 395	0,00 %	270,00	5-juil.-99		

TOTAL	76	143 110	7,30
-------	----	---------	------

**MARCHE DES ACTIONS**

Symbole	Titre	Cours Précédent	Cours du jour		Variation jour	Séance de cotation		Cours Référence	Variation de l'année précédente	Dernier dividende payé		Rdt. Net	PER
			Ouv.	Clôt.		Volume	Valeur			Montant net	Date		
<b>SECTEUR - AGRICULTURE</b>		<b>337,83</b>	<b>points</b>		<b>↓</b>	<b>-0,30 %</b>							
PALC	PALM CI	12 985	12 900	12 810	-1,35 %	18 912	243 803 045	12 810	83,26 %	102,51	27-août-21	0,80 %	4,66
SCRC	SUCRIVOIRE	855	855	915	7,02 %	16	14 520	915	-4,69 %	40,50	20-août-21	4,43 %	2,73
SICC	SICOR CI	8 860	8 860	8 860	0,00 %	1	8 860	8 860	73,05 %	1 919,00	25-sept.-00		5,37
SOGC	SOGB CI	6 605	6 650	6 605	0,00 %	2 792	18 442 220	6 605	32,10 %	250,00	15-juil.-21	3,79 %	9,69
SPHC	SAPH CI	5 900	NC	NC	0,00 %			5 900	13,57 %	132,30	24-août-21	2,24 %	7,27
<b>TOTAL</b>						<b>21 721</b>	<b>262 268 645</b>						<b>5,94</b>
<b>SECTEUR - DISTRIBUTION</b>		<b>372,55</b>	<b>points</b>		<b>↑</b>	<b>0,86 %</b>							
ABJC	SERVAIR ABIDJAN CI	1 560	1 610	1 610	3,21 %	309	497 490	1 610	-8,00 %	164,96	30-sept.-19		
BNBC	BERNABE CI	2 255	2 250	2 400	6,43 %	181	408 145	2 400	10,34 %	45,00	19-juil.-19		99,47
CFAC	CFAO MOTORS CI	860	860	865	0,58 %	1 553	1 339 185	865	-27,31 %	22,15	15-juil.-21	2,56 %	23,38
PRSC	TRACTAFRIC MOTORS CI	3 340	3 340	3 500	4,79 %	5 631	18 724 120	3 500	-16,67 %	162,90	2-sept.-21	4,65 %	11,68
SHEC	VIVO ENERGY CI	860	860	860	0,00 %	236	201 670	860	0,00 %	63,90	26-nov.-20	7,43 %	25,32
TTLIC	TOTAL CI	2 200	2 195	2 200	0,00 %	260	571 150	2 200	4,76 %	109,31	27-sept.-21	4,97 %	12,43
TTLS	TOTAL SN	2 380	2 385	2 385	0,21 %	5	11 925	2 385	20,76 %	223,60	30-juil.-21	9,38 %	16,56
<b>TOTAL</b>						<b>8 175</b>	<b>21 753 685</b>						<b>31,47</b>
<b>AUTRES SECTEURS</b>		<b>2 042,07</b>	<b>points</b>		<b>↓</b>	<b>-0,90 %</b>							
STAC	SETAO CI	1 670	1 650	1 655	-0,90 %	4	6 605	1 655	126,71 %	66,15	16-juil.-21	4,00 %	19,87
<b>TOTAL</b>						<b>4</b>	<b>6 605</b>						<b>19,87</b>
<b>TOTAL - Marché des actions</b>						<b>201 312</b>	<b>480 696 414</b>						

**MARCHE DES DROITS**

Symbole	Titre	Cours Précédent	Cours du jour		Variation jour	Séance de cotation		Cours Référence	Variation depuis l'origine	Parité	Periode de négociation	
			Ouv.	Clôt.		Volume	Valeur				Début	fin
<b>TOTAL</b>												
<b>TOTAL - Marché des droits</b>												

**TROISIEME COMPARTIMENT - BRVM PETITES CAPITALISATIONS**

Symbole	Titre	Cours Précédent	Cours du jour		Variation jour	Séance de cotation		Cours Référence	Variation depuis l'origine
			Ouv.	Clôt.		Volume	Valeur		
<b>TOTAL</b>									
<b>TOTAL - 3ème Compartiment - BRVM PC</b>									

**Légende:**  
 (d) Ex-dividende (V) Variation par rapport au cours de référence  
 Cours du jour: Ouv.: Ouverture Clôt.: Clôture Moy.: Moyen  
 Mentions : NC: Non Coté Ex-c: Ex-coupon Ex-d: Ex-droit SP: Suspendu Val-T: Valeur Théorique  
 PER = Cours / BNPA selon les données disponibles Rdt. Net: Rendement net (DNPA / Cours)  
 Comp.: 1 - Premier Compartiment 2 - Second Compartiment 3 - Compartiment de croissance  
 Ratio de liquidité = Titres échangés / Volume des ordres de vente  
 : Progression de l'indice sectoriel : Stabilité de l'indice sectoriel : Recul de l'indice sectorie

MARCHE DES OBLIGATIONS

Symbole	Titre	Valeur nominale	Cours Précédent	Cours du jour	Cours Référence	Séance de cotation		Coupon couru	Coupon d'intérêt		Type Amort	
						Volume	Valeur		Période	Montant net	Eché.	
<b>OBLIGATIONS D'ETAT</b>												
EOM.01	ETAT DU MALI 6.20% 2016-2023	3 332	3 565	NC	3 565.24			204,89	A	206,58	23-mai-22	ACD
EOM.02	Etat du Mali 6.50% 2017-2024	4 000	4 000	NC	4 000			21,37	A	260,00	20-avr.-23	AC
EOM.03	ETAT DU MALI 6,50 % 2018-2025	8 000	8 000	NC	8 000			404,25	A	650,00	5-oct.-22	AC
EOM.04	ETAT DU MALI 6,50% 2019-2027	10 000	10 000	NC	10 000			555,62	A	650,00	12-juil.-22	AC
EOM.05	ETAT DU MALI 6,50% 2020-2028	10 000	9 999	NC	9 999			96,16	A	650,00	27-mars-23	ACD
EOM.06	ETAT DU MALI 6,50% 2020-2027	10 000	10 700	NC	10 700			304,52	A	650,00	30-nov.-22	AC
EOM.07	ETAT DU MALI 6.50% 2021-2031	10 000	10 000	10 000	10 000	756	7 567 000	60,55	A	650,00	16-avr.-23	AC
EOS.05	ETAT SENEGAL 6.50% 2013-2023	10 000	10 000	NC	10 000			199,31	S	325,00	29-juil.-22	ACD
EOS.07	ETAT SENEGAL 6.30% 2015-2025	10 000	10 500	NC	10 500			303,78	S	312,41	25-mai-22	ACD
TPBF.O10	TPBF 6,50% 2020 - 2028	10 000	10 700	NC	10 700			107,74	S	325,00	20-sept.-22	ACD
TPBF.O11	TPBF 6,50 % 2020-2028	10 000	10 000	10 000	10 000	19	190 000	235,22	S	325,00	9-juil.-22	ACD
TPBF.O12	TPBF 6.50% 2021-2031	10 000	10 700	NC	10 700			98,91	S	325,00	25-sept.-22	ACD
TPBF.O13	TPBF 6,50 % 2021 - 2031	10 000	10 000	10 500	10 500	150	1 575 000	240,61	S	325,00	6-juil.-22	ACD
TPBF.O4	TPBF 6.50% 2017-2027	10 000	10 700	NC	10 700			194,11	S	322,33	31-juil.-22	ACD
TPBF.O5	TPBF 6,50% 2017-2024	10 000	10 700	NC	10 700			253,57	S	325,00	29-juin-22	ACD
TPBF.O6	TPBF 6.50% 2018-2025	10 000	10 700	NC	10 700			295,62	S	324,11	5-juin-22	ACD
TPBF.O7	TPBF 6,50% 2018- 2025	10 000	10 000	NC	10 000			8,83	S	325,00	15-nov.-22	AC
TPBF.O8	TPBF 6,50% 2019-2027	10 000	10 000	NC	10 000			24,93	S	327,67	6-nov.-22	ACD
TPBF.O9	TPBF 6,50% 2019 - 2027	10 000	10 700	NC	10 700			74,59	S	325,00	8-oct.-22	ACD
TPBJ.O3	TPBJ 6,50% 2020-2028	10 000	10 000	NC	10 000			477,26	A	650,00	25-août-22	AC
TPBJ.O4	TPBJ 5,50 % 2022-2037	10 000	10 000	NC	10 000			120,55	A	550,00	1-mars-23	AC
TPBJ.O5	TPBJ 5,85 % 2022-2042	10 000	10 000	NC	10 000			128,22	A	585,00	1-mars-23	ACD
TPCI.O16	TPCI 6.55% 2014-2022	10 000	10 000	SP	10 000			655,00	A	655,00	20-mai-22	ACD
TPCI.O17	TPCI 3% 2014-2024	10 000	10 000	NC	10 000			125,27	S	150,00	19-juin-22	ACD
TPCI.O19	TPCI 5.99% 2015-2025	10 000	10 000	NC	10 000			9,85	A	599,00	14-mai-23	ACD
TPCI.O20	TPCI 5.85% 2015-2022	10 000	10 000	NC	10 000			71,93	S	292,50	5-oct.-22	ACD
TPCI.O21	TPCI 6% 2016-2028	10 000	10 700	NC	10 700			69,04	A	600,00	8-avr.-23	ACD
TPCI.O22	TPCI 5.90% 2016 - 2026	10 000	9 999	NC	9 999			547,97	A	590,00	15-juin-22	ACD
TPCI.O23	TPCI 5.90% 2016-2026	10 000	10 215	NC	10 215			297,42	A	590,00	17-nov.-22	ACD
TPCI.O24	TPCI 6.25% 2017-2029	10 000	10 700	NC	10 700			85,38	S	312,50	30-sept.-22	ACD
TPCI.O25	TPCI 5,95% 2017-2024 A	10 000	10 100	NC	10 100			42,27	S	297,50	24-oct.-22	ACD
TPCI.O26	TPCI 5,95% 2017-2024 B	10 000	10 050	NC	10 050			16,17	S	297,50	10-nov.-22	ACD
TPCI.O27	TPCI 6% 2017-2025	10 000	10 250	NC	10 250			234,07	S	300,00	29-juin-22	ACD
TPCI.O28	TPCI 6% 2018 - 2026	10 000	10 700	NC	10 700			478,36	A	600,00	2-août-22	ACD
TPCI.O29	TPCI 6% 2018-2026	10 000	10 000	NC	10 000			350,14	A	600,00	19-oct.-22	ACD
TPCI.O30	TPCI 5,95% 2018-2025	8 000	8 216	NC	8 216			206,05	S	237,35	13-juin-22	ACD
TPCI.O31	TPCI 5,75% 2019 - 2026	10 000	10 230	NC	10 230			526,16	A	575,00	20-juin-22	ACD
TPCI.O32	TPCI 2,23% 2019-2026	10 000		NC				612,18	A	669,00	20-juin-22	ACD
TPCI.O33	TPCI 5.75% 2019-2026	8 000	8 560	NC	8 560			76,88	A	460,00	20-mars-23	ACD
TPCI.O34	TPCI 6% 2019-2029	8 750	8 750	NC	8 750			87,74	A	525,00	20-mars-23	ACD
TPCI.O35	TPCI 5,75% 2019 -2026	10 000	10 000	NC	10 000			493,08	A	575,00	11-juil.-22	ACD
TPCI.O36	TPCI 5,75% 2019- 2026	10 000	10 180	NC	10 180			428,49	A	575,00	21-août-22	ACD
TPCI.O37	TPCI 5,80% 2019-2026	10 000	10 290	NC	10 290			265,37	A	580,00	4-déc.-22	ACD
TPCI.O38	TPCI 5,75% 2019-2026	10 000	10 000	NC	10 000			263,08	A	575,00	4-déc.-22	ACD
TPCI.O39	TPCI 5,75% 2019 - 2026	10 000	10 700	NC	10 700			338,70	A	575,00	17-oct.-22	ACD
TPCI.O40	TPCI 5,75% 2019-2026	10 000	10 200	NC	10 200			204,79	A	575,00	10-janv.-23	ACD
TPCI.O41	TPCI 5,80% 2020-2027	10 000	10 700	NC	10 700			128,71	A	580,00	28-févr.-23	ACD
TPCI.O42	TPCI 5,90% 2020-2030	10 000	10 700	10 200	10 200	5	51 000	130,93	A	590,00	28-févr.-23	ACD
TPCI.O43	TPCI 5,90% 2020 - 2030	10 000	10 000	NC	10 000			43,64	A	590,00	23-avr.-23	ACD
TPCI.O44	TPCI 5,80% 2020 - 2027	10 000	10 075	NC	10 075			42,90	A	580,00	23-avr.-23	ACD
TPCI.O45	TPCI 5,80% 2020 -2027	10 000	10 195	NC	10 195			537,10	A	580,00	16-juin-22	ACD
TPCI.O46	TPCI 5,90% 2020 - 2030	10 000	10 500	NC	10 500			546,36	A	590,00	16-juin-22	ACD
TPCI.O47	TPCI 5,80% 2020 - 2027	10 000	10 250	NC	10 250			537,10	A	580,00	16-juin-22	ACD
TPCI.O48	TPCI 5,80% 2020- 2027	10 000	10 000	NC	10 000			468,77	A	580,00	29-juil.-22	ACD
TPCI.O49	TPCI 5,90% 2020- 2030	10 000	10 085	NC	10 085			476,85	A	590,00	29-juil.-22	ACD
TPCI.O50	TPCI 5,90% 2020-2030	10 000	10 000	NC	10 000			428,36	A	590,00	28-août-22	ACD
TPCI.O51	TPCI 5,80% 2020-2027	10 000	10 100	NC	10 100			365,48	A	580,00	2-oct.-22	ACD
TPCI.O52	TPCI 5,90 % 2020-2030	10 000	10 700	NC	10 700			371,78	A	590,00	2-oct.-22	ACD
TPCI.O53	TPCI 5,80% 2020-2027	10 000	10 600	NC	10 600			324,16	A	580,00	28-oct.-22	ACD
TPCI.O54	TPCI 5,90% 2020-2030	10 000	10 300	NC	10 300			329,75	A	590,00	28-oct.-22	ACD

vendredi 20 mai 2022

TPCI.O55	TPCI 5,80% 2020 -2027	10 000	10 500	NC	10 500			233,59	A	580,00	24-déc.-22	ACD
TPCI.O56	TPCI 5,90% 2020- 2030	10 000	10 700	NC	10 700			237,62	A	590,00	24-déc.-22	ACD
TPCI.O57	TPCI 5,80% 2020-2027	10 000	10 000	NC	10 000			287,62	A	580,00	20-nov.-22	ACD
TPCI.O58	TPCI 5,80% 2021-2028	10 000	10 400	NC	10 400			114,41	A	580,00	9-mars-23	ACD
TPCI.O59	TPCI 5,90% 2021-2031	10 000	10 500	10 500	10 500	25	266 500	116,38	A	590,00	9-mars-23	ACD
TPCI.O60	TPCI 5,80% 2021-2028	10 000	10 000	NC	10 000			591,12	A	580,00	13-mai-22	ACD
TPCI.O61	TPCI 5,90% 2021-2031	10 000	10 050	NC	10 050			601,32	A	590,00	13-mai-22	ACD
TPCI.O62	TPCI 5,80 % 2021 -2028	10 000	10 700	NC	10 700			514,85	A	580,00	30-juin-22	ACD
TPCI.O63	TPCI 5,90% 2021 -2031	10 000	10 000	NC	10 000			510,43	A	590,00	30-juin-22	ACD
TPCI.O64	TPCI 5,80 % 2021 - 2028	10 000	10 180	NC	10 180			440,16	A	580,00	16-août-22	ACD
TPCI.O65	TPCI 5,90% 2021-2031	10 000	10 500	NC	10 500			375,01	A	590,00	30-sept.-22	ACD
TPCI.O66	TPCI 5,90% 2021-2031	10 000	10 150	NC	10 150			316,82	A	590,00	5-nov.-22	ACD
TPCI.O67	TPCI 5,90 % 2021-2036	10 000	10 000	NC	10 000			250,55	A	590,00	16-déc.-22	ACD
TPCI.O68	TPCI 5,90 % 2022-2037	10 000	10 700	NC	10 700			174,58	A	590,00	1-févr.-23	ACD
TPCI.O69	TPCI 5,75 % 2022-2037	10 000	10 000	NC	10 000			92,95	A	575,00	22-mars-23	ACD
TPNE.O1	TRESOR PUBLIC DU NIGER 6,50% 2019-2026	10 000	10 700	NC	10 700			94,38	A	650,00	28-mars-23	ACD
TPNE.O2	TRESOR PUBLIC DU NIGER 6,50% 2019 - 2026	10 000	10 700	10 700	10 700	29	297 000	520,00	A	650,00	1-août-22	ACD
TPNE.O3	TRESOR PUBLIC DU NIGER 6,5% 2020-2027	10 000	10 700	NC	10 700			521,78	A	650,00	31-juil.-22	ACD
TPNE.O4	TRESOR PUBLIC DU NIGER 6,30% 2021-2031	10 000	10 700	10 500	10 500	5 215	53 157 500	464,30	A	630,00	24-août-22	ACD
<b>TOTAL</b>						<b>6 199</b>	<b>63 104 000</b>					

**OBLIGATIONS REGIONALES**

BIDC.O4	BIDC-EBID 6.10% 2017-2027	7 500	8 025	NC	8 025			423,66	A	457,50	16-juin-22	ACD
BIDC.O5	BIDC-EBID 6,40% 2019-2026	10 000	10 700	NC	10 700			226,30	S	320,00	12-juil.-22	ACD
BIDC.O6	BIDC-EBID 6,50 % 2021-2028	10 000	10 500	NC	10 500			325,89	S	322,33	18-mai-22	ACD
CRRH.O1	CRRH-UEMOA 6.10% 2012-2022	10 000	9 925	NC	9 925			161,77	S	305,00	13-août-22	AC
CRRH.O2	CRRH-UEMOA 6.10% 2012-2024	10 000	10 000	NC	10 000			207,27	S	305,00	17-juil.-22	AC
CRRH.O3	CRRH-UEMOA 6% 2013-2023	10 000	10 000	NC	10 000			39,34	S	300,00	26-oct.-22	AC
CRRH.O4	CRRH-UEMOA 6% 2014-2024	10 000	9 975	NC	9 975			232,42	S	300,00	30-juin-22	AC
CRRH.O5	CRRH-UEMOA 5.85% 2015-2025	10 000	10 000	NC	10 000			217,97	S	290,10	4-juil.-22	AC
CRRH.O6	CRRH-UEMOA 5.85% 2016-2026	10 000	10 230	NC	10 230			221,40	S	292,50	3-juil.-22	ACD
CRRH.O7	CRRH-UEMOA 5.95% 2017-2029	6 250	6 249	NC	6 249.38			3,03	S	185,94	17-nov.-22	AC
CRRH.O8	CRRH-UEMOA 5.95% 2018-2030	7 500	7 500	NC	7 500			183,89	S	223,13	21-juin-22	AC
CRRH.O9	CRRH-UEMOA 6.05% 2018-2033	8 000	8 000	NC	8 000			199,45	S	242,00	21-juin-22	AC
<b>TOTAL</b>						<b>0</b>	<b>0</b>					

**OBLIGATIONS PRIVEES**

BHSN.O1	DIASPORA BONDS BHS 6,25% 2019-	10 000	10 700	10 700	10 700	630	6 467 600	222,60	S	309,93	10-juil.-22	ACD
FNSBC.O1	FCTC NSIA BANQUE 7 % 2020-2025	6 667	6 667	6 666	6 666.66	2 640	17 599 993	80,78	T	114,33	16-juin-22	ACD
FTMC.O1	FCTC TEYLIMOM IMMO 7 % 2021-2028	10 000	10 500	NC	10 500			136,08	T	171,50	8-juin-22	ACD
ORGT.O2	ORAGROUP SA 7,15% 2021-2028	10 000	10 700	NC	10 700			93,77	S	715,00	26-oct.-22	ACD
PADS.O3	PAD 6,60% 2020-2027	10 000	10 000	10 200	10 200	122	1 244 400	55,90	S	330,00	19-oct.-22	ACD
SNLC.O1	SENELEC 6,50% 2018-2025	6 000	6 420	NC	6 420			57,23	S	195,00	27-sept.-22	AC
SNTS.O2	SONATEL 6,50% 2020-2027	10 000	10 700	NC	10 700			207,57	S	302,99	16-juil.-22	ACD
<b>TOTAL</b>						<b>3 392</b>	<b>25 311 993</b>					

**SUKUK ET TITRES ASSIMILES**

SUKCI.S2	SUKUK CI 5.75% 2016-2023	10 000	10 500	NC	10 500			118,19	S	293,89	7-sept.-22	ACD
SUKSN.S2	SUKUK SN 6% 2016-2026	10 000	10 600	NC	10 600			190,00	S	301,67	26-juil.-22	ACD
SUKTG.S1	SUKUK TG 6.5% 2016-2026	10 000	10 700	NC	10 700			189,01	S	371,86	17-août-22	ACD
<b>TOTAL</b>						<b>0</b>	<b>0</b>					

**TOTAL - Marché des obligations**

9 591 88 415 993

**Légende :**  
 (#) (\*) Ex-Coupon couru (##)Cours de référence amorti / Coupon couru Ex-c (#)Ex-marge de profits  
 Cours du jour: Ouv.: Ouverture Clôt.: Clôture Moy.: Moyen  
 Type Amort: Type d'Amortissement IF: In Fine AC: Amortissement Constant AD: Amortissement Dégressif ACD: Amortissement Constant Différé  
 Période: Périodicité de paiement des coupons A: Annuelle S: Semestrielle T: Trimestrielle  
 Eché.: Échéance de paiement des intérêts  
 Mentions: NC: Non Coté Ex-c: Ex-coupon ou Ex-droit SP: Suspendu

## INFORMATIONS

### OPERATIONS EN COURS

Emetteur	Opération
BANK OF AFRICA BN	Paiement de dividendes de 546 F CFA net par action, le 25/05/2022
BANK OF AFRICA SN	Paiement de dividendes de 161 F CFA net par action, le 01/06/2022

### AVIS

Entité	N°	Nature	Objet
BRVM	084-2022	Paiement Intérêts et remboursement	Paiement des intérêts semestriels et remboursement partiel du capital - TPBF 6,50 % 2018-2025
BRVM	085-2022	Diffusion de l'information financière	Respect de diffusion d'information financière par les sociétés cotées à la BRVM (états financiers annuels exercice 2021 et rapports d'activités du premier trimestre 2022)

### COMMUNIQUES

Emetteur	N°	Nature	Objet
NSBC	20220520-1	Communiqué-Avis de Convocation	Avis de convocation - Assemblée Générale Ordinaire - NSIA BANQUE CI
UNILEVER CI	20220520	Etats financiers	États financiers Exercice 2021 - UNILEVER CI

**QUANTITES RESIDUELLES**

**MARCHE DES ACTIONS**

Symbole	Titre	Quantité résiduelle à l'achat	Cours			Quantité résiduelle à la vente	Cours de Référence
			Achat	/	Vente		
ABJC	SERVAIR ABIDJAN CI	4	1,610	/	1,640	550	1 610
BICC	BICI CI	27	6,000	/	6,100	11	6 000
BNBC	BERNABE CI	355	2,255	/	2,415	1	2 400
BOAB	BANK OF AFRICA BN	18	6,505	/	6,600	1 787	6 600
BOABF	BANK OF AFRICA BF	43	5,460	/	5,500	1 090	5 460
BOAC	BANK OF AFRICA CI	6	4,905	/	4,925	1	4 925
BOAM	BANK OF AFRICA ML	3	1,300	/	1,330	202	1 300
BOAN	BANK OF AFRICA NG	11	6,000	/	6,095	968	6 095
BOAS	BANK OF AFRICA SENEGAL	24	2,485	/	2,550	50	2 485
CABC	SICABLE CI	27	1,145	/	1,165	142	1 165
CBIBF	CORIS BANK INTERNATIONAL	123	9,200	/	9,500	95	9 200
CFAC	CFAO MOTORS CI	2	855	/	865	50	865
CIEC	CIE CI	82	2,160	/	2,250	415	2 160
ECOC	ECOBANK COTE D'IVOIRE	15	4,285	/	4,300	621	4 300
ETIT	ECOBANK TRANS. INCORP. TG	1 207 532	15	/	16	5 560 419	16
FTSC	FILTISAC CI	10	1,320	/	1,385	199	1 385
NEIC	NEI-CEDA CI	6	630	/	655	240	655
NSBC	NSIA BANQUE COTE D'IVOIRE	26	5,800	/	5,840	97	5 840
NTLC	NESTLE CI	2	6,975	/	7,000	1 271	7 000
ONTBF	ONATEL BF	96	4,260	/	4,320	1 000	4 300
ORGT	ORAGROUP TOGO	155	3,570	/	3,835	2 025	3 555
PALC	PALM CI	113	12,810	/	12,865	15	12 810
PRSC	TRACTAFRIC MOTORS CI	258	3,350	/	3,500	4 894	3 500
SAFC	SAFCA CI			/	1,000	11 111	1 000
SCRC	SUCRIVOIRE	108	Marché	/			915
SDCC	SODE CI	4	4,800	/	4,870	19	4 875
SDSC	BOLLORE	30	1,805	/	1,870	63	1 870
SEMC	CROWN SIEM CI	781	760	/	775	515	760
SGBC	SOCIETE GENERALE COTE D'IVOIRE	5	14,400	/	14,700	600	15 000
SHEC	VIVO ENERGY CI	759	860	/	880	968	860
SIBC	SOCIETE IVOIRIENNE DE BANQUE	100	4,550	/	4,650	40	4 650
SICC	SICOR CI	100	9,035	/			8 860
SIVC	AIR LIQUIDE CI	23 337	825	/	850	310	825
SLBC	SOLIBRA CI	3	123,950	/	130,000	6	123 950
SMBC	SMB CI	4	6,900	/	7,150	203	7 150
SNTS	SONATEL SN	746	14,500	/	14,550	385	14 500
SOGC	SOGB CI	2 095	6,600	/	6,605	168	6 605
SPHC	SAPH CI	20	5,600	/	5,895	40	5 900
STAC	SETAO CI			/	1,655	499	1 655
STBC	SITAB CI	1 000	6,010	/	6,300	1 007	6 000
SVOC	MOVIS CI			/			2 395
TTLC	TOTAL CI	100	2,195	/	2,200	14 357	2 200
TTLS	TOTAL SN	970	2,380	/	2,390	2 000	2 385
TTRC	TRITURAF CI-Ste en Liquidation			/			490
UNLC	UNILEVER CI	15	Marché	/			4 850
UNXC	UNIWAX CI	2 352	1,395	/	1,400	8	1 400



**QUANTITES RESIDUELLES**

**MARCHE DES DROITS**

Symbole	Titre	Quantité résiduelle à l'achat	Cours Achat / Vente	Quantité résiduelle à la vente	Cours de Référence
---------	-------	-------------------------------	---------------------	--------------------------------	--------------------

**TROISIEME COMPARTIMENT - BRVM PETITES CAPITALISATIONS**

Symbole	Titre	Quantité résiduelle à l'achat	Cours Achat / Vente	Quantité résiduelle à la vente	Cours de Référence
---------	-------	-------------------------------	---------------------	--------------------------------	--------------------

**QUANTITES RESIDUELLES**

**MARCHE DES OBLIGATIONS**

Symbole	Titre	Quantité résiduelle à l'achat	Cours Achat / Vente	Quantité résiduelle à la vente	Cours de Référence
BHSN.O1	DIASPORA BONDS BHS 6,25% 2019-		/ 10,700	10	10 700
FNSBC.O1	FCTC NSIA BANQUE 7 % 2020-2025		/		6 667
FTIMC.O1	FCTC TEYLIOM IMMO 7 % 2021-2028		/ 10,500	1 990	10 500
ORGT.O2	ORAGROUP SA 7,15% 2021-2028		/ 10,700	1 990	10 700
PADS.O3	PAD 6,60% 2020-2027		/		10 200
SNLC.O1	SENELEC 6,50% 2018-2025		/		6 420
SNTS.O2	SONATEL 6,50% 2020-2027		/		10 700
EOM.O1	ETAT DU MALI 6.20% 2016-2023		/		3 565
EOM.O2	Etat du Mali 6.50% 2017-2024		/ 4,000	42	4 000
EOM.O3	ETAT DU MALI 6,50 % 2018-2025		/		8 000
EOM.O4	ETAT DU MALI 6,50% 2019-2027		/		10 000
EOM.O5	ETAT DU MALI 6,50% 2020-2028		/ 10,000	9 952	9 999
EOM.O6	ETAT DU MALI 6,50% 2020-2027		/ 10,000	288	10 700
TPCI.O68	TPCI 5,90 % 2022-2037		/ 10,500	2 000	10 700
TPCI.O69	TPCI 5,75 % 2022-2037		/		10 000
TPNE.O1	TRESOR PUBLIC DU NIGER 6,50% 2019-2026		/		10 700
TPNE.O2	TRESOR PUBLIC DU NIGER 6,50% 2019 - 2026	5 000	10,000 / 10,700	40	10 700
TPNE.O3	TRESOR PUBLIC DU NIGER 6,5% 2020-2027		/		10 700
TPNE.O4	TRESOR PUBLIC DU NIGER 6,30% 2021-2031		/ 10,500	9 985	10 500
TPCI.O62	TPCI 5,80 % 2021 -2028		/ 10,700	2 490	10 700
TPCI.O63	TPCI 5,90% 2021 -2031		/		10 000
TPCI.O64	TPCI 5,80 % 2021 - 2028		/		10 180
TPCI.O65	TPCI 5,90% 2021-2031		/		10 500
TPCI.O66	TPCI 5,90% 2021-2031		/ 10,150	9 976	10 150
TPCI.O67	TPCI 5,90 % 2021-2036		/		10 000
TPCI.O56	TPCI 5,90% 2020- 2030		/		10 700
TPCI.O57	TPCI 5,80% 2020-2027		/		10 000
TPCI.O58	TPCI 5,80% 2021-2028		/		10 400
TPCI.O59	TPCI 5,90% 2021-2031		/ 10,500	9 995	10 500
TPCI.O60	TPCI 5,80% 2021-2028		/		10 000
TPCI.O61	TPCI 5,90% 2021-2031		/		10 050
TPCI.O50	TPCI 5,90% 2020-2030		/		10 000
TPCI.O51	TPCI 5,80% 2020-2027		/		10 100
TPCI.O52	TPCI 5,90 % 2020-2030		/		10 700
TPCI.O53	TPCI 5,80% 2020-2027		/		10 600
TPCI.O54	TPCI 5,90% 2020-2030		/		10 300
TPCI.O55	TPCI 5,80% 2020 -2027		/		10 500
TPCI.O44	TPCI 5,80% 2020 - 2027		/		10 075
TPCI.O45	TPCI 5,80% 2020 -2027		/		10 195
TPCI.O46	TPCI 5,90% 2020 - 2030		/		10 500
TPCI.O47	TPCI 5,80% 2020 - 2027		/		10 250
TPCI.O48	TPCI 5,80% 2020- 2027		/		10 000
TPCI.O49	TPCI 5,90% 2020- 2030		/		10 085
TPCI.O38	TPCI 5,75% 2019-2026		/		10 000
TPCI.O39	TPCI 5,75% 2019 - 2026		/		10 700
TPCI.O40	TPCI 5,75% 2019-2026		/		10 200
TPCI.O41	TPCI 5,80% 2020-2027		/		10 700
TPCI.O42	TPCI 5,90% 2020-2030		/ 10,200	95	10 200
TPCI.O43	TPCI 5,90% 2020 - 2030		/		10 000

vendredi 20 mai 2022

TPCI.O32	TPCI 2,23% 2019-2026		/			10 000
TPCI.O33	TPCI 5.75% 2019-2026		/	8,560	4 980	8 560
TPCI.O34	TPCI 6% 2019-2029		/			8 750
TPCI.O35	TPCI 5,75% 2019 -2026		/	10,200	2	10 000
TPCI.O36	TPCI 5,75% 2019- 2026		/			10 180
TPCI.O37	TPCI 5,80% 2019-2026		/			10 290
TPCI.O26	TPCI 5,95% 2017-2024 B		/			10 050
TPCI.O27	TPCI 6% 2017-2025		/			10 250
TPCI.O28	TPCI 6% 2018 - 2026		/			10 700
TPCI.O29	TPCI 6% 2018-2026	54	10,000	/		10 000
TPCI.O30	TPCI 5,95% 2018-2025		/			8 216
TPCI.O31	TPCI 5,75% 2019 - 2026		/			10 230
TPCI.O20	TPCI 5.85% 2015-2022		/			10 000
TPCI.O21	TPCI 6% 2016-2028		/	10,700	1 983	10 700
TPCI.O22	TPCI 5.90% 2016 - 2026		/	10,000	37	9 999
TPCI.O23	TPCI 5.90% 2016-2026		/			10 215
TPCI.O24	TPCI 6.25% 2017-2029		/			10 700
TPCI.O25	TPCI 5,95% 2017-2024 A		/			10 100
TPBF.O9	TPBF 6,50% 2019 - 2027		/			10 700
TPBJ.O3	TPBJ 6,50% 2020-2028		/			10 000
TPBJ.O4	TPBJ 5,50 % 2022-2037		/			10 000
TPBJ.O5	TPBJ 5,85 % 2022-2042		/	10,000	30	10 000
TPCI.O17	TPCI 3% 2014-2024		/			10 000
TPCI.O19	TPCI 5.99% 2015-2025		/			10 000
TPBF.O13	TPBF 6,50 % 2021 - 2031		/	10,500	4 850	10 500
TPBF.O4	TPBF 6.50% 2017-2027		/			10 700
TPBF.O5	TPBF 6,50% 2017-2024		/			10 700
TPBF.O6	TPBF 6.50% 2018-2025		/	10,600	280	10 700
TPBF.O7	TPBF 6,50% 2018- 2025		/			10 000
TPBF.O8	TPBF 6,50% 2019-2027		/			10 000
EOM.O7	ETAT DU MALI 6.50% 2021-2031		/	10,700	4 967	10 000
EOS.O5	ETAT SENEGAL 6.50% 2013-2023		/			10 000
EOS.O7	ETAT SENEGAL 6.30% 2015-2025		/	10,500	985	10 500
TPBF.O10	TPBF 6,50% 2020 - 2028		/			10 700
TPBF.O11	TPBF 6,50 % 2020-2028		/	10,200	481	10 000
TPBF.O12	TPBF 6.50% 2021-2031		/			10 700
BIDC.O4	BIDC-EBID 6.10% 2017-2027		/			8 025
BIDC.O5	BIDC-EBID 6,40% 2019-2026		/			10 700
BIDC.O6	BIDC-EBID 6,50 % 2021-2028		/			10 500
CRRH.O1	CRRH-UEMOA 6.10% 2012-2022		/			9 925
CRRH.O2	CRRH-UEMOA 6.10% 2012-2024		/			10 000
CRRH.O3	CRRH-UEMOA 6% 2013-2023		/			10 000
CRRH.O4	CRRH-UEMOA 6% 2014-2024		/			9 975
CRRH.O5	CRRH-UEMOA 5.85% 2015-2025		/	10,000	121	10 000
CRRH.O6	CRRH-UEMOA 5.85% 2016-2026		/			10 230
CRRH.O7	CRRH-UEMOA 5.95% 2017-2029		/	6,250	770	6 249
CRRH.O8	CRRH-UEMOA 5.95% 2018-2030		/			7 500
CRRH.O9	CRRH-UEMOA 6.05% 2018-2033		/			8 000

## SUKUK ET TITRES ASSIMILES

Symbole	Titre	Quantité résiduelle à l'achat	Cours Achat / Vente	Quantité résiduelle à la vente	Cours de Référence
SUKCI.S2	SUKUK CI 5.75% 2016-2023		/		10 500
SUKSN.S2	SUKUK SN 6% 2016-2026		/		10 600
SUKTG.S1	SUKUK TG 6.5% 2016-2026		/		10 700



## CALENDRIER DES ASSEMBLEES GENERALES

### ANNEE : 2022

Société	Nature	Date	Heure	Lieu
NEI-CEDA CI	Ordinaire	10/06/2022	10:00:00	Hôtel TIAMA, à ABIDJAN-Plateau
NSBC	Ordinaire	07/06/2022	10:30:00	Espace Latrille Events, situé à Abidjan- Cocody, Deux-plateaux
BOLLORE TRANSPORT & LOGISTICS	Ordinaire	31/05/2022	10:00:00	salle Kodjo EBOUCLE du palais de la culture sis à Treichville, Avenue Christiani à Abidjan.
SAFCA CI	Mixte	27/05/2022	10:00:00	Abidjan, 1 Rue des Carrosiers, Zone 3 C (Face de SOCOCE Treichville)
ORAGROUP	Mixte	25/05/2022	10:00:00	l'Hôtel 2 Février de LOME
ECOBANK TG	Ordinaire	25/05/2022	10:00:00	Salle des Fêtes du Sofitel Abidjan Hôtel Ivoire - Côte d'Ivoire
NESTLE CI	Ordinaire	20/05/2022	10:00:00	VISIOCONFERENCE
SIB	Ordinaire	18/05/2022	09:00:00	Maison de l'Entreprise (siège du Patronat Ivoirien), Abidjan-Plateau à l'Angle duBoulevard de la republique et de l'Avenue Lamblin
ONATEL BF	Ordinaire	12/05/2022	10:30:00	ROYAL BEACH HÔTEL, OUAGADOUGOU-BURKINA FASO
SGB CI	Ordinaire	06/05/2022	09:00:00	Espace Latrille Events, sis à Abidjan Commune de Cocody, aux Deux-Plateaux Boulevard Latrille
SONATEL	Mixte	28/04/2022	10:00:00	VISIOCONFERENCE, dans ses locaux situés au Technopole à Dakar
BANK OF AFRICA SN	Ordinaire	15/04/2022	09:30:00	Immeuble Elan II au 2ème Etage, Almadies, Zone 12, Route de Ngor à Dakar
BANK OF AFRICA BN	Ordinaire	13/04/2022	10:00:00	Hôtel GOLDEN TULIP à Cotonou
SICABLE	Ordinaire	07/04/2022	10:00:00	Hôtel TIAMA, à ABIDJAN
CORIS BANK INTERNATIONAL	Ordinaire	07/04/2022	09:00:00	Hôtel SOPATEL Silmandé SA, à Ouagadougou
ECOBANK CI	Ordinaire	05/04/2022	10:00:00	l'Hôtel Radisson Blu, sis à Abidjan Port- Bouët, route de l'Aéroport International Félix Houphouët Boigny
BANK OF AFRICA ML	Ordinaire	05/04/2022	09:30:00	Siège de la banque à l'Immeuble BANK OF AFRICA, Avenue du Mali-Quartier ACI 2000
BANK OF AFRICA CI	Ordinaire	31/03/2022	10:00:00	Salle Jewels du patronat Ivoirien (CGECI) sis à Abidjan plateau, immeuble MDE 01 BP 8666 ABIDJAN
BANK OF AFRICA NG	Ordinaire	30/03/2022	10:00:00	Centre de Formation de la BOA-NIGER (BOA-Siège)
BANK OF AFRICA BF	Ordinaire	29/03/2022	10:00:00	Salle LAICO HOTEL OUAGA 2000

BULLETIN OFFICIEL

OPCVM: FONDS COMMUNS DE PLACEMENT ET SOCIÉTÉS D'INVESTISSEMENT A CAPITAL VARIABLE



vendredi 20 mai 2022

Sociétés de gestion	Dépositaire	OPCVM	Catégorie	Origine	Valeur Liquidative							
					Précédente		Actuelle		Variation			
					Valeur	Date	Valeur	Date	Origine	Précédent		
<b>QUOTIDIENNES</b>												
AFRICABOURSE ASSET MANAGEMENT	AFRICABOURSE SA	FCP AAM CAPITAL SUR	OCT	5 000	7 773,21	18/05/2022	7 774,12	19/05/2022	10/10/2012	55,48%	0,01%	
		FCP AAM EPARGNE CROISSANCE	D	5 000	7 739,97	18/05/2022	7 718,26	19/05/2022	19/11/2012	54,37%	-0,28%	
		FCP AAM OBLIGATIS	OMLT	5 000	8 316,61	18/05/2022	8 341,29	19/05/2022	12/09/2012	66,83%	0,30%	
AFRICAM SA	SBIF	FCP AAM EPARGNE ACTION	A	5 000	5 817,80	18/05/2022	5 791,97	19/05/2022	16/01/2017	15,84%	-0,44%	
		FCP EXPANSIO	D	5 000	9 544,20	08/04/2022	ND	ND	01/01/2013	-	-	
		FCP SECURITAS	OMLT	5 000	7 058,37	08/04/2022	ND	ND	01/01/2013	-	-	
		FCP VALORIS	A	5 000	8 390,74	08/04/2022	ND	ND	01/01/2013	-	-	
AFRICAIN DE GESTION D'ACTIFS	SGI AGI	FCP CAPITAL PLUS	D	1 000	1 258,29	18/05/2022	1 252,22	19/05/2022	11/03/2019	25,22%	-0,48%	
		FCP CONFORT PLUS	OMLT	1 000	1 209,39	18/05/2022	1 211,54	19/05/2022	11/03/19	21,15%	0,178%	
ATLANTIC ASSET MANAGEMENT	ATLANTIQUE FINANCE	FCP ATLANTIQUE CROISSANCE	D	5 000	5 005,96	18/05/2022	4 962,98	19/05/2022	30/05/2015	10,26%	-0,86%	
		FCP ATLANTIQUE LIQUIDITE	OCT	5 000	5 735,34	18/05/2022	5 736,09	19/05/2022	12/07/2019	14,72%	0,01%	
		FCP ATLANTIQUE ACTIONS	A	5 000	6 763,76	18/05/2022	6 723,26	19/05/2022	25/10/2019	34,47%	-0,60%	
		FCP ATLANTIQUE SERENITE	OMLT	5 000	5 834,10	18/05/2022	5 834,47	19/05/2022	12/07/2019	16,69%	0,01%	
		FCP ATLANTIQUE HORIZON	D	5 000	6 630,87	18/05/2022	6 631,97	19/05/2022	25/10/2019	32,64%	0,02%	
		FCP ATLANTIQUE SECURITE	OMLT	5 000	6 209,14	18/05/2022	6 240,12	19/05/2022	30/05/2015	45,80%	0,50%	
BNI GESTION	BNI FINANCES	FCP CAPITAL CROISSANCE	D	10 000	ND	24/02/2022	ND	25/02/2022				
		OBLIG SECURITE	OMLT	10 000	9 405,56	25/02/2022	ND	ND	06/06/2014	-	-	
		FCP DYNAMIC SAVINGS	A	10 000	ND	24/02/2022	ND	25/02/2022				
BOA ASSET MANAGEMENT	BOA CAPITAL SECURITIES	FCP Emergence	D	5 000	7 243,76	17/05/2022	ND	ND	Feb. 2010	-	-	
		FCP Tresco Monea	OCT	25 000 000	35 531 287,56	17/05/2022	ND	ND	Dec. 2013	-	-	
BRM ASSET MANAGEMENT	BRM	FCP "BRM DYNAMIQUE"	D	10 000	12 923,13	08/09/2014	ND	ND	12/03/2009	-	-	
		FCP "BRM OBLIGATAIRE"	D	10 000	12 057,50	17/10/2014	ND	ND	12/03/2009	-	-	
CGF GESTION	CGF BOURSE	FCP ACTIONS PHARMACIE	D	1 000	1 007,38	18/05/2022	1 010,47	19/05/2022	25/07/14	1,05%	0,31%	
		FCP AL BARAKA	A	1 000	1 148,30	18/05/2022	1 146,98	19/05/2022	01/03/17	14,70%	-0,11%	
		FCP AL BARAKA 2	D	1 000	1 160,90	18/05/2022	1 160,67	19/05/2022	25/01/18	16,07%	-0,02%	
		FCP ASSUR SENEGAL	D	1000000	1 202 396,31	18/05/2022	1 202 510,89	19/05/2022	06/07/14	20,25%	0,01%	
		FCP PLACEMENT AVANTAGE	D	1 000	1 536,78	18/05/2022	1 536,45	19/05/2022	29/03/13	53,64%	-0,02%	
		FCP PLACEMENT CROISSANCE	A	1 000	1 341,64	18/05/2022	1 338,33	19/05/2022	29/03/13	33,83%	-0,25%	
		FCP POSTEFINANCES HORIZON	D	1 000	1 889,05	18/05/2022	1 888,73	19/05/2022	27/06/09	88,87%	-0,02%	
		FCP PLACEMENT QUIETUDE	OMLT	1 000	1 525,32	18/05/2022	1 525,64	19/05/2022	29/03/13	52,56%	0,02%	
		FCP LIQUIDITE-OPTIMUM	OMLT	10000	11 932,29	18/05/2022	11 935,18	19/05/2022	01/10/17	19,35%	0,024%	
		FCP BNDE VALEURS	A	1 000	1 171,69	18/05/2022	1 171,27	19/05/2022	02/09/16	17,13%	-0,036%	
CORIS ASSET MANAGEMENT	CORIS BOURSE	FCP CORIS ACTIONS	A	5 000	6 913,34	18/05/2022	6 892,68	19/05/2022	11/11/2014	37,85%	-0,30%	
		FCP ASSURANCES	OCT	5 000	5 324,79	18/05/2022	5 325,21	19/05/2022	22/11/2019	6,50%	0,01%	
		FCP CORIS PERFORMANCE	D	5 000	7 253,48	18/05/2022	7 187,52	19/05/2022	11/11/2014	43,75%	-0,91%	
NSIA AM	UBA CI	NSIA FONDS DIVERSIFIE	D	5 000	5 707,29	22/04/2022	ND	ND	03/12/2018	-	-	
		AURORE OPPORTUNITES	A	5 000	6 162,63	22/04/2022	ND	ND	08/03/2019	-	-	
OAM S.A	SGI TOGO	FCP-1 OPTI PLACEMENT	A	5 000	20 001,11	21/04/2022	ND	ND	01/02/2002	-	-	
		FCP-2 OPTI REVENU	OMLT	5 000	8 035,57	21/04/2022	ND	ND	01/02/2002	-	-	
		FCP-3 OPTI CAPITAL	D	5 000	18 870,20	21/04/2022	ND	ND	24/01/2003	-	-	
SOGESPAR	SOGEBOURSE	FCP SOGEAVENIR	D	500	1 763,00	18/05/2022	1 754,00	19/05/2022	01/10/2002	250,80%	-0,51%	
		FCP SOGEDEFI	D	4 888	4 180,00	18/05/2022	4 143,00	19/05/2022	23/12/2014	-15,24%	-0,89%	
		FCP SOGEDYNAMIQUE	A	4 888	4 162,00	18/05/2022	4 134,00	19/05/2022	23/12/2014	-15,43%	-0,67%	
		FCP SOGELIQUID	M	10 000 000	10 778 055,00	18/05/2022	10 794 532,00	19/05/2022	16/06/2020	7,95%	0,15%	
		FCP SOGEPRIVILLEGE	D	4 888	4 222,00	18/05/2022	4 217,00	19/05/2022	23/12/2014	-13,37%	-0,12%	
		FCP SOGESECURITE	OMLT	4 888	5 289,00	18/05/2022	5 298,00	19/05/2022	23/12/2014	8,39%	0,17%	
SOAGA-SA	SGI-BOA CAPITAL SECURITIES	FCP SOAGA EPARGNE ACTIVE	D	10 000	11 182,15	18/05/2022	11 076,99	19/05/2022	28/10/2016	10,77%	-0,94%	
		SICAV Abdou DIOUF	D	10 000 000	15 334 694,71	18/05/2022	15 309 863,71	19/05/2022	01/12/2003	53,10%	-0,16%	
		FCP SOAGA EPARGNE ACTIONS	A	5 000	9 190,71	18/05/2022	9 121,00	19/05/2022	11/03/2020	82,42%	-0,76%	
		FCP SOAGA EPARGNE SERENITE	OMLT	10 000	13 969,12	18/05/2022	13 957,93	19/05/2022	28/10/2016	39,58%	-0,08%	
ENKO CAPITAL WEST AFRICA	SOCIETE GENERALE COTE D'IVOIRE	FCP ENKO CAPITAL GARANTI	D	10 000	13 548,79	18/05/2022	13 548,52	19/05/2022	21/09/2020	35,49%	0,00%	
		FCP PATRIMOINE	OMLT	10 000	11 070,80	18/05/2022	11 072,15	19/05/2022	18/10/2020	10,72%	0,01%	
SAPHIR ASSET MANAGEMENT	SGI BENIN	FCP SAPHIR DYNAMIQUE	D	5 000	5 800,66	18/05/2022	5 789,00	19/05/2022	28/08/2017	15,78%	-0,20%	
		FCP SAPHIR QUIETUDE	OMLT	5 000	6 405,04	18/05/2022	6 402,36	19/05/2022	28/08/2017	28,05%	-0,04%	
WAFI CAPITAL S.A.	SGI AGI BENIN	SICAV WAFI CAPITAL	D	10 000	8 553,33	18/05/2022	ND	ND	05/06/2020	-	-	
SGO MALI FINANCES	SGI MALI SA	FCP NYESIGUI	D	10 000	11 692,68	18/05/2022	ND	ND	01/07/2018	-	-	
<b>HEBDOMADAIRES</b>												
BNI GESTION	BNI FINANCES	FCP INITIATIVES SOLIDARITE	D	5 000	4 170,58	31/12/2021	4 766,28	18/02/2022	22/05/2013	-4,67%	14,28%	
		FCPE SODEFOR	D	2 500	5 972,42	31/12/2021	6 879,08	18/12/2022	18/12/2009	175,16%	15,18%	
PhoenixAfrica Asset Management	Phoenix Capital Management	FCP PAM ACTIONS	A	10 000	10 631,10	12/08/2021	10 765,75	19/08/2021	13/12/2017	7,66%	1,27%	
		FCP PAM DIVERSIFIE EQUILIBRE	D	10 000	11 764,03	12/08/2021	11 844,04	19/08/2021	13/12/2017	18,44%	0,68%	
		FCP PAM DIVERSIFIE OBLIGATIONS	D	10 000	12 086,52	12/08/2021	12 097,52	19/08/2021	13/12/2017	20,98%	0,09%	
BOA ASSET MANAGEMENT	BOA CAPITAL SECURITIES	FCP Global Investors	D	25 000	29 735,18	06/05/2022	29 763,57	13/05/2022	Dec. 2012	19,05%	0,10%	
		FCP Boa Obligations	OMLT	10 000	12 074,29	06/05/2022	12 076,09	13/05/2022	Mars. 2017	20,76%	0,01%	
		FCP Boa Actions	A	10 000	11 829,86	06/05/2022	11 849,17	13/05/2022	Juill. 2017	18,49%	0,16%	
NSIA AM	UBA CI	FCP Boa Rendement	OMLT	25 000 000	32 632 160,33	06/05/2022	32 638 319,15	13/05/2022	Dec. 2017	30,55%	0,02%	
		EVOLUTIS	D	5 000	4 384,28	15/04/2022	4 469,12	22/04/2022	16/12/2019	-10,62%	1,94%	
BRM ASSET MANAGEMENT	IMPAXIS	FCP "SDE"	D	1 000	2 083,36	05/09/2014	ND	ND	14/03/2011	-	-	
CGF GESTION	CGF BOURSE	FCPCR SONATEL	D	1 000	6 825,72	13/05/2022	6 839,94	20/05/2022	19/02/2004	583,99%	0,21%	
		FCPE FORCE PAD	D	1 000	1 768,92	12/05/2022	1 777,37	19/05/2022	16/02/2014	77,74%	0,48%	
		FCPE SINI GNESIGUI	D	1 000	1 463,94	11/05/2022	1 474,03	18/05/2022	25/02/2014	47,40%	0,69%	
		FCP EXPAT	OMLT	1 000	1 124,24	12/05/2022	1 125,98	19/05/2022	20/03/2019	12,60%	0,15%	
		FCP CAPITAL RETRAITE	D	1 000	1 142,76	11/05/2022	1 144,87	18/05/2022	20/03/2019	14,49%	0,18%	
		FCP RENTE PERPETUELLE	D	1 000	1 099,52	11/05/2022	1 101,77	18/05/2022	20/03/2019	10,18%	0,21%	
		FCP WALO	A	1 000	1 087,42	22/03/2021	1 091,92	29/03/2021	26/03/2019	9,19%	0,41%	
		FCP DJOLOF	OMLT	1 000	1 142,61	10/05/2022	1 143,99	17/05/2022	26/03/2019	14,40%	0,12%	
		FCP DIASFORA	D	1 000	1 146,65	10/05/2022	1 146,00	17/05/2022	19/03/2019	14,60%	-0,06%	
		FCP IFC-BOAD	OMLT	100 000	124 870,21	09/05/2022	124 960,01	16/05/2022	01/01/2018	24,96%	0,07%	
EDC Asset Management	EDC Investment Corporation	FCPE DP WORLD DAKAR	D	1 000	1 216,77	10/05/2022	1 217,57	17/05/2022	04/10/2016	21,76%	0,07%	
		FCP ECOBANK UEMOA DIVERSIFIE	D	5 000	7 458,00	13/04/2022	7 495,00	13/04/2022	19/09/2007	49,90%	0,50%	
		FCP ECOBANK UEMOA OBLIGATAIRE	OMLT	20 000	20 045,00	13/04/2022	20 048,00	13/04/2022	01/01/2018	0,24%	0,01%	
		FCP ECOBANK UEMOA RENDEMENT	OMLT	1 000 000	1 593 959,00	13/04/2022	1 602 121,00	13/04/2022	10/10/2007	60,21%	0,51%	
BRIDGE ASSET MANAGEMENT	BRIDGE SECURITIES	FCP BRIDGE CONFORT	D	5 000	5 601,00	24/12/2021	5 608,00	31/12/2021	01/10/2019	12,16%	0,12%	
		FCP BRIDGE PROSPERITE	D	5 000	5 258,00	24/12/2021	5 252,00	31/12/2021	13/03/2018	5,04%	-0,11%	
BRIDGE ASSET MANAGEMENT	BRIDGE SECURITIES	FCP BRIDGE INSTITUTIONNEL	D	25 000 000	26 735 790,00	24/12/2021	26 736 782,00	31/12/2021	02/11/2017	6,95%	0,00%	
SGO MALI FINANCES	SGI MALI SA	FCPE ORANGE MALI	D	10 000	28 383,95	11/05/2022	28 220,37	18/05/2022	03/09/2012	182,20%	-0,58%	
SGO MALI FINANCES	SGI MALI SA	FCP TOUNKARANKE	OMLT	100 000	109 606,81							

# L'actualité de la BRVM sur nos plateformes digitales

## Infos BRVM

Pour recevoir les informations boursières par SMS, souscrivez :



Côte d'Ivoire : \*430#  
Bénin : \*430\*15#



Côte d'Ivoire : #139#  
Burkina Faso : \*310#



Côte d'Ivoire : \*431#  
Niger : \*512\*9#  
Togo : \*310#

## Site web

[www.brvm.org](http://www.brvm.org)

## Application Mobile

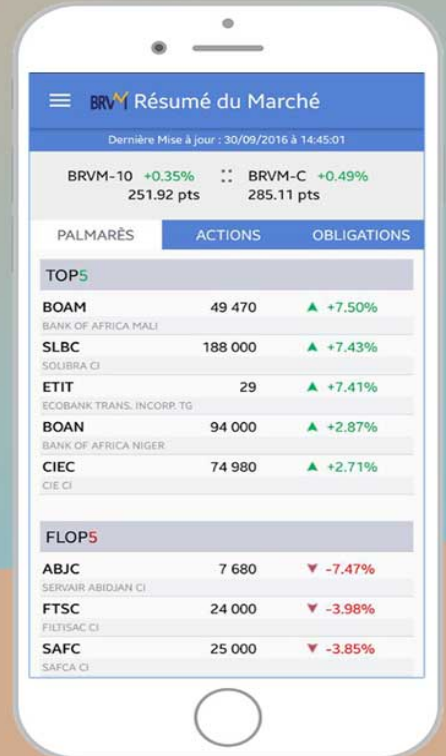

Disponible sur  
 Google play  
Disponible sur  
 App Store



Nous suivre sur :

