

<b>BRVM 10</b>	<b>161,89</b>
Variation Jour	↓ -0,63 %
Variation annuelle	↑ 5,46 %



# BULLETIN OFFICIEL DE LA COTE

N° 95

mercredi 18 mai 2022

Site : www.brvm.org

<b>BRVM Composite</b>	<b>208,79</b>
Variation Jour	↓ -0,69 %
Variation annuelle	↑ 3,22 %

Evolution des indices

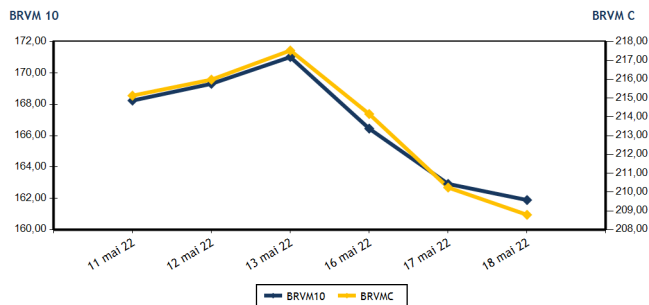

Volumes et valeurs transigés

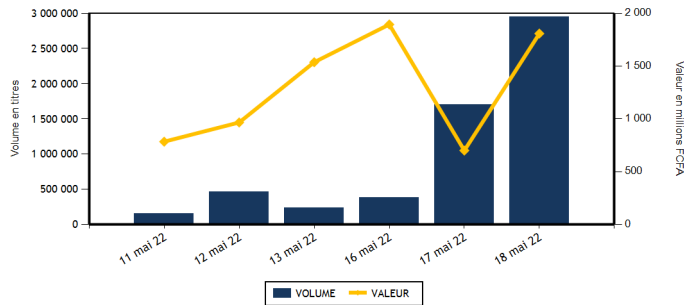

Actions	Niveau	Evol. Jour
Capitalisation boursière (FCFA)(Actions & Droits)	6 284 953 595 817	-0,69 %
Volume échangé (Actions & Droits)	2 721 508	63,33 %
Valeur transigée (FCFA) (Actions & Droits)	262 084 671	-41,57 %
Nombre de titres transigés	41	-4,65 %
Nombre de titres en hausse	19	58,33 %
Nombre de titres en baisse	14	-44,00 %
Nombre de titres inchangés	8	33,33 %

Obligations	Niveau	Evol. Jour
Capitalisation boursière (FCFA)	7 867 750 791 984	2,74 %
Volume échangé	230 537	512,06 %
Valeur transigée (FCFA)	1 546 019 046	514,52 %
Nombre de titres transigés	9	28,57 %
Nombre de titres en hausse	3	200,00 %
Nombre de titres en baisse	1	-50,00 %
Nombre de titres inchangés	5	25,00 %

**PLUS FORTES HAUSSES**

Titres	Cours	Evol. Jour	Evol. annuelle
BERNABE CI (BNBC)	2 250	6,89 %	3,45 %
SETAO CI (STAC)	1 670	5,70 %	128,77 %
BANK OF AFRICA SENEGAL (BOAS)	2 450	4,26 %	4,26 %
CIE CI (CIEC)	2 250	4,17 %	18,73 %
FILTISAC CI (FTSC)	1 290	3,20 %	-23,21 %

**PLUS FORTES BAISES**

Titres	Cours	Evol. Jour	Evol. annuelle
CFAO MOTORS CI (CFAC)	865	-6,99 %	-27,31 %
SERVAIR ABIDJAN CI (ABJC)	1 610	-5,29 %	-8,00 %
SAFCA CI (SAFC)	1 000	-4,76 %	17,65 %
NEI-CEDA CI (NEIC)	625	-4,58 %	0,00 %
SAPH CI (SPHC)	6 000	-4,00 %	15,50 %

**INDICES SECTORIELS**

Base = 100 au 14 juin 1999	Nombre de sociétés	Valeur	Evol. Jour	Evol. annuelle	Volume	Valeur	PER moyen
BRVM - INDUSTRIE	12	110,11	-1,61 %	0,00 %	3 301	8 144 755	30,86
BRVM - SERVICES PUBLICS	4	479,59	-1,10 %	6,85 %	10 642	47 990 405	9,45
BRVM - FINANCES	15	76,97	0,22 %	-0,21 %	2 682 282	108 777 546	7,34
BRVM - TRANSPORT	2	490,86	0,00 %	-21,10 %	100	202 000	7,89
BRVM - AGRICULTURE	5	339,88	-1,53 %	39,69 %	13 333	76 678 960	5,89
BRVM - DISTRIBUTION	7	367,83	-2,03 %	-9,72 %	10 639	18 318 360	30,13
BRVM - AUTRES SECTEURS	1	2 060,58	5,70 %	128,77 %	1 211	1 972 645	20,05
BRVM - PETITES CAPITALISATIONS	-	-	-	-	-	-	-

Indicateurs	1er et 2è Comp.	BRVM PC
PER moyen du marché	8,35	
Taux de rendement moyen du marché	5,86	
Taux de rentabilité moyen du marché	6,48	
Nombre de sociétés cotées	46	
Nombre de lignes obligataires	101	
Volume moyen annuel par séance	1 439 773,00	
Valeur moyenne annuelle par séance	1 700 680 327,23	

Indicateurs	1er et 2è Comp.	BRVM PC
Ratio moyen de liquidité	17,90	
Ratio moyen de satisfaction	88,15	
Ratio moyen de tendance	492,38	
Ratio moyen de couverture	20,31	
Taux de rotation moyen du marché	0,26	
Prime de risque du marché	6,07	
Nombre de SGI participantes	28	

**Définitions**

Volume moyen annuel par séance = Valeur annuel échangé / nombre de séances  
 Valeur moyenne annuelle par séance = Valeur annuelle échangée / nombre de séances  
 Ratio moyen de liquidité = Moyenne des ratios de liquidité (Titres échangés / Volume des ordres de vente)  
 Ratio moyen de satisfaction = Moyenne des ratios de satisfaction (Titres échangés / Volume des ordres d'achat)  
 Ratio moyen de tendance = Moyenne des ratios de tendance (Volume des ordres d'achat / Volume des ordres de vente)  
 Ratio moyen de couverture = Moyenne des ratios de couverture (Volume des ordres de vente / Volume des ordres d'achat)

Taux moyen de rotation = moyenne des taux de rotation des actions cotées (volume transigé / capi flottante)  
 PER moyen du marché = moyenne des PER des actions cotées ayant un PER positif  
 Taux de rendement moyen = moyenne des taux de rendement des actions cotées ayant distribué un dividende  
 Taux de rentabilité moyen = moyenne des taux de rentabilité des actions cotées  
 Prime de risque du marché = (1 / le PER moyen du marché) - le taux de référence actuel des emprunts d'Etat



BRVM - BOURSE REGIONALE DES VALEURS MOBILIERES  
 BRVM - Société Anonyme au capital de 3.062.040.000 CFA - RC : CI - ABJ - 1997 - B - 208435 - CC : 9819725 - E  
 Siège Social : Abidjan - CÔTE D'IVOIRE. Adresse : 18, Rue Joseph ANOMA (Rue des Banques) - Abidjan  
 Tél : +225 20 32 66 85 / 86, Fax : +225 20 32 66 84, Mail : brvm@brvm.org, Site Web : www.brvm.org

**MARCHE DES ACTIONS**

Symbole	Titre	Cours Précédent	Cours du jour		Variation jour	Séance de cotation		Cours Référence	Variation de l'année précédente	Dernier dividende payé		Rdt. Net	PER
			Ouv.	Clôt.		Volume	Valeur			Montant net	Date		
<b>SECTEUR - INDUSTRIE</b>		<b>110,11</b>	<b>points</b>		<b>-1,61 %</b>								
CABC	SICABLE CI	1 170	1 170	1 170	0,00 %	50	58 500	1 170	15,27 %	133,00	2-août-21	11,37 %	172,75
FTSC	FILTISAC CI	1 250	1 280	1 290	3,20 %	377	485 660	1 290	-23,21 %	235,00	30-juil.-21	18,22 %	
NEIC	NEI-CEDA CI	655	625	625	-4,58 %	479	299 615	625	0,00 %	9,00	28-juin-01		8,14
NTLC	NESTLE CI	7 070	7 070	7 000	-0,99 %	421	2 877 250	7 000	52,01 %	363,67	30-juil.-21	5,20 %	7,26
SEMC	CROWN SIEM CI	735	750	735	0,00 %	320	237 450	735	-3,92 %	14,40	28-déc.-21	1,96 %	7,77
SIVC	AIR LIQUIDE CI	850	830	825	-2,94 %	217	179 050	825	-7,82 %	63,00	29-sept.-17		
SLBC	SOLIBRA CI	139 500	133 995	133 995	-3,95 %	10	1 339 950	133 995	-14,11 %	2 736,00	3-août-21	2,04 %	12,59
SMBC	SMB CI	7 000	7 000	6 900	-1,43 %	94	649 900	6 900	0,00 %	810,00	15-juil.-21	11,74 %	5,72
STBC	SITAB CI	6 300	6 000	6 300	0,00 %	32	196 500	6 300	1,94 %	436,12	2-juil.-21	6,92 %	11,91
TTRC	TRITURAF CI-Ste en Liquidation	490	SP	SP	0,00 %			490	0,00 %	1 440,00	19-juil.-02		
UNLC	UNILEVER CI	4 850	NC	NC	0,00 %			4 850	-0,82 %	1 233,00	9-juil.-12		
UNXC	UNIWAX CI	1 380	1 400	1 400	1,45 %	1 301	1 820 880	1 400	-30,00 %	18,00	16-juil.-21	1,29 %	20,74
<b>TOTAL</b>						<b>3 301</b>	<b>8 144 755</b>						<b>30,86</b>
<b>SECTEUR - SERVICES PUBLICS</b>		<b>479,59</b>	<b>points</b>		<b>-1,10 %</b>								
CIEC	CIE CI	2 160	2 100	2 250	4,17 %	2 892	6 114 510	2 250	18,73 %	167,14	14-juil.-21	7,43 %	12,91
ONTBF	ONATEL BF	4 300	4 300	4 300	0,00 %	1 196	5 132 490	4 300	9,00 %	399,56	1-juin-21	9,29 %	9,03
SDCC	SODE CI	4 750	4 740	4 850	2,11 %	5 944	27 873 610	4 850	12,92 %	337,50	27-juil.-21	6,96 %	10,03
SNTS	SONATEL SN	15 000	15 000	14 725	-1,83 %	610	8 869 795	14 725	5,37 %	1 225,00	17-mai-21	8,32 %	5,83
<b>TOTAL</b>						<b>10 642</b>	<b>47 990 405</b>						<b>9,45</b>
<b>SECTEUR - FINANCES</b>		<b>76,97</b>	<b>points</b>		<b>0,22 %</b>								
BICC	BICI CI	5 550	5 560	5 560	0,18 %	10	55 600	5 560	-24,86 %	50,00	6-juil.-21	0,90 %	9,65
BOAB	BANK OF AFRICA BN	6 405	6 500	6 450	0,70 %	5 319	34 462 400	6 450	21,70 %	436,00	20-mai-21	6,76 %	7,85
BOABF	BANK OF AFRICA BF	5 500	5 580	5 580	1,45 %	40	223 200	5 580	-10,00 %	448,00	4-mai-22	8,03 %	5,78
BOAC	BANK OF AFRICA CI	4 950	4 990	4 945	-0,10 %	877	4 341 520	4 945	-15,54 %	374,00	28-avr.-22	7,56 %	5,94
BOAM	BANK OF AFRICA ML	1 300	1 300	1 340	3,08 %	999	1 333 330	1 340	-9,76 %	271,00	15-mai-19		11,70
BOAN	BANK OF AFRICA NG	6 400	6 105	6 300	-1,56 %	922	5 639 510	6 300	23,53 %	429,66	6-mai-21	6,82 %	8,72
BOAS	BANK OF AFRICA SENEGAL	2 350	2 355	2 450	4,26 %	155	373 425	2 450	4,26 %	161,01	1-juin-21	6,57 %	5,31
CBIBF	CORIS BANK INTERNATIONAL	9 590	NC	NC	0,00 %			9 590	-8,67 %	406,00	6-juil.-21	4,23 %	6,59
ECOC	ECOBANK COTE D'IVOIRE	4 275	4 400	4 300	0,58 %	404	1 757 250	4 300	-10,14 %	420,30	29-avr.-22	9,77 %	6,90
ETIT	ECOBANK TRANS. INCORP. TG	16	16	16	0,00 %	2 670 049	40 510 106	16	-11,11 %	1,21	28-avr.-17		1,49
NSBC	NSIA BANQUE COTE D'IVOIRE	5 850	5 800	5 845	-0,09 %	313	1 828 900	5 845	-5,50 %	77,69	27-juil.-20	1,33 %	6,10
ORGT	ORAGROUP TOGO	3 845	NC	NC	0,00 %			3 845	-8,23 %	59,52	17-juil.-20	1,55 %	13,48
SAFC	SAFCA CI	1 050	1 000	1 000	-4,76 %	107	106 780	1 000	17,65 %	23,04	29-juil.-11		
SGBC	SOCIETE GENERALE COTE D'IVOIRE	14 300	14 205	14 305	0,03 %	436	6 248 390	14 305	35,02 %	368,30	30-juin-21	2,57 %	6,60
SIBC	SOCIETE IVOIRIENNE DE BANQUE	4 495	4 450	4 500	0,11 %	2 651	11 897 135	4 500	12,92 %	360,00	23-juil.-21	8,00 %	6,61
<b>TOTAL</b>						<b>2 682 282</b>	<b>108 777 546</b>						<b>7,34</b>
<b>SECTEUR - TRANSPORT</b>		<b>490,86</b>	<b>points</b>		<b>0,00 %</b>								
SDSC	BOLLORE	2 020	2 020	2 020	0,00 %	100	202 000	2 020	-21,40 %	100,00	11-août-21	4,95 %	7,89
SVOC	MOVIS CI	2 395	SP	SP	0,00 %			2 395	0,00 %	270,00	5-juil.-99		

TOTAL	100	202 000	7,89
-------	-----	---------	------

**MARCHE DES ACTIONS**

Symbole	Titre	Cours Précédent	Cours du jour		Variation jour	Séance de cotation		Cours Référence	Variation de l'année précédente	Dernier dividende payé		Rdt. Net	PER
			Ouv.	Clôt.		Volume	Valeur			Montant net	Date		
<b>SECTEUR - AGRICULTURE</b>		<b>339,88</b>	<b>points</b>		<b>↓</b>	<b>-1,53 %</b>							
PALC	PALM CI	12 950	12 995	13 000	0,39 %	1 994	25 910 010	13 000	85,98 %	102,51	27-août-21	0,79 %	4,73
SCRC	SUCRIVOIRE	790	790	805	1,90 %	4 107	3 109 220	805	-16,15 %	40,50	20-août-21	5,03 %	2,40
SICC	SICOR CI	8 525	8 150	8 690	1,94 %	10	84 200	8 690	69,73 %	1 919,00	25-sept.-00		5,27
SOGC	SOGB CI	6 730	6 700	6 600	-1,93 %	6 928	45 761 645	6 600	32,00 %	250,00	15-juil.-21	3,79 %	9,68
SPHC	SAPH CI	6 250	6 245	6 000	-4,00 %	294	1 813 885	6 000	15,50 %	132,30	24-août-21	2,21 %	7,39
<b>TOTAL</b>						<b>13 333</b>	<b>76 678 960</b>						<b>5,89</b>
<b>SECTEUR - DISTRIBUTION</b>		<b>367,83</b>	<b>points</b>		<b>↓</b>	<b>-2,03 %</b>							
ABJC	SERVAIR ABIDJAN CI	1 700	1 650	1 610	-5,29 %	42	69 120	1 610	-8,00 %	164,96	30-sept.-19		
BNBC	BERNABE CI	2 105	2 110	2 250	6,89 %	441	952 745	2 250	3,45 %	45,00	19-juil.-19		93,25
CFAC	CFAO MOTORS CI	930	930	865	-6,99 %	2 998	2 604 600	865	-27,31 %	22,15	15-juil.-21	2,56 %	23,38
PRSC	TRACTAFRIC MOTORS CI	3 240	3 240	3 340	3,09 %	556	1 839 440	3 340	-20,48 %	162,90	2-sept.-21	4,88 %	11,15
SHEC	VIVO ENERGY CI	815	840	825	1,23 %	1 669	1 392 440	825	-4,07 %	63,90	26-nov.-20	7,75 %	24,29
TTLC	TOTAL CI	2 195	2 195	2 195	0,00 %	843	1 850 385	2 195	4,52 %	109,31	27-sept.-21	4,98 %	12,40
TTLS	TOTAL SN	2 350	2 355	2 350	0,00 %	4 090	9 609 630	2 350	18,99 %	223,60	30-juil.-21	9,51 %	16,31
<b>TOTAL</b>						<b>10 639</b>	<b>18 318 360</b>						<b>30,13</b>
<b>AUTRES SECTEURS</b>		<b>2 060,58</b>	<b>points</b>		<b>↑</b>	<b>5,70 %</b>							
STAC	SETAO CI	1 580	1 490	1 670	5,70 %	1 211	1 972 645	1 670	128,77 %	66,15	16-juil.-21	3,96 %	20,05
<b>TOTAL</b>						<b>1 211</b>	<b>1 972 645</b>						<b>20,05</b>
<b>TOTAL - Marché des actions</b>						<b>2 721 508</b>	<b>262 084 671</b>						

**MARCHE DES DROITS**

Symbole	Titre	Cours Précédent	Cours du jour		Variation jour	Séance de cotation		Cours Référence	Variation depuis l'origine	Parité	Periode de négociation	
			Ouv.	Clôt.		Volume	Valeur				Début	fin
<b>TOTAL</b>												
<b>TOTAL - Marché des droits</b>												

**TROISIEME COMPARTIMENT - BRVM PETITES CAPITALISATIONS**

Symbole	Titre	Cours Précédent	Cours du jour		Variation jour	Séance de cotation		Cours Référence	Variation depuis l'origine
			Ouv.	Clôt.		Volume	Valeur		
<b>TOTAL</b>									
<b>TOTAL - 3ème Compartiment - BRVM PC</b>									

**Légende:**  
 (d) Ex-dividende (V) Variation par rapport au cours de référence  
 Cours du jour: Ouv.: Ouverture Clôt.: Clôture Moy.: Moyen  
 Mentions : NC: Non Coté Ex-c: Ex-coupon Ex-d: Ex-droit SP: Suspendu Val-T: Valeur Théorique  
 PER = Cours / BNPA selon les données disponibles Rdt. Net: Rendement net (DNPA / Cours)  
 Comp.: 1 - Premier Compartiment 2 - Second Compartiment 3 - Compartiment de croissance  
 Ratio de liquidité = Titres échangés / Volume des ordres de vente  
 : Progression de l'indice sectoriel : Stabilité de l'indice sectoriel : Recul de l'indice sectorie



mercredi 18 mai 2022

TPCI.O55	TPCI 5,80% 2020 -2027	10 000	10 500	NC	10 500			230,41	A	580,00	24-déc.-22	ACD
TPCI.O56	TPCI 5,90% 2020- 2030	10 000	10 700	NC	10 700			234,38	A	590,00	24-déc.-22	ACD
TPCI.O57	TPCI 5,80% 2020-2027	10 000	10 000	NC	10 000			284,44	A	580,00	20-nov.-22	ACD
TPCI.O58	TPCI 5,80% 2021-2028	10 000	10 400	NC	10 400			111,23	A	580,00	9-mars-23	ACD
TPCI.O59	TPCI 5,90% 2021-2031	10 000	10 500	NC	10 500			113,15	A	590,00	9-mars-23	ACD
TPCI.O60	TPCI 5,80% 2021-2028	10 000	10 000	10 000	10 000	40	400 000	587,95	A	580,00	13-mai-22	ACD
TPCI.O61	TPCI 5,90% 2021-2031	10 000	10 050	NC	10 050			598,08	A	590,00	13-mai-22	ACD
TPCI.O62	TPCI 5,80 % 2021 -2028	10 000	10 700	NC	10 700			511,67	A	580,00	30-juin-22	ACD
TPCI.O63	TPCI 5,90% 2021 -2031	10 000	10 000	NC	10 000			506,55	A	590,00	30-juin-22	ACD
TPCI.O64	TPCI 5,80 % 2021 - 2028	10 000	10 180	NC	10 180			436,99	A	580,00	16-août-22	ACD
TPCI.O65	TPCI 5,90% 2021-2031	10 000	10 500	NC	10 500			371,78	A	590,00	30-sept.-22	ACD
TPCI.O66	TPCI 5,90% 2021-2031	10 000	10 150	NC	10 150			313,59	A	590,00	5-nov.-22	ACD
TPCI.O67	TPCI 5,90 % 2021-2036	10 000	10 000	NC	10 000			247,32	A	590,00	16-déc.-22	ACD
TPCI.O68	TPCI 5,90 % 2022-2037	10 000	10 700	NC	10 700			171,34	A	590,00	1-févr.-23	ACD
TPCI.O69	TPCI 5,75 % 2022-2037	10 000		10 000	10 000	100	1 000 000	89,79	A	575,00	22-mars-23	ACD
TPNE.O1	TRESOR PUBLIC DU NIGER 6,50% 2019-2026	10 000	10 700	NC	10 700			90,82	A	650,00	28-mars-23	ACD
TPNE.O2	TRESOR PUBLIC DU NIGER 6,50% 2019 - 2026	10 000	10 700	NC	10 700			516,44	A	650,00	1-août-22	ACD
TPNE.O3	TRESOR PUBLIC DU NIGER 6,5% 2020-2027	10 000	10 700	NC	10 700			518,22	A	650,00	31-juil.-22	ACD
TPNE.O4	TRESOR PUBLIC DU NIGER 6,30% 2021-2031	10 000	10 700	10 050	10 050	2 000	20 100 000	460,85	A	630,00	24-août-22	ACD
<b>TOTAL</b>						<b>2 667</b>	<b>26 867 600</b>					

**OBLIGATIONS REGIONALES**

BIDC.O4	BIDC-EBID 6.10% 2017-2027	7 500	8 025	NC	8 025			421,15	A	457,50	16-juin-22	ACD
BIDC.O5	BIDC-EBID 6,40% 2019-2026	10 000	10 700	NC	10 700			222,76	S	320,00	12-juil.-22	ACD
BIDC.O6	BIDC-EBID 6,50 % 2021-2028	10 000	10 500	NC	10 500			322,33	S	322,33	18-mai-22	ACD
CRRH.O1	CRRH-UEMOA 6.10% 2012-2022	10 000	9 925	NC	9 925			158,40	S	305,00	13-août-22	AC
CRRH.O2	CRRH-UEMOA 6.10% 2012-2024	10 000	10 000	NC	10 000			203,90	S	305,00	17-juil.-22	AC
CRRH.O3	CRRH-UEMOA 6% 2013-2023	10 000	10 000	NC	10 000			36,07	S	300,00	26-oct.-22	AC
CRRH.O4	CRRH-UEMOA 6% 2014-2024	10 000	9 975	NC	9 975			229,12	S	300,00	30-juin-22	AC
CRRH.O5	CRRH-UEMOA 5.85% 2015-2025	10 000	10 000	NC	10 000			214,77	S	290,10	4-juil.-22	AC
CRRH.O6	CRRH-UEMOA 5.85% 2016-2026	10 000	10 230	NC	10 230			218,16	S	292,50	3-juil.-22	ACD
CRRH.O7	CRRH-UEMOA 5.95% 2017-2029	6 250	6 249	NC	6 249.38			1,01	S	185,94	17-nov.-22	AC
CRRH.O8	CRRH-UEMOA 5.95% 2018-2030	7 500	7 500	NC	7 500			181,44	S	223,13	21-juin-22	AC
CRRH.O9	CRRH-UEMOA 6.05% 2018-2033	8 000	8 000	NC	8 000			196,79	S	242,00	21-juin-22	AC
<b>TOTAL</b>						<b>0</b>	<b>0</b>					

**OBLIGATIONS PRIVEES**

BHSN.O1	DIASPORA BONDS BHS 6,25% 2019-	10 000	10 700	NC	10 700			219,18	S	309,93	10-juil.-22	ACD
FNSBC.O1	FCTC NSIA BANQUE 7 % 2020-2025	6 667	6 667	6 666	6 666.66	227 860	1 519 049 446	78,29	T	114,33	16-juin-22	ACD
FTIMC.O1	FCTC TEYLIOM IMMO 7 % 2021-2028	10 000	10 200	10 200	10 200	10	102 000	132,35	T	171,50	8-juin-22	ACD
ORGT.O2	ORAGROUP SA 7,15% 2021-2028	10 000	10 700	NC	10 700			85,96	S	715,00	26-oct.-22	ACD
PADS.O3	PAD 6,60% 2020-2027	10 000	10 000	NC	10 000			52,30	S	330,00	19-oct.-22	ACD
SNLC.O1	SENELEC 6,50% 2018-2025	6 000	6 420	NC	6 420			55,11	S	195,00	27-sept.-22	AC
SNTS.O2	SONATEL 6,50% 2020-2027	10 000	10 700	NC	10 700			204,22	S	302,99	16-juil.-22	ACD
<b>TOTAL</b>						<b>227 870</b>	<b>1 519 151 446</b>					

**SUKUK ET TITRES ASSIMILES**

SUKCI.S2	SUKUK CI 5.75% 2016-2023	10 000	10 500	NC	10 500			115,00	S	293,89	7-sept.-22	ACD
SUKSN.S2	SUKUK SN 6% 2016-2026	10 000	10 600	NC	10 600			186,67	S	301,67	26-juil.-22	ACD
SUKTG.S1	SUKUK TG 6.5% 2016-2026	10 000	10 700	NC	10 700			184,91	S	371,86	17-août-22	ACD
<b>TOTAL</b>						<b>0</b>	<b>0</b>					

**TOTAL - Marché des obligations**

**230 537 1 546 019 046**

**Légende :**  
 (#) (\*) Ex-Coupon couru (##)Cours de référence amorti / Coupon couru Ex-c (#)Ex-marge de profits  
 Cours du jour: Ouv.: Ouverture Clôt.: Clôture Moy.: Moyen  
 Type Amort: Type d'Amortissement IF: In Fine AC: Amortissement Constant AD: Amortissement Dégressif ACD: Amortissement Constant Différé  
 Période: Périodicité de paiement des coupons A: Annuelle S: Semestrielle T: Trimestrielle  
 Eché.: Échéance de paiement des intérêts  
 Mentions: NC: Non Coté Ex-c: Ex-coupon ou Ex-droit SP: Suspendu

## INFORMATIONS

### OPERATIONS EN COURS

Emetteur	Opération
TPCI	Première cotation - TPCI 5,75 % 2022-2037 - Première cotation le 18 mai 2022
SONATEL	Païement de dividendes de 1 400 F CFA net par action, le 18/05/2022
BANK OF AFRICA BN	Païement de dividendes de 546 F CFA net par action, le 25/05/2022
BANK OF AFRICA SN	Païement de dividendes de 161 F CFA net par action, le 01/06/2022

### AVIS

Entité	N°	Nature	Objet
BRVM	082-2022	Païement Intérêts et remboursement	Païement des intérêts annuels et remboursement partiel du capital- BIDC-EBID 6,10% 2017-2027
BRVM	083-2022	Première cotation	Résultat de première cotation - TPCI 5,75 % 2022-2037 TPCI.069

### COMMUNIQUES

Emetteur	N°	Nature	Objet
SAFCA CI	20220518-2	Rapport d'activités du 1er trimestre	Rapport d'activité - 1er Trimestre 2022 - SAFCA CI
BOLLORE TRANSPORT & LOGISTICS	20220518	Rapport d'activités du 1er trimestre	Rapport d'activité - 1er Trimestre 2022 - BOLLORE TRANSPORT & LOGISTICS CI

**QUANTITES RESIDUELLES**
**MARCHE DES ACTIONS**

Symbole	Titre	Quantité résiduelle à l'achat	Cours Achat / Vente			Quantité résiduelle à la vente	Cours de Référence
ABJC	SERVAIR ABIDJAN CI	9	1,610	/	1,645	280	1 610
BICC	BICI CI	30	5,625	/	5,965	501	5 560
BNBC	BERNABE CI	10	2,100	/	2,250	26	2 250
BOAB	BANK OF AFRICA BN	4 114	6,450	/	6,500	1 741	6 450
BOABF	BANK OF AFRICA BF	7	5,580	/	5,595	99	5 580
BOAC	BANK OF AFRICA CI	25	4,900	/	4,945	140	4 945
BOAM	BANK OF AFRICA ML	118	1,300	/	1,340	569	1 340
BOAN	BANK OF AFRICA NG	9	6,010	/	6,300	2 970	6 300
BOAS	BANK OF AFRICA SENEGAL	2	2,350	/	2,450	81	2 450
CABC	SICABLE CI	12	1,145	/	1,165	153	1 170
CBIBF	CORIS BANK INTERNATIONAL	30	9,150	/	9,695	27	9 590
CFAC	CFAO MOTORS CI			/	865	448	865
CIEC	CIE CI	72	2,150	/	2,250	493	2 250
ECOC	ECOBANK COTE D'IVOIRE	25	4,305	/	4,400	197	4 300
ETIT	ECOBANK TRANS. INCORP. TG	234 604	15	/	16	1 240 011	16
FTSC	FILTISAC CI	213	1,280	/	1,290	1 379	1 290
NEIC	NEI-CEDA CI	156	625	/	655	801	625
NSBC	NSIA BANQUE COTE D'IVOIRE	92	5,800	/	5,845	224	5 845
NTLC	NESTLE CI	57	6,750	/	7,000	251	7 000
ONTBF	ONATEL BF	6	4,255	/	4,300	969	4 300
ORGT	ORAGROUP TOGO	73	3,565	/	3,800	7	3 845
PALC	PALM CI	10	12,995	/	13,000	2 387	13 000
PRSC	TRACTAFRIC MOTORS CI	151	3,240	/	3,340	5 634	3 340
SAFC	SAFCA CI			/	1,000	10 615	1 000
SCRC	SUCRIVOIRE	615	750	/	805	669	805
SDCC	SODE CI	13	4,750	/	4,850	1 486	4 850
SDSC	BOLLORE	201	2,000	/	2,030	15	2 020
SEMC	CROWN SIEM CI	17	705	/	735	236	735
SGBC	SOCIETE GENERALE COTE D'IVOIRE	5	14,200	/	14,305	25	14 305
SHEC	VIVO ENERGY CI	273	815	/	825	21	825
SIBC	SOCIETE IVOIRIENNE DE BANQUE	1 382	4,500	/	4,600	100	4 500
SICC	SICOR CI	95	8,690	/			8 690
SIVC	AIR LIQUIDE CI	25 032	825	/	830	1 498	825
SLBC	SOLIBRA CI	4	129,500	/	134,000	10	133 995
SMBC	SMB CI	40	6,800	/	6,900	9	6 900
SNTS	SONATEL SN	397	14,400	/	14,725	1 512	14 725
SOGC	SOGB CI	2 360	6,600	/	6,610	52	6 600
SPHC	SAPH CI	10	6,000	/	6,145	1	6 000
STAC	SETAO CI	76	1,485	/	1,665	800	1 670
STBC	SITAB CI	490	6,000	/	6,300	1 002	6 300
SVOC	MOVIS CI			/			2 395
TTLC	TOTAL CI	5	2,155	/	2,195	72	2 195
TTLS	TOTAL SN	30	2,350	/	2,385	50	2 350
TTRC	TRITURAF CI-Ste en Liquidation			/			490
UNLC	UNILEVER CI	2	Marché	/			4 850
UNXC	UNIWAX CI	175	1,380	/	1,400	168	1 400



**QUANTITES RESIDUELLES**

**MARCHE DES DROITS**

Symbole	Titre	Quantité résiduelle à l'achat	Cours Achat / Vente	Quantité résiduelle à la vente	Cours de Référence
---------	-------	-------------------------------	---------------------	--------------------------------	--------------------

**TROISIEME COMPARTIMENT - BRVM PETITES CAPITALISATIONS**

Symbole	Titre	Quantité résiduelle à l'achat	Cours Achat / Vente	Quantité résiduelle à la vente	Cours de Référence
---------	-------	-------------------------------	---------------------	--------------------------------	--------------------

## QUANTITES RESIDUELLES

### MARCHE DES OBLIGATIONS

Symbole	Titre	Quantité résiduelle à l'achat	Cours Achat / Vente	Quantité résiduelle à la vente	Cours de Référence
BHSN.O1	DIASPORA BONDS BHS 6,25% 2019-		/ 10,200	498	10 700
FNSBC.O1	FCTC NSIA BANQUE 7 % 2020-2025		/		6 667
FTIMC.O1	FCTC TEYLIM IMMO 7 % 2021-2028		/ 10,200	10	10 200
ORGT.O2	ORAGROUP SA 7,15% 2021-2028		/ 10,700	1 990	10 700
PADS.O3	PAD 6,60% 2020-2027		/ 10,400	94	10 000
SNLC.O1	SENELEC 6,50% 2018-2025		/		6 420
SNTS.O2	SONATEL 6,50% 2020-2027	52	10,000 /		10 700
EOM.O1	ETAT DU MALI 6.20% 2016-2023		/		3 565
EOM.O2	Etat du Mali 6.50% 2017-2024		/ 4,000	42	4 000
EOM.O3	ETAT DU MALI 6,50 % 2018-2025		/		8 000
EOM.O4	ETAT DU MALI 6,50% 2019-2027		/		10 000
EOM.O5	ETAT DU MALI 6,50% 2020-2028		/ 10,000	9 952	9 999
EOM.O6	ETAT DU MALI 6,50% 2020-2027		/ 10,000	50	10 700
TPCI.O68	TPCI 5,90 % 2022-2037		/ 10,700	1 974	10 700
TPCI.O69	TPCI 5,75 % 2022-2037		/		10 000
TPNE.O1	TRESOR PUBLIC DU NIGER 6,50% 2019-2026		/		10 700
TPNE.O2	TRESOR PUBLIC DU NIGER 6,50% 2019 - 2026		/		10 700
TPNE.O3	TRESOR PUBLIC DU NIGER 6,5% 2020-2027		/		10 700
TPNE.O4	TRESOR PUBLIC DU NIGER 6,30% 2021-2031		/ 10,700	1 990	10 050
TPCI.O62	TPCI 5,80 % 2021 -2028		/ 10,700	2 490	10 700
TPCI.O63	TPCI 5,90% 2021 -2031		/		10 000
TPCI.O64	TPCI 5,80 % 2021 - 2028		/		10 180
TPCI.O65	TPCI 5,90% 2021-2031		/		10 500
TPCI.O66	TPCI 5,90% 2021-2031		/ 10,150	9 976	10 150
TPCI.O67	TPCI 5,90 % 2021-2036		/		10 000
TPCI.O56	TPCI 5,90% 2020- 2030		/		10 700
TPCI.O57	TPCI 5,80% 2020-2027		/		10 000
TPCI.O58	TPCI 5,80% 2021-2028		/		10 400
TPCI.O59	TPCI 5,90% 2021-2031		/		10 500
TPCI.O60	TPCI 5,80% 2021-2028		/		10 000
TPCI.O61	TPCI 5,90% 2021-2031		/		10 050
TPCI.O50	TPCI 5,90% 2020-2030		/		10 000
TPCI.O51	TPCI 5,80% 2020-2027		/		10 100
TPCI.O52	TPCI 5,90 % 2020-2030		/		10 700
TPCI.O53	TPCI 5,80% 2020-2027		/		10 600
TPCI.O54	TPCI 5,90% 2020-2030		/		10 300
TPCI.O55	TPCI 5,80% 2020 -2027		/		10 500
TPCI.O44	TPCI 5,80% 2020 - 2027		/		10 075
TPCI.O45	TPCI 5,80% 2020 -2027		/		10 195
TPCI.O46	TPCI 5,90% 2020 - 2030		/		10 500
TPCI.O47	TPCI 5,80% 2020 - 2027		/		10 250
TPCI.O48	TPCI 5,80% 2020- 2027		/		10 000
TPCI.O49	TPCI 5,90% 2020- 2030		/		10 085
TPCI.O38	TPCI 5,75% 2019-2026		/		10 000
TPCI.O39	TPCI 5,75% 2019 - 2026		/		10 700
TPCI.O40	TPCI 5,75% 2019-2026		/		10 200
TPCI.O41	TPCI 5,80% 2020-2027		/		10 700
TPCI.O42	TPCI 5,90% 2020-2030		/ 10,500	5 000	10 700
TPCI.O43	TPCI 5,90% 2020 - 2030		/		10 000

mercredi 18 mai 2022

TPCI.032	TPCI 2,23% 2019-2026			/			10 000
TPCI.033	TPCI 5.75% 2019-2026			/	8,560	4 980	8 560
TPCI.034	TPCI 6% 2019-2029			/			8 750
TPCI.035	TPCI 5,75% 2019 -2026			/	10,200	2	10 000
TPCI.036	TPCI 5,75% 2019- 2026			/			10 180
TPCI.037	TPCI 5,80% 2019-2026			/			10 290
TPCI.026	TPCI 5,95% 2017-2024 B			/			10 050
TPCI.027	TPCI 6% 2017-2025			/			10 250
TPCI.028	TPCI 6% 2018 - 2026			/			10 700
TPCI.029	TPCI 6% 2018-2026	54	10,000	/			10 000
TPCI.030	TPCI 5,95% 2018-2025			/			8 216
TPCI.031	TPCI 5,75% 2019 - 2026			/			10 230
TPCI.020	TPCI 5.85% 2015-2022			/			10 000
TPCI.021	TPCI 6% 2016-2028			/	10,700	1 983	10 700
TPCI.022	TPCI 5.90% 2016 - 2026			/	10,000	37	9 999
TPCI.023	TPCI 5.90% 2016-2026			/			10 215
TPCI.024	TPCI 6.25% 2017-2029			/			10 700
TPCI.025	TPCI 5,95% 2017-2024 A			/			10 100
TPBF.09	TPBF 6,50% 2019 - 2027			/			10 700
TPBJ.03	TPBJ 6,50% 2020-2028			/	10,200	216	10 000
TPBJ.04	TPBJ 5,50 % 2022-2037			/			10 000
TPBJ.05	TPBJ 5,85 % 2022-2042			/			10 000
TPCI.017	TPCI 3% 2014-2024			/			10 000
TPCI.019	TPCI 5.99% 2015-2025			/			10 000
TPBF.013	TPBF 6,50 % 2021 - 2031			/	10,500	500	10 000
TPBF.04	TPBF 6.50% 2017-2027			/			10 700
TPBF.05	TPBF 6,50% 2017-2024			/			10 700
TPBF.06	TPBF 6.50% 2018-2025			/	10,700	2 490	10 700
TPBF.07	TPBF 6,50% 2018- 2025			/			10 400
TPBF.08	TPBF 6,50% 2019-2027			/			10 000
EOM.07	ETAT DU MALI 6.50% 2021-2031			/	10,700	4 977	10 700
EOS.05	ETAT SENEGAL 6.50% 2013-2023			/			10 000
EOS.07	ETAT SENEGAL 6.30% 2015-2025	4	10,000	/	10,500	995	10 500
TPBF.010	TPBF 6,50% 2020 - 2028			/			10 700
TPBF.011	TPBF 6,50 % 2020-2028			/			10 000
TPBF.012	TPBF 6.50% 2021-2031			/			10 700
BIDC.04	BIDC-EBID 6.10% 2017-2027			/			8 025
BIDC.05	BIDC-EBID 6,40% 2019-2026			/			10 700
BIDC.06	BIDC-EBID 6,50 % 2021-2028			/			10 500
CRRH.01	CRRH-UEMOA 6.10% 2012-2022			/			9 925
CRRH.02	CRRH-UEMOA 6.10% 2012-2024			/			10 000
CRRH.03	CRRH-UEMOA 6% 2013-2023			/			10 000
CRRH.04	CRRH-UEMOA 6% 2014-2024			/			9 975
CRRH.05	CRRH-UEMOA 5.85% 2015-2025			/	10,000	121	10 000
CRRH.06	CRRH-UEMOA 5.85% 2016-2026			/			10 230
CRRH.07	CRRH-UEMOA 5.95% 2017-2029			/	6,250	770	6 249
CRRH.08	CRRH-UEMOA 5.95% 2018-2030			/			7 500
CRRH.09	CRRH-UEMOA 6.05% 2018-2033			/			8 000

## SUKUK ET TITRES ASSIMILES

Symbole	Titre	Quantité résiduelle à l'achat	Cours Achat / Vente	Quantité résiduelle à la vente	Cours de Référence
SUKCI.S2	SUKUK CI 5.75% 2016-2023		/		10 500
SUKSN.S2	SUKUK SN 6% 2016-2026		/		10 600
SUKTG.S1	SUKUK TG 6.5% 2016-2026		/		10 700



**CALENDRIER DES ASSEMBLEES GENERALES**

**ANNEE : 2022**

Société	Nature	Date	Heure	Lieu
NEI-CEDA CI	Ordinaire	10/06/2022	10:00:00	Hôtel TIAMA, à ABIDJAN-Plateau
BOLLORE TRANSPORT & LOGISTICS	Ordinaire	31/05/2022	10:00:00	salle Kodjo EBOUCLE du palais de la culture sis à Treichville, Avenue Christiani à Abidjan.
SAFCA CI	Mixte	27/05/2022	10:00:00	Abidjan, 1 Rue des Carrosiers, Zone 3 C (Face de SOCOCE Treichville)
ORAGROUP	Mixte	25/05/2022	10:00:00	l'Hôtel 2 Février de LOME
ECOBANK TG	Ordinaire	25/05/2022	10:00:00	Salle des Fêtes du Sofitel Abidjan Hôtel Ivoire - Côte d'Ivoire
NESTLE CI	Ordinaire	20/05/2022	10:00:00	VISIOCONFERENCE
SIB	Ordinaire	18/05/2022	09:00:00	Maison de l'Entreprise (siège du Patronat Ivoirien), Abidjan-Plateau à l'Angle duBoulevard de la republique et de l'Avenue Lamblin
ONATEL BF	Ordinaire	12/05/2022	10:30:00	ROYAL BEACH HÔTEL, OUAGADOUGOU-BURKINA FASO
SGB CI	Ordinaire	06/05/2022	09:00:00	Espace Latrille Events, sis à Abidjan Commune de Cocody, aux Deux-Plateaux Boulevard Latrille
SONATEL	Mixte	28/04/2022	10:00:00	VISIOCONFERENCE, dans ses locaux situés au Technopole à Dakar
BANK OF AFRICA SN	Ordinaire	15/04/2022	09:30:00	Immeuble Elan II au 2ème Etage, Almadies, Zone 12, Route de Ngor à Dakar
BANK OF AFRICA BN	Ordinaire	13/04/2022	10:00:00	Hôtel GOLDEN TULIP à Cotonou
SICABLE	Ordinaire	07/04/2022	10:00:00	Hôtel TIAMA, à ABIDJAN
CORIS BANK INTERNATIONAL	Ordinaire	07/04/2022	09:00:00	Hôtel SOPATEL Silmandé SA, à Ouagadougou
ECOBANK CI	Ordinaire	05/04/2022	10:00:00	l'Hôtel Radisson Blu, sis à Abidjan Port- Bouët, route de l'Aéroport International Félix Houphouët Boigny
BANK OF AFRICA ML	Ordinaire	05/04/2022	09:30:00	Siège de la banque à l'Immeuble BANK OF AFRICA, Avenue du Mali-Quartier ACI 2000
BANK OF AFRICA CI	Ordinaire	31/03/2022	10:00:00	Salle Jewels du patronat Ivoirien (CGECI) sis à Abidjan plateau, immeuble MDE 01 BP 8666 ABIDJAN
BANK OF AFRICA NG	Ordinaire	30/03/2022	10:00:00	Centre de Formation de la BOA-NIGER (BOA-Siège)
BANK OF AFRICA BF	Ordinaire	29/03/2022	10:00:00	Salle LAICO HOTEL OUAGA 2000



# L'actualité de la BRVM sur nos plateformes digitales

## Infos BRVM

Pour recevoir les informations boursières par SMS, souscrivez :



Côte d'Ivoire : \*430#  
Bénin : \*430\*15#



Côte d'Ivoire : #139#  
Burkina Faso : \*310#



Côte d'Ivoire : \*431#  
Niger : \*512\*9#  
Togo : \*310#

## Site web

[www.brvm.org](http://www.brvm.org)



## Application Mobile

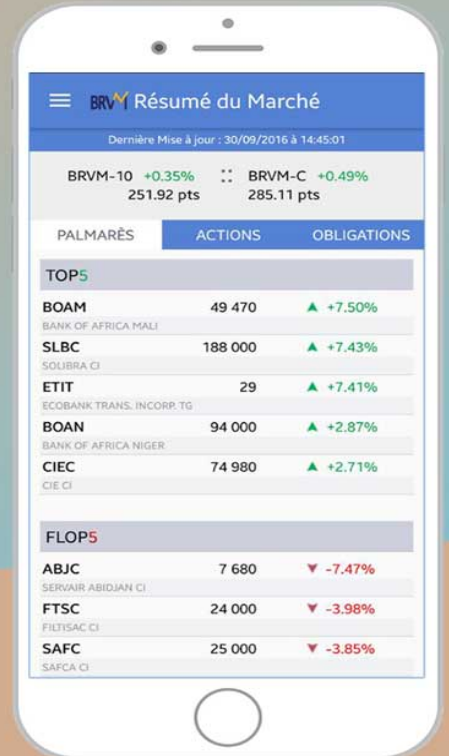

Disponible sur  
 Google play

Disponible sur  
 App Store

Nous suivre sur :

