

<b>BRVM 10</b>	<b>166,45</b>
Variation Jour	↓ -2,67 %
Variation annuelle	↑ 8,43 %



# BULLETIN OFFICIEL DE LA COTE

N° 93

lundi 16 mai 2022

Site : www.brvm.org

<b>BRVM Composite</b>	<b>214,15</b>
Variation Jour	↓ -1,55 %
Variation annuelle	↑ 5,87 %

Evolution des indices

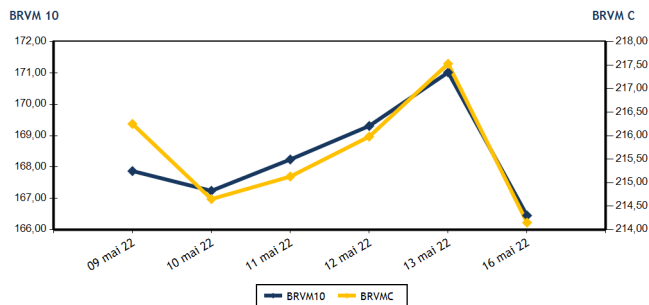

Volumes et valeurs transigés

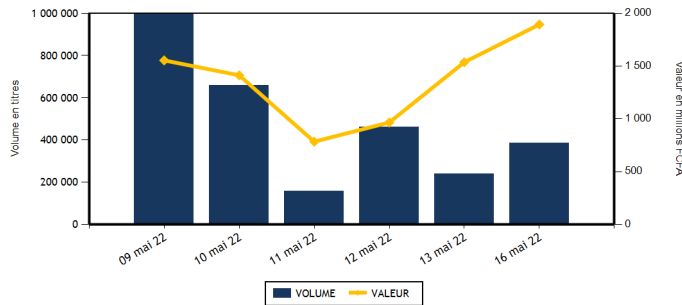

Actions	Niveau	Evol. Jour
Capitalisation boursière (FCFA)(Actions & Droits)	6 446 332 884 319	-1,55 %
Volume échangé (Actions & Droits)	295 035	24,13 %
Valeur transigée (FCFA) (Actions & Droits)	1 001 971 650	-34,40 %
Nombre de titres transigés	42	2,44 %
Nombre de titres en hausse	9	-43,75 %
Nombre de titres en baisse	24	84,62 %
Nombre de titres inchangés	9	-25,00 %

Obligations	Niveau	Evol. Jour
Capitalisation boursière (FCFA)	7 662 548 523 750	-0,46 %
Volume échangé	89 001	8 179,16 %
Valeur transigée (FCFA)	892 212 933	9 310,48 %
Nombre de titres transigés	10	-28,57 %
Nombre de titres en hausse	2	-33,33 %
Nombre de titres en baisse	2	-66,67 %
Nombre de titres inchangés	6	20,00 %

**PLUS FORTES HAUSSES**

Titres	Cours	Evol. Jour	Evol. annuelle
SAPH CI (SPHC)	6 340	7,28 %	22,04 %
NEI-CEDA CI (NEIC)	630	6,78 %	0,80 %
VIVO ENERGY CI (SHEC)	830	5,06 %	-3,49 %
TOTAL CI (TTLC)	2 300	4,31 %	9,52 %
CORIS BANK INTERNATIONAL (CBIBF)	9 500	2,15 %	-9,52 %

**PLUS FORTES BAISES**

Titres	Cours	Evol. Jour	Evol. annuelle
ECOBANK COTE D'IVOIRE (ECOC)	3 980	-7,44 %	-16,82 %
TRACTAFRIC MOTORS CI (PRSC)	3 240	-7,43 %	-22,86 %
AIR LIQUIDE CI (SIVC)	830	-5,68 %	-7,26 %
BANK OF AFRICA ML (BOAM)	1 290	-4,44 %	-13,13 %
BICI CI (BICC)	6 000	-3,85 %	-18,92 %

**INDICES SECTORIELS**

Base = 100 au 14 juin 1999	Nombre de sociétés	Valeur	Evol. Jour	Evol. annuelle	Volume	Valeur	PER moyen
BRVM - INDUSTRIE	12	113,49	-0,85 %	3,07 %	9 710	15 949 135	30,57
BRVM - SERVICES PUBLICS	4	500,63	-4,16 %	11,54 %	16 657	71 986 580	9,52
BRVM - FINANCES	15	77,20	-0,94 %	0,09 %	243 073	723 245 790	7,36
BRVM - TRANSPORT	2	493,25	0,00 %	-20,72 %	330	661 500	7,93
BRVM - AGRICULTURE	5	349,65	1,88 %	43,71 %	20 820	181 361 590	6,03
BRVM - DISTRIBUTION	7	392,30	1,16 %	-3,71 %	4 208	8 374 695	30,04
BRVM - AUTRES SECTEURS	1	2 072,92	-0,30 %	130,14 %	237	392 360	20,17
BRVM - PETITES CAPITALISATIONS	-	-	-	-	-	-	-

Indicateurs	1er et 2è Comp.	BRVM PC
PER moyen du marché	8,65	
Taux de rendement moyen du marché	5,86	
Taux de rentabilité moyen du marché	5,86	
Nombre de sociétés cotées	46	
Nombre de lignes obligataires	100	
Volume moyen annuel par séance	1 420 671,00	
Valeur moyenne annuelle par séance	1 710 284 053,37	

Indicateurs	1er et 2è Comp.	BRVM PC
Ratio moyen de liquidité	2,80	
Ratio moyen de satisfaction	24,37	
Ratio moyen de tendance	869,65	
Ratio moyen de couverture	11,50	
Taux de rotation moyen du marché	0,03	
Prime de risque du marché	5,67	
Nombre de SGI participantes	26	

**Définitions**





Volume moyen annuel par séance = Valeur annuel échangé / nombre de séances  
 Valeur moyenne annuelle par séance = Valeur annuelle échangée / nombre de séances  
 Ratio moyen de liquidité = Moyenne des ratios de liquidité (Titres échangés / Volume des ordres de vente)  
 Ratio moyen de satisfaction = Moyenne des ratios de satisfaction (Titres échangés / Volume des ordres d'achat)  
 Ratio moyen de tendance = Moyenne des ratios de tendance (Volume des ordres d'achat / Volume des ordres de vente)  
 Ratio moyen de couverture = Moyenne des ratios de couverture (Volume des ordres de vente / Volume des ordres d'achat)

Taux moyen de rotation = moyenne des taux de rotation des actions cotées (volume transigé / capi flottante)  
 PER moyen du marché = moyenne des PER des actions cotées ayant un PER positif  
 Taux de rendement moyen = moyenne des taux de rendement des actions cotées ayant distribué un dividende  
 Taux de rentabilité moyen = moyenne des taux de rentabilité des actions cotées  
 Prime de risque du marché = (1 / le PER moyen du marché) - le taux de référence actuel des emprunts d'Etat



BRVM - BOURSE REGIONALE DES VALEURS MOBILIERES  
 BRVM - Société Anonyme au capital de 3.062.040.000 CFA - RC : CI - ABJ - 1997 - B - 208435 - CC : 9819725 - E  
 Siège Social : Abidjan - CÔTE D'IVOIRE. Adresse : 18, Rue Joseph ANOMA (Rue des Banques) - Abidjan  
 Tél : +225 20 32 66 85 / 86, Fax : +225 20 32 66 84, Mail : brvm@brvm.org, Site Web : www.brvm.org

MARCHE DES ACTIONS

Symbole	Titre	Cours Précédent	Cours du jour		Variation jour	Séance de cotation		Cours Référence	Variation de l'année précédente	Dernier dividende payé		Rdt. Net	PER
			Ouv.	Clôt.		Volume	Valeur			Montant net	Date		
<b>SECTEUR - INDUSTRIE</b>		<b>113,49</b>	<b>points</b>		<b>-0,85 %</b>								
CABC	SICABLE CI	1 165	1 145	1 145	-1,72 %	674	771 730	1 145	12,81 %	133,00	2-août-21	11,62 %	169,06
FTSC	FILTISAC CI	1 250	1 225	1 225	-2,00 %	2 313	2 832 925	1 225	-27,08 %	235,00	30-juil.-21	19,18 %	
NEIC	NEI-CEDA CI	590	625	630	6,78 %	2 719	1 707 670	630	0,80 %	9,00	28-juin-01		8,20
NTLC	NESTLE CI	7 200	6 700	7 090	-1,53 %	829	5 558 790	7 090	53,96 %	363,67	30-juil.-21	5,13 %	7,36
SEMC	CROWN SIEM CI	750	750	735	-2,00 %	588	419 300	735	-3,92 %	14,40	28-déc.-21	1,96 %	7,77
SIVC	AIR LIQUIDE CI	880	830	830	-5,68 %	1 030	854 900	830	-7,26 %	63,00	29-sept.-17		
SLBC	SOLIBRA CI	145 000	NC	NC	0,00 %			145 000	-7,05 %	2 736,00	3-août-21	1,89 %	13,62
SMBC	SMB CI	7 200	7 100	7 100	-1,39 %	280	1 954 065	7 100	2,90 %	810,00	15-juil.-21	11,41 %	5,89
STBC	SITAB CI	6 350	6 300	6 300	-0,79 %	10	63 000	6 300	1,94 %	436,12	2-juil.-21	6,92 %	11,91
TTRC	TRITURAF CI-Ste en Liquidation	490	SP	SP	0,00 %			490	0,00 %	1 440,00	19-juil.-02		
UNLC	UNILEVER CI	4 850	NC	NC	0,00 %			4 850	-0,82 %	1 233,00	9-juil.-12		
UNXC	UNIWAX CI	1 450	1 450	1 400	-3,45 %	1 267	1 786 755	1 400	-30,00 %	18,00	16-juil.-21	1,29 %	20,74
<b>TOTAL</b>						<b>9 710</b>	<b>15 949 135</b>						<b>30,57</b>
<b>SECTEUR - SERVICES PUBLICS</b>		<b>500,63</b>	<b>points</b>		<b>-4,16 %</b>								
CIEC	CIE CI	2 300	2 255	2 250	-2,17 %	713	1 607 795	2 250	18,73 %	167,14	14-juil.-21	7,43 %	12,91
ONTBF	ONATEL BF	4 295	4 300	4 320	0,58 %	15 314	64 600 665	4 320	9,51 %	399,56	1-juin-21	9,25 %	9,07
SDCC	SODE CI	4 800	4 795	4 795	-0,10 %	381	1 827 555	4 795	11,64 %	337,50	27-juil.-21	7,04 %	9,92
SNTS	SONATEL SN	(v) 15 030	15 995	15 565	3,56 %	249	3 950 565	15 565	11,38 %	1 225,00	17-mai-21	7,87 %	6,17
<b>TOTAL</b>						<b>16 657</b>	<b>71 986 580</b>						<b>9,52</b>
<b>SECTEUR - FINANCES</b>		<b>77,20</b>	<b>points</b>		<b>-0,94 %</b>								
BICC	BICI CI	6 240	6 100	6 000	-3,85 %	1 106	6 637 250	6 000	-18,92 %	50,00	6-juil.-21	0,83 %	10,41
BOAB	BANK OF AFRICA BN	6 500	6 500	6 500	0,00 %	3 475	22 584 650	6 500	22,64 %	436,00	20-mai-21	6,71 %	7,91
BOABF	BANK OF AFRICA BF	5 590	5 580	5 500	-1,61 %	377	2 096 300	5 500	-11,29 %	448,00	4-mai-22	8,15 %	5,70
BOAC	BANK OF AFRICA CI	5 195	5 195	5 000	-3,75 %	590	2 950 980	5 000	-14,60 %	374,00	28-avr.-22	7,48 %	6,01
BOAM	BANK OF AFRICA ML	1 350	1 335	1 290	-4,44 %	380	502 700	1 290	-13,13 %	271,00	15-mai-19		11,27
BOAN	BANK OF AFRICA NG	6 950	6 900	6 900	-0,72 %	30 741	211 743 430	6 900	35,29 %	429,66	6-mai-21	6,23 %	9,55
BOAS	BANK OF AFRICA SENEGAL	2 350	2 430	2 315	-1,49 %	5 054	11 685 210	2 315	-1,49 %	161,01	1-juin-21	6,96 %	5,02
CBIBF	CORIS BANK INTERNATIONAL	9 300	9 600	9 500	2,15 %	1 962	18 639 500	9 500	-9,52 %	406,00	6-juil.-21	4,27 %	6,53
ECOC	ECOBANK COTE D'IVOIRE	4 300	4 490	3 980	-7,44 %	104 541	416 615 875	3 980	-16,82 %	420,30	29-avr.-22	10,56 %	6,39
ETIT	ECOBANK TRANS. INCORP. TG	17	17	17	0,00 %	89 355	1 512 435	17	-5,56 %	1,21	28-avr.-17		1,59
NSBC	NSIA BANQUE COTE D'IVOIRE	5 850	5 800	5 850	0,00 %	98	570 800	5 850	-5,42 %	77,69	27-juil.-20	1,33 %	6,10
ORGT	ORAGROUP TOGO	3 800	3 800	3 800	0,00 %	6	22 800	3 800	-9,31 %	59,52	17-juil.-20	1,57 %	13,32
SAFC	SAFCA CI	1 000	1 000	1 000	0,00 %	82	80 850	1 000	17,65 %	23,04	29-juil.-11		
SGBC	SOCIETE GENERALE COTE D'IVOIRE	14 450	14 350	14 400	-0,35 %	389	5 620 910	14 400	35,91 %	368,30	30-juin-21	2,56 %	6,64
SIBC	SOCIETE IVOIRIENNE DE BANQUE	4 450	4 430	4 475	0,56 %	4 917	21 982 100	4 475	12,30 %	360,00	23-juil.-21	8,04 %	6,57
<b>TOTAL</b>						<b>243 073</b>	<b>723 245 790</b>						<b>7,36</b>
<b>SECTEUR - TRANSPORT</b>		<b>493,25</b>	<b>points</b>		<b>0,00 %</b>								
SDSC	BOLLORE	2 030	2 000	2 030	0,00 %	330	661 500	2 030	-21,01 %	100,00	11-août-21	4,93 %	7,93
SVOC	MOVIS CI	2 395	SP	SP	0,00 %			2 395	0,00 %	270,00	5-juil.-99		

TOTAL

330

661 500

7,93

**MARCHE DES ACTIONS**

Symbole	Titre	Cours Précédent	Cours du jour		Variation jour	Séance de cotation		Cours Référence	Variation de l'année précédente	Dernier dividende payé		Rdt. Net	PER
			Ouv.	Clôt.		Volume	Valeur			Montant net	Date		
<b>SECTEUR - AGRICULTURE</b>		<b>349,65</b>	<b>points</b>		<b>↑</b>	<b>1,88 %</b>							
PALC	PALM CI	13 000	13 000	12 995	-0,04 %	12 227	157 586 595	12 995	85,91 %	102,51	27-août-21	0,79 %	4,73
SCRC	SUCRIVOIRE	810	815	810	0,00 %	5 877	4 783 185	810	-15,63 %	40,50	20-août-21	5,00 %	2,42
SICC	SICOR CI	8 200	8 300	8 360	1,95 %	7	58 160	8 360	63,28 %	1 919,00	25-sept.-00		5,07
SOGC	SOGB CI	6 950	7 095	6 895	-0,79 %	2 621	18 375 085	6 895	37,90 %	250,00	15-juil.-21	3,63 %	10,11
SPHC	SAPH CI	5 910	6 345	6 340	7,28 %	88	558 565	6 340	22,04 %	132,30	24-août-21	2,09 %	7,81
<b>TOTAL</b>						<b>20 820</b>	<b>181 361 590</b>						<b>6,03</b>
<b>SECTEUR - DISTRIBUTION</b>		<b>392,30</b>	<b>points</b>		<b>↑</b>	<b>1,16 %</b>							
ABJC	SERVAIR ABIDJAN CI	1 705	1 705	1 700	-0,29 %	1 127	1 920 705	1 700	-2,86 %	164,96	30-sept.-19		
BNBC	BERNABE CI	2 100	2 100	2 130	1,43 %	824	1 731 055	2 130	-2,07 %	45,00	19-juil.-19		88,28
CFAC	CFAO MOTORS CI	1 005	1 005	1 005	0,00 %	175	175 915	1 005	-15,55 %	22,15	15-juil.-21	2,20 %	27,16
PRSC	TRACTAFRIC MOTORS CI	3 500	3 520	3 240	-7,43 %	379	1 308 265	3 240	-22,86 %	162,90	2-sept.-21	5,03 %	10,82
SHEC	VIVO ENERGY CI	790	790	830	5,06 %	515	417 450	830	-3,49 %	63,90	26-nov.-20	7,70 %	24,43
TTLC	TOTAL CI	2 205	2 350	2 300	4,31 %	265	619 950	2 300	9,52 %	109,31	27-sept.-21	4,75 %	13,00
TTLS	TOTAL SN	2 385	2 385	2 385	0,00 %	923	2 201 355	2 385	20,76 %	223,60	30-juil.-21	9,38 %	16,56
<b>TOTAL</b>						<b>4 208</b>	<b>8 374 695</b>						<b>30,04</b>
<b>AUTRES SECTEURS</b>		<b>2 072,92</b>	<b>points</b>		<b>↓</b>	<b>-0,30 %</b>							
STAC	SETAO CI	1 685	1 655	1 680	-0,30 %	237	392 360	1 680	130,14 %	66,15	16-juil.-21	3,94 %	20,17
<b>TOTAL</b>						<b>237</b>	<b>392 360</b>						<b>20,17</b>
<b>TOTAL - Marché des actions</b>						<b>295 035</b>	<b>1 001 971 650</b>						

**MARCHE DES DROITS**

Symbole	Titre	Cours Précédent	Cours du jour		Variation jour	Séance de cotation		Cours Référence	Variation depuis l'origine	Parité	Periode de négociation	
			Ouv.	Clôt.		Volume	Valeur				Début	fin
<b>TOTAL</b>												
<b>TOTAL - Marché des droits</b>												

**TROISIEME COMPARTIMENT - BRVM PETITES CAPITALISATIONS**

Symbole	Titre	Cours Précédent	Cours du jour		Variation jour	Séance de cotation		Cours Référence	Variation depuis l'origine
			Ouv.	Clôt.		Volume	Valeur		
<b>TOTAL</b>									
<b>TOTAL - 3ème Compartiment - BRVM PC</b>									

**Légende:**  
 (d) Ex-dividende (d) Variation par rapport au cours de référence  
 Cours du jour: Ouv.: Ouverture Clôt.: Clôture Moy.: Moyen  
 Mentions : NC: Non Coté Ex-c: Ex-coupon Ex-d: Ex-droit SP: Suspendu Val-T: Valeur Théorique  
 PER = Cours / BNPA selon les données disponibles Rdt. Net: Rendement net (DNPA / Cours)  
 Comp.: 1 - Premier Compartiment 2 - Second Compartiment 3 - Compartiment de croissance  
 Ratio de liquidité = Titres échangés / Volume des ordres de vente  
 : Progression de l'indice sectoriel : Stabilité de l'indice sectoriel : Recul de l'indice sectorie

MARCHE DES OBLIGATIONS

Symbole	Titre	Valeur nominale	Cours Précédent	Cours du jour	Cours Référence	Séance de cotation		Coupon couru	Coupon d'intérêt		Type Amort	
						Volume	Valeur	Période	Montant net	Eché.		
<b>OBLIGATIONS D'ETAT</b>												
EOM.01	ETAT DU MALI 6.20% 2016-2023	3 332	3 565	NC	3 565.24			202,62	A	206,58	23-mai-22	ACD
EOM.02	Etat du Mali 6.50% 2017-2024	4 000	4 000	NC	4 000			18,52	A	260,00	20-avr.-23	AC
EOM.03	ETAT DU MALI 6,50 % 2018-2025	8 000	8 000	NC	8 000			397,12	A	650,00	5-oct.-22	AC
EOM.04	ETAT DU MALI 6,50% 2019-2027	10 000	10 000	NC	10 000			548,49	A	650,00	12-juil.-22	AC
EOM.05	ETAT DU MALI 6,50% 2020-2028	10 000	9 999	NC	9 999			89,04	A	650,00	27-mars-23	ACD
EOM.06	ETAT DU MALI 6,50% 2020-2027	10 000	10 700	NC	10 700			297,40	A	650,00	30-nov.-22	AC
EOM.07	ETAT DU MALI 6.50% 2021-2031	10 000	10 700	NC	10 700			53,42	A	650,00	16-avr.-23	AC
EOS.05	ETAT SENEGAL 6.50% 2013-2023	10 000	10 000	NC	10 000			192,13	S	325,00	29-juil.-22	ACD
EOS.07	ETAT SENEGAL 6.30% 2015-2025	10 000	10 500	NC	10 500			296,88	S	312,41	25-mai-22	ACD
TPBF.O10	TPBF 6,50% 2020 - 2028	10 000	10 700	NC	10 700			100,68	S	325,00	20-sept.-22	ACD
TPBF.O11	TPBF 6,50 % 2020-2028	10 000	10 000	NC	10 000			228,04	S	325,00	9-juil.-22	ACD
TPBF.O12	TPBF 6.50% 2021-2031	10 000	10 700	NC	10 700			91,85	S	325,00	25-sept.-22	ACD
TPBF.O13	TPBF 6,50 % 2021 - 2031	10 000	10 500	10 030	10 030	88 000	882 260 000	233,43	S	325,00	6-juil.-22	ACD
TPBF.O4	TPBF 6.50% 2017-2027	10 000	10 700	10 700	10 700	93	933 500	186,99	S	322,33	31-juil.-22	ACD
TPBF.O5	TPBF 6,50% 2017-2024	10 000	10 700	NC	10 700			246,43	S	325,00	29-juin-22	ACD
TPBF.O6	TPBF 6.50% 2018-2025	10 000	10 700	NC	10 700			288,49	S	324,11	5-juin-22	ACD
TPBF.O7	TPBF 6,50% 2018- 2025	10 000	10 000	10 400	10 400	5	52 000	1,77	S	325,00	15-nov.-22	AC
TPBF.O8	TPBF 6,50% 2019-2027	10 000	10 000	NC	10 000			17,81	S	327,67	6-nov.-22	ACD
TPBF.O9	TPBF 6,50% 2019 - 2027	10 000	10 700	NC	10 700			67,49	S	325,00	8-oct.-22	ACD
TPBJ.O3	TPBJ 6,50% 2020-2028	10 000	10 000	NC	10 000			470,14	A	650,00	25-août-22	AC
TPBJ.O4	TPBJ 5,50 % 2022-2037	10 000	10 000	NC	10 000			114,52	A	550,00	1-mars-23	AC
TPBJ.O5	TPBJ 5,85 % 2022-2042	10 000	10 000	NC	10 000			121,81	A	585,00	1-mars-23	ACD
TPCI.O16	TPCI 6.55% 2014-2022	10 000	10 000	NC	10 000			647,82	A	655,00	20-mai-22	ACD
TPCI.O17	TPCI 3% 2014-2024	10 000	10 000	NC	10 000			121,98	S	150,00	19-juin-22	ACD
TPCI.O19	TPCI 5.99% 2015-2025	10 000	10 000	NC	10 000			3,28	A	599,00	14-mai-23	ACD
TPCI.O20	TPCI 5.85% 2015-2022	10 000	10 000	NC	10 000			65,53	S	292,50	5-oct.-22	ACD
TPCI.O21	TPCI 6% 2016-2028	10 000	9 999	NC	9 999			62,47	A	600,00	8-avr.-23	ACD
TPCI.O22	TPCI 5.90% 2016 - 2026	10 000	9 999	NC	9 999			541,51	A	590,00	15-juin-22	ACD
TPCI.O23	TPCI 5.90% 2016-2026	10 000	10 215	NC	10 215			290,96	A	590,00	17-nov.-22	ACD
TPCI.O24	TPCI 6.25% 2017-2029	10 000	10 700	NC	10 700			78,55	S	312,50	30-sept.-22	ACD
TPCI.O25	TPCI 5,95% 2017-2024 A	10 000	10 100	NC	10 100			35,77	S	297,50	24-oct.-22	ACD
TPCI.O26	TPCI 5,95% 2017-2024 B	10 000	10 050	NC	10 050			9,70	S	297,50	10-nov.-22	ACD
TPCI.O27	TPCI 6% 2017-2025	10 000	10 250	NC	10 250			227,47	S	300,00	29-juin-22	ACD
TPCI.O28	TPCI 6% 2018 - 2026	10 000	10 700	NC	10 700			471,78	A	600,00	2-août-22	ACD
TPCI.O29	TPCI 6% 2018-2026	10 000	9 999	10 000	10 000	46	460 000	343,56	A	600,00	19-oct.-22	ACD
TPCI.O30	TPCI 5,95% 2018-2025	8 000	8 216	NC	8 216			200,83	S	237,35	13-juin-22	ACD
TPCI.O31	TPCI 5,75% 2019 - 2026	10 000	10 230	NC	10 230			519,86	A	575,00	20-juin-22	ACD
TPCI.O32	TPCI 2,23% 2019-2026	10 000		NC				604,85	A	669,00	20-juin-22	ACD
TPCI.O33	TPCI 5.75% 2019-2026	8 000	8 540	NC	8 540			71,84	A	460,00	20-mars-23	ACD
TPCI.O34	TPCI 6% 2019-2029	8 750	8 750	NC	8 750			81,99	A	525,00	20-mars-23	ACD
TPCI.O35	TPCI 5,75% 2019 -2026	10 000	10 000	NC	10 000			486,78	A	575,00	11-juil.-22	ACD
TPCI.O36	TPCI 5,75% 2019- 2026	10 000	10 180	NC	10 180			422,19	A	575,00	21-août-22	ACD
TPCI.O37	TPCI 5,80% 2019-2026	10 000	10 290	NC	10 290			259,01	A	580,00	4-déc.-22	ACD
TPCI.O38	TPCI 5,75% 2019-2026	10 000	10 000	NC	10 000			256,78	A	575,00	4-déc.-22	ACD
TPCI.O39	TPCI 5,75% 2019 - 2026	10 000	10 700	NC	10 700			332,40	A	575,00	17-oct.-22	ACD
TPCI.O40	TPCI 5,75% 2019-2026	10 000	10 200	NC	10 200			198,49	A	575,00	10-janv.-23	ACD
TPCI.O41	TPCI 5,80% 2020-2027	10 000	10 700	NC	10 700			122,36	A	580,00	28-févr.-23	ACD
TPCI.O42	TPCI 5,90% 2020-2030	10 000	10 700	NC	10 700			124,47	A	590,00	28-févr.-23	ACD
TPCI.O43	TPCI 5,90% 2020 - 2030	10 000	10 000	NC	10 000			37,18	A	590,00	23-avr.-23	ACD
TPCI.O44	TPCI 5,80% 2020 - 2027	10 000	10 075	NC	10 075			36,55	A	580,00	23-avr.-23	ACD
TPCI.O45	TPCI 5,80% 2020 -2027	10 000	10 195	NC	10 195			530,74	A	580,00	16-juin-22	ACD
TPCI.O46	TPCI 5,90% 2020 - 2030	10 000	10 500	NC	10 500			539,89	A	590,00	16-juin-22	ACD
TPCI.O47	TPCI 5,80% 2020 - 2027	10 000	10 250	NC	10 250			530,74	A	580,00	16-juin-22	ACD
TPCI.O48	TPCI 5,80% 2020- 2027	10 000	10 000	NC	10 000			462,41	A	580,00	29-juil.-22	ACD
TPCI.O49	TPCI 5,90% 2020- 2030	10 000	10 085	NC	10 085			470,38	A	590,00	29-juil.-22	ACD
TPCI.O50	TPCI 5,90% 2020-2030	10 000	10 000	NC	10 000			421,89	A	590,00	28-août-22	ACD
TPCI.O51	TPCI 5,80% 2020-2027	10 000	10 100	NC	10 100			359,12	A	580,00	2-oct.-22	ACD
TPCI.O52	TPCI 5,90 % 2020-2030	10 000	10 700	NC	10 700			365,32	A	590,00	2-oct.-22	ACD
TPCI.O53	TPCI 5,80% 2020-2027	10 000	10 600	NC	10 600			317,81	A	580,00	28-oct.-22	ACD
TPCI.O54	TPCI 5,90% 2020-2030	10 000	10 300	NC	10 300			323,29	A	590,00	28-oct.-22	ACD

lundi 16 mai 2022

TPCI.055	TPCI 5,80% 2020 -2027	10 000	10 500	NC	10 500			227,23	A	580,00	24-déc.-22	ACD
TPCI.056	TPCI 5,90% 2020- 2030	10 000	10 700	NC	10 700			231,15	A	590,00	24-déc.-22	ACD
TPCI.057	TPCI 5,80% 2020-2027	10 000	10 000	NC	10 000			281,26	A	580,00	20-nov.-22	ACD
TPCI.058	TPCI 5,80% 2021-2028	10 000	10 400	NC	10 400			108,05	A	580,00	9-mars-23	ACD
TPCI.059	TPCI 5,90% 2021-2031	10 000	10 500	NC	10 500			109,92	A	590,00	9-mars-23	ACD
TPCI.060	TPCI 5,80% 2021-2028	10 000	10 000	NC	10 000			584,77	A	580,00	13-mai-22	ACD
TPCI.061	TPCI 5,90% 2021-2031	10 000	10 050	NC	10 050			594,85	A	590,00	13-mai-22	ACD
TPCI.062	TPCI 5,80 % 2021 -2028	10 000	10 700	NC	10 700			508,49	A	580,00	30-juin-22	ACD
TPCI.063	TPCI 5,90% 2021 -2031	10 000	10 000	NC	10 000			502,66	A	590,00	30-juin-22	ACD
TPCI.064	TPCI 5,80 % 2021 - 2028	10 000	10 180	NC	10 180			433,81	A	580,00	16-août-22	ACD
TPCI.065	TPCI 5,90% 2021-2031	10 000	10 500	NC	10 500			368,55	A	590,00	30-sept.-22	ACD
TPCI.066	TPCI 5,90% 2021-2031	10 000	10 150	NC	10 150			310,36	A	590,00	5-nov.-22	ACD
TPCI.067	TPCI 5,90 % 2021-2036	10 000	10 000	NC	10 000			244,08	A	590,00	16-déc.-22	ACD
TPCI.068	TPCI 5,90 % 2022-2037	10 000	10 700	10 700	10 700	18	187 000	168,11	A	590,00	1-févr.-23	ACD
TPNE.01	TRESOR PUBLIC DU NIGER 6,50% 2019-2026	10 000	10 700	NC	10 700			87,26	A	650,00	28-mars-23	ACD
TPNE.02	TRESOR PUBLIC DU NIGER 6,50% 2019 - 2026	10 000	10 700	10 700	10 700	496	4 962 100	512,88	A	650,00	1-août-22	ACD
TPNE.03	TRESOR PUBLIC DU NIGER 6,5% 2020-2027	10 000	10 700	10 700	10 700	260	2 581 500	514,66	A	650,00	31-juil.-22	ACD
TPNE.04	TRESOR PUBLIC DU NIGER 6,30% 2021-2031	10 000	10 700	10 700	10 700	53	533 500	457,40	A	630,00	24-août-22	ACD
<b>TOTAL</b>						<b>88 971</b>	<b>891 969 600</b>					

**OBLIGATIONS REGIONALES**

BIDC.04	BIDC-EBID 6.10% 2017-2027	7 500	8 025	NC	8 025			418,64	A	457,50	16-juin-22	ACD
BIDC.05	BIDC-EBID 6,40% 2019-2026	10 000	10 700	NC	10 700			219,23	S	320,00	12-juil.-22	ACD
BIDC.06	BIDC-EBID 6,50 % 2021-2028	10 000	10 500	NC	10 500			318,77	S	322,33	18-mai-22	ACD
CRRH.01	CRRH-UEMOA 6.10% 2012-2022	10 000	9 925	NC	9 925			155,03	S	305,00	13-août-22	AC
CRRH.02	CRRH-UEMOA 6.10% 2012-2024	10 000	10 000	NC	10 000			200,52	S	305,00	17-juil.-22	AC
CRRH.03	CRRH-UEMOA 6% 2013-2023	10 000	10 000	NC	10 000			32,79	S	300,00	26-oct.-22	AC
CRRH.04	CRRH-UEMOA 6% 2014-2024	10 000	9 975	NC	9 975			225,82	S	300,00	30-juin-22	AC
CRRH.05	CRRH-UEMOA 5.85% 2015-2025	10 000	10 000	NC	10 000			211,56	S	290,10	4-juil.-22	AC
CRRH.06	CRRH-UEMOA 5.85% 2016-2026	10 000	10 230	NC	10 230			214,93	S	292,50	3-juil.-22	ACD
CRRH.07	CRRH-UEMOA 5.95% 2017-2029	6 667	6 666	NC	6 666.33			197,24	S	198,33	17-mai-22	AC
CRRH.08	CRRH-UEMOA 5.95% 2018-2030	7 500	7 500	NC	7 500			178,99	S	223,13	21-juin-22	AC
CRRH.09	CRRH-UEMOA 6.05% 2018-2033	8 000	8 000	NC	8 000			194,13	S	242,00	21-juin-22	AC
<b>TOTAL</b>						<b>0</b>	<b>0</b>					

**OBLIGATIONS PRIVEES**

BHSN.01	DIASPORA BONDS BHS 6,25% 2019-	10 000	10 700	NC	10 700			215,75	S	309,93	10-juil.-22	ACD
FNSBC.01	FCTC NSIA BANQUE 7 % 2020-2025	6 667	6 667	6 666	6 666.66	17	113 333	75,81	T	114,33	16-juin-22	ACD
FTIMC.01	FCTC TEYLIMOM IMMO 7 % 2021-2028	10 000	10 200	NC	10 200			128,63	T	171,50	8-juin-22	ACD
ORGT.02	ORAGROUP SA 7,15% 2021-2028	10 000	10 700	NC	10 700			78,14	S	715,00	26-oct.-22	ACD
PADS.03	PAD 6,60% 2020-2027	10 000	10 000	NC	10 000			48,69	S	330,00	19-oct.-22	ACD
SNLC.01	SENELEC 6,50% 2018-2025	6 000	6 420	NC	6 420			52,99	S	195,00	27-sept.-22	AC
SNTS.02	SONATEL 6,50% 2020-2027	10 000	10 700	NC	10 700			200,88	S	302,99	16-juil.-22	ACD
<b>TOTAL</b>						<b>17</b>	<b>113 333</b>					

**SUKUK ET TITRES ASSIMILES**

SUKCI.S2	SUKUK CI 5.75% 2016-2023	10 000	10 500	NC	10 500			111,81	S	293,89	7-sept.-22	ACD
SUKSN.S2	SUKUK SN 6% 2016-2026	10 000	10 600	NC	10 600			183,33	S	301,67	26-juil.-22	ACD
SUKTG.S1	SUKUK TG 6.5% 2016-2026	10 000	10 600	10 000	10 000	13	130 000	180,80	S	371,86	17-août-22	ACD
<b>TOTAL</b>						<b>13</b>	<b>130 000</b>					

**TOTAL - Marché des obligations**

**89 001 892 212 933**

**Légende :**  
 (#) (\*) Ex-Coupon couru (#)Cours de référence amorti / Coupon couru Ex-c (#)Ex-marge de profits  
 Cours du jour: Ouv.: Ouverture Clôt.: Clôture Moy.: Moyen  
 Type Amort: Type d'Amortissement IF: In Fine AC: Amortissement Constant AD: Amortissement Dégressif ACD: Amortissement Constant Différé  
 Période: Périodicité de paiement des coupons A: Annuelle S: Semestrielle T: Trimestrielle  
 Eché.: Échéance de paiement des intérêts  
 Mentions: NC: Non Coté Ex-c: Ex-coupon ou Ex-droit SP: Suspendu

## INFORMATIONS

### OPERATIONS EN COURS

Emetteur	Opération
TPCI	Première cotation - TPCI 5,75 % 2022-2037 - Première cotation le 18 mai 2022
SONATEL	Païement de dividendes de 1 400 F CFA net par action, le 18/05/2022
BANK OF AFRICA BN	Païement de dividendes de 546 F CFA net par action, le 25/05/2022
BANK OF AFRICA SN	Païement de dividendes de 161 F CFA net par action, le 01/06/2022

### AVIS

Entité	N°	Nature	Objet
--------	----	--------	-------

### COMMUNIQUES

Emetteur	N°	Nature	Objet
----------	----	--------	-------

**QUANTITES RESIDUELLES**

**MARCHE DES ACTIONS**

Symbole	Titre	Quantité résiduelle à l'achat	Cours Achat / Vente			Quantité résiduelle à la vente	Cours de Référence
ABJC	SERVAIR ABIDJAN CI	160	1,700	/	1,705	10	1 700
BICC	BICI CI	10	5,955	/	6,000	295	6 000
BNBC	BERNABE CI	100	2,105	/	2,130	26	2 130
BOAB	BANK OF AFRICA BN	100	6,465	/	6,500	1 411	6 500
BOABF	BANK OF AFRICA BF	54	5,460	/	5,500	8	5 500
BOAC	BANK OF AFRICA CI	70	4,955	/	5,000	1 994	5 000
BOAM	BANK OF AFRICA ML	27	1,290	/	1,340	160	1 290
BOAN	BANK OF AFRICA NG			/	Marché	70	6 900
BOAS	BANK OF AFRICA SENEGAL	65	2,315	/	2,350	40	2 315
CABC	SICABLE CI	4	1,080	/	1,145	147	1 145
CBIBF	CORIS BANK INTERNATIONAL	20	9,300	/	9,595	19	9 500
CFAC	CFAO MOTORS CI	16	1,005	/	1,045	52	1 005
CIEC	CIE CI	20	2,200	/	2,250	177	2 250
ECOC	ECOBANK COTE D'IVOIRE	19 421	3,980	/	4,150	25	3 980
ETIT	ECOBANK TRANS. INCORP. TG	1 062 429	16	/	17	11 756 433	17
FTSC	FILTISAC CI	815	1,220	/	1,225	2 681	1 225
NEIC	NEI-CEDA CI	76	Marché	/			630
NSBC	NSIA BANQUE COTE D'IVOIRE	5	5,800	/	5,850	9 297	5 850
N TLC	NESTLE CI	6	6,705	/	7,090	2 260	7 090
ONTBF	ONATEL BF	100	4,300	/	4,320	3 952	4 320
ORGT	ORAGROUP TOGO	200	3,605	/	3,800	1 499	3 800
PALC	PALM CI	84	12,990	/	13,000	5 629	12 995
PRSC	TRACTAFRIC MOTORS CI			/	Marché	157	3 240
SAFC	SAFCA CI	91	1,000	/	1,050	139	1 000
SCRC	SUCRIVOIRE	401	805	/	810	2 514	810
SDCC	SODE CI	15	4,580	/	4,795	34	4 795
SDSC	BOLLORE	215	2,030	/	2,040	220	2 030
SEMC	CROWN SIEM CI	175	705	/	735	60	735
SGBC	SOCIETE GENERALE COTE D'IVOIRE	10	14,365	/	14,490	6	14 400
SHEC	VIVO ENERGY CI	60	815	/	830	235	830
SIBC	SOCIETE IVOIRIENNE DE BANQUE	30	4,470	/	4,475	67	4 475
SICC	SICOR CI	99	8,360	/	8,400	2	8 360
SIVC	AIR LIQUIDE CI	407	830	/	875	231	830
SLBC	SOLIBRA CI	1	140,000	/	145,000	43	145 000
SMBC	SMB CI	30	7,000	/	7,100	72	7 100
SNTS	SONATEL SN	2	15,300	/	15,565	606	15 565
SOGC	SOGB CI	100	6,860	/	6,895	1 031	6 895
SPHC	SAPH CI	1	5,550	/	6,335	500	6 340
STAC	SETAO CI			/	1,640	1 277	1 680
STBC	SITAB CI	3 000	6,050	/	6,300	990	6 300
SVOC	MOVIS CI			/			2 395
TTLC	TOTAL CI	10	2,250	/	2,300	385	2 300
TTLS	TOTAL SN	425	2,345	/	2,385	27	2 385
TTRC	TRITURAF CI-Ste en Liquidation			/			490
UNLC	UNILEVER CI	2	Marché	/			4 850
UNXC	UNIWAX CI	328	1,400	/	1,405	348	1 400



**QUANTITES RESIDUELLES**

**MARCHE DES DROITS**

Symbole	Titre	Quantité résiduelle à l'achat	Cours Achat / Vente	Quantité résiduelle à la vente	Cours de Référence
---------	-------	-------------------------------	---------------------	--------------------------------	--------------------

**TROISIEME COMPARTIMENT - BRVM PETITES CAPITALISATIONS**

Symbole	Titre	Quantité résiduelle à l'achat	Cours Achat / Vente	Quantité résiduelle à la vente	Cours de Référence
---------	-------	-------------------------------	---------------------	--------------------------------	--------------------

**QUANTITES RESIDUELLES**

**MARCHE DES OBLIGATIONS**

Symbole	Titre	Quantité résiduelle à l'achat	Cours Achat / Vente	Quantité résiduelle à la vente	Cours de Référence
BHSN.O1	DIASPORA BONDS BHS 6,25% 2019-		/ 10,200	498	10 700
FNSBC.O1	FCTC NSIA BANQUE 7 % 2020-2025	7	6,666.66 /		6 667
FTIMC.O1	FCTC TEYLIM IMMO 7 % 2021-2028		/ 10,200	68	10 200
ORGT.O2	ORAGROUP SA 7,15% 2021-2028		/ 10,700	1 990	10 700
PADS.O3	PAD 6,60% 2020-2027		/ 10,450	94	10 000
SNLC.O1	SENELEC 6,50% 2018-2025		/		6 420
SNTS.O2	SONATEL 6,50% 2020-2027	52	10,000 /		10 700
EOM.O1	ETAT DU MALI 6.20% 2016-2023		/		3 565
EOM.O2	Etat du Mali 6.50% 2017-2024		/ 4,000	42	4 000
EOM.O3	ETAT DU MALI 6,50 % 2018-2025		/		8 000
EOM.O4	ETAT DU MALI 6,50% 2019-2027		/		10 000
EOM.O5	ETAT DU MALI 6,50% 2020-2028		/ 10,000	9 952	9 999
EOM.O6	ETAT DU MALI 6,50% 2020-2027		/ 10,700	2 490	10 700
TPCI.O67	TPCI 5,90 % 2021-2036		/		10 000
TPCI.O68	TPCI 5,90 % 2022-2037		/ 10,700	1 974	10 700
TPNE.O1	TRESOR PUBLIC DU NIGER 6,50% 2019-2026		/		10 700
TPNE.O2	TRESOR PUBLIC DU NIGER 6,50% 2019 - 2026	2	10,700 /		10 700
TPNE.O3	TRESOR PUBLIC DU NIGER 6,5% 2020-2027		/		10 700
TPNE.O4	TRESOR PUBLIC DU NIGER 6,30% 2021-2031		/ 10,700	1 990	10 700
TPCI.O61	TPCI 5,90% 2021-2031		/		10 050
TPCI.O62	TPCI 5,80 % 2021 -2028		/ 10,700	2 490	10 700
TPCI.O63	TPCI 5,90% 2021 -2031		/		10 000
TPCI.O64	TPCI 5,80 % 2021 - 2028		/		10 180
TPCI.O65	TPCI 5,90% 2021-2031		/		10 500
TPCI.O66	TPCI 5,90% 2021-2031		/		10 150
TPCI.O55	TPCI 5,80% 2020 -2027		/		10 500
TPCI.O56	TPCI 5,90% 2020- 2030		/		10 700
TPCI.O57	TPCI 5,80% 2020-2027		/		10 000
TPCI.O58	TPCI 5,80% 2021-2028		/		10 400
TPCI.O59	TPCI 5,90% 2021-2031		/		10 500
TPCI.O60	TPCI 5,80% 2021-2028		/		10 000
TPCI.O49	TPCI 5,90% 2020- 2030		/		10 085
TPCI.O50	TPCI 5,90% 2020-2030		/ 10,000	305	10 000
TPCI.O51	TPCI 5,80% 2020-2027		/		10 100
TPCI.O52	TPCI 5,90 % 2020-2030		/		10 700
TPCI.O53	TPCI 5,80% 2020-2027		/		10 600
TPCI.O54	TPCI 5,90% 2020-2030		/		10 300
TPCI.O43	TPCI 5,90% 2020 - 2030		/		10 000
TPCI.O44	TPCI 5,80% 2020 - 2027		/		10 075
TPCI.O45	TPCI 5,80% 2020 -2027		/		10 195
TPCI.O46	TPCI 5,90% 2020 - 2030		/		10 500
TPCI.O47	TPCI 5,80% 2020 - 2027		/		10 250
TPCI.O48	TPCI 5,80% 2020- 2027		/		10 000
TPCI.O37	TPCI 5,80% 2019-2026		/		10 290
TPCI.O38	TPCI 5,75% 2019-2026		/		10 000
TPCI.O39	TPCI 5,75% 2019 - 2026		/		10 700
TPCI.O40	TPCI 5,75% 2019-2026		/		10 200
TPCI.O41	TPCI 5,80% 2020-2027		/		10 700
TPCI.O42	TPCI 5,90% 2020-2030		/		10 700

lundi 16 mai 2022

TPCI.O31	TPCI 5,75% 2019 - 2026			/			10 230	
TPCI.O32	TPCI 2,23% 2019-2026			/			10 000	
TPCI.O33	TPCI 5.75% 2019-2026			/	8,560	4 990	8 540	
TPCI.O34	TPCI 6% 2019-2029			/			8 750	
TPCI.O35	TPCI 5,75% 2019 -2026			/	10,200	2	10 000	
TPCI.O36	TPCI 5,75% 2019- 2026			/			10 180	
TPCI.O25	TPCI 5,95% 2017-2024 A			/			10 100	
TPCI.O26	TPCI 5,95% 2017-2024 B			/			10 050	
TPCI.O27	TPCI 6% 2017-2025			/			10 250	
TPCI.O28	TPCI 6% 2018 - 2026			/			10 700	
TPCI.O29	TPCI 6% 2018-2026		54	10,000	/		10 000	
TPCI.O30	TPCI 5,95% 2018-2025			/			8 216	
TPCI.O19	TPCI 5.99% 2015-2025			/			10 000	
TPCI.O20	TPCI 5.85% 2015-2022			/			10 000	
TPCI.O21	TPCI 6% 2016-2028			/	10,000	133	9 999	
TPCI.O22	TPCI 5.90% 2016 - 2026			/	10,000	37	9 999	
TPCI.O23	TPCI 5.90% 2016-2026			/			10 215	
TPCI.O24	TPCI 6.25% 2017-2029			/			10 700	
TPBF.O9	TPBF 6,50% 2019 - 2027			/			10 700	
TPBJ.O3	TPBJ 6,50% 2020-2028			/			10 000	
TPBJ.O4	TPBJ 5,50 % 2022-2037			/			10 000	
TPBJ.O5	TPBJ 5,85 % 2022-2042			/			10 000	
TPCI.O16	TPCI 6.55% 2014-2022			/			10 000	
TPCI.O17	TPCI 3% 2014-2024			/			10 000	
TPBF.O13	TPBF 6,50 % 2021 - 2031			/	10,500	500	10 030	
TPBF.O4	TPBF 6.50% 2017-2027			/	10,700	5	10 700	
TPBF.O5	TPBF 6,50% 2017-2024			/			10 700	
TPBF.O6	TPBF 6.50% 2018-2025			/	10,700	2 490	10 700	
TPBF.O7	TPBF 6,50% 2018- 2025			/			10 400	
TPBF.O8	TPBF 6,50% 2019-2027			/			10 000	
EOM.O7	ETAT DU MALI 6.50% 2021-2031			/	10,700	4 987	10 700	
EOS.O5	ETAT SENEGAL 6.50% 2013-2023			/			10 000	
EOS.O7	ETAT SENEGAL 6.30% 2015-2025		4	10,000	/	10,500	995	10 500
TPBF.O10	TPBF 6,50% 2020 - 2028			/			10 700	
TPBF.O11	TPBF 6,50 % 2020-2028			/			10 000	
TPBF.O12	TPBF 6.50% 2021-2031			/			10 700	
BIDC.O4	BIDC-EBID 6.10% 2017-2027			/			8 025	
BIDC.O5	BIDC-EBID 6,40% 2019-2026			/			10 700	
BIDC.O6	BIDC-EBID 6,50 % 2021-2028			/			10 500	
CRRH.O1	CRRH-UEMOA 6.10% 2012-2022			/			9 925	
CRRH.O2	CRRH-UEMOA 6.10% 2012-2024			/			10 000	
CRRH.O3	CRRH-UEMOA 6% 2013-2023			/			10 000	
CRRH.O4	CRRH-UEMOA 6% 2014-2024			/			9 975	
CRRH.O5	CRRH-UEMOA 5.85% 2015-2025			/	10,000	121	10 000	
CRRH.O6	CRRH-UEMOA 5.85% 2016-2026			/			10 230	
CRRH.O7	CRRH-UEMOA 5.95% 2017-2029			/	6,250	770	6 666	
CRRH.O8	CRRH-UEMOA 5.95% 2018-2030			/			7 500	
CRRH.O9	CRRH-UEMOA 6.05% 2018-2033			/			8 000	

## SUKUK ET TITRES ASSIMILES

Symbole	Titre	Quantité résiduelle à l'achat	Cours Achat / Vente	Quantité résiduelle à la vente	Cours de Référence
SUKCI.S2	SUKUK CI 5.75% 2016-2023		/		10 500
SUKSN.S2	SUKUK SN 6% 2016-2026		/		10 600
SUKTG.S1	SUKUK TG 6.5% 2016-2026		/		10 000



**CALENDRIER DES ASSEMBLEES GENERALES**

**ANNEE : 2022**

Société	Nature	Date	Heure	Lieu
NEI-CEDA CI	Ordinaire	10/06/2022	10:00:00	Hôtel TIAMA, à ABIDJAN-Plateau
BOLLORE TRANSPORT & LOGISTICS	Ordinaire	31/05/2022	10:00:00	salle Kodjo EBOUCLE du palais de la culture sis à Treichville, Avenue Christiani à Abidjan.
SAFCA CI	Mixte	27/05/2022	10:00:00	Abidjan, 1 Rue des Carrosiers, Zone 3 C (Face de SOCOCE Treichville)
ORAGROUP	Mixte	25/05/2022	10:00:00	l'Hôtel 2 Février de LOME
ECOBANK TG	Ordinaire	25/05/2022	10:00:00	Salle des Fêtes du Sofitel Abidjan Hôtel Ivoire - Côte d'Ivoire
NESTLE CI	Ordinaire	20/05/2022	10:00:00	VISIOCONFERENCE
SIB	Ordinaire	18/05/2022	09:00:00	Maison de l'Entreprise (siège du Patronat Ivoirien), Abidjan-Plateau à l'Angle duBoulevard de la republique et de l'Avenue Lamblin
ONATEL BF	Ordinaire	12/05/2022	10:30:00	ROYAL BEACH HÔTEL, OUAGADOUGOU-BURKINA FASO
SGB CI	Ordinaire	06/05/2022	09:00:00	Espace Latrille Events, sis à Abidjan Commune de Cocody, aux Deux-Plateaux Boulevard Latrille
SONATEL	Mixte	28/04/2022	10:00:00	VISIOCONFERENCE, dans ses locaux situés au Technopole à Dakar
BANK OF AFRICA SN	Ordinaire	15/04/2022	09:30:00	Immeuble Elan II au 2ème Etage, Almadies, Zone 12, Route de Ngor à Dakar
BANK OF AFRICA BN	Ordinaire	13/04/2022	10:00:00	Hôtel GOLDEN TULIP à Cotonou
SICABLE	Ordinaire	07/04/2022	10:00:00	Hôtel TIAMA, à ABIDJAN
CORIS BANK INTERNATIONAL	Ordinaire	07/04/2022	09:00:00	Hôtel SOPATEL Silmandé SA, à Ouagadougou
ECOBANK CI	Ordinaire	05/04/2022	10:00:00	l'Hôtel Radisson Blu, sis à Abidjan Port- Bouët, route de l'Aéroport International Félix Houphouët Boigny
BANK OF AFRICA ML	Ordinaire	05/04/2022	09:30:00	Siège de la banque à l'Immeuble BANK OF AFRICA, Avenue du Mali-Quartier ACI 2000
BANK OF AFRICA CI	Ordinaire	31/03/2022	10:00:00	Salle Jewels du patronat Ivoirien (CGECI) sis à Abidjan plateau, immeuble MDE 01 BP 8666 ABIDJAN
BANK OF AFRICA NG	Ordinaire	30/03/2022	10:00:00	Centre de Formation de la BOA-NIGER (BOA-Siège)
BANK OF AFRICA BF	Ordinaire	29/03/2022	10:00:00	Salle LAICO HOTEL OUAGA 2000

BULLETIN OFFICIEL

OPCVM: FONDS COMMUNS DE PLACEMENT ET SOCIÉTÉS D'INVESTISSEMENT A CAPITAL VARIABLE



lundi 16 mai 2022

Sociétés de gestion	Dépositaire	OPCVM	Catégorie	Origine	Valeur Liquidative							
					Précédente		Actuelle		Variation			
					Valeur	Date	Valeur	Date	Origine	Précédent		
<b>QUOTIDIENNES</b>												
AFRICABOURSE ASSET MANAGEMENT	AFRICABOURSE SA	FCP AAM CAPITAL SUR	OCT	5 000	7 765,95	10/05/2022	ND	ND	10/10/2012	-	-	
		FCP AAM EPARGNE CROISSANCE	D	5 000	7 772,47	10/05/2022	ND	ND	19/11/2012	-	-	
		FCP AAM OBLIGATIFS	OMLT	5 000	8 323,94	10/05/2022	ND	ND	12/09/2012	-	-	
AFRICAM SA	SBIF	FCP AAM EPARGNE ACTION	A	5 000	5 866,46	10/05/2022	ND	ND	16/01/2017	-	-	
		FCP EXPANSIO	D	5 000	9 544,20	08/04/2022	ND	ND	01/01/2013	-	-	
		FCP SECURITAS	OMLT	5 000	7 058,37	08/04/2022	ND	ND	01/01/2013	-	-	
AFRICAIN DE GESTION D'ACTIFS	SGI AGI	FCP VALORIS	A	5 000	8 390,74	08/04/2022	ND	ND	01/01/2013	-	-	
		FCP CAPITAL PLUS	D	1 000	1 268,24	12/05/2022	1 271,12	13/05/2022	11/03/2019	27,11%	0,23%	
		FCP CONFORT PLUS	OMLT	1 000	1 212,60	12/05/2022	1 215,65	13/05/2022	11/03/19	21,57%	0,252%	
ATLANTIC ASSET MANAGEMENT	ATLANTIQUE FINANCE	FCP ATLANTIQUE CROISSANCE	D	5 000	5 002,03	12/05/2022	ND	ND	30/05/2015	-	-	
		FCP ATLANTIQUE LIQUIDITE	OCT	5 000	5 730,85	12/05/2022	ND	ND	12/07/2019	-	-	
		FCP ATLANTIQUE ACTIONS	A	5 000	6 786,44	12/05/2022	ND	ND	25/10/2019	-	-	
		FCP ATLANTIQUE SERENITE	OMLT	5 000	5 830,52	12/05/2022	ND	ND	12/07/2019	-	-	
		FCP ATLANTIQUE HORIZON	D	5 000	6 612,81	12/05/2022	ND	ND	25/10/2019	-	-	
		FCP ATLANTIQUE SECURITE	OMLT	5 000	6 218,80	12/05/2022	ND	ND	30/05/2015	-	-	
BNI GESTION	BNI FINANCES	FCP CAPITAL CROISSANCE	D	10 000	ND	24/02/2022	ND	25/02/2022				
		OBLIG SECURITE	OMLT	10 000	9 405,56	25/02/2022	ND	ND	06/06/2014	-	-	
		FCP DYNAMIC SAVINGS	A	10 000	ND	24/02/2022	ND	25/02/2022				
BOA ASSET MANAGEMENT	BOA CAPITAL SECURITIES	FCP Emergence	D	5 000	7 250,50	09/05/2022	ND	ND	Feb. 2010	-	-	
		FCP Tresor Monea	OCT	25 000 000	35 499 820,52	09/05/2022	ND	ND	Dec. 2013	-	-	
BRM ASSET MANAGEMENT	BRM	FCP "BRM DYNAMIQUE"	D	10 000	12 923,13	08/09/2014	ND	ND	12/03/2009	-	-	
		FCP "BRM OBLIGATAIRE"	D	10 000	12 057,50	17/10/2014	ND	ND	12/03/2009	-	-	
CGF GESTION	CGF BOURSE	FCP ACTIONS PHARMACIE	D	1 000	1 010,09	12/05/2022	1 010,80	13/05/2022	25/07/14	1,08%	0,07%	
		FCP AL BARAKA	A	1 000	1 140,20	12/05/2022	1 146,74	13/05/2022	01/03/17	14,67%	0,57%	
		FCP AL BARAKA 2	D	1 000	1 159,41	12/05/2022	1 159,61	13/05/2022	25/01/18	15,9%	0,02%	
		FCP ASSUR SENEGAL	D	1000000	1 201 871,55	12/05/2022	1 203 329,94	13/05/2022	06/07/14	20,33%	0,12%	
		FCP PLACEMENT AVANTAGE	D	1 000	1 535,89	12/05/2022	1 537,27	13/05/2022	29/03/13	53,73%	0,09%	
		FCP PLACEMENT CROISSANCE	A	1 000	1 345,10	12/05/2022	1 349,02	13/05/2022	29/03/13	34,90%	0,29%	
		FCP POSTEFINANCES HORIZON	D	1 000	1 893,97	12/05/2022	1 898,77	13/05/2022	27/06/09	89,88%	0,25%	
		FCP PLACEMENT QUIETUDE	OMLT	1 000	1 523,80	12/05/2022	1 524,58	13/05/2022	29/03/13	52,46%	0,05%	
		FCP LIQUIDITE-OPTIMUM	OMLT	10000	11 922,72	12/05/2022	11 931,63	13/05/2022	01/10/17	19,32%	0,075%	
		FCP BNDE VALEURS	A	1 000	1 170,57	12/05/2022	1 171,59	13/05/2022	02/09/16	17,16%	0,087%	
		CORIS ASSET MANAGEMENT	CORIS BOURSE	FCP CORIS ACTIONS	A	5 000	7 009,51	12/05/2022	7 024,71	13/05/2022	11/11/2014	40,49%
FCP ASSURANCES	OCT			5 000	5 322,26	12/05/2022	5 322,69	13/05/2022	22/11/2019	6,45%	0,01%	
FCP CORIS PERFORMANCE	D			5 000	7 315,94	12/05/2022	7 318,79	13/05/2022	11/11/2014	46,38%	0,04%	
NSIA AM	UBA CI	NSIA FONDS DIVERSIFIE	D	5 000	5 707,29	22/04/2022	ND	ND	03/12/2018	-	-	
		AURORE OPPORTUNITES	A	5 000	6 162,63	22/04/2022	ND	ND	08/03/2019	-	-	
OAM S.A	SGI TOGO	FCP-1 OPTI PLACEMENT	A	5 000	20 001,11	21/04/2022	ND	ND	01/02/2002	-	-	
		FCP-2 OPTI REVENU	OMLT	5 000	8 035,57	21/04/2022	ND	ND	01/02/2002	-	-	
		FCP-3 OPTI CAPITAL	D	5 000	18 870,20	21/04/2022	ND	ND	24/01/2003	-	-	
SOGESPAR	SOGEBOURSE	FCP SOGEAVENIR	D	500	1 797,00	12/05/2022	1 793,00	13/05/2022	01/10/2002	258,60%	-0,22%	
		FCP SOGEDEFI	D	4 888	4 227,00	12/05/2022	4 225,00	13/05/2022	23/12/2014	-13,56%	-0,05%	
		FCP SOGEDYNAMIQUE	A	4 888	4 250,00	12/05/2022	4 246,00	13/05/2022	23/12/2014	-13,31%	-0,09%	
		FCP SOGELIQUID	M	10 000 000	10 770 259,00	12/05/2022	10 771 557,00	13/05/2022	16/06/2020	7,72%	0,01%	
		FCP SOGEPRIVILLEGE	D	4 888	4 249,00	12/05/2022	4 254,00	13/05/2022	23/12/2014	-12,97%	0,12%	
		FCP SOGESECURITE	OMLT	4 888	5 285,00	12/05/2022	5 285,00	13/05/2022	23/12/2014	8,12%	0,00%	
		FCP SOGEVALOR	A	1 000	3 683,00	12/05/2022	3 687,00	13/05/2022	04/06/2002	268,70%	0,11%	
		FCP SOAGA EPARGNE ACTIVE	D	10 000	11 156,01	12/05/2022	11 216,73	13/05/2022	28/10/2016	12,17%	0,54%	
SOAGA-SA	SGI-BOA CAPITAL SECURITIES	SICAV Abdou DIOUF	D	10 000 000	15 336 135,40	12/05/2022	15 383 327,45	13/05/2022	01/12/2003	53,83%	0,31%	
		FCP SOAGA EPARGNE ACTIONS	A	5 000	9 238,25	12/05/2022	9 293,94	13/05/2022	11/03/2020	85,88%	0,60%	
		FCP SOAGA EPARGNE SERENITE	OMLT	10 000	13 944,65	12/05/2022	13 960,65	13/05/2022	28/10/2016	39,61%	0,11%	
ENKO CAPITAL WEST AFRICA	SOCIETE GENERALE COTE D'IVOIRE	FCP ENKO CAPITAL GARANTI	D	10 000	13 527,20	12/05/2022	13 588,80	13/05/2022	21/09/2020	35,89%	0,46%	
		FCP PATRIMOINE	OMLT	10 000	11 081,90	12/05/2022	11 078,91	13/05/2022	18/10/2020	10,79%	-0,03%	
SAPHIR ASSET MANAGEMENT	SGI BENIN	FCP SAPHIR DYNAMIQUE	D	5 000	5 820,13	12/05/2022	5 843,38	13/05/2022	28/08/2017	16,87%	0,40%	
		FCP SAPHIR QUIETUDE	OMLT	5 000	6 411,76	12/05/2022	6 435,60	13/05/2022	28/08/2017	28,71%	0,37%	
WAFI CAPITAL S.A.	SGI AGI BENIN	SICAV WAFI CAPITAL	D	10 000	8 562,09	12/05/2022	ND	ND	05/06/2020	-	-	
SGO MALI FINANCES	SGI MALI SA	FCP NYESIGUI	D	10 000	11 765,28	11/05/2022	ND	ND	01/07/2018	-	-	
<b>HEBDOMADAIRES</b>												
BNI GESTION	BNI FINANCES	FCP INITIATIVES SOLIDARITE	D	5 000	4 170,58	31/12/2021	4 766,28	18/02/2022	22/05/2013	-4,67%	14,28%	
		FCPE SODEFOR	D	2 500	5 972,42	31/12/2021	6 879,08	18/02/2022	18/12/2009	175,16%	15,18%	
PhoenixAfrica Asset Management	Phoenix Capital Management	FCP PAM ACTIONS	A	10 000	10 631,10	12/08/2021	10 765,75	19/08/2021	13/12/2017	7,66%	1,27%	
		FCP PAM DIVERSIFIE EQUILIBRE	D	10 000	11 764,03	12/08/2021	11 844,04	19/08/2021	13/12/2017	18,44%	0,68%	
		FCP PAM DIVERSIFIE OBLIGATIONS	D	10 000	12 086,52	12/08/2021	12 097,52	19/08/2021	13/12/2017	20,98%	0,09%	
BOA ASSET MANAGEMENT	BOA CAPITAL SECURITIES	FCP Global Investors	D	25 000	30 075,05	29/04/2022	29 735,18	06/05/2022	Dec. 2012	18,94%	-1,13%	
		FCP Boa Obligations	OMLT	10 000	12 063,58	29/04/2022	12 074,29	06/05/2022	Mars. 2017	20,74%	0,09%	
		FCP Boa Actions	A	10 000	12 026,19	29/04/2022	11 829,86	06/05/2022	Juill. 2017	18,30%	-1,63%	
NSIA AM	UBA CI	FCP Boa Rendement	OMLT	25 000 000	32 604 114,22	29/04/2022	32 632 160,33	06/05/2022	Dec. 2017	30,53%	0,09%	
		EVOLUTIS	D	5 000	4 384,28	15/04/2022	4 469,12	22/04/2022	16/12/2019	-10,62%	1,94%	
BRM ASSET MANAGEMENT	IMPAXIS	FCP "SDE"	D	1 000	2 083,36	05/09/2014	ND	ND	14/03/2011	-	-	
CGF GESTION	CGF BOURSE	FCPCR SONATEL	D	1 000	6 819,52	06/05/2022	6 825,72	13/05/2022	19/02/2004	582,57%	0,09%	
		FCPE FORCE PAD	D	1 000	1 767,54	05/05/2022	1 768,92	12/05/2022	16/02/2014	76,89%	0,08%	
		FCPE SINI GNESIGUI	D	1 000	1 472,72	04/05/2022	1 463,94	11/05/2022	25/02/2014	46,39%	-0,60%	
		FCP EXPAT	OMLT	1 000	1 124,86	05/05/2022	1 124,24	12/05/2022	20/03/2019	12,42%	-0,05%	
		FCP CAPITAL RETRAITE	D	1 000	1 144,22	04/05/2022	1 142,76	11/05/2022	20/03/2019	14,28%	-0,13%	
		FCP RENTE PERPETUELLE	D	1 000	1 102,63	04/05/2022	1 099,52	11/05/2022	20/03/2019	9,95%	-0,28%	
		FCP WALO	A	1 000	1 087,42	22/03/2021	1 091,92	29/03/2021	26/03/2019	9,19%	0,41%	
		FCP DJOLOF	OMLT	1 000	1 142,74	03/05/2022	1 142,61	10/05/2022	26/03/2019	14,26%	-0,01%	
		FCP DIASPORA	D	1 000	1 147,34	03/05/2022	1 146,65	10/05/2022	19/03/2019	14,67%	-0,06%	
		FCP IFC-BOAD	OMLT	100 000	124 870,21	09/05/2022	124 960,01	16/05/2022	01/01/2018	24,96%	0,07%	
		FCPE DP WORLD DAKAR	D	1 000	1 215,90	03/05/2022	1 216,77	10/05/2022	04/10/2016	21,68%	0,07%	
EDC Asset Management	EDC Investment Corporation	FCP ECOBANK UEMOA DIVERSIFIE	D	5 000	7 458,00	13/04/2022	7 495,00	13/04/2022	19/09/2007	49,90%	0,50%	
		FCP ECOBANK UEMOA OBLIGATAIRE	OMLT	20 000	20 045,00	13/04/2022	20 048,00	13/04/2022	01/01/2018	0,24%	0,01%	
		FCP ECOBANK UEMOA RENDEMENT	OMLT	1 000 000	1 593 959,00	13/04/2022	1 602 121,00	13/04/2022	10/10/2007	60,21%	0,51%	
		FCP ECOBANK ACTIONS UEMOA	A	5 000	3 805,00	13/04/2022	3 844,00	13/04/2022	20/04/2016	-23,12%	1,02%	
BRIDGE ASSET MANAGEMENT	BRIDGE SECURITIES	FCP BRIDGE CONFORT	OMLT	5 000	5 601,00	24/12/2021	5 608,00	31/12/2021	01/10/2019	12,16%	0,12%	
BRIDGE ASSET MANAGEMENT	BRIDGE SECURITIES	FCP BRIDGE PROSPERITE	D	5 000	5 258,00	24/12/2021	5 252,00	31/12/2021	13/03/2018	5,04%	-0,11%	
BRIDGE ASSET MANAGEMENT	BRIDGE SECURITIES	FCP BRIDGE INSTITUTIONNEL	D	25 000 000	26 735 790,00	24/12/2021	26 736 782,00	31/12/2021	02/11/2017	6,95%	0,00%	
SGO MALI FINANCES	SGI MALI SA	FCPE ORANGE MALI	D	10 000	28 585,64	04/05/2022	28 383,95	11/05/2022	03/09/2012	183,84%	-0,71%	
SGO MALI FINANCES	SGI MALI SA	FCP TOUNKARANKE</										

# L'actualité de la BRVM sur nos plateformes digitales

## Infos BRVM

Pour recevoir les informations boursières par SMS, souscrivez :



Côte d'Ivoire : \*430#  
Bénin : \*430\*15#



Côte d'Ivoire : #139#  
Burkina Faso : \*310#



Côte d'Ivoire : \*431#  
Niger : \*512\*9#  
Togo : \*310#

## Site web

[www.brvm.org](http://www.brvm.org)



## Application Mobile

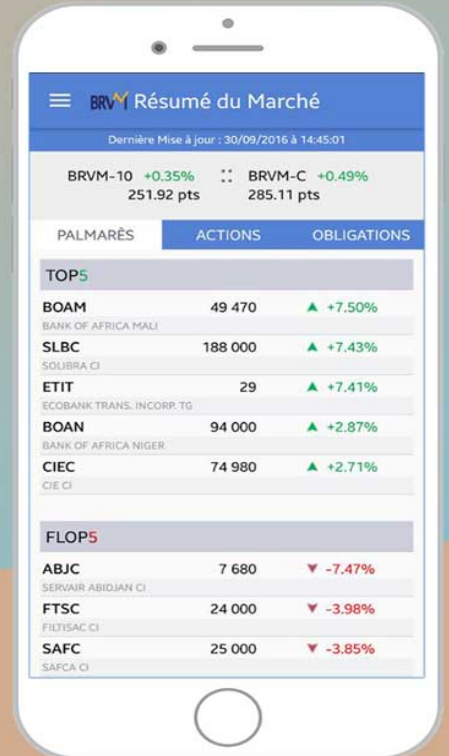

Disponible sur  
 Google play

Disponible sur  
 App Store

Nous suivre sur :

