

<b>BRVM 10</b>	<b>171,02</b>
<b>Variation Jour</b>	<b>↑ 1,01 %</b>
<b>Variation annuelle</b>	<b>↑ 11,41 %</b>



# BULLETIN OFFICIEL DE LA COTE

N° 92

vendredi 13 mai 2022

Site : www.brvm.org

<b>BRVM Composite</b>	<b>217,53</b>
<b>Variation Jour</b>	<b>↑ 0,72 %</b>
<b>Variation annuelle</b>	<b>↑ 7,54 %</b>

Evolution des indices

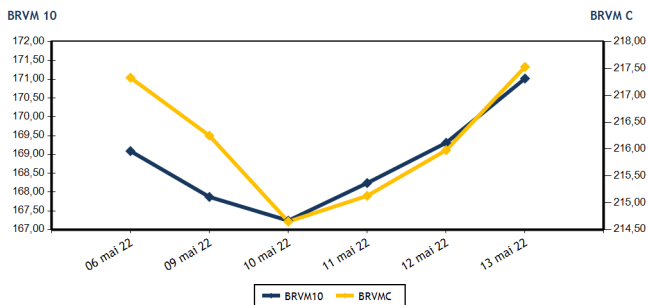

Volumes et valeurs transigés

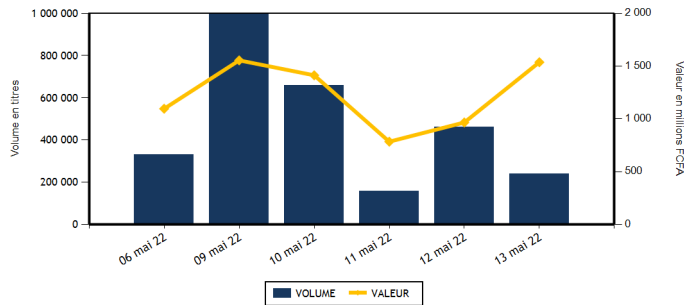

Actions	Niveau	Evol. Jour
Capitalisation boursière (FCFA)(Actions & Droits)	6 548 148 594 749	0,72 %
Volume échangé (Actions & Droits)	237 678	-41,66 %
Valeur transigée (FCFA) (Actions & Droits)	1 527 423 233	272,58 %
Nombre de titres transigés	41	0,00 %
Nombre de titres en hausse	16	-5,88 %
Nombre de titres en baisse	13	8,33 %
Nombre de titres inchangés	12	0,00 %

Obligations	Niveau	Evol. Jour
Capitalisation boursière (FCFA)	7 697 976 349 333	0,03 %
Volume échangé	1 075	-98,05 %
Valeur transigée (FCFA)	9 481 055	-98,30 %
Nombre de titres transigés	14	180,00 %
Nombre de titres en hausse	3	
Nombre de titres en baisse	6	200,00 %
Nombre de titres inchangés	5	66,67 %

**PLUS FORTES HAUSSES**

Titres	Cours	Evol. Jour	Evol. annuelle
SAPH CI (SPHC)	5 910	7,45 %	13,76 %
CIE CI (CIEC)	2 300	6,98 %	21,37 %
NSIA BANQUE COTE D'IVOIRE (NSBC)	5 850	6,07 %	-5,42 %
BANK OF AFRICA CI (BOAC)	5 195	4,00 %	-11,27 %
BICI CI (BICC)	6 240	4,00 %	-15,68 %

**PLUS FORTES BAISES**

Titres	Cours	Evol. Jour	Evol. annuelle
SUCRIVOIRE (SCRC)	810	-5,26 %	-15,63 %
CFAO MOTORS CI (CFAC)	1 005	-4,29 %	-15,55 %
TOTAL CI (TTLC)	2 205	-4,13 %	5,00 %
CORIS BANK INTERNATIONAL (CBIBF)	9 300	-3,07 %	-11,43 %
TRACTAFRIC MOTORS CI (PRSC)	3 500	-2,78 %	-16,67 %

**INDICES SECTORIELS**

Base = 100 au 14 juin 1999	Nombre de sociétés	Valeur	Evol. Jour	Evol. annuelle	Volume	Valeur	PER moyen
BRVM - INDUSTRIE	12	114,46	0,27 %	3,95 %	6 545	10 909 860	31,02
BRVM - SERVICES PUBLICS	4	522,36	2,72 %	16,38 %	91 110	1 398 191 030	9,66
BRVM - FINANCES	15	77,93	-0,28 %	1,04 %	128 385	81 259 768	7,48
BRVM - TRANSPORT	2	493,25	0,00 %	-20,72 %	25	50 910	7,93
BRVM - AGRICULTURE	5	343,21	2,35 %	41,06 %	8 055	30 237 625	5,92
BRVM - DISTRIBUTION	7	387,81	-2,97 %	-4,82 %	3 558	6 774 040	29,69
BRVM - AUTRES SECTEURS	1	2 079,09	0,00 %	130,82 %	0	0	20,23
BRVM - PETITES CAPITALISATIONS	-	-	-	-	-	-	-

Indicateurs	1er et 2è Comp.	BRVM PC
PER moyen du marché	8,71	
Taux de rendement moyen du marché	5,79	
Taux de rentabilité moyen du marché	6,58	
Nombre de sociétés cotées	46	
Nombre de lignes obligataires	100	
Volume moyen annuel par séance	1 431 939,00	
Valeur moyenne annuelle par séance	1 708 285 134,57	

Indicateurs	1er et 2è Comp.	BRVM PC
Ratio moyen de liquidité	2,36	
Ratio moyen de satisfaction	16,67	
Ratio moyen de tendance	706,23	
Ratio moyen de couverture	14,16	
Taux de rotation moyen du marché	0,02	
Prime de risque du marché	5,58	
Nombre de SGI participantes	27	

**Définitions**

Volume moyen annuel par séance = Valeur annuelle échangée / nombre de séances  
 Valeur moyenne annuelle par séance = Valeur annuelle échangée / nombre de séances  
 Ratio moyen de liquidité = Moyenne des ratios de liquidité (Titres échangés / Volume des ordres de vente)  
 Ratio moyen de satisfaction = Moyenne des ratios de satisfaction (Titres échangés / Volume des ordres d'achat)  
 Ratio moyen de tendance = Moyenne des ratios de tendance (Volume des ordres d'achat / Volume des ordres de vente)  
 Ratio moyen de couverture = Moyenne des ratios de couverture (Volume des ordres de vente / Volume des ordres d'achat)

Taux moyen de rotation = moyenne des taux de rotation des actions cotées (volume transigé / capi flottante)  
 PER moyen du marché = moyenne des PER des actions cotées ayant un PER positif  
 Taux de rendement moyen = moyenne des taux de rendement des actions cotées ayant distribué un dividende  
 Taux de rentabilité moyen = moyenne des taux de rentabilité des actions cotées  
 Prime de risque du marché = (1 / le PER moyen du marché) - le taux de référence actuel des emprunts d'Etat



**MARCHE DES ACTIONS**

Symbole	Titre	Cours Précédent	Cours du jour		Variation jour	Séance de cotation		Cours Référence	Variation de l'année précédente	Dernier dividende payé		Rdt. Net	PER
			Ouv.	Clôt.		Volume	Valeur			Montant net	Date		
<b>SECTEUR - INDUSTRIE</b>		<b>114,46</b>	<b>points</b>	<b>↑</b>	<b>0,27 %</b>								
CABC	SICABLE CI	1 165	1 165	1 165	0,00 %	353	411 245	1 165	14,78 %	133,00	2-août-21	11,42 %	172,01
FTSC	FILTISAC CI	1 280	1 250	1 250	-2,34 %	1 464	1 804 845	1 250	-25,60 %	235,00	30-juil.-21	18,80 %	
NEIC	NEI-CEDA CI	590	625	590	0,00 %	1 997	1 184 650	590	-5,60 %	9,00	28-juin-01		7,68
NTLC	NESTLE CI	7 200	7 150	7 200	0,00 %	441	3 164 205	7 200	56,35 %	363,67	30-juil.-21	5,05 %	7,47
SEMC	CROWN SIEM CI	750	760	750	0,00 %	836	629 430	750	-1,96 %	14,40	28-déc.-21	1,92 %	7,93
SIVC	AIR LIQUIDE CI	880	825	880	0,00 %	227	193 935	880	-1,68 %	63,00	29-sept.-17		
SLBC	SOLIBRA CI	145 000	NC	NC	0,00 %			145 000	-7,05 %	2 736,00	3-août-21	1,89 %	13,62
SMBC	SMB CI	7 150	7 200	7 200	0,70 %	167	1 197 050	7 200	4,35 %	810,00	15-juil.-21	11,25 %	5,97
STBC	SITAB CI	6 300	6 350	6 350	0,79 %	168	1 066 800	6 350	2,75 %	436,12	2-juil.-21	6,87 %	12,00
TTRC	TRITURAF CI-Ste en Liquidation	490	SP	SP	0,00 %			490	0,00 %	1 440,00	19-juil.-02		
UNLC	UNILEVER CI	4 850	NC	NC	0,00 %			4 850	-0,82 %	1 233,00	9-juil.-12		
UNXC	UNIWAX CI	1 400	1 400	1 450	3,57 %	892	1 257 700	1 450	-27,50 %	18,00	16-juil.-21	1,24 %	21,48
<b>TOTAL</b>						<b>6 545</b>	<b>10 909 860</b>						<b>31,02</b>
<b>SECTEUR - SERVICES PUBLICS</b>		<b>522,36</b>	<b>points</b>	<b>↑</b>	<b>2,72 %</b>								
CIEC	CIE CI	2 150	2 150	2 300	6,98 %	951	2 060 250	2 300	21,37 %	167,14	14-juil.-21	7,27 %	13,20
ONTBF	ONATEL BF	4 250	4 250	4 295	1,06 %	2 953	12 507 310	4 295	8,87 %	399,56	1-juin-21	9,30 %	9,02
SDCC	SODE CI	4 875	4 885	4 800	-1,54 %	1 070	5 164 550	4 800	11,76 %	337,50	27-juil.-21	7,03 %	9,93
SNTS	SONATEL SN	15 980	15 985	16 430	2,82 %	86 136	1 378 458 920	16 430	17,57 %	1 225,00	17-mai-21	7,46 %	6,51
<b>TOTAL</b>						<b>91 110</b>	<b>1 398 191 030</b>						<b>9,66</b>
<b>SECTEUR - FINANCES</b>		<b>77,93</b>	<b>points</b>	<b>↓</b>	<b>-0,28 %</b>								
BICC	BICI CI	6 000	6 245	6 240	4,00 %	42	262 090	6 240	-15,68 %	50,00	6-juil.-21	0,80 %	10,83
BOAB	BANK OF AFRICA BN	6 450	6 500	6 500	0,78 %	330	2 144 670	6 500	22,64 %	436,00	20-mai-21	6,71 %	7,91
BOABF	BANK OF AFRICA BF	5 595	5 595	5 590	-0,09 %	16	89 490	5 590	-9,84 %	448,00	4-mai-22	8,01 %	5,79
BOAC	BANK OF AFRICA CI	4 995	4 995	5 195	4,00 %	314	1 578 440	5 195	-11,27 %	374,00	28-avr.-22	7,20 %	6,24
BOAM	BANK OF AFRICA ML	1 345	1 350	1 350	0,37 %	549	749 175	1 350	-9,09 %	271,00	15-mai-19		11,79
BOAN	BANK OF AFRICA NG	6 960	6 955	6 950	-0,14 %	6 012	41 824 085	6 950	36,27 %	429,66	6-mai-21	6,18 %	9,62
BOAS	BANK OF AFRICA SENEGAL	2 350	2 310	2 350	0,00 %	2 275	5 327 050	2 350	0,00 %	161,01	1-juin-21	6,85 %	5,09
CBIBF	CORIS BANK INTERNATIONAL	9 595	9 595	9 300	-3,07 %	144	1 324 155	9 300	-11,43 %	406,00	6-juil.-21	4,37 %	6,39
ECOC	ECOBANK COTE D'IVOIRE	4 400	4 485	4 300	-2,27 %	498	2 176 480	4 300	-10,14 %	420,30	29-avr.-22	9,77 %	6,90
ETIT	ECOBANK TRANS. INCORP. TG	17	17	17	0,00 %	113 294	1 919 998	17	-5,56 %	1,21	28-avr.-17		1,59
NSBC	NSIA BANQUE COTE D'IVOIRE	5 515	5 600	5 850	6,07 %	1 028	5 949 050	5 850	-5,42 %	77,69	27-juil.-20	1,33 %	6,10
ORGT	ORAGROUP TOGO	3 800	3 600	3 800	0,00 %	123	443 000	3 800	-9,31 %	59,52	17-juil.-20	1,57 %	13,32
SAFC	SAFCA CI	1 000	1 075	1 000	0,00 %	13	13 750	1 000	17,65 %	23,04	29-juil.-11		
SGBC	SOCIETE GENERALE COTE D'IVOIRE	14 800	14 150	14 450	-2,36 %	80	1 147 300	14 450	36,39 %	368,30	30-juin-21	2,55 %	6,67
SIBC	SOCIETE IVOIRIENNE DE BANQUE	4 420	4 450	4 450	0,68 %	3 667	16 311 035	4 450	11,67 %	360,00	23-juil.-21	8,09 %	6,54
<b>TOTAL</b>						<b>128 385</b>	<b>81 259 768</b>						<b>7,48</b>
<b>SECTEUR - TRANSPORT</b>		<b>493,25</b>	<b>points</b>	<b>→</b>	<b>0,00 %</b>								
SDSC	BOLLORE	2 030	2 040	2 030	0,00 %	25	50 910	2 030	-21,01 %	100,00	11-août-21	4,93 %	7,93
SVOC	MOVIS CI	2 395	SP	SP	0,00 %			2 395	0,00 %	270,00	5-juil.-99		

TOTAL	25	50 910	7,93
-------	----	--------	------

**MARCHE DES ACTIONS**

Symbole	Titre	Cours Précédent	Cours du jour		Variation jour	Séance de cotation		Cours Référence	Variation de l'année précédente	Dernier dividende payé		Rdt. Net	PER
			Ouv.	Clôt.		Volume	Valeur			Montant net	Date		
<b>SECTEUR - AGRICULTURE</b>		<b>343,21</b>	<b>points</b>		<b>↑</b>	<b>2,35 %</b>							
PALC	PALM CI	13 000	13 100	13 000	0,00 %	914	11 898 525	13 000	85,98 %	102,51	27-août-21	0,79 %	4,73
SCRC	SUCRIVOIRE	855	800	810	-5,26 %	5 014	4 015 090	810	-15,63 %	40,50	20-août-21	5,00 %	2,42
SICC	SICOR CI	8 000	8 150	8 200	2,50 %	155	1 264 350	8 200	60,16 %	1 919,00	25-sept.-00		4,97
SOGC	SOGB CI	6 845	6 850	6 950	1,53 %	1 585	10 931 125	6 950	39,00 %	250,00	15-juil.-21	3,60 %	10,19
SPHC	SAPH CI	5 500	5 475	5 910	7,45 %	387	2 128 535	5 910	13,76 %	132,30	24-août-21	2,24 %	7,28
<b>TOTAL</b>						<b>8 055</b>	<b>30 237 625</b>						<b>5,92</b>
<b>SECTEUR - DISTRIBUTION</b>		<b>387,81</b>	<b>points</b>		<b>↓</b>	<b>-2,97 %</b>							
ABJC	SERVAIR ABIDJAN CI	1 750	1 750	1 705	-2,57 %	419	730 550	1 705	-2,57 %	164,96	30-sept.-19		
BNBC	BERNABE CI	2 100	2 100	2 100	0,00 %	247	511 800	2 100	-3,45 %	45,00	19-juil.-19		87,04
CFAC	CFAO MOTORS CI	1 050	1 050	1 005	-4,29 %	1 350	1 369 550	1 005	-15,55 %	22,15	15-juil.-21	2,20 %	27,16
PRSC	TRACTAFRIC MOTORS CI	3 600	3 600	3 500	-2,78 %	860	3 016 210	3 500	-16,67 %	162,90	2-sept.-21	4,65 %	11,68
SHEC	VIVO ENERGY CI	785	790	790	0,64 %	281	227 200	790	-8,14 %	63,90	26-nov.-20	8,09 %	23,26
TTLC	TOTAL CI	2 300	2 300	2 205	-4,13 %	200	455 345	2 205	5,00 %	109,31	27-sept.-21	4,96 %	12,46
TTLS	TOTAL SN	2 400	2 305	2 385	-0,63 %	201	463 385	2 385	20,76 %	223,60	30-juil.-21	9,38 %	16,56
<b>TOTAL</b>						<b>3 558</b>	<b>6 774 040</b>						<b>29,69</b>
<b>AUTRES SECTEURS</b>		<b>2 079,09</b>	<b>points</b>		<b>→</b>	<b>0,00 %</b>							
STAC	SETAO CI	1 685	NC	NC	0,00 %			1 685	130,82 %	66,15	16-juil.-21	3,93 %	20,23
<b>TOTAL</b>						<b>0</b>	<b>0</b>						<b>20,23</b>
<b>TOTAL - Marché des actions</b>						<b>237 678</b>	<b>1 527 423 233</b>						

**MARCHE DES DROITS**

Symbole	Titre	Cours Précédent	Cours du jour		Variation jour	Séance de cotation		Cours Référence	Variation depuis l'origine	Parité	Periode de négociation	
			Ouv.	Clôt.		Volume	Valeur				Début	fin
<b>TOTAL</b>												
<b>TOTAL - Marché des droits</b>												

**TROISIEME COMPARTIMENT - BRVM PETITES CAPITALISATIONS**

Symbole	Titre	Cours Précédent	Cours du jour		Variation jour	Séance de cotation		Cours Référence	Variation depuis l'origine
			Ouv.	Clôt.		Volume	Valeur		
<b>TOTAL</b>									
<b>TOTAL - 3ème Compartiment - BRVM PC</b>									

**Légende:**  
 (d) Ex-dividende (d) Variation par rapport au cours de référence  
 Cours du jour: Ouv.: Ouverture Clôt.: Clôture Moy.: Moyen  
 Mentions : NC: Non Coté Ex-c: Ex-coupon Ex-d: Ex-droit SP: Suspendu Val-T: Valeur Théorique  
 PER = Cours / BNPA selon les données disponibles Rdt. Net: Rendement net (DNPA / Cours)  
 Comp.: 1 - Premier Compartiment 2 - Second Compartiment 3 - Compartiment de croissance  
 Ratio de liquidité = Titres échangés / Volume des ordres de vente  
 : Progression de l'indice sectoriel : Stabilité de l'indice sectoriel : Recul de l'indice sectorie

MARCHE DES OBLIGATIONS

Symbole	Titre	Valeur nominale	Cours Précédent	Cours du jour	Cours Référence	Séance de cotation		Coupon couru	Coupon d'intérêt			Type Amort
						Volume	Valeur	Période		Montant net	Eché.	
<b>OBLIGATIONS D'ETAT</b>												
EOM.01	ETAT DU MALI 6.20% 2016-2023	3 332	3 565	3 565	3 565.24	89	297 714	200,92	A	206,58	23-mai-22	ACD
EOM.02	Etat du Mali 6.50% 2017-2024	4 000	4 000	NC	4 000			16,38	A	260,00	20-avr.-23	AC
EOM.03	ETAT DU MALI 6,50 % 2018-2025	8 000	8 000	8 000	8 000	15	120 000	391,78	A	650,00	5-oct.-22	AC
EOM.04	ETAT DU MALI 6,50% 2019-2027	10 000	10 000	NC	10 000			543,15	A	650,00	12-juil.-22	AC
EOM.05	ETAT DU MALI 6,50% 2020-2028	10 000	10 100	9 999	9 999	226	2 259 774	83,70	A	650,00	27-mars-23	ACD
EOM.06	ETAT DU MALI 6,50% 2020-2027	10 000	10 700	NC	10 700			292,05	A	650,00	30-nov.-22	AC
EOM.07	ETAT DU MALI 6.50% 2021-2031	10 000	10 700	NC	10 700			48,08	A	650,00	16-avr.-23	AC
EOS.05	ETAT SENEGAL 6.50% 2013-2023	10 000	10 000	NC	10 000			186,74	S	325,00	29-juil.-22	ACD
EOS.07	ETAT SENEGAL 6.30% 2015-2025	10 000	10 500	NC	10 500			291,70	S	312,41	25-mai-22	ACD
TPBF.010	TPBF 6,50% 2020 - 2028	10 000	10 700	NC	10 700			95,38	S	325,00	20-sept.-22	ACD
TPBF.011	TPBF 6,50 % 2020-2028	10 000	10 000	NC	10 000			222,65	S	325,00	9-juil.-22	ACD
TPBF.012	TPBF 6.50% 2021-2031	10 000	10 700	NC	10 700			86,55	S	325,00	25-sept.-22	ACD
TPBF.013	TPBF 6,50 % 2021 - 2031	10 000	10 020	10 500	10 500	100	1 050 000	228,04	S	325,00	6-juil.-22	ACD
TPBF.04	TPBF 6.50% 2017-2027	10 000	10 700	NC	10 700			181,64	S	322,33	31-juil.-22	ACD
TPBF.05	TPBF 6,50% 2017-2024	10 000	10 700	NC	10 700			241,07	S	325,00	29-juin-22	ACD
TPBF.06	TPBF 6.50% 2018-2025	10 000	10 700	NC	10 700			283,15	S	324,11	5-juin-22	ACD
TPBF.07	TPBF 6,50% 2018- 2025	(*)	10 000	NC	10 000			321,41	S	325,00	15-mai-22	AC
TPBF.08	TPBF 6,50% 2019-2027	10 000	10 000	NC	10 000			12,47	S	327,67	6-nov.-22	ACD
TPBF.09	TPBF 6,50% 2019 - 2027	10 000	10 700	NC	10 700			62,16	S	325,00	8-oct.-22	ACD
TPBJ.03	TPBJ 6,50% 2020-2028	10 000	10 000	NC	10 000			464,79	A	650,00	25-août-22	AC
TPBJ.04	TPBJ 5,50 % 2022-2037	10 000	10 000	NC	10 000			110,00	A	550,00	1-mars-23	AC
TPBJ.05	TPBJ 5,85 % 2022-2042	10 000	10 000	NC	10 000			117,00	A	585,00	1-mars-23	ACD
TPCI.016	TPCI 6.55% 2014-2022	10 000	10 000	10 000	10 000	63	630 000	642,44	A	655,00	20-mai-22	ACD
TPCI.017	TPCI 3% 2014-2024	10 000	10 000	NC	10 000			119,51	S	150,00	19-juin-22	ACD
TPCI.019	TPCI 5.99% 2015-2025	10 000	10 000	10 000	10 000	16	160 000	597,36	A	599,00	14-mai-22	ACD
TPCI.020	TPCI 5.85% 2015-2022	10 000	10 000	NC	10 000			60,74	S	292,50	5-oct.-22	ACD
TPCI.021	TPCI 6% 2016-2028	10 000	10 700	9 999	9 999	50	499 950	57,53	A	600,00	8-avr.-23	ACD
TPCI.022	TPCI 5.90% 2016 - 2026	10 000	10 000	9 999	9 999	113	1 129 887	536,66	A	590,00	15-juin-22	ACD
TPCI.023	TPCI 5.90% 2016-2026	10 000	10 215	NC	10 215			286,11	A	590,00	17-nov.-22	ACD
TPCI.024	TPCI 6.25% 2017-2029	10 000	10 700	NC	10 700			73,43	S	312,50	30-sept.-22	ACD
TPCI.025	TPCI 5,95% 2017-2024 A	10 000	10 100	NC	10 100			30,89	S	297,50	24-oct.-22	ACD
TPCI.026	TPCI 5,95% 2017-2024 B	10 000	10 050	NC	10 050			4,85	S	297,50	10-nov.-22	ACD
TPCI.027	TPCI 6% 2017-2025	10 000	10 250	NC	10 250			222,53	S	300,00	29-juin-22	ACD
TPCI.028	TPCI 6% 2018 - 2026	10 000	10 700	NC	10 700			466,85	A	600,00	2-août-22	ACD
TPCI.029	TPCI 6% 2018-2026	10 000	10 000	9 999	9 999	46	459 954	338,63	A	600,00	19-oct.-22	ACD
TPCI.030	TPCI 5,95% 2018-2025	8 000	8 216	NC	8 216			196,92	S	237,35	13-juin-22	ACD
TPCI.031	TPCI 5,75% 2019 - 2026	10 000	10 230	NC	10 230			515,14	A	575,00	20-juin-22	ACD
TPCI.032	TPCI 2,23% 2019-2026	10 000		NC				599,35	A	669,00	20-juin-22	ACD
TPCI.033	TPCI 5.75% 2019-2026	8 000	8 540	NC	8 540			68,05	A	460,00	20-mars-23	ACD
TPCI.034	TPCI 6% 2019-2029	8 750	8 750	NC	8 750			77,67	A	525,00	20-mars-23	ACD
TPCI.035	TPCI 5,75% 2019 -2026	10 000	10 000	NC	10 000			482,05	A	575,00	11-juil.-22	ACD
TPCI.036	TPCI 5,75% 2019- 2026	10 000	10 180	NC	10 180			417,47	A	575,00	21-août-22	ACD
TPCI.037	TPCI 5,80% 2019-2026	10 000	10 290	NC	10 290			254,25	A	580,00	4-déc.-22	ACD
TPCI.038	TPCI 5,75% 2019-2026	10 000	9 999	10 000	10 000	63	630 000	252,05	A	575,00	4-déc.-22	ACD
TPCI.039	TPCI 5,75% 2019 - 2026	10 000	10 700	NC	10 700			327,67	A	575,00	17-oct.-22	ACD
TPCI.040	TPCI 5,75% 2019-2026	10 000	10 200	NC	10 200			193,77	A	575,00	10-janv.-23	ACD
TPCI.041	TPCI 5,80% 2020-2027	10 000	10 700	NC	10 700			117,59	A	580,00	28-févr.-23	ACD
TPCI.042	TPCI 5,90% 2020-2030	10 000	10 700	NC	10 700			119,62	A	590,00	28-févr.-23	ACD
TPCI.043	TPCI 5,90% 2020 - 2030	10 000	10 500	10 000	10 000	30	300 000	32,33	A	590,00	23-avr.-23	ACD
TPCI.044	TPCI 5,80% 2020 - 2027	10 000	10 075	NC	10 075			31,78	A	580,00	23-avr.-23	ACD
TPCI.045	TPCI 5,80% 2020 -2027	10 000	10 195	NC	10 195			525,97	A	580,00	16-juin-22	ACD
TPCI.046	TPCI 5,90% 2020 - 2030	10 000	10 500	NC	10 500			535,04	A	590,00	16-juin-22	ACD
TPCI.047	TPCI 5,80% 2020 - 2027	10 000	10 250	NC	10 250			525,97	A	580,00	16-juin-22	ACD
TPCI.048	TPCI 5,80% 2020- 2027	10 000	10 000	NC	10 000			457,64	A	580,00	29-juil.-22	ACD
TPCI.049	TPCI 5,90% 2020- 2030	10 000	10 085	NC	10 085			465,53	A	590,00	29-juil.-22	ACD
TPCI.050	TPCI 5,90% 2020-2030	10 000	10 000	NC	10 000			417,04	A	590,00	28-août-22	ACD
TPCI.051	TPCI 5,80% 2020-2027	10 000	10 100	NC	10 100			354,36	A	580,00	2-oct.-22	ACD
TPCI.052	TPCI 5,90 % 2020-2030	10 000	10 700	NC	10 700			360,47	A	590,00	2-oct.-22	ACD
TPCI.053	TPCI 5,80% 2020-2027	10 000	10 600	NC	10 600			313,04	A	580,00	28-oct.-22	ACD
TPCI.054	TPCI 5,90% 2020-2030	10 000	10 300	NC	10 300			318,44	A	590,00	28-oct.-22	ACD

vendredi 13 mai 2022

TPCI.055	TPCI 5,80% 2020 -2027	10 000	10 500	NC	10 500			222,47	A	580,00	24-déc.-22	ACD
TPCI.056	TPCI 5,90% 2020- 2030	10 000	10 700	NC	10 700			226,30	A	590,00	24-déc.-22	ACD
TPCI.057	TPCI 5,80% 2020-2027	10 000	10 000	NC	10 000			276,49	A	580,00	20-nov.-22	ACD
TPCI.058	TPCI 5,80% 2021-2028	10 000	10 400	NC	10 400			103,29	A	580,00	9-mars-23	ACD
TPCI.059	TPCI 5,90% 2021-2031	10 000	10 500	NC	10 500			105,07	A	590,00	9-mars-23	ACD
TPCI.060	TPCI 5,80% 2021-2028	10 000	10 000	NC	10 000			580,00	A	580,00	13-mai-22	ACD
TPCI.061	TPCI 5,90% 2021-2031	10 000	10 050	NC	10 050			590,00	A	590,00	13-mai-22	ACD
TPCI.062	TPCI 5,80 % 2021 -2028	10 000	10 700	NC	10 700			503,73	A	580,00	30-juin-22	ACD
TPCI.063	TPCI 5,90% 2021 -2031	10 000	10 000	NC	10 000			496,84	A	590,00	30-juin-22	ACD
TPCI.064	TPCI 5,80 % 2021 - 2028	10 000	10 180	NC	10 180			429,04	A	580,00	16-août-22	ACD
TPCI.065	TPCI 5,90% 2021-2031	10 000	10 500	NC	10 500			363,70	A	590,00	30-sept.-22	ACD
TPCI.066	TPCI 5,90% 2021-2031	10 000	10 150	NC	10 150			305,51	A	590,00	5-nov.-22	ACD
TPCI.067	TPCI 5,90 % 2021-2036	10 000	10 000	NC	10 000			239,23	A	590,00	16-déc.-22	ACD
TPCI.068	TPCI 5,90 % 2022-2037	10 000	10 500	10 700	10 700	50	535 000	163,26	A	590,00	1-févr.-23	ACD
TPNE.01	TRESOR PUBLIC DU NIGER 6,50% 2019-2026	10 000	10 700	NC	10 700			81,92	A	650,00	28-mars-23	ACD
TPNE.02	TRESOR PUBLIC DU NIGER 6,50% 2019 - 2026	10 000	10 700	NC	10 700			507,53	A	650,00	1-août-22	ACD
TPNE.03	TRESOR PUBLIC DU NIGER 6,5% 2020-2027	10 000	10 700	NC	10 700			509,32	A	650,00	31-juil.-22	ACD
TPNE.04	TRESOR PUBLIC DU NIGER 6,30% 2021-2031	10 000	10 700	NC	10 700			452,22	A	630,00	24-août-22	ACD
<b>TOTAL</b>								<b>861</b>		<b>8 072 279</b>		

**OBLIGATIONS REGIONALES**

BIDC.04	BIDC-EBID 6.10% 2017-2027	7 500	8 025	8 025	8 025	55	415 125	414,88	A	457,50	16-juin-22	ACD
BIDC.05	BIDC-EBID 6,40% 2019-2026	10 000	10 700	NC	10 700			213,92	S	320,00	12-juil.-22	ACD
BIDC.06	BIDC-EBID 6,50 % 2021-2028	10 000	10 500	NC	10 500			313,43	S	322,33	18-mai-22	ACD
CRRH.01	CRRH-UEMOA 6.10% 2012-2022	10 000	9 925	NC	9 925			149,97	S	305,00	13-août-22	AC
CRRH.02	CRRH-UEMOA 6.10% 2012-2024	10 000	10 000	NC	10 000			195,47	S	305,00	17-juil.-22	AC
CRRH.03	CRRH-UEMOA 6% 2013-2023	10 000	10 000	NC	10 000			27,87	S	300,00	26-oct.-22	AC
CRRH.04	CRRH-UEMOA 6% 2014-2024	10 000	9 975	NC	9 975			220,88	S	300,00	30-juin-22	AC
CRRH.05	CRRH-UEMOA 5.85% 2015-2025	10 000	10 000	NC	10 000			206,75	S	290,10	4-juil.-22	AC
CRRH.06	CRRH-UEMOA 5.85% 2016-2026	10 000	10 230	NC	10 230			210,08	S	292,50	3-juil.-22	ACD
CRRH.07	CRRH-UEMOA 5.95% 2017-2029	6 667	6 667	6 666	6 666.33	159	993 651	193,95	S	198,33	17-mai-22	AC
CRRH.08	CRRH-UEMOA 5.95% 2018-2030	7 500	7 500	NC	7 500			175,31	S	223,13	21-juin-22	AC
CRRH.09	CRRH-UEMOA 6.05% 2018-2033	8 000	8 000	NC	8 000			190,14	S	242,00	21-juin-22	AC
<b>TOTAL</b>								<b>214</b>		<b>1 408 776</b>		

**OBLIGATIONS PRIVEES**

BHSN.01	DIASPORA BONDS BHS 6,25% 2019-	10 000	10 700	NC	10 700			210,62	S	309,93	10-juil.-22	ACD
FNSBC.01	FCTC NSIA BANQUE 7 % 2020-2025	6 667	6 667	NC	6 666.66			72,08	T	114,33	16-juin-22	ACD
FTIMC.01	FCTC TEYLIMOM IMMO 7 % 2021-2028	10 000	10 200	NC	10 200			123,03	T	171,50	8-juin-22	ACD
ORGT.02	ORAGROUP SA 7,15% 2021-2028	10 000	10 700	NC	10 700			66,42	S	715,00	26-oct.-22	ACD
PADS.03	PAD 6,60% 2020-2027	10 000	10 000	NC	10 000			43,28	S	330,00	19-oct.-22	ACD
SNLC.01	SENELEC 6,50% 2018-2025	6 000	6 420	NC	6 420			49,81	S	195,00	27-sept.-22	AC
SNTS.02	SONATEL 6,50% 2020-2027	10 000	10 700	NC	10 700			195,85	S	302,99	16-juil.-22	ACD
<b>TOTAL</b>								<b>0</b>		<b>0</b>		

**SUKUK ET TITRES ASSIMILES**

SUKCI.S2	SUKUK CI 5.75% 2016-2023	10 000	10 500	NC	10 500			107,01	S	293,89	7-sept.-22	ACD
SUKSN.S2	SUKUK SN 6% 2016-2026	10 000	10 600	NC	10 600			178,33	S	301,67	26-juil.-22	ACD
SUKTG.S1	SUKUK TG 6.5% 2016-2026	10 000	10 600	NC	10 600			174,63	S	371,86	17-août-22	ACD
<b>TOTAL</b>								<b>0</b>		<b>0</b>		

**TOTAL - Marché des obligations**

1 075 9 481 055

**Légende :**  
 (#) (\*) Ex-Coupon couru (#)Cours de référence amorti / Coupon couru Ex-c (#)Ex-marge de profits  
 Cours du jour: Ouv.: Ouverture Clôt.: Clôture Moy.: Moyen  
 Type Amort: Type d'Amortissement IF: In Fine AC: Amortissement Constant AD: Amortissement Dégressif ACD: Amortissement Constant Différé  
 Période: Périodicité de paiement des coupons A: Annuelle S: Semestrielle T: Trimestrielle  
 Eché.: Échéance de paiement des intérêts  
 Mentions: NC: Non Coté Ex-c: Ex-coupon ou Ex-droit SP: Suspendu

## INFORMATIONS

### OPERATIONS EN COURS

Emetteur	Opération
TPCI	Première cotation - TPCI 5,75 % 2022-2037 - Première cotation le 18 mai 2022
SONATEL	Païement de dividendes de 1 400 F CFA net par action, le 18/05/2022
BANK OF AFRICA BN	Païement de dividendes de 546 F CFA net par action, le 25/05/2022
BANK OF AFRICA SN	Païement de dividendes de 161 F CFA net par action, le 01/06/2022

### AVIS

Entité	N°	Nature	Objet
DC/BR	071 - 2022	Païement Intérêts et remboursement	Païement des intérêts annuels et remboursement total du capital- TPCI 6,55% 2014-2022
DC/BR	092 - 2022	Païement Intérêts et remboursement	Païement des intérêts semestriels et remboursement partiel du capital - CRRH - UEMOA 5,95% 2017-2029
DC/BR	094 - 2022	Païement Intérêts et remboursement	Païement des intérêts semestriels et remboursement partiel du capital- État du SENEGAL 6,30% 2015-2025

### COMMUNIQUES

Emetteur	N°	Nature	Objet
SAFCA CI	20220513-1	Pouvoir	Pouvoir Assemblée Générale Ordinaire - SAFCA CI
NEI-CEDA CI	20220513	Communiqué-Avis de Convocation	Avis convocation - Assemblée Générale Ordinaire - NEI CEDA CI

**QUANTITES RESIDUELLES**

**MARCHE DES ACTIONS**

Symbole	Titre	Quantité résiduelle à l'achat	Cours Achat / Vente		Quantité résiduelle à la vente	Cours de Référence
ABJC	SERVAIR ABIDJAN CI	8	1,715	/ 1,750	884	1 705
BICC	BICI CI	30	6,025	/ 6,100	16	6 240
BNBC	BERNABE CI	408	2,025	/ 2,100	743	2 100
BOAB	BANK OF AFRICA BN	6 176	6,450	/ 6,500	4 776	6 500
BOABF	BANK OF AFRICA BF	160	5,580	/ 5,590	198	5 590
BOAC	BANK OF AFRICA CI	301	4,995	/ 5,195	1 568	5 195
BOAM	BANK OF AFRICA ML	100	1,345	/ 1,350	9	1 350
BOAN	BANK OF AFRICA NG			/ 6,950	7 571	6 950
BOAS	BANK OF AFRICA SENEGAL	3 431	2,350	/ 2,435	39	2 350
CABC	SICABLE CI	25	1,155	/ 1,165	32	1 165
CBIBF	CORIS BANK INTERNATIONAL	25	9,300	/ 9,600	27	9 300
CFAC	CFAO MOTORS CI	176	1,005	/ 1,050	285	1 005
CIEC	CIE CI	7	2,300	/ 2,310	100	2 300
ECOC	ECOBANK COTE D'IVOIRE	35	4,300	/ 4,400	5	4 300
ETIT	ECOBANK TRANS. INCORP. TG	999 139	16	/ 17	2 090 916	17
FTSC	FILTISAC CI	15	1,220	/ 1,250	121	1 250
NEIC	NEI-CEDA CI	442	585	/ 590	1 144	590
NSBC	NSIA BANQUE COTE D'IVOIRE	50	5,750	/ 5,850	9 343	5 850
N TLC	NESTLE CI	5	7,050	/ 7,100	1 000	7 200
ONTBF	ONATEL BF	8	4,230	/ 4,295	160	4 295
ORGT	ORAGROUP TOGO	218	3,600	/ 3,800	762	3 800
PALC	PALM CI	94	12,995	/ 13,000	2 384	13 000
PRSC	TRACTAFRIC MOTORS CI	64	3,500	/ 3,525	330	3 500
SAFC	SAFCA CI	35	950	/ 1,000	27	1 000
SCRC	SUCRIVOIRE	578	810	/ 840	22	810
SDCC	SODE CI	15	4,795	/ 4,850	52	4 800
SDSC	BOLLORE	455	2,010	/ 2,040	198	2 030
SEMC	CROWN SIEM CI	100	745	/ 750	176	750
SGBC	SOCIETE GENERALE COTE D'IVOIRE	80	14,350	/ 14,450	113	14 450
SHEC	VIVO ENERGY CI	826	790	/ 815	132	790
SIBC	SOCIETE IVOIRIENNE DE BANQUE	14	4,450	/ 4,470	200	4 450
SICC	SICOR CI	4	8,000	/		8 200
SIVC	AIR LIQUIDE CI	400	830	/ 880	3 130	880
SLBC	SOLIBRA CI	2	139,000	/ 145,000	30	145 000
SMBC	SMB CI	80	6,900	/ 7,100	90	7 200
SNTS	SONATEL SN	50	16,000	/ 16,430	599	16 430
SOGC	SOGB CI	500	6,950	/ 6,960	691	6 950
SPHC	SAPH CI	118	5,500	/		5 910
STAC	SETAO CI	22	1,580	/ 1,680	249	1 685
STBC	SITAB CI	5	6,125	/ 6,350	1 002	6 350
SVOC	MOVIS CI			/		2 395
TTLC	TOTAL CI	156	2,205	/ 2,350	231	2 205
TTLS	TOTAL SN	1 168	2,305	/ 2,385	9	2 385
TTRC	TRITURAF CI-Ste en Liquidation			/		490
UNLC	UNILEVER CI	2	Marché	/		4 850
UNXC	UNIWAX CI	90	1,450	/ 1,495	54	1 450



**QUANTITES RESIDUELLES**

**MARCHE DES DROITS**

Symbole	Titre	Quantité résiduelle à l'achat	Cours Achat / Vente	Quantité résiduelle à la vente	Cours de Référence
---------	-------	-------------------------------	---------------------	--------------------------------	--------------------

**TROISIEME COMPARTIMENT - BRVM PETITES CAPITALISATIONS**

Symbole	Titre	Quantité résiduelle à l'achat	Cours Achat / Vente	Quantité résiduelle à la vente	Cours de Référence
---------	-------	-------------------------------	---------------------	--------------------------------	--------------------

## QUANTITES RESIDUELLES

### MARCHE DES OBLIGATIONS

Symbole	Titre	Quantité résiduelle à l'achat	Cours Achat / Vente	Quantité résiduelle à la vente	Cours de Référence
BHSN.O1	DIASPORA BONDS BHS 6,25% 2019-		/ 10,200	498	10 700
FNSBC.O1	FCTC NSIA BANQUE 7 % 2020-2025	24	6,666.66 /		6 667
FTIMC.O1	FCTC TEYLIM IMMO 7 % 2021-2028		/ 10,200	68	10 200
ORGT.O2	ORAGROUP SA 7,15% 2021-2028		/ 10,700	1 990	10 700
PADS.O3	PAD 6,60% 2020-2027		/ 10,450	94	10 000
SNLC.O1	SENELEC 6,50% 2018-2025		/		6 420
SNTS.O2	SONATEL 6,50% 2020-2027	52	10,000 /		10 700
EOM.O1	ETAT DU MALI 6.20% 2016-2023		/ 3,565.24	5	3 565
EOM.O2	Etat du Mali 6.50% 2017-2024		/ 4,000	42	4 000
EOM.O3	ETAT DU MALI 6,50 % 2018-2025		/		8 000
EOM.O4	ETAT DU MALI 6,50% 2019-2027		/		10 000
EOM.O5	ETAT DU MALI 6,50% 2020-2028		/ 10,000	9 952	9 999
EOM.O6	ETAT DU MALI 6,50% 2020-2027		/ 10,700	2 490	10 700
TPCI.O67	TPCI 5,90 % 2021-2036		/		10 000
TPCI.O68	TPCI 5,90 % 2022-2037		/ 10,700	1 984	10 700
TPNE.O1	TRESOR PUBLIC DU NIGER 6,50% 2019-2026		/		10 700
TPNE.O2	TRESOR PUBLIC DU NIGER 6,50% 2019 - 2026		/ 10,700	4 897	10 700
TPNE.O3	TRESOR PUBLIC DU NIGER 6,5% 2020-2027		/ 10,700	4 950	10 700
TPNE.O4	TRESOR PUBLIC DU NIGER 6,30% 2021-2031		/ 10,700	1 995	10 700
TPCI.O61	TPCI 5,90% 2021-2031		/		10 050
TPCI.O62	TPCI 5,80 % 2021 -2028		/ 10,700	2 490	10 700
TPCI.O63	TPCI 5,90% 2021 -2031		/		10 000
TPCI.O64	TPCI 5,80 % 2021 - 2028		/		10 180
TPCI.O65	TPCI 5,90% 2021-2031		/		10 500
TPCI.O66	TPCI 5,90% 2021-2031		/		10 150
TPCI.O55	TPCI 5,80% 2020 -2027		/		10 500
TPCI.O56	TPCI 5,90% 2020- 2030		/		10 700
TPCI.O57	TPCI 5,80% 2020-2027		/		10 000
TPCI.O58	TPCI 5,80% 2021-2028		/		10 400
TPCI.O59	TPCI 5,90% 2021-2031		/		10 500
TPCI.O60	TPCI 5,80% 2021-2028		/		10 000
TPCI.O49	TPCI 5,90% 2020- 2030		/		10 085
TPCI.O50	TPCI 5,90% 2020-2030		/		10 000
TPCI.O51	TPCI 5,80% 2020-2027		/		10 100
TPCI.O52	TPCI 5,90 % 2020-2030		/		10 700
TPCI.O53	TPCI 5,80% 2020-2027		/		10 600
TPCI.O54	TPCI 5,90% 2020-2030		/		10 300
TPCI.O43	TPCI 5,90% 2020 - 2030		/		10 000
TPCI.O44	TPCI 5,80% 2020 - 2027		/		10 075
TPCI.O45	TPCI 5,80% 2020 -2027		/		10 195
TPCI.O46	TPCI 5,90% 2020 - 2030		/		10 500
TPCI.O47	TPCI 5,80% 2020 - 2027		/		10 250
TPCI.O48	TPCI 5,80% 2020- 2027		/		10 000
TPCI.O37	TPCI 5,80% 2019-2026		/		10 290
TPCI.O38	TPCI 5,75% 2019-2026		/		10 000
TPCI.O39	TPCI 5,75% 2019 - 2026		/		10 700
TPCI.O40	TPCI 5,75% 2019-2026		/		10 200
TPCI.O41	TPCI 5,80% 2020-2027		/		10 700
TPCI.O42	TPCI 5,90% 2020-2030		/		10 700

vendredi 13 mai 2022

TPCI.O31	TPCI 5,75% 2019 - 2026			/			10 230
TPCI.O32	TPCI 2,23% 2019-2026			/			10 000
TPCI.O33	TPCI 5.75% 2019-2026			/	8,560	4 990	8 540
TPCI.O34	TPCI 6% 2019-2029			/			8 750
TPCI.O35	TPCI 5,75% 2019 -2026			/	10,200	2	10 000
TPCI.O36	TPCI 5,75% 2019- 2026			/			10 180
TPCI.O25	TPCI 5,95% 2017-2024 A			/			10 100
TPCI.O26	TPCI 5,95% 2017-2024 B			/			10 050
TPCI.O27	TPCI 6% 2017-2025			/			10 250
TPCI.O28	TPCI 6% 2018 - 2026			/			10 700
TPCI.O29	TPCI 6% 2018-2026			/	10,000	46	9 999
TPCI.O30	TPCI 5,95% 2018-2025			/			8 216
TPCI.O19	TPCI 5.99% 2015-2025			/			10 000
TPCI.O20	TPCI 5.85% 2015-2022			/			10 000
TPCI.O21	TPCI 6% 2016-2028			/	10,000	133	9 999
TPCI.O22	TPCI 5.90% 2016 - 2026			/	10,000	37	9 999
TPCI.O23	TPCI 5.90% 2016-2026			/			10 215
TPCI.O24	TPCI 6.25% 2017-2029			/			10 700
TPBF.O9	TPBF 6,50% 2019 - 2027			/			10 700
TPBJ.O3	TPBJ 6,50% 2020-2028			/			10 000
TPBJ.O4	TPBJ 5,50 % 2022-2037			/			10 000
TPBJ.O5	TPBJ 5,85 % 2022-2042			/			10 000
TPCI.O16	TPCI 6.55% 2014-2022			/			10 000
TPCI.O17	TPCI 3% 2014-2024			/			10 000
TPBF.O13	TPBF 6,50 % 2021 - 2031			/	10,500	500	10 500
TPBF.O4	TPBF 6.50% 2017-2027			/			10 700
TPBF.O5	TPBF 6,50% 2017-2024			/			10 700
TPBF.O6	TPBF 6.50% 2018-2025			/	10,700	2 490	10 700
TPBF.O7	TPBF 6,50% 2018- 2025			/			10 000
TPBF.O8	TPBF 6,50% 2019-2027			/			10 000
EOM.O7	ETAT DU MALI 6.50% 2021-2031			/	10,700	4 987	10 700
EOS.O5	ETAT SENEGAL 6.50% 2013-2023			/			10 000
EOS.O7	ETAT SENEGAL 6.30% 2015-2025	4	10,000	/	10,500	995	10 500
TPBF.O10	TPBF 6,50% 2020 - 2028			/			10 700
TPBF.O11	TPBF 6,50 % 2020-2028			/			10 000
TPBF.O12	TPBF 6.50% 2021-2031			/			10 700
BIDC.O4	BIDC-EBID 6.10% 2017-2027			/	8,025	5	8 025
BIDC.O5	BIDC-EBID 6,40% 2019-2026			/			10 700
BIDC.O6	BIDC-EBID 6,50 % 2021-2028			/			10 500
CRRH.O1	CRRH-UEMOA 6.10% 2012-2022			/			9 925
CRRH.O2	CRRH-UEMOA 6.10% 2012-2024			/			10 000
CRRH.O3	CRRH-UEMOA 6% 2013-2023			/			10 000
CRRH.O4	CRRH-UEMOA 6% 2014-2024			/			9 975
CRRH.O5	CRRH-UEMOA 5.85% 2015-2025			/	10,000	121	10 000
CRRH.O6	CRRH-UEMOA 5.85% 2016-2026			/			10 230
CRRH.O7	CRRH-UEMOA 5.95% 2017-2029			/	6,250	770	6 666
CRRH.O8	CRRH-UEMOA 5.95% 2018-2030			/			7 500
CRRH.O9	CRRH-UEMOA 6.05% 2018-2033			/			8 000

## SUKUK ET TITRES ASSIMILES

Symbole	Titre	Quantité résiduelle à l'achat	Cours Achat / Vente	Quantité résiduelle à la vente	Cours de Référence
SUKCI.S2	SUKUK CI 5.75% 2016-2023		/		10 500
SUKSN.S2	SUKUK SN 6% 2016-2026		/		10 600
SUKTG.S1	SUKUK TG 6.5% 2016-2026		/		10 600



**CALENDRIER DES ASSEMBLEES GENERALES**

**ANNEE : 2022**

Société	Nature	Date	Heure	Lieu
NEI-CEDA CI	Ordinaire	10/06/2022	10:00:00	Hôtel TIAMA, à ABIDJAN-Plateau
BOLLORE TRANSPORT & LOGISTICS	Ordinaire	31/05/2022	10:00:00	salle Kodjo EBOUCLE du palais de la culture sis à Treichville, Avenue Christiani à Abidjan.
SAFCA CI	Mixte	27/05/2022	10:00:00	Abidjan, 1 Rue des Carrosiers, Zone 3 C (Face de SOCOCE Treichville)
ORAGROUP	Mixte	25/05/2022	10:00:00	l'Hôtel 2 Février de LOME
ECOBANK TG	Ordinaire	25/05/2022	10:00:00	Salle des Fêtes du Sofitel Abidjan Hôtel Ivoire - Côte d'Ivoire
NESTLE CI	Ordinaire	20/05/2022	10:00:00	VISIOCONFERENCE
SIB	Ordinaire	18/05/2022	09:00:00	Maison de l'Entreprise (siège du Patronat Ivoirien), Abidjan-Plateau à l'Angle duBoulevard de la republique et de l'Avenue Lamblin
ONATEL BF	Ordinaire	12/05/2022	10:30:00	ROYAL BEACH HÔTEL, OUAGADOUGOU-BURKINA FASO
SGB CI	Ordinaire	06/05/2022	09:00:00	Espace Latrille Events, sis à Abidjan Commune de Cocody, aux Deux-Plateaux Boulevard Latrille
SONATEL	Mixte	28/04/2022	10:00:00	VISIOCONFERENCE, dans ses locaux situés au Technopole à Dakar
BANK OF AFRICA SN	Ordinaire	15/04/2022	09:30:00	Immeuble Elan II au 2ème Etage, Almadies, Zone 12, Route de Ngor à Dakar
BANK OF AFRICA BN	Ordinaire	13/04/2022	10:00:00	Hôtel GOLDEN TULIP à Cotonou
SICABLE	Ordinaire	07/04/2022	10:00:00	Hôtel TIAMA, à ABIDJAN
CORIS BANK INTERNATIONAL	Ordinaire	07/04/2022	09:00:00	Hôtel SOPATEL Silmandé SA, à Ouagadougou
ECOBANK CI	Ordinaire	05/04/2022	10:00:00	l'Hôtel Radisson Blu, sis à Abidjan Port- Bouët, route de l'Aéroport International Félix Houphouët Boigny
BANK OF AFRICA ML	Ordinaire	05/04/2022	09:30:00	Siège de la banque à l'Immeuble BANK OF AFRICA, Avenue du Mali-Quartier ACI 2000
BANK OF AFRICA CI	Ordinaire	31/03/2022	10:00:00	Salle Jewels du patronat Ivoirien (CGECI) sis à Abidjan plateau, immeuble MDE 01 BP 8666 ABIDJAN
BANK OF AFRICA NG	Ordinaire	30/03/2022	10:00:00	Centre de Formation de la BOA-NIGER (BOA-Siège)
BANK OF AFRICA BF	Ordinaire	29/03/2022	10:00:00	Salle LAICO HOTEL OUAGA 2000

BULLETIN OFFICIEL

OPCVM: FONDS COMMUNS DE PLACEMENT ET SOCIÉTÉS D'INVESTISSEMENT A CAPITAL VARIABLE



vendredi 13 mai 2022

Sociétés de gestion	Dépositaire	OPCVM	Catégorie	Origine	Valeur Liquidative							
					Précédente		Actuelle		Variation			
					Valeur	Date	Valeur	Date	Origine	Précédent		
<b>QUOTIDIENNES</b>												
AFRICABOURSE ASSET MANAGEMENT	AFRICABOURSE SA	FCP AAM CAPITAL SUR	OCT	5 000	7 765,95	10/05/2022	ND	ND	10/10/2012	-	-	
		FCP AAM EPARGNE CROISSANCE	D	5 000	7 772,47	10/05/2022	ND	ND	19/11/2012	-	-	
		FCP AAM OBLIGATIS	OMLT	5 000	8 323,94	10/05/2022	ND	ND	12/09/2012	-	-	
AFRICAM SA	SBIIF	FCP AAM EPARGNE ACTION	A	5 000	5 866,46	10/05/2022	ND	ND	16/01/2017	-	-	
		FCP EXPANSIO	D	5 000	9 544,20	08/04/2022	ND	ND	01/01/2013	-	-	
		FCP SECURITAS	OMLT	5 000	7 058,37	08/04/2022	ND	ND	01/01/2013	-	-	
AFRICAIN DE GESTION D'ACTIFS	SGI AGI	FCP VALORIS	A	5 000	8 390,74	08/04/2022	ND	ND	01/01/2013	-	-	
		FCP CAPITAL PLUS	D	1 000	1 265,77	11/05/2022	1 265,77	12/05/2022	11/03/2019	26,58%	0,00%	
		FCP CONFORT PLUS	OMLT	1 000	1 215,80	11/05/2022	1 215,80	12/05/2022	11/03/19	21,58%	0,000%	
ATLANTIC ASSET MANAGEMENT	ATLANTIQUE FINANCE	FCP ATLANTIQUE CROISSANCE	D	5 000	4 998,93	11/05/2022	5 002,03	12/05/2022	30/05/2015	11,04%	0,06%	
		FCP ATLANTIQUE LIQUIDITE	OCT	5 000	5 730,10	11/05/2022	5 730,85	12/05/2022	12/07/2019	14,62%	0,01%	
		FCP ATLANTIQUE ACTIONS	A	5 000	6 784,00	11/05/2022	6 786,44	12/05/2022	25/10/2019	35,73%	0,04%	
		FCP ATLANTIQUE SERENITE	OMLT	5 000	5 832,49	11/05/2022	5 830,52	12/05/2022	12/07/2019	16,61%	-0,03%	
		FCP ATLANTIQUE HORIZON	D	5 000	6 612,81	11/05/2022	6 612,81	12/05/2022	25/10/2019	32,26%	0,00%	
		FCP ATLANTIQUE SECURITE	OMLT	5 000	6 218,30	11/05/2022	6 218,80	12/05/2022	30/05/2015	45,38%	0,01%	
BNI GESTION	BNI FINANCES	FCP CAPITAL CROISSANCE	D	10 000	ND	24/02/2022	ND	25/02/2022				
		OBLIG SECURITE	OMLT	10 000	9 405,56	25/02/2022	ND	ND	06/06/2014	-	-	
		FCP DYNAMIC SAVINGS	A	10 000	ND	24/02/2022	ND	25/02/2022				
BOA ASSET MANAGEMENT	BOA CAPITAL SECURITIES	FCP Emergence	D	5 000	7 250,50	09/05/2022	ND	ND	Feb. 2010	-	-	
		FCP Tresor Monea	OCT	25 000 000	35 499 820,52	09/05/2022	ND	ND	Dec. 2013	-	-	
BRM ASSET MANAGEMENT	BRM	FCP "BRM DYNAMIQUE"	D	10 000	12 923,13	08/09/2014	ND	ND	12/03/2009	-	-	
		FCP "BRM OBLIGATAIRE"	D	10 000	12 057,50	17/10/2014	ND	ND	12/03/2009	-	-	
		FCP ACTIONS PHARMACIE	D	1 000	1 008,27	11/05/2022	1 009,31	12/05/2022	25/07/14	0,93%	0,10%	
		FCP AL BARAKA	A	1 000	1 138,12	11/05/2022	1 139,65	12/05/2022	01/03/17	13,97%	0,13%	
		FCP AL BARAKA 2	D	1 000	1 159,08	11/05/2022	1 159,01	12/05/2022	25/01/18	15,90%	-0,01%	
		FCP ASSUR SENEGAL	D	1000000	1 202 245,18	11/05/2022	1 200 936,96	12/05/2022	06/07/14	20,09%	-0,11%	
		FCP PLACEMENT AVANTAGE	D	1 000	1 536,51	11/05/2022	1 534,73	12/05/2022	29/03/13	53,47%	-0,12%	
		FCP PLACEMENT CROISSANCE	A	1 000	1 341,59	11/05/2022	1 342,80	12/05/2022	29/03/13	34,28%	0,09%	
		FCP POSTEFINANCES HORIZON	D	1 000	1 886,57	11/05/2022	1 889,29	12/05/2022	27/06/09	88,93%	0,14%	
		FCP PLACEMENT QUIETUDE	OMLT	1 000	1 520,22	11/05/2022	1 523,36	12/05/2022	29/03/13	52,34%	0,21%	
CGF GESTION	CGF BOURSE	FCP LIQUIDITE-OPTIMUM	OMLT	10000	11 895,80	11/05/2022	11 921,44	12/05/2022	01/10/17	19,21%	0,216%	
		FCP BNDE VALEURS	A	1 000	1 170,56	11/05/2022	1 170,02	12/05/2022	02/09/16	17,00%	-0,047%	
		FCP CORIS ACTIONS	A	5 000	6 989,27	11/05/2022	7 009,51	12/05/2022	11/11/2014	40,19%	0,29%	
CORIS ASSET MANAGEMENT	CORIS BOURSE	FCP ASSURANCES	OCT	5 000	5 321,84	11/05/2022	5 322,26	12/05/2022	22/11/2019	6,45%	0,01%	
		FCP CORIS PERFORMANCE	D	5 000	7 306,17	11/05/2022	7 315,94	12/05/2022	11/11/2014	46,32%	0,13%	
		NSIA FONDS DIVERSIFIE	D	5 000	5 707,29	22/04/2022	ND	ND	03/12/2018	-	-	
NSIA AM	UBA CI	AURORE OPPORTUNITES	A	5 000	6 162,63	22/04/2022	ND	ND	08/03/2019	-	-	
		FCP-1 OPTI PLACEMENT	A	5 000	20 001,11	21/04/2022	ND	ND	01/02/2002	-	-	
OAM S.A	SGI TOGO	FCP-2 OPTI REVENU	OMLT	5 000	8 035,57	21/04/2022	ND	ND	01/02/2002	-	-	
		FCP-3 OPTI CAPITAL	D	5 000	18 870,20	21/04/2022	ND	ND	24/01/2003	-	-	
		FCP SOGEAVENIR	D	500	1 793,00	11/05/2022	1 797,00	12/05/2022	01/10/2002	259,40%	0,22%	
SOGESPAR	SOGEBOURSE	FCP SOGEDEFI	D	4 888	4 219,00	11/05/2022	4 227,00	12/05/2022	23/12/2014	-13,52%	0,19%	
		FCP SOGEDYNAMIQUE	A	4 888	4 222,00	11/05/2022	4 250,00	12/05/2022	23/12/2014	-13,05%	0,66%	
		FCP SOGELIQUID	M	10 000 000	10 768 959,00	11/05/2022	10 770 259,00	12/05/2022	16/06/2020	7,70%	0,01%	
		FCP SOGEPRIVILLEGE	D	4 888	4 234,00	11/05/2022	4 249,00	12/05/2022	23/12/2014	-13,07%	0,35%	
		FCP SOGESECURITE	OMLT	4 888	5 284,00	11/05/2022	5 285,00	12/05/2022	23/12/2014	8,12%	0,02%	
		FCP SOGEVALOR	A	1 000	3 667,00	11/05/2022	3 683,00	12/05/2022	04/06/2002	268,30%	0,44%	
SOAGA-SA	SGI-BOA CAPITAL SECURITIES	FCP SOAGA EPARGNE ACTIVE	D	10 000	11 109,88	11/05/2022	11 156,01	12/05/2022	28/10/2016	11,56%	0,42%	
		SICAV Abdou DIOUF	D	10 000 000	15 329 096,01	11/05/2022	15 336 135,40	12/05/2022	01/12/2003	53,36%	0,05%	
		FCP SOAGA EPARGNE ACTIONS	A	5 000	9 197,70	11/05/2022	9 238,25	12/05/2022	11/03/2020	84,76%	0,44%	
		FCP SOAGA EPARGNE SERENITE	OMLT	10 000	13 943,17	11/05/2022	13 944,65	12/05/2022	28/10/2016	39,45%	0,01%	
ENKO CAPITAL WEST AFRICA	SOCIETE GENERALE COTE D'IVOIRE	FCP ENKO CAPITAL GARANTI	D	10 000	13 530,27	11/05/2022	13 527,20	12/05/2022	21/09/2020	35,27%	-0,02%	
		FCP PATRIMOINE	OMLT	10 000	11 084,45	11/05/2022	11 081,90	12/05/2022	18/10/2020	10,82%	-0,02%	
SAPHIR ASSET MANAGEMENT	SGI BENIN	FCP SAPHIR DYNAMIQUE	D	5 000	5 805,24	11/05/2022	5 820,13	12/05/2022	28/08/2017	16,40%	0,26%	
		FCP SAPHIR QUIETUDE	OMLT	5 000	6 410,66	11/05/2022	6 411,76	12/05/2022	28/08/2017	28,24%	0,02%	
WAFI CAPITAL S.A.	SGI AGI BENIN	SICAV WAFI CAPITAL	D	10 000	8 530,22	11/05/2022	8 562,09	12/05/2022	05/06/2020	-14,38%	0,37%	
SGO MALI FINANCES	SGI MALI SA	FCP NYESIGUI	D	10 000	11 765,28	11/05/2022	ND	ND	01/07/2018	-	-	
<b>HEBDOMADAIRES</b>												
BNI GESTION	BNI FINANCES	FCP INITIATIVES SOLIDARITE	D	5 000	4 170,58	31/12/2021	4 766,28	18/02/2022	22/05/2013	-4,67%	14,28%	
		FCPE SODEFOR	D	2 500	5 972,42	31/12/2021	6 879,08	18/02/2022	18/12/2009	175,16%	15,18%	
		FCP PAM ACTIONS	A	10 000	10 631,10	12/08/2021	10 765,75	19/08/2021	13/12/2017	7,66%	1,27%	
PhoenixAfrica Asset Management	Phoenix Capital Management	FCP PAM DIVERSIFIE EQUILIBRE	D	10 000	11 764,03	12/08/2021	11 844,04	19/08/2021	13/12/2017	18,44%	0,68%	
		FCP PAM DIVERSIFIE OBLIGATIONS	D	10 000	12 086,52	12/08/2021	12 097,52	19/08/2021	13/12/2017	20,98%	0,09%	
		FCP Global Investors	D	25 000	30 075,05	29/04/2022	29 735,18	06/05/2022	Dec. 2012	18,94%	-1,13%	
BOA ASSET MANAGEMENT	BOA CAPITAL SECURITIES	FCP Boa Obligations	OMLT	10 000	12 063,58	29/04/2022	12 074,29	06/05/2022	Mars. 2017	20,74%	0,09%	
		FCP Boa Actions	A	10 000	12 026,19	29/04/2022	11 829,86	06/05/2022	Juil. 2017	18,30%	-1,63%	
		FCP Boa Rendement	OMLT	25 000 000	32 604 114,22	29/04/2022	32 632 160,33	06/05/2022	Dec. 2017	30,53%	0,09%	
NSIA AM	UBA CI	EVOLUTIS	D	5 000	4 384,28	15/04/2022	4 469,12	22/04/2022	16/12/2019	-10,62%	1,94%	
BRM ASSET MANAGEMENT	IMPAXIS	FCP "SDE"	D	1 000	2 083,36	05/09/2014	ND	ND	14/03/2011	-	-	
CGF GESTION	CGF BOURSE	FCPCR SONATEL	D	1 000	6 811,96	29/04/2022	6 819,52	06/05/2022	19/02/2004	581,95%	0,11%	
		FCPE FORCE PAD	D	1 000	1 767,54	05/05/2022	1 768,92	12/05/2022	16/02/2014	76,89%	0,08%	
		FCPE SINI GNESIGUI	D	1 000	1 472,72	04/05/2022	1 463,94	11/05/2022	25/02/2014	46,39%	-0,60%	
		FCP EXPAT	OMLT	1 000	1 124,86	05/05/2022	1 124,24	12/05/2022	20/03/2019	12,42%	-0,05%	
		FCP CAPITAL RETRAITE	D	1 000	1 144,22	04/05/2022	1 142,76	11/05/2022	20/03/2019	14,28%	-0,13%	
		FCP RENTE PERPETUELLE	D	1 000	1 102,63	04/05/2022	1 099,52	11/05/2022	20/03/2019	9,95%	-0,28%	
		FCP WALO	A	1 000	1 087,42	22/03/2021	1 091,92	29/03/2021	26/03/2019	9,19%	0,41%	
		FCP DJOLOF	OMLT	1 000	1 142,74	03/05/2022	1 142,61	10/05/2022	26/03/2019	14,26%	-0,01%	
		FCP DIASPORA	D	1 000	1 147,34	03/05/2022	1 146,65	10/05/2022	19/03/2019	14,67%	-0,06%	
		FCP IFC-BOAD	OMLT	100 000	124 774,67	02/05/2022	124 870,21	09/05/2022	01/01/2018	24,87%	0,08%	
		FCPE DP WORLD DAKAR	D	1 000	1 215,90	03/05/2022	1 216,77	10/05/2022	04/10/2016	21,68%	0,07%	
		EDC Asset Management	EDC Investment Corporation	FCP ECOBANK UEMOA DIVERSIFIE	D	5 000	7 458,00	13/04/2022	7 495,00	13/04/2022	19/09/2007	49,90%
FCP ECOBANK UEMOA OBLIGATAIRE	OMLT			20 000	20 045,00	13/04/2022	20 048,00	13/04/2022	01/01/2018	0,24%	0,01%	
FCP ECOBANK UEMOA RENDEMENT	OMLT			1 000 000	1 593 959,00	13/04/2022	1 602 121,00	13/04/2022	10/10/2007	60,21%	0,51%	
FCP ECOBANK ACTIONS UEMOA	A			5 000	3 805,00	13/04/2022	3 844,00	13/04/2022	20/04/2016	-23,12%	1,02%	
BRIDGE ASSET MANAGEMENT	BRIDGE SECURITIES	FCP BRIDGE CONFORT	OMLT	5 000	5 601,00	24/12/2021	5 608,00	31/12/2021	01/10/2019	12,16%	0,12%	
BRIDGE ASSET MANAGEMENT	BRIDGE SECURITIES	FCP BRIDGE PROSPERITE	D	5 000	5 258,00	24/12/2021	5 252,00	31/12/2021	13/03/2018	5,04%	-0,11%	
BRIDGE ASSET MANAGEMENT	BRIDGE SECURITIES	FCP BRIDGE INSTITUTIONNEL	D	25 000 000	26 735 790,00	24/12/2021	26 736 782,00	31/12/2021	02/11/2017	6,95%	0,00%	
SGO MALI FINANCES	SGI MALI SA											

# L'actualité de la BRVM sur nos plateformes digitales

## Infos BRVM

Pour recevoir les informations boursières par SMS, souscrivez :



Côte d'Ivoire : \*430#  
Bénin : \*430\*15#



Côte d'Ivoire : #139#  
Burkina Faso : \*310#



Côte d'Ivoire : \*431#  
Niger : \*512\*9#  
Togo : \*310#

## Site web

[www.brvm.org](http://www.brvm.org)

## Application Mobile

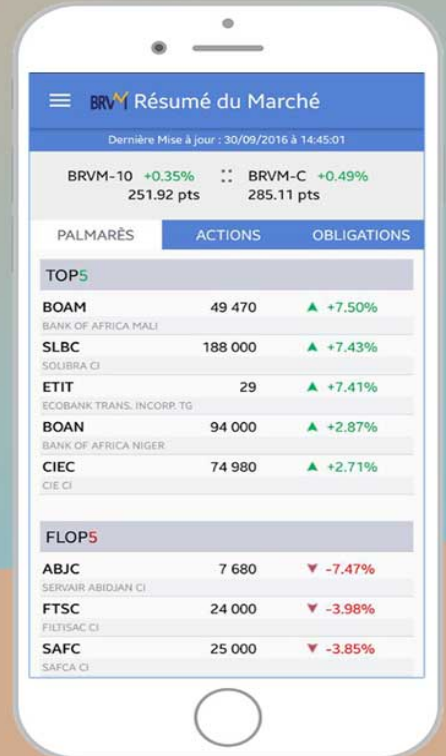

Disponible sur  
 Google play  
Disponible sur  
 App Store



Nous suivre sur :

