

BRVM 10	167,24
Variation Jour	-0,38 %
Variation annuelle	8,94 %



BULLETIN OFFICIEL DE LA COTE

N° 89

mardi 10 mai 2022

Site : www.brvm.org

BRVM Composite	214,65
Variation Jour	-0,74 %
Variation annuelle	6,12 %

Evolution des indices

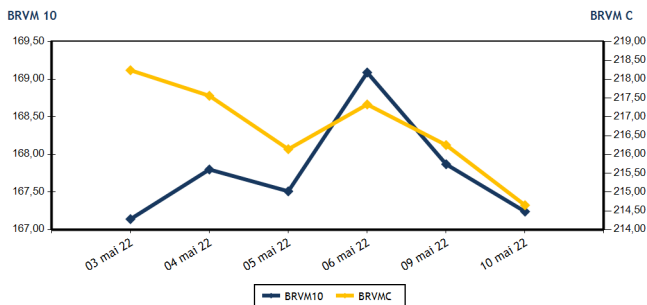

Volumes et valeurs transigés

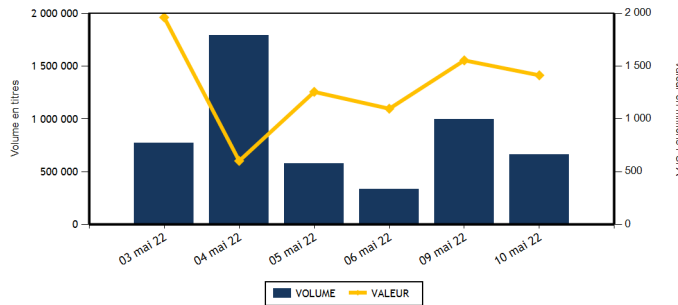

Actions	Niveau	Evol. Jour
Capitalisation boursière (FCFA)(Actions & Droits)	6 461 386 631 707	-0,74 %
Volume échangé (Actions & Droits)	570 905	-35,16 %
Valeur transigée (FCFA) (Actions & Droits)	521 436 063	27,84 %
Nombre de titres transigés	42	0,00 %
Nombre de titres en hausse	7	-36,36 %
Nombre de titres en baisse	29	81,25 %
Nombre de titres inchangés	6	-60,00 %

Obligations	Niveau	Evol. Jour
Capitalisation boursière (FCFA)	7 701 869 477 692	-0,22 %
Volume échangé	89 018	-22,26 %
Valeur transigée (FCFA)	891 197 500	-22,25 %
Nombre de titres transigés	8	166,67 %
Nombre de titres en hausse	1	
Nombre de titres en baisse	3	50,00 %
Nombre de titres inchangés	4	300,00 %

PLUS FORTES HAUSSES

Titres	Cours	Evol. Jour	Evol. annuelle
BANK OF AFRICA NG (BOAN)	6 880	7,33 %	34,90 %
TOTAL CI (TTLC)	2 395	3,23 %	14,05 %
SICOR CI (SICC)	8 260	1,98 %	61,33 %
SETAO CI (STAC)	1 600	0,95 %	119,18 %
SOCIETE IVOIRIENNE DE BANQUE (SIBC)	4 445	0,57 %	11,54 %

PLUS FORTES BAISES

Titres	Cours	Evol. Jour	Evol. annuelle
ECOBANK TRANS. INCORP. TG (ETIT)	16	-5,88 %	-11,11 %
AIR LIQUIDE CI (SIVC)	830	-5,68 %	-7,26 %
NEI-CEDA CI (NEIC)	590	-5,60 %	-5,60 %
VIVO ENERGY CI (SHEC)	790	-5,39 %	-8,14 %
SERVAIR ABIDJAN CI (ABJC)	1 705	-5,01 %	-2,57 %

INDICES SECTORIELS

Base = 100 au 14 juin 1999	Nombre de sociétés	Valeur	Evol. Jour	Evol. annuelle	Volume	Valeur	PER moyen
BRVM - INDUSTRIE	12	115,39	-1,10 %	4,80 %	15 259	25 464 400	31,05
BRVM - SERVICES PUBLICS	4	507,70	-0,06 %	13,11 %	18 535	192 370 660	9,32
BRVM - FINANCES	15	77,14	-1,32 %	0,01 %	504 696	80 118 608	8,35
BRVM - TRANSPORT	2	498,02	-2,34 %	-19,95 %	114	234 820	8,00
BRVM - AGRICULTURE	5	323,66	-0,60 %	33,02 %	24 862	209 890 920	5,62
BRVM - DISTRIBUTION	7	404,80	0,03 %	-0,65 %	7 367	13 241 255	29,59
BRVM - AUTRES SECTEURS	1	1 974,21	0,95 %	119,18 %	72	115 400	19,21
BRVM - PETITES CAPITALISATIONS	-	-	-	-	-	-	-

Indicateurs	1er et 2è Comp.	BRVM PC
PER moyen du marché	8,76	
Taux de rendement moyen du marché	5,65	
Taux de rentabilité moyen du marché	5,06	
Nombre de sociétés cotées	46	
Nombre de lignes obligataires	100	
Volume moyen annuel par séance	1 470 546,00	
Valeur moyenne annuelle par séance	1 728 934 629,17	

Indicateurs	1er et 2è Comp.	BRVM PC
Ratio moyen de liquidité	7,01	
Ratio moyen de satisfaction	39,24	
Ratio moyen de tendance	559,67	
Ratio moyen de couverture	17,87	
Taux de rotation moyen du marché	0,05	
Prime de risque du marché	5,52	
Nombre de SGI participantes	28	





Définitions

Volume moyen annuel par séance = Valeur annuel échangé / nombre de séances
 Valeur moyenne annuelle par séance = Valeur annuelle échangée / nombre de séances
 Ratio moyen de liquidité = Moyenne des ratios de liquidité (Titres échangés / Volume des ordres de vente)
 Ratio moyen de satisfaction = Moyenne des ratios de satisfaction (Titres échangés / Volume des ordres d'achat)
 Ratio moyen de tendance = Moyenne des ratios de tendance (Volume des ordres d'achat / Volume des ordres de vente)
 Ratio moyen de couverture = Moyenne des ratios de couverture (Volume des ordres de vente / Volume des ordres d'achat)

Taux moyen de rotation = moyenne des taux de rotation des actions cotées (volume transigé / capi flottante)
 PER moyen du marché = moyenne des PER des actions cotées ayant un PER positif
 Taux de rendement moyen = moyenne des taux de rendement des actions cotées ayant distribué un dividende
 Taux de rentabilité moyen = moyenne des taux de rentabilité des actions cotées
 Prime de risque du marché = (1 / le PER moyen du marché) - le taux de référence actuel des emprunts d'Etat



MARCHE DES ACTIONS

Symbole	Titre	Cours Précédent	Cours du jour		Variation jour	Séance de cotation		Cours Référence	Variation de l'année précédente	Dernier dividende payé		Rdt. Net	PER
			Ouv.	Clôt.		Volume	Valeur			Montant net	Date		
SECTEUR - INDUSTRIE		115,39	points		-1,10 %								
CABC	SICABLE CI	1 180	1 180	1 165	-1,27 %	603	702 910	1 165	14,78 %	133,00	2-août-21	11,42 %	172,01
FTSC	FILTISAC CI	1 300	1 205	1 290	-0,77 %	3 979	4 865 500	1 290	-23,21 %	235,00	30-juil.-21	18,22 %	
NEIC	NEI-CEDA CI	625	590	590	-5,60 %	3 350	1 988 705	590	-5,60 %	9,00	28-juin-01		7,68
NTLC	NESTLE CI	7 200	7 200	7 100	-1,39 %	162	1 156 700	7 100	54,18 %	363,67	30-juil.-21	5,12 %	7,37
SEMC	CROWN SIEM CI	775	750	750	-3,23 %	50	37 500	750	-1,96 %	14,40	28-déc.-21	1,92 %	7,93
SIVC	AIR LIQUIDE CI	880	880	830	-5,68 %	362	301 960	830	-7,26 %	63,00	29-sept.-17		
SLBC	SOLIBRA CI	149 995	NC	NC	0,00 %			149 995	-3,85 %	2 736,00	3-août-21	1,82 %	14,09
SMBC	SMB CI	7 400	7 395	7 100	-4,05 %	245	1 769 600	7 100	2,90 %	810,00	15-juil.-21	11,41 %	5,89
STBC	SITAB CI	6 400	6 375	6 375	-0,39 %	1 002	6 387 750	6 375	3,16 %	436,12	2-juil.-21	6,84 %	12,05
TTRC	TRITURAF CI-Ste en Liquidation	490	SP	SP	0,00 %			490	0,00 %	1 440,00	19-juil.-02		
UNLC	UNILEVER CI	4 850	NC	NC	0,00 %			4 850	-0,82 %	1 233,00	9-juil.-12		
UNXC	UNIWAX CI	1 500	1 505	1 445	-3,67 %	5 506	8 253 775	1 445	-27,75 %	18,00	16-juil.-21	1,25 %	21,41
TOTAL						15 259	25 464 400						31,05
SECTEUR - SERVICES PUBLICS		507,70	points		-0,06 %								
CIEC	CIE CI	2 095	2 095	2 100	0,24 %	3 535	7 412 920	2 100	10,82 %	167,14	14-juil.-21	7,96 %	12,05
ONTBF	ONATEL BF	4 235	4 250	4 215	-0,47 %	4 535	19 199 885	4 215	6,84 %	399,56	1-juin-21	9,48 %	8,85
SDCC	SODE CI	4 870	4 850	4 855	-0,31 %	151	732 400	4 855	13,04 %	337,50	27-juil.-21	6,95 %	10,04
SNTS	SONATEL SN	16 000	16 000	16 000	0,00 %	10 314	165 025 455	16 000	14,49 %	1 225,00	17-mai-21	7,66 %	6,34
TOTAL						18 535	192 370 660						9,32
SECTEUR - FINANCES		77,14	points		-1,32 %								
BICC	BICI CI	6 285	6 285	6 285	0,00 %	3	18 855	6 285	-15,07 %	50,00	6-juil.-21	0,80 %	10,91
BOAB	BANK OF AFRICA BN	6 395	6 400	6 360	-0,55 %	522	3 325 710	6 360	20,00 %	436,00	20-mai-21	6,86 %	7,74
BOABF	BANK OF AFRICA BF	5 600	5 600	5 500	-1,79 %	209	1 168 470	5 500	-11,29 %	370,00	3-mai-21	6,73 %	5,70
BOAC	BANK OF AFRICA CI	5 175	5 165	5 000	-3,38 %	119	601 930	5 000	-14,60 %	315,00	12-mai-21	6,30 %	6,01
BOAM	BANK OF AFRICA ML	1 300	1 350	1 275	-1,92 %	1 252	1 682 680	1 275	-14,14 %	271,00	15-mai-19		11,14
BOAN	BANK OF AFRICA NG	6 410	6 890	6 880	7,33 %	82	564 400	6 880	34,90 %	429,66	6-mai-21	6,25 %	9,52
BOAS	BANK OF AFRICA SENEGAL	2 345	2 300	2 300	-1,92 %	1 957	4 502 135	2 300	-2,13 %	161,01	1-juin-21	7,00 %	4,99
CBIBF	CORIS BANK INTERNATIONAL	9 600	9 010	9 595	-0,05 %	8	73 250	9 595	-8,62 %	406,00	6-juil.-21	4,23 %	6,60
ECOC	ECOBANK COTE D'IVOIRE	4 510	4 510	4 500	-0,22 %	7 626	34 359 740	4 500	-5,96 %	294,30	6-mai-21	6,54 %	7,22
ETIT	ECOBANK TRANS. INCORP. TG	17	17	16	-5,88 %	487 019	8 249 323	16	-11,11 %	1,21	28-avr.-17		1,49
NSBC	NSIA BANQUE COTE D'IVOIRE	5 750	5 800	5 605	-2,52 %	166	936 030	5 605	-9,38 %	77,69	27-juil.-20	1,39 %	19,25
ORGT	ORAGROUP TOGO	3 850	3 850	3 800	-1,30 %	1 536	5 813 300	3 800	-9,31 %	59,52	17-juil.-20	1,57 %	13,32
SAFC	SAFCA CI	1 000	995	1 000	0,00 %	31	30 940	1 000	17,65 %	23,04	29-juil.-11		
SGBC	SOCIETE GENERALE COTE D'IVOIRE	14 105	14 985	14 105	0,00 %	35	501 630	14 105	33,13 %	368,30	30-juin-21	2,61 %	6,51
SIBC	SOCIETE IVOIRIENNE DE BANQUE	4 420	4 420	4 445	0,57 %	4 131	18 290 215	4 445	11,54 %	360,00	23-juil.-21	8,10 %	6,53
TOTAL						504 696	80 118 608						8,35
SECTEUR - TRANSPORT		498,02	points		-2,34 %								
SDSC	BOLLORE	2 100	2 060	2 050	-2,38 %	114	234 820	2 050	-20,23 %	100,00	11-août-21	4,88 %	8,00
SVOC	MOVIS CI	2 395	SP	SP	0,00 %			2 395	0,00 %	270,00	5-juil.-99		

TOTAL

114

234 820

8,00

MARCHE DES ACTIONS

Symbole	Titre	Cours Précédent	Cours du jour		Variation jour	Séance de cotation		Cours Référence	Variation de l'année précédente	Dernier dividende payé		Rdt. Net	PER
			Ouv.	Clôt.		Volume	Valeur			Montant net	Date		
SECTEUR - AGRICULTURE		323,66	points		↓	-0,60 %							
PALC	PALM CI	12 990	12 985	12 975	-0,12 %	12 704	164 209 975	12 975	85,62 %	102,51	27-août-21	0,79 %	4,72
SCRC	SUCRIVOIRE	920	860	920	0,00 %	5 556	4 807 835	920	-4,17 %	40,50	20-août-21	4,40 %	2,74
SICC	SICOR CI	8 100	8 100	8 260	1,98 %	190	1 555 800	8 260	61,33 %	1 919,00	25-sept.-00		5,01
SOGC	SOGB CI	6 145	6 145	6 150	0,08 %	6 292	38 675 310	6 150	23,00 %	250,00	15-juil.-21	4,07 %	9,02
SPHC	SAPH CI	5 465	5 350	5 350	-2,10 %	120	642 000	5 350	2,98 %	132,30	24-août-21	2,47 %	6,59
TOTAL						24 862	209 890 920						5,62
SECTEUR - DISTRIBUTION		404,80	points		↑	0,03 %							
ABJC	SERVAIR ABIDJAN CI	1 795	1 705	1 705	-5,01 %	120	204 600	1 705	-2,57 %	164,96	30-sept.-19		
BNBC	BERNABE CI	2 000	2 100	2 010	0,50 %	3 531	7 412 300	2 010	-7,59 %	45,00	19-juil.-19		83,31
CFAC	CFAO MOTORS CI	1 055	1 055	1 055	0,00 %	823	866 400	1 055	-11,34 %	22,15	15-juil.-21	2,10 %	28,51
PRSC	TRACTAFRIC MOTORS CI	3 760	3 760	3 700	-1,60 %	432	1 588 200	3 700	-11,90 %	162,90	2-sept.-21	4,40 %	12,35
SHEC	VIVO ENERGY CI	835	775	790	-5,39 %	1 651	1 292 235	790	-8,14 %	63,90	26-nov.-20	8,09 %	23,26
TTLC	TOTAL CI	2 320	2 320	2 395	3,23 %	579	1 338 775	2 395	14,05 %	109,31	27-sept.-21	4,56 %	13,53
TTLS	TOTAL SN	2 395	2 395	2 390	-0,21 %	231	538 745	2 390	21,01 %	223,60	30-juil.-21	9,36 %	16,59
TOTAL						7 367	13 241 255						29,59
AUTRES SECTEURS		1 974,21	points		↑	0,95 %							
STAC	SETAO CI	1 585	1 700	1 600	0,95 %	72	115 400	1 600	119,18 %	66,15	16-juil.-21	4,13 %	19,21
TOTAL						72	115 400						19,21
TOTAL - Marché des actions						570 905	521 436 063						

MARCHE DES DROITS

Symbole	Titre	Cours Précédent	Cours du jour		Variation jour	Séance de cotation		Cours Référence	Variation depuis l'origine	Parité	Periode de négociation	
			Ouv.	Clôt.		Volume	Valeur				Début	fin
TOTAL												
TOTAL - Marché des droits												

TROISIEME COMPARTIMENT - BRVM PETITES CAPITALISATIONS

Symbole	Titre	Cours Précédent	Cours du jour		Variation jour	Séance de cotation		Cours Référence	Variation depuis l'origine
			Ouv.	Clôt.		Volume	Valeur		
TOTAL									
TOTAL - 3ème Compartiment - BRVM PC									

Légende:
 (d) Ex-dividende (d) Variation par rapport au cours de référence
 Cours du jour: Ouv.: Ouverture Clôt.: Clôture Moy.: Moyen
 Mentions : NC: Non Coté Ex-c: Ex-coupon Ex-d: Ex-droit SP: Suspendu Val-T: Valeur Théorique
 PER = Cours / BNPA selon les données disponibles Rdt. Net: Rendement net (DNPA / Cours)
 Comp.: 1 - Premier Compartiment 2 - Second Compartiment 3 - Compartiment de croissance
 Ratio de liquidité = Titres échangés / Volume des ordres de vente
 : Progression de l'indice sectoriel : Stabilité de l'indice sectoriel : Recul de l'indice sectorie

mardi 10 mai 2022

TPCI.055	TPCI 5,80% 2020 -2027	10 000	10 500	NC	10 500			217,70	A	580,00	24-déc.-22	ACD
TPCI.056	TPCI 5,90% 2020- 2030	10 000	10 700	NC	10 700			221,45	A	590,00	24-déc.-22	ACD
TPCI.057	TPCI 5,80% 2020-2027	10 000	10 000	NC	10 000			271,73	A	580,00	20-nov.-22	ACD
TPCI.058	TPCI 5,80% 2021-2028	10 000	10 400	NC	10 400			98,52	A	580,00	9-mars-23	ACD
TPCI.059	TPCI 5,90% 2021-2031	10 000	10 500	NC	10 500			100,22	A	590,00	9-mars-23	ACD
TPCI.060	TPCI 5,80% 2021-2028	10 000	10 000	NC	10 000			575,23	A	580,00	13-mai-22	ACD
TPCI.061	TPCI 5,90% 2021-2031	10 000	10 050	NC	10 050			585,15	A	590,00	13-mai-22	ACD
TPCI.062	TPCI 5,80 % 2021 -2028	10 000	10 700	NC	10 700			498,96	A	580,00	30-juin-22	ACD
TPCI.063	TPCI 5,90% 2021 -2031	10 000	10 000	NC	10 000			491,02	A	590,00	30-juin-22	ACD
TPCI.064	TPCI 5,80 % 2021 - 2028	10 000	10 180	NC	10 180			424,27	A	580,00	16-août-22	ACD
TPCI.065	TPCI 5,90% 2021-2031	10 000	10 500	NC	10 500			358,85	A	590,00	30-sept.-22	ACD
TPCI.066	TPCI 5,90% 2021-2031	10 000	10 150	NC	10 150			300,66	A	590,00	5-nov.-22	ACD
TPCI.067	TPCI 5,90 % 2021-2036	10 000	10 000	NC	10 000			234,38	A	590,00	16-déc.-22	ACD
TPCI.068	TPCI 5,90 % 2022-2037	10 000	10 700	10 000	10 000	13	130 000	158,41	A	590,00	1-févr.-23	ACD
TPNE.01	TRESOR PUBLIC DU NIGER 6,50% 2019-2026	10 000	10 700	NC	10 700			76,58	A	650,00	28-mars-23	ACD
TPNE.02	TRESOR PUBLIC DU NIGER 6,50% 2019 - 2026	10 000	10 700	10 700	10 700	20 510	205 107 000	502,19	A	650,00	1-août-22	ACD
TPNE.03	TRESOR PUBLIC DU NIGER 6,5% 2020-2027	10 000	10 700	NC	10 700			503,97	A	650,00	31-juil.-22	ACD
TPNE.04	TRESOR PUBLIC DU NIGER 6,30% 2021-2031	10 000	10 700	NC	10 700			447,04	A	630,00	24-août-22	ACD
TOTAL						86 318	864 197 500					

OBLIGATIONS REGIONALES

BIDC.04	BIDC-EBID 6.10% 2017-2027	7 500	8 025	NC	8 025			411,12	A	457,50	16-juin-22	ACD
BIDC.05	BIDC-EBID 6,40% 2019-2026	10 000	10 700	NC	10 700			208,62	S	320,00	12-juil.-22	ACD
BIDC.06	BIDC-EBID 6,50 % 2021-2028	10 000	10 500	NC	10 500			308,08	S	322,33	18-mai-22	ACD
CRRH.01	CRRH-UEMOA 6.10% 2012-2022	10 000	9 925	NC	9 925			144,92	S	305,00	13-août-22	AC
CRRH.02	CRRH-UEMOA 6.10% 2012-2024	10 000	10 000	NC	10 000			190,41	S	305,00	17-juil.-22	AC
CRRH.03	CRRH-UEMOA 6% 2013-2023	10 000	10 000	NC	10 000			22,95	S	300,00	26-oct.-22	AC
CRRH.04	CRRH-UEMOA 6% 2014-2024	10 000	9 975	NC	9 975			215,93	S	300,00	30-juin-22	AC
CRRH.05	CRRH-UEMOA 5.85% 2015-2025	10 000	10 000	NC	10 000			201,95	S	290,10	4-juil.-22	AC
CRRH.06	CRRH-UEMOA 5.85% 2016-2026	10 000	10 230	NC	10 230			205,23	S	292,50	3-juil.-22	ACD
CRRH.07	CRRH-UEMOA 5.95% 2017-2029	6 667	6 667	NC	6 667			190,66	S	198,33	17-mai-22	AC
CRRH.08	CRRH-UEMOA 5.95% 2018-2030	7 500	7 500	NC	7 500			171,63	S	223,13	21-juin-22	AC
CRRH.09	CRRH-UEMOA 6.05% 2018-2033	8 000	8 000	NC	8 000			186,15	S	242,00	21-juin-22	AC
TOTAL						0	0					

OBLIGATIONS PRIVEES

BHSN.01	DIASPORA BONDS BHS 6,25% 2019-	10 000	10 700	NC	10 700			205,48	S	309,93	10-juil.-22	ACD
FNSBC.01	FCTC NSIA BANQUE 7 % 2020-2025	6 667	6 667	NC	6 666.66			68,35	T	114,33	16-juin-22	ACD
FTMC.01	FCTC TEYLIMOM IMMO 7 % 2021-2028	10 000	10 200	NC	10 200			117,44	T	171,50	8-juin-22	ACD
ORGT.02	ORAGROUP SA 7,15% 2021-2028	10 000	10 700	10 000	10 000	2 700	27 000 000	54,70	S	715,00	26-oct.-22	ACD
PADS.03	PAD 6,60% 2020-2027	10 000	10 000	NC	10 000			37,87	S	330,00	19-oct.-22	ACD
SNLC.01	SENELEC 6,50% 2018-2025	6 000	6 420	NC	6 420			46,63	S	195,00	27-sept.-22	AC
SNTS.02	SONATEL 6,50% 2020-2027	10 000	10 700	NC	10 700			190,83	S	302,99	16-juil.-22	ACD
TOTAL						2 700	27 000 000					

SUKUK ET TITRES ASSIMILES

SUKCI.S2	SUKUK CI 5.75% 2016-2023	10 000	10 500	NC	10 500			102,22	S	293,89	7-sept.-22	ACD
SUKSN.S2	SUKUK SN 6% 2016-2026	10 000	10 600	NC	10 600			173,33	S	301,67	26-juil.-22	ACD
SUKTG.S1	SUKUK TG 6.5% 2016-2026	10 000	10 600	NC	10 600			168,47	S	371,86	17-août-22	ACD
TOTAL						0	0					

TOTAL - Marché des obligations

89 018 891 197 500

Légende :
 (#) (*) Ex-Coupon couru (#)Cours de référence amorti / Coupon couru Ex-c (#)Ex-marge de profits
 Cours du jour: Ouv.: Ouverture Clôt.: Clôture Moy.: Moyen
 Type Amort: Type d'Amortissement IF: In Fine AC: Amortissement Constant AD: Amortissement Dégressif ACD: Amortissement Constant Différé
 Période: Périodicité de paiement des coupons A: Annuelle S: Semestrielle T: Trimestrielle
 Eché: Échéance de paiement des intérêts
 Mentions: NC: Non Coté Ex-c: Ex-coupon ou Ex-droit SP: Suspendu

INFORMATIONS
OPERATIONS EN COURS

Emetteur	Opération
TPCI	Première cotation - TPCI 5,75 % 2022-2037 - Première cotation le 18 mai 2022
SONATEL	Païement de dividendes de 1 400 F CFA net par action, le 18/05/2022
BANK OF AFRICA BN	Païement de dividendes de 546 F CFA net par action, le 25/05/2022
BANK OF AFRICA SN	Païement de dividendes de 161 F CFA net par action, le 01/06/2022
BANK OF AFRICA NG	Païement de dividendes de 567,30 F CFA net par action, le 12/05/2022

AVIS

Entité	N°	Nature	Objet
CREPMF	N° CREPMF/2022/051	Décision CREPMF	Caducite de l'agrement du FPC BICIS TERANGA en qualite d'OPCVM sur le MFR de l'UMOA
CREPMF	N° CREPMF/2022/054	Décision CREPMF	Autorisation de la SGI BRIDGE SECURITIES pour l'exercice de l'activité de la bourse en ligne
CREPMF	N° CREPMF/2022/055	Décision CREPMF	Autorisation de la SGI HUDSON & CIE pour l'exercice de l'activité de la bourse en ligne
CREPMF	N° CREPMF/2022/056	Décision CREPMF	Autorisation de la SGI AFRICABOURSE pour l'exercice de l'activité de la bourse en ligne
CREPMF	N° CREPMF/2022/057	Décision CREPMF	Retrait d'agrement accorde à la SOCIETE CITY FINANCES en qualite de Société de Gestion de Patrimoine sur le MFR de l'UMOA

COMMUNIQUES

Emetteur	N°	Nature	Objet
ORAGROUP	20220510-1	Communiqué-Avis de Convocation	Avis de Convocation - Assemblée Générale Mixte - ORAGROUP TG
SAFCA CI	20220510-2	Communiqué-Avis de Convocation	Avis de Convocation - Assemblée Générale Mixte - SAFCA CI
SAFCA CI	20220510-5	Rapport d'activités du quatrième trimestre	Rapport d'activités - 4eme Trimestre 2021 - SAFCA CI
CROWN SIEM CI	20220510-4	Etats financiers	Etats financiers Exercice 2021-EVIOSYS PACKAGING SIEM
NEI-CEDA CI	20220510	Communiqué-Avis de Convocation	Avis de Convocation - Assemblée Générale Ordinaire - NEI-CEDA

QUANTITES RESIDUELLES

MARCHE DES ACTIONS

Symbole	Titre	Quantité résiduelle à l'achat	Cours Achat / Vente			Quantité résiduelle à la vente	Cours de Référence
ABJC	SERVAIR ABIDJAN CI	107	1,705	/	1,795	50	1 705
BICC	BICI CI	6	6,010	/	6,250	40	6 285
BNBC	BERNABE CI	10	2,010	/	2,100	1 499	2 010
BOAB	BANK OF AFRICA BN	200	6,360	/	6,395	180	6 360
BOABF	BANK OF AFRICA BF	63	5,500	/	5,595	249	5 500
BOAC	BANK OF AFRICA CI	10	4,900	/	5,000	809	5 000
BOAM	BANK OF AFRICA ML	1 354	1,275	/	1,300	56	1 275
BOAN	BANK OF AFRICA NG	1	6,620	/	6,880	30	6 880
BOAS	BANK OF AFRICA SENEGAL	717	2,300	/	2,345	226	2 300
CABC	SICABLE CI	12	1,165	/	1,175	1 290	1 165
CBIBF	CORIS BANK INTERNATIONAL	5	9,015	/	9,595	928	9 595
CFAC	CFAO MOTORS CI	677	1,050	/	1,055	391	1 055
CIEC	CIE CI	1 806	2,100	/	2,115	23	2 100
ECOC	ECOBANK COTE D'IVOIRE	5 000	4,490	/	4,500	622	4 500
ETIT	ECOBANK TRANS. INCORP. TG	872 500	16	/	17	962 031	16
FTSC	FILTISAC CI	28	1,205	/	1,290	57	1 290
NEIC	NEI-CEDA CI	997	585	/	590	621	590
NSBC	NSIA BANQUE COTE D'IVOIRE	14	5,605	/	5,700	10	5 605
NTLC	NESTLE CI	255	7,100	/	7,200	1 379	7 100
ONTBF	ONATEL BF	51	4,215	/	4,240	79	4 215
ORGT	ORAGROUP TOGO	36	3,705	/	3,800	719	3 800
PALC	PALM CI	1	12,915	/	12,975	7 149	12 975
PRSC	TRACTAFRIC MOTORS CI	25	3,600	/	3,700	168	3 700
SAFC	SAFCA CI	432	950	/	1,000	339	1 000
SCRC	SUCRIVOIRE	1 531	920	/	925	300	920
SDCC	SODE CI	50	4,800	/	4,855	99	4 855
SDSC	BOLLORE	300	2,000	/	2,050	248	2 050
SEMC	CROWN SIEM CI			/	750	750	750
SGBC	SOCIETE GENERALE COTE D'IVOIRE	3	14,105	/	14,990	93	14 105
SHEC	VIVO ENERGY CI	10	775	/	790	49	790
SIBC	SOCIETE IVOIRIENNE DE BANQUE	9	4,425	/	4,445	849	4 445
SICC	SICOR CI	45	8,260	/			8 260
SIVC	AIR LIQUIDE CI	323	830	/	875	50	830
SLBC	SOLIBRA CI	1	143,000	/	150,000	21	149 995
SMBC	SMB CI	141	7,100	/	7,290	170	7 100
SNTS	SONATEL SN	5	15,955	/	16,000	9 507	16 000
SOGC	SOGB CI	185	6,145	/	6,150	1 703	6 150
SPHC	SAPH CI	135	5,320	/	5,350	130	5 350
STAC	SETAO CI	7	1,585	/	1,600	284	1 600
STBC	SITAB CI	30	6,350	/	6,375	1 451	6 375
SVOC	MOVIS CI			/			2 395
TTLC	TOTAL CI	2	2,320	/	2,395	38	2 395
TTLS	TOTAL SN	25	2,320	/	2,390	50	2 390
TTRC	TRITURAF CI-Ste en Liquidation			/			490
UNLC	UNILEVER CI	2	Marché	/			4 850
UNXC	UNIWAX CI	10	1,425	/	1,445	113	1 445

QUANTITES RESIDUELLES

MARCHE DES DROITS

Symbole	Titre	Quantité résiduelle à l'achat	Cours Achat / Vente	Quantité résiduelle à la vente	Cours de Référence
---------	-------	-------------------------------	---------------------	--------------------------------	--------------------

TROISIEME COMPARTIMENT - BRVM PETITES CAPITALISATIONS

Symbole	Titre	Quantité résiduelle à l'achat	Cours Achat / Vente	Quantité résiduelle à la vente	Cours de Référence
---------	-------	-------------------------------	---------------------	--------------------------------	--------------------

QUANTITES RESIDUELLES

MARCHE DES OBLIGATIONS

Symbole	Titre	Quantité résiduelle à l'achat	Cours Achat / Vente	Quantité résiduelle à la vente	Cours de Référence
BHSN.O1	DIASPORA BONDS BHS 6,25% 2019-		/ 10,000	108	10 700
FNSBC.O1	FCTC NSIA BANQUE 7 % 2020-2025	24	6,666.66 /		6 667
FTIMC.O1	FCTC TEYLIMOM IMMO 7 % 2021-2028		/ 10,200	68	10 200
ORGT.O2	ORAGROUP SA 7,15% 2021-2028	1 320	10,000 / 10,700	2 000	10 000
PADS.O3	PAD 6,60% 2020-2027		/ 10,450	94	10 000
SNLC.O1	SENELEC 6,50% 2018-2025		/ 6,000	32	6 420
SNTS.O2	SONATEL 6,50% 2020-2027	52	10,000 /		10 700
EOM.O1	ETAT DU MALI 6.20% 2016-2023		/ 3,332	55	3 565
EOM.O2	Etat du Mali 6.50% 2017-2024		/ 4,000	42	4 000
EOM.O3	ETAT DU MALI 6,50 % 2018-2025		/ 8,000	15	8 000
EOM.O4	ETAT DU MALI 6,50% 2019-2027		/		10 000
EOM.O5	ETAT DU MALI 6,50% 2020-2028		/ 10,000	10 178	10 100
EOM.O6	ETAT DU MALI 6,50% 2020-2027		/ 10,700	2 490	10 700
TPCI.O67	TPCI 5,90 % 2021-2036		/		10 000
TPCI.O68	TPCI 5,90 % 2022-2037		/ 10,500	2 000	10 000
TPNE.O1	TRESOR PUBLIC DU NIGER 6,50% 2019-2026		/		10 700
TPNE.O2	TRESOR PUBLIC DU NIGER 6,50% 2019 - 2026		/ 10,000	87	10 700
TPNE.O3	TRESOR PUBLIC DU NIGER 6,5% 2020-2027		/ 10,700	4 950	10 700
TPNE.O4	TRESOR PUBLIC DU NIGER 6,30% 2021-2031		/ 10,700	1 995	10 700
TPCI.O61	TPCI 5,90% 2021-2031		/		10 050
TPCI.O62	TPCI 5,80 % 2021 -2028		/ 10,700	2 490	10 700
TPCI.O63	TPCI 5,90% 2021 -2031		/		10 000
TPCI.O64	TPCI 5,80 % 2021 - 2028		/		10 180
TPCI.O65	TPCI 5,90% 2021-2031		/		10 500
TPCI.O66	TPCI 5,90% 2021-2031		/		10 150
TPCI.O55	TPCI 5,80% 2020 -2027		/		10 500
TPCI.O56	TPCI 5,90% 2020- 2030		/		10 700
TPCI.O57	TPCI 5,80% 2020-2027		/		10 000
TPCI.O58	TPCI 5,80% 2021-2028		/		10 400
TPCI.O59	TPCI 5,90% 2021-2031		/		10 500
TPCI.O60	TPCI 5,80% 2021-2028		/		10 000
TPCI.O49	TPCI 5,90% 2020- 2030		/		10 085
TPCI.O50	TPCI 5,90% 2020-2030		/		10 000
TPCI.O51	TPCI 5,80% 2020-2027		/		10 100
TPCI.O52	TPCI 5,90 % 2020-2030		/		10 700
TPCI.O53	TPCI 5,80% 2020-2027		/		10 600
TPCI.O54	TPCI 5,90% 2020-2030		/		10 300
TPCI.O43	TPCI 5,90% 2020 - 2030		/		10 500
TPCI.O44	TPCI 5,80% 2020 - 2027		/		10 075
TPCI.O45	TPCI 5,80% 2020 -2027		/		10 195
TPCI.O46	TPCI 5,90% 2020 - 2030		/		10 500
TPCI.O47	TPCI 5,80% 2020 - 2027		/		10 250
TPCI.O48	TPCI 5,80% 2020- 2027		/		10 000
TPCI.O37	TPCI 5,80% 2019-2026		/		10 290
TPCI.O38	TPCI 5,75% 2019-2026		/		10 150
TPCI.O39	TPCI 5,75% 2019 - 2026		/		10 700
TPCI.O40	TPCI 5,75% 2019-2026		/		10 200
TPCI.O41	TPCI 5,80% 2020-2027		/		10 700
TPCI.O42	TPCI 5,90% 2020-2030		/		10 700

mardi 10 mai 2022

TPCI.O31	TPCI 5,75% 2019 - 2026			/			10 230
TPCI.O32	TPCI 2,23% 2019-2026			/			10 000
TPCI.O33	TPCI 5.75% 2019-2026			/	8,560	4 990	8 560
TPCI.O34	TPCI 6% 2019-2029			/			8 750
TPCI.O35	TPCI 5,75% 2019 -2026			/	10,200	2	10 000
TPCI.O36	TPCI 5,75% 2019- 2026			/			10 180
TPCI.O25	TPCI 5,95% 2017-2024 A			/			10 100
TPCI.O26	TPCI 5,95% 2017-2024 B			/			10 050
TPCI.O27	TPCI 6% 2017-2025			/			10 250
TPCI.O28	TPCI 6% 2018 - 2026			/			10 700
TPCI.O29	TPCI 6% 2018-2026			/	10,000	32	10 000
TPCI.O30	TPCI 5,95% 2018-2025			/			8 216
TPCI.O19	TPCI 5.99% 2015-2025			/	10,000	16	10 000
TPCI.O20	TPCI 5.85% 2015-2022			/			10 000
TPCI.O21	TPCI 6% 2016-2028			/	10,000	183	10 700
TPCI.O22	TPCI 5.90% 2016 - 2026			/			10 000
TPCI.O23	TPCI 5.90% 2016-2026			/			10 215
TPCI.O24	TPCI 6.25% 2017-2029			/			10 700
TPBF.O9	TPBF 6,50% 2019 - 2027			/	10,700	5	10 700
TPBJ.O3	TPBJ 6,50% 2020-2028			/			10 000
TPBJ.O4	TPBJ 5,50 % 2022-2037			/			10 000
TPBJ.O5	TPBJ 5,85 % 2022-2042			/			10 000
TPCI.O16	TPCI 6.55% 2014-2022			/	10,000	63	10 000
TPCI.O17	TPCI 3% 2014-2024			/			10 000
TPBF.O13	TPBF 6,50 % 2021 - 2031			/	10,500	600	10 020
TPBF.O4	TPBF 6.50% 2017-2027			/	10,000	50	10 700
TPBF.O5	TPBF 6,50% 2017-2024			/			10 700
TPBF.O6	TPBF 6.50% 2018-2025			/	10,700	2 490	10 700
TPBF.O7	TPBF 6,50% 2018- 2025			/			10 000
TPBF.O8	TPBF 6,50% 2019-2027			/			10 000
EOM.O7	ETAT DU MALI 6.50% 2021-2031			/	10,700	4 987	10 700
EOS.O5	ETAT SENEGAL 6.50% 2013-2023			/			10 000
EOS.O7	ETAT SENEGAL 6.30% 2015-2025	4	10,000	/			10 500
TPBF.O10	TPBF 6,50% 2020 - 2028			/	10,700	20	10 700
TPBF.O11	TPBF 6,50 % 2020-2028			/			10 000
TPBF.O12	TPBF 6.50% 2021-2031			/			10 700
BIDC.O4	BIDC-EBID 6.10% 2017-2027			/			8 025
BIDC.O5	BIDC-EBID 6,40% 2019-2026			/			10 700
BIDC.O6	BIDC-EBID 6,50 % 2021-2028			/			10 500
CRRH.O1	CRRH-UEMOA 6.10% 2012-2022			/			9 925
CRRH.O2	CRRH-UEMOA 6.10% 2012-2024			/			10 000
CRRH.O3	CRRH-UEMOA 6% 2013-2023			/			10 000
CRRH.O4	CRRH-UEMOA 6% 2014-2024			/			9 975
CRRH.O5	CRRH-UEMOA 5.85% 2015-2025			/	10,000	121	10 000
CRRH.O6	CRRH-UEMOA 5.85% 2016-2026			/			10 230
CRRH.O7	CRRH-UEMOA 5.95% 2017-2029			/	6,667	929	6 667
CRRH.O8	CRRH-UEMOA 5.95% 2018-2030			/			7 500
CRRH.O9	CRRH-UEMOA 6.05% 2018-2033			/			8 000

SUKUK ET TITRES ASSIMILES

Symbole	Titre	Quantité résiduelle à l'achat	Cours Achat / Vente	Quantité résiduelle à la vente	Cours de Référence
SUKCI.S2	SUKUK CI 5.75% 2016-2023		/		10 500
SUKSN.S2	SUKUK SN 6% 2016-2026		/		10 600
SUKTG.S1	SUKUK TG 6.5% 2016-2026		/		10 600

CALENDRIER DES ASSEMBLEES GENERALES

ANNEE : 2022

Société	Nature	Date	Heure	Lieu
NEI-CEDA CI	Ordinaire	10/06/2022	10:00:00	Hôtel TIAMA, à ABIDJAN-Plateau
SAFCA CI	Mixte	27/05/2022	10:00:00	Abidjan, 1 Rue des Carrosiers, Zone 3 C (Face de SOCOCE Treichville)
ORAGROUP	Mixte	25/05/2022	10:00:00	l'Hôtel 2 Février de LOME
ECOBANK TG	Ordinaire	25/05/2022	10:00:00	Salle des Fêtes du Sofitel Abidjan Hôtel Ivoire - Côte d'Ivoire
NESTLE CI	Ordinaire	20/05/2022	10:00:00	VISIOCONFERENCE
SIB	Ordinaire	18/05/2022	09:00:00	Maison de l'Entreprise (siège du Patronat Ivoirien), Abidjan-Plateau à l'Angle duBoulevard de la republique et de l'Avenue Lamblin
ONATEL BF	Ordinaire	12/05/2022	10:30:00	ROYAL BEACH HÔTEL, OUAGADOUGOU-BURKINA FASO
SGB CI	Ordinaire	06/05/2022	09:00:00	Espace Latrille Events, sis à Abidjan Commune de Cocody, aux Deux-Plateaux Boulevard Latrille
SONATEL	Mixte	28/04/2022	10:00:00	VISIOCONFERENCE, dans ses locaux situés au Technopole à Dakar
BANK OF AFRICA SN	Ordinaire	15/04/2022	09:30:00	Immeuble Elan II au 2ème Etage, Almadies, Zone 12, Route de Ngor à Dakar
BANK OF AFRICA BN	Ordinaire	13/04/2022	10:00:00	Hôtel GOLDEN TULIP à Cotonou
SICABLE	Ordinaire	07/04/2022	10:00:00	Hôtel TIAMA, à ABIDJAN
CORIS BANK INTERNATIONAL	Ordinaire	07/04/2022	09:00:00	Hôtel SOPATEL Silmandé SA, à Ouagadougou
ECOBANK CI	Ordinaire	05/04/2022	10:00:00	l'Hôtel Radisson Blu, sis à Abidjan Port- Bouët, route de l'Aéroport International Félix Houphouët Boigny
BANK OF AFRICA ML	Ordinaire	05/04/2022	09:30:00	Siège de la banque à l'Immeuble BANK OF AFRICA, Avenue du Mali-Quartier ACI 2000
BANK OF AFRICA CI	Ordinaire	31/03/2022	10:00:00	Salle Jewels du patronat Ivoirien (CGECI) sis à Abidjan plateau, immeuble MDE 01 BP 8666 ABIDJAN
BANK OF AFRICA NG	Ordinaire	30/03/2022	10:00:00	Centre de Formation de la BOA-NIGER (BOA-Siège)
BANK OF AFRICA BF	Ordinaire	29/03/2022	10:00:00	Salle LAICO HOTEL OUAGA 2000

BULLETIN OFFICIEL



OPCVM: FONDS COMMUNS DE PLACEMENT ET SOCIÉTÉS D'INVESTISSEMENT A CAPITAL VARIABLE

mardi 10 mai 2022

Sociétés de gestion	Dépositaire	OPCVM	Catégorie	Origine	Valeur Liquidative						
					Précédente		Actuelle		Variation		
					Valeur	Date	Valeur	Date	Origine	Précédent	
QUOTIDIENNES											
AFRICABOURSE ASSET MANAGEMENT	AFRICABOURSE SA	FCP AAM CAPITAL SUR	OCT	5 000	7 753,15	04/05/2022	ND	ND	10/10/2012	-	-
		FCP AAM EPARGNE CROISSANCE	D	5 000	7 875,35	04/05/2022	ND	ND	19/11/2012	-	-
		FCP AAM OBLIGATIFS	OMLT	5 000	8 358,16	04/05/2022	ND	ND	12/09/2012	-	-
AFRICAM SA	SBIF	FCP AAM EPARGNE ACTION	A	5 000	5 967,78	04/05/2022	ND	ND	16/01/2017	-	-
		FCP EXPANSIO	D	5 000	9 544,20	08/04/2022	ND	ND	01/01/2013	-	-
		FCP SECURITAS	OMLT	5 000	7 058,37	08/04/2022	ND	ND	01/01/2013	-	-
		FCP VALORIS	A	5 000	8 390,74	08/04/2022	ND	ND	01/01/2013	-	-
AFRICAINNE DE GESTION D'ACTIFS	SGI AGI	FCP CAPITAL PLUS	D	1 000	1 267,50	06/05/2022	1 262,69	09/05/2022	11/03/2019	26,27%	-0,38%
		FCP CONFORT PLUS	OMLT	1 000	1 216,77	06/05/2022	1 215,51	09/05/2022	11/03/2019	21,55%	-0,104%
ATLANTIC ASSET MANAGEMENT	ATLANTIQUE FINANCE	FCP ATLANTIQUE CROISSANCE	D	5 000	4 998,51	05/05/2022	ND	ND	30/05/2015	-	-
		FCP ATLANTIQUE LIQUIDITE	OCT	5 000	5 727,34	05/05/2022	ND	ND	12/07/2019	-	-
		FCP ATLANTIQUE ACTIONS	A	5 000	6 808,08	05/05/2022	ND	ND	25/10/2019	-	-
		FCP ATLANTIQUE SERENITE	OMLT	5 000	5 852,75	05/05/2022	ND	ND	12/07/2019	-	-
		FCP ATLANTIQUE HORIZON	D	5 000	6 615,74	05/05/2022	ND	ND	25/10/2019	-	-
		FCP ATLANTIQUE SECURITE	OMLT	5 000	6 223,66	05/05/2022	ND	ND	30/05/2015	-	-
BNI GESTION	BNI FINANCES	FCP CAPITAL CROISSANCE	D	10 000	ND	24/02/2022	ND	25/02/2022			
		OBLIG SECURITE	OMLT	10 000	9 405,56	25/02/2022	ND	ND	06/06/2014	-	-
		FCP DYNAMIC SAVINGS	A	10 000	ND	24/02/2022	ND	25/02/2022			
BOA ASSET MANAGEMENT	BOA CAPITAL SECURITIES	FCP Emergence	D	5 000	7 261,57	06/05/2022	7 250,50	09/05/2022	Fev. 2010	45,01%	-0,15%
		FCP Treso Monea	OCT	25 000 000	35 468 348,81	06/05/2022	35 499 820,52	09/05/2022	Dec. 2013	41,87%	0,09%
BRM ASSET MANAGEMENT	BRM	FCP "BRM DYNAMIQUE"	D	10 000	12 923,13	08/09/2014	ND	ND	12/03/2009	-	-
		FCP "BRM OBLIGATAIRE"	D	10 000	12 057,50	17/10/2014	ND	ND	12/03/2009	-	-
CGF GESTION	CGF BOURSE	FCP ACTIONS PHARMACIE	D	1 000	1 010,43	06/05/2022	1 010,63	09/05/2022	25/07/14	1,06%	0,02%
		FCP AL BARAKA	A	1 000	1 140,06	06/05/2022	1 139,63	09/05/2022	01/03/17	13,9%	-0,04%
		FCP AL BARAKA 2	D	1 000	1 158,85	06/05/2022	1 159,07	09/05/2022	25/01/18	15,91%	0,02%
		FCP ASSUR SENEGAL	D	1000000	1 203 084,08	06/05/2022	1 203 262,77	09/05/2022	06/07/14	20,33%	0,01%
		FCP PLACEMENT AVANTAGE	D	1 000	1 536,43	06/05/2022	1 536,79	09/05/2022	29/03/13	53,68%	0,02%
		FCP PLACEMENT CROISSANCE	A	1 000	1 342,26	06/05/2022	1 344,60	09/05/2022	29/03/13	34,46%	0,17%
		FCP POSTEFINANCES HORIZON	D	1 000	1 892,30	06/05/2022	1 893,53	09/05/2022	27/06/09	89,35%	0,06%
		FCP PLACEMENT QUIETUDE	OMLT	1 000	1 524,12	06/05/2022	1 524,25	09/05/2022	29/03/13	52,42%	0,01%
		FCP LIQUIDITE-OPTIMUM	OMLT	10000	11 924,99	06/05/2022	11 926,36	09/05/2022	01/10/17	19,26%	0,011%
		FCP BNDE VALEURS	A	1 000	1 171,74	06/05/2022	1 171,80	09/05/2022	02/09/16	17,18%	0,005%
		CORIS ASSET MANAGEMENT	CORIS BOURSE	FCP CORIS ACTIONS	A	5 000	6 968,33	06/05/2022	7 050,13	09/05/2022	11/11/2014
FCP ASSURANCES	OCT			5 000	5 319,74	06/05/2022	5 321,00	09/05/2022	22/11/2019	6,42%	0,02%
FCP CORIS PERFORMANCE	D			5 000	7 296,79	06/05/2022	7 363,02	09/05/2022	11/11/2014	47,26%	0,91%
NSIA AM	UBA CI	NSIA FONDS DIVERSIFIE	D	5 000	5 707,29	22/04/2022	ND	ND	03/12/2018	-	-
		AURORE OPPORTUNITES	A	5 000	6 162,63	22/04/2022	ND	ND	08/03/2019	-	-
OAM S.A	SGI TOGO	FCP-1 OPTI PLACEMENT	A	5 000	20 001,11	21/04/2022	ND	ND	01/02/2002	-	-
		FCP-2 OPTI REVENU	OMLT	5 000	8 035,57	21/04/2022	ND	ND	01/02/2002	-	-
		FCP-3 OPTI CAPITAL	D	5 000	18 870,20	21/04/2022	ND	ND	24/01/2003	-	-
SOGESPAR	SOGEBOURSE	FCP SOGEAVENIR	D	500	1 798,00	06/05/2022	1 796,00	09/05/2022	01/10/2002	259,20%	-0,11%
		FCP SOGEDEFI	D	4 888	4 226,00	06/05/2022	4 221,00	09/05/2022	23/12/2014	-13,65%	-0,12%
		FCP SOGEDYNAMIQUE	A	4 888	4 231,00	06/05/2022	4 242,00	09/05/2022	23/12/2014	-13,22%	0,26%
		FCP SOGELIQUID	M	10 000 000	10 762 462,00	06/05/2022	10 766 361,00	09/05/2022	16/06/2020	7,66%	0,04%
		FCP SOGEPRIVILEGE	D	4 888	4 261,00	06/05/2022	4 245,00	09/05/2022	23/12/2014	-13,15%	-0,38%
		FCP SOGESECURITE	OMLT	4 888	5 280,00	06/05/2022	5 283,00	09/05/2022	23/12/2014	8,08%	0,06%
		FCP SOGEVALOR	A	1 000	3 692,00	06/05/2022	3 679,00	09/05/2022	04/06/2002	267,90%	-0,35%
		FCP SOAGA EPARGNE ACTIVE	D	10 000	11 137,31	06/05/2022	11 123,90	09/05/2022	28/10/2016	11,24%	-0,12%
SOAGA-SA	SGI-BOA CAPITAL SECURITIES	SICAV Abdou DIOUF	D	10 000 000	15 367 287,17	06/05/2022	15 337 612,73	09/05/2022	01/12/2003	53,38%	-0,19%
		FCP SOAGA EPARGNE ACTIONS	A	5 000	9 233,02	06/05/2022	9 211,59	09/05/2022	11/03/2020	84,23%	-0,23%
		FCP SOAGA EPARGNE SERENITE	OMLT	10 000	13 952,33	06/05/2022	13 957,39	09/05/2022	28/10/2016	39,57%	0,04%
		FCP ENKO CAPITAL GARANTI	D	10 000	13 549,56	06/05/2022	13 532,37	09/05/2022	21/09/2020	35,32%	-0,13%
ENKO CAPITAL WEST AFRICA	SOCIETE GENERALE COTE D'IVOIRE	FCP PATRIMOINE	OMLT	10 000	11 081,04	06/05/2022	11 082,62	09/05/2022	18/10/2020	10,83%	0,01%
		FCP SAPHIR DYNAMIQUE	D	5 000	5 787,09	06/05/2022	5 800,48	09/05/2022	28/08/2017	16,01%	0,23%
SAPHIR ASSET MANAGEMENT	SGI BENIN	FCP SAPHIR QUIETUDE	OMLT	5 000	6 427,51	06/05/2022	6 415,27	09/05/2022	28/08/2017	28,31%	-0,19%
WAFI CAPITAL S.A.	SGI AGI BENIN	SICAV WAFI CAPITAL	D	10 000	8 926,92	25/04/2022	ND	ND	05/06/2020	-	-
SGO MALI FINANCES	SGI MALI SA	FCP NYESIGUI	D	10 000	11 922,27	13/04/2022	ND	ND	01/07/2018	-	-
HEBDOMADAIRES											
BNI GESTION	BNI FINANCES	FCP INITIATIVES SOLIDARITE	D	5 000	4 170,58	31/12/2021	4 766,28	18/02/2022	22/05/2013	-4,67%	14,28%
		FCPE SODEFOR	D	2 500	5 972,42	31/12/2021	6 879,08	18/02/2022	18/12/2009	175,16%	15,18%
PhoenixAfrica Asset Management	Phoenix Capital Management	FCP PAM ACTIONS	A	10 000	10 631,10	12/08/2021	10 765,75	19/08/2021	13/12/2017	7,66%	1,27%
		FCP PAM DIVERSIFIE EQUILIBRE	D	10 000	11 764,03	12/08/2021	11 844,04	19/08/2021	13/12/2017	18,44%	0,68%
		FCP PAM DIVERSIFIE OBLIGATIONS	D	10 000	12 086,52	12/08/2021	12 097,52	19/08/2021	13/12/2017	20,98%	0,09%
		FCP Global Investors	D	25 000	30 075,05	29/04/2022	29 735,18	06/05/2022	Dec. 2012	18,9%	-1,13%
BOA ASSET MANAGEMENT	BOA CAPITAL SECURITIES	FCP Boa Obligations	OMLT	10 000	12 063,58	29/04/2022	12 074,29	06/05/2022	Mars. 2017	20,74%	0,09%
		FCP Boa Actions	A	10 000	12 026,19	29/04/2022	11 829,86	06/05/2022	Jul. 2017	18,30%	-1,63%
NSIA AM	UBA CI	FCP Boa Rendement	OMLT	25 000 000	32 604 114,22	29/04/2022	32 632 160,33	06/05/2022	Dec. 2017	30,53%	0,09%
		EVOLUTIS	D	5 000	4 384,28	15/04/2022	4 469,12	22/04/2022	16/12/2019	-10,62%	1,94%
BRM ASSET MANAGEMENT	IMPAXIS	FCP "SDE"	D	1 000	2 083,36	05/09/2014	ND	ND	14/03/2011	-	-
CGF GESTION	CGF BOURSE	FCPCR SONATEL	D	1 000	6 811,96	29/04/2022	6 819,52	06/05/2022	19/02/2004	581,95%	0,11%
		FCPE FORCE PAD	D	1 000	1 769,95	28/04/2022	1 767,54	05/05/2022	16/02/2014	76,75%	-0,14%
		FCPE SINI GNEISGUI	D	1 000	1 475,57	27/04/2022	1 472,72	04/05/2022	25/02/2014	47,27%	-0,19%
		FCP EXPAT	OMLT	1 000	1 123,90	28/04/2022	1 124,86	05/05/2022	20/03/2019	12,49%	0,09%
		FCP CAPITAL RETRAITE	D	1 000	1 143,50	27/04/2022	1 144,22	04/05/2022	20/03/2019	14,42%	0,06%
		FCP RENTE PERPETUELLE	D	1 000	1 102,39	27/04/2022	1 102,63	04/05/2022	20/03/2019	10,26%	0,02%
		FCP WALO	A	1 000	1 087,42	22/03/2021	1 091,92	29/03/2021	26/03/2019	9,19%	0,41%
		FCP DJOLOF	OMLT	1 000	1 142,74	03/05/2022	1 142,61	10/05/2022	26/03/2019	14,26%	-0,01%
		FCP DIASPORA	D	1 000	1 147,34	03/05/2022	1 146,65	10/05/2022	19/03/2019	14,67%	-0,06%
		FCP IFC-BOAD	OMLT	100 000	124 774,67	02/05/2022	124 870,21	09/05/2022	01/01/2018	24,87%	0,08%
		FCPE DP WORLD DAKAR	D	1 000	1 215,90	03/05/2022	1 216,77	10/05/2022	04/10/2016	21,68%	0,07%
EDC Asset Management	EDC Investment Corporation	FCP ECOBANK UEMOA DIVERSIFIE	D	5 000	7 458,00	13/04/2022	7 495,00	13/04/2022	19/09/2007	49,90%	0,50%
		FCP ECOBANK UEMOA OBLIGATAIRE	OMLT	20 000	20 045,00	13/04/2022	20 048,00	13/04/2022	01/01/2018	0,24%	0,01%
		FCP ECOBANK UEMOA RENDEMENT	OMLT	1 000 000	1 593 959,00	13/04/2022	1 602 121,00	13/04/2022	10/10/2007	60,21%	0,51%
		FCP ECOBANK ACTIONS UEMOA	A	5 000	3 805,00	13/04/2022	3 844,00	13/04/2022	20/04/2016	-23,12%	1,02%
BRIDGE ASSET MANAGEMENT	BRIDGE SECURITIES	FCP BRIDGE CONFORT	OMLT	5 000	5 601,00	24/12/2021	5 608,00	31/12/2021	01/10/2019	12,16%	0,12%
BRIDGE ASSET MANAGEMENT	BRIDGE SECURITIES	FCP BRIDGE PROSPERITE	D	5 000	5 258,00	24/12/2021	5 252,00	31/12/2021	13/03/2018	5,04%	-0,11%
BRIDGE ASSET MANAGEMENT	BRIDGE SECURITIES	FCP BRIDGE INSTITUTIONNEL	D	25 000 000	26 735 790,00	24/12/2021	26 736 782,00	31/12/2021	02/11/2017	6,95%	0,00%
SGO MALI FINANCES	SGI MALI SA	FCPE ORANGE MALI	D	10 000	27 455,57	06/04/2022	27 518,67	06/04/2022	03/09/2012	175,19%	0,23%
SGO MALI FINANCES	SGI MALI SA	FCP TOUNKARANKE	OMLT								

L'actualité de la BRVM sur nos plateformes digitales

Infos BRVM

Pour recevoir les informations boursières par SMS, souscrivez :



Côte d'Ivoire : *430#
Bénin : *430*15#



Côte d'Ivoire : #139#
Burkina Faso : *310#



Côte d'Ivoire : *431#
Niger : *512*9#
Togo : *310#

Site web

www.brvm.org

Application Mobile

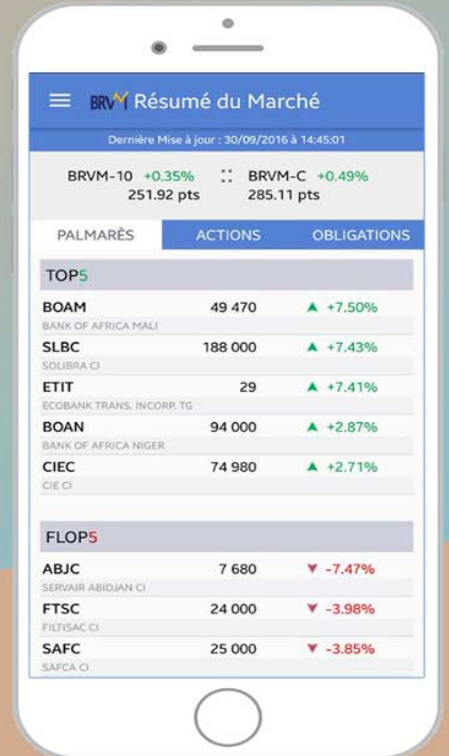

Disponible sur
 Google play

Disponible sur
 App Store



Nous suivre sur :

