

<b>BRVM 10</b>	<b>169,09</b>
Variation Jour	↑ 0,94 %
Variation annuelle	↑ 10,15 %



# BULLETIN OFFICIEL DE LA COTE

N° 87

vendredi 6 mai 2022

Site : www.brvm.org

<b>BRVM Composite</b>	<b>217,33</b>
Variation Jour	↑ 0,55 %
Variation annuelle	↑ 7,44 %

Evolution des indices

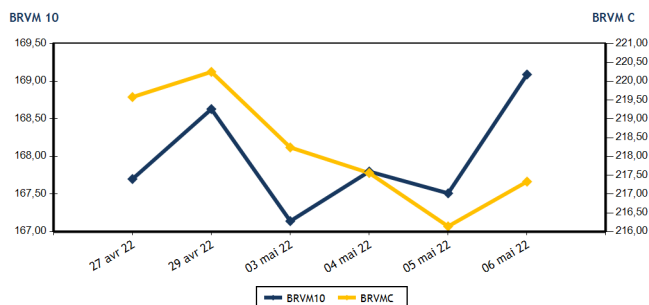

Volumes et valeurs transigés

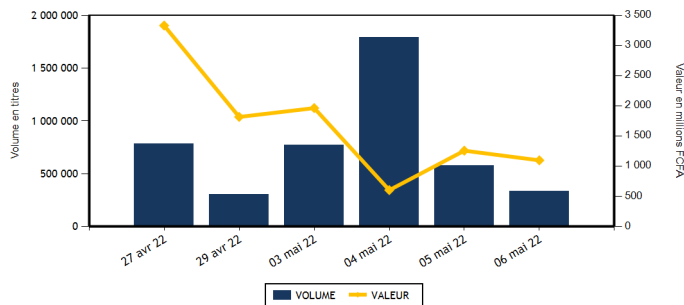

Actions	Niveau	Evol. Jour
Capitalisation boursière (FCFA)(Actions & Droits)	6 542 188 715 169	0,55 %
Volume échangé (Actions & Droits)	331 608	-42,31 %
Valeur transigée (FCFA) (Actions & Droits)	1 092 332 191	-12,98 %
Nombre de titres transigés	42	0,00 %
Nombre de titres en hausse	17	54,55 %
Nombre de titres en baisse	10	-58,33 %
Nombre de titres inchangés	15	114,29 %

Obligations	Niveau	Evol. Jour
Capitalisation boursière (FCFA)	7 735 199 721 192	-0,03 %
Volume échangé	362	395,89 %
Valeur transigée (FCFA)	3 722 250	416,98 %
Nombre de titres transigés	4	100,00 %
Nombre de titres en hausse	1	
Nombre de titres en baisse	1	
Nombre de titres inchangés	2	0,00 %

## PLUS FORTES HAUSSES

Titres	Cours	Evol. Jour	Evol. annuelle
SICOR CI (SICC)	8 085	7,44 %	57,91 %
AIR LIQUIDE CI (SIVC)	885	7,27 %	-1,12 %
SOCIETE GENERALE COTE D'IVOIRE (SGBC)	15 000	7,14 %	41,58 %
SMB CI (SMBC)	6 895	6,65 %	-0,07 %
SUCRIVOIRE (SCRC)	990	5,88 %	3,13 %

## PLUS FORTES BAISES

Titres	Cours	Evol. Jour	Evol. annuelle
NEI-CEDA CI (NEIC)	625	-7,41 %	0,00 %
SETAO CI (STAC)	1 475	-7,23 %	102,05 %
UNIWAX CI (UNXC)	1 475	-7,23 %	-26,25 %
SAFCA CI (SAFC)	1 000	-6,98 %	17,65 %
SERVAIR ABIDJAN CI (ABJC)	1 705	-5,28 %	-2,57 %

## INDICES SECTORIELS

Base = 100 au 14 juin 1999	Nombre de sociétés	Valeur	Evol. Jour	Evol. annuelle	Volume	Valeur	PER moyen
BRVM - INDUSTRIE	12	116,54	-0,50 %	5,84 %	15 385	28 160 705	33,50
BRVM - SERVICES PUBLICS	4	508,34	0,23 %	13,25 %	84 547	685 853 475	9,35
BRVM - FINANCES	15	79,31	1,63 %	2,83 %	197 199	91 623 826	8,51
BRVM - TRANSPORT	2	509,96	0,00 %	-18,03 %	292	613 200	8,20
BRVM - AGRICULTURE	5	325,23	-0,10 %	33,67 %	27 923	273 435 330	5,66
BRVM - DISTRIBUTION	7	402,06	-0,92 %	-1,32 %	3 732	8 637 725	30,52
BRVM - AUTRES SECTEURS	1	1 819,98	-7,23 %	102,06 %	2 530	4 007 930	17,71
BRVM - PETITES CAPITALISATIONS	-	-	-	-	-	-	-

Indicateurs	1er et 2è Comp.	BRVM PC
PER moyen du marché	8,76	
Taux de rendement moyen du marché	5,59	
Taux de rentabilité moyen du marché	6,39	
Nombre de sociétés cotées	46	
Nombre de lignes obligataires	100	
Volume moyen annuel par séance	1 485 329,00	
Valeur moyenne annuelle par séance	1 734 579 338,01	

Indicateurs	1er et 2è Comp.	BRVM PC
Ratio moyen de liquidité	3,72	
Ratio moyen de satisfaction	29,19	
Ratio moyen de tendance	784,83	
Ratio moyen de couverture	12,74	
Taux de rotation moyen du marché	0,03	
Prime de risque du marché	5,51	
Nombre de SGI participantes	28	

## Définitions

Volume moyen annuel par séance = Valeur annuel échangé / nombre de séances  
 Valeur moyenne annuelle par séance = Valeur annuelle échangée / nombre de séances  
 Ratio moyen de liquidité = Moyenne des ratios de liquidité (Titres échangés / Volume des ordres de vente)  
 Ratio moyen de satisfaction = Moyenne des ratios de satisfaction (Titres échangés / Volume des ordres d'achat)  
 Ratio moyen de tendance = Moyenne des ratios de tendance (Volume des ordres d'achat / Volume des ordres de vente)  
 Ratio moyen de couverture = Moyenne des ratios de couverture (Volume des ordres de vente / Volume des ordres d'achat)

Taux moyen de rotation = moyenne des taux de rotation des actions cotées (volume transigé / capi flottante)  
 PER moyen du marché = moyenne des PER des actions cotées ayant un PER positif  
 Taux de rendement moyen = moyenne des taux de rendement des actions cotées ayant distribué un dividende  
 Taux de rentabilité moyen = moyenne des taux de rentabilité des actions cotées  
 Prime de risque du marché = (1 / le PER moyen du marché) - le taux de référence actuel des emprunts d'Etat



BRVM - BOURSE REGIONALE DES VALEURS MOBILISABLES  
 BRVM - Société Anonyme au capital de 3.062.040.000 CFA - RC : CI - ABJ - 1997 - B - 208435 - CC : 9819725 - E  
 Siège Social : Abidjan - CÔTE D'IVOIRE. Adresse : 18, Rue Joseph ANOMA (Rue des Banques) - Abidjan  
 Tél : +225 20 32 66 85 / 86, Fax : +225 20 32 66 84, Mail : brvm@brvm.org, Site Web : www.brvm.org

**MARCHE DES ACTIONS**

Symbole	Titre	Cours Précédent	Cours du jour		Variation jour	Séance de cotation		Cours Référence	Variation de l'année précédente	Dernier dividende payé		Rdt. Net	PER
			Ouv.	Clôt.		Volume	Valeur			Montant net	Date		
<b>SECTEUR - INDUSTRIE</b>		<b>116,54</b>	<b>points</b>		<b>-0,50 %</b>								
CABC	SICABLE CI	1 165	1 170	1 165	0,00 %	280	327 450	1 165	14,78 %	133,00	2-août-21	11,42 %	172,01
FTSC	FILTISAC CI	1 405	1 405	1 405	0,00 %	148	210 050	1 405	-16,37 %	235,00	30-juil.-21	16,73 %	
NEIC	NEI-CEDA CI	675	625	625	-7,41 %	2 806	1 756 770	625	0,00 %	9,00	28-juin-01		8,14
NTLC	NESTLE CI	7 350	7 300	7 300	-0,68 %	381	2 780 810	7 300	58,52 %	363,67	30-juil.-21	4,98 %	7,58
SEMC	CROWN SIEM CI	775	750	775	0,00 %	3 084	2 386 100	775	1,31 %	14,40	28-déc.-21	1,86 %	26,50
SIVC	AIR LIQUIDE CI	825	825	885	7,27 %	3 817	3 161 025	885	-1,12 %	63,00	29-sept.-17		
SLBC	SOLIBRA CI	152 000	150 000	150 000	-1,32 %	24	3 600 000	150 000	-3,85 %	2 736,00	3-août-21	1,82 %	14,09
SMBC	SMB CI	6 465	6 200	6 895	6,65 %	1 326	8 516 320	6 895	-0,07 %	810,00	15-juil.-21	11,75 %	5,72
STBC	SITAB CI	6 400	6 400	6 400	0,00 %	47	300 800	6 400	3,56 %	436,12	2-juil.-21	6,81 %	12,10
TTRC	TRITURAF CI-Ste en Liquidation	490	SP	SP	0,00 %			490	0,00 %	1 440,00	19-juil.-02		
UNLC	UNILEVER CI	4 850	NC	NC	0,00 %			4 850	-0,82 %	1 233,00	9-juil.-12		
UNXC	UNIWAX CI	1 590	1 475	1 475	-7,23 %	3 472	5 121 380	1 475	-26,25 %	18,00	16-juil.-21	1,22 %	21,85
<b>TOTAL</b>						<b>15 385</b>	<b>28 160 705</b>						<b>33,50</b>
<b>SECTEUR - SERVICES PUBLICS</b>		<b>508,34</b>	<b>points</b>		<b>0,23 %</b>								
CIEC	CIE CI	2 100	2 000	2 100	0,00 %	3 240	6 625 400	2 100	10,82 %	167,14	14-juil.-21	7,96 %	12,05
ONTBF	ONATEL BF	4 180	4 185	4 250	1,67 %	52 751	224 045 380	4 250	7,73 %	399,56	1-juin-21	9,40 %	8,93
SDCC	SODE CI	4 880	4 880	4 880	0,00 %	173	808 495	4 880	13,62 %	337,50	27-juil.-21	6,92 %	10,09
SNTS	SONATEL SN	16 000	16 000	16 000	0,00 %	28 383	454 374 200	16 000	14,49 %	1 225,00	17-mai-21	7,66 %	6,34
<b>TOTAL</b>						<b>84 547</b>	<b>685 853 475</b>						<b>9,35</b>
<b>SECTEUR - FINANCES</b>		<b>79,31</b>	<b>points</b>		<b>1,63 %</b>								
BICC	BICI CI	6 145	6 285	6 285	2,28 %	6	37 710	6 285	-15,07 %	50,00	6-juil.-21	0,80 %	10,91
BOAB	BANK OF AFRICA BN	6 300	6 400	6 400	1,59 %	1 643	10 515 200	6 400	20,75 %	436,00	20-mai-21	6,81 %	7,79
BOABF	BANK OF AFRICA BF	5 600	5 600	5 600	0,00 %	910	5 096 195	5 600	-9,68 %	370,00	3-mai-21	6,61 %	5,80
BOAC	BANK OF AFRICA CI	5 050	5 050	5 175	2,48 %	164	836 715	5 175	-11,61 %	315,00	12-mai-21	6,09 %	6,22
BOAM	BANK OF AFRICA ML	1 250	1 260	1 300	4,00 %	121	154 540	1 300	-12,46 %	271,00	15-mai-19		11,35
BOAN	BANK OF AFRICA NG	6 970	6 950	6 975	0,07 %	4 295	29 375 455	6 975	36,76 %	429,66	6-mai-21	6,16 %	9,65
BOAS	BANK OF AFRICA SENEGAL	2 200	2 200	2 200	0,00 %	1 324	2 912 825	2 200	-6,38 %	161,01	1-juin-21	7,32 %	4,77
CBIBF	CORIS BANK INTERNATIONAL	9 600	9 600	9 600	0,00 %	1	9 600	9 600	-8,57 %	406,00	6-juil.-21	4,23 %	6,60
ECOC	ECOBANK COTE D'IVOIRE	4 510	4 575	4 565	1,22 %	211	964 360	4 565	-4,60 %	294,30	6-mai-21	6,45 %	7,33
ETIT	ECOBANK TRANS. INCORP. TG	17	16	17	0,00 %	182 196	2 987 301	17	-5,56 %	1,21	28-avr.-17		1,59
NSBC	NSIA BANQUE COTE D'IVOIRE	5 750	5 750	5 750	0,00 %	69	396 750	5 750	-7,03 %	77,69	27-juil.-20	1,35 %	19,75
ORGT	ORAGROUP TOGO	3 995	NC	NC	0,00 %			3 995	-4,65 %	59,52	17-juil.-20	1,49 %	14,01
SAFC	SAFCA CI	1 075	1 000	1 000	-6,98 %	720	720 000	1 000	17,65 %	23,04	29-juil.-11		
SGBC	SOCIETE GENERALE COTE D'IVOIRE	14 000	14 000	15 000	7,14 %	1 348	19 040 000	15 000	41,58 %	368,30	30-juin-21	2,46 %	6,92
SIBC	SOCIETE IVOIRIENNE DE BANQUE	4 415	4 415	4 420	0,11 %	4 191	18 577 175	4 420	10,92 %	360,00	23-juil.-21	8,14 %	6,49
<b>TOTAL</b>						<b>197 199</b>	<b>91 623 826</b>						<b>8,51</b>
<b>SECTEUR - TRANSPORT</b>		<b>509,96</b>	<b>points</b>		<b>0,00 %</b>								
SDSC	BOLLORE	2 100	2 100	2 100	0,00 %	292	613 200	2 100	-18,29 %	100,00	11-août-21	4,76 %	8,20
SVOC	MOVIS CI	2 395	SP	SP	0,00 %			2 395	0,00 %	270,00	5-juil.-99		

TOTAL	292	613 200	8,20
-------	-----	---------	------

**MARCHE DES ACTIONS**

Symbole	Titre	Cours Précédent	Cours du jour		Variation jour	Séance de cotation		Cours Référence	Variation de l'année précédente	Dernier dividende payé		Rdt. Net	PER
			Ouv.	Clôt.		Volume	Valeur			Montant net	Date		
<b>SECTEUR - AGRICULTURE</b>		<b>325,23</b>	<b>points</b>		<b>↓</b>	<b>-0,10 %</b>							
PALC	PALM CI	12 995	12 865	12 800	-1,50 %	16 637	213 887 380	12 800	83,12 %	102,51	27-août-21	0,80 %	4,66
SCRC	SUCRIVOIRE	935	950	990	5,88 %	1 680	1 633 000	990	3,13 %	40,50	20-août-21	4,09 %	2,95
SICC	SICOR CI	7 525	7 200	8 085	7,44 %	46	353 650	8 085	57,91 %	1 919,00	25-sept.-00		4,90
SOGC	SOGB CI	6 100	6 200	6 150	0,82 %	8 233	50 262 800	6 150	23,00 %	250,00	15-juil.-21	4,07 %	9,02
SPHC	SAPH CI	5 500	5 500	5 500	0,00 %	1 327	7 298 500	5 500	5,87 %	132,30	24-août-21	2,41 %	6,77
<b>TOTAL</b>						27 923	273 435 330						5,66
<b>SECTEUR - DISTRIBUTION</b>		<b>402,06</b>	<b>points</b>		<b>↓</b>	<b>-0,92 %</b>							
ABJC	SERVAIR ABIDJAN CI	1 800	1 705	1 705	-5,28 %	1 306	2 222 600	1 705	-2,57 %	164,96	30-sept.-19		
BNBC	BERNABE CI	1 970	2 000	2 000	1,52 %	609	1 166 890	2 000	-8,05 %	45,00	19-juil.-19		82,89
CFAC	CFAO MOTORS CI	1 080	1 100	1 080	0,00 %	160	176 200	1 080	-9,24 %	22,15	15-juil.-21	2,05 %	29,19
PRSC	TRACTAFRIC MOTORS CI	3 370	3 370	3 500	3,86 %	1 288	4 324 475	3 500	-16,67 %	162,90	2-sept.-21	4,65 %	11,68
SHEC	VIVO ENERGY CI	850	855	855	0,59 %	74	63 270	855	-0,58 %	63,90	26-nov.-20	7,47 %	
TTLC	TOTAL CI	2 320	2 320	2 280	-1,72 %	51	117 800	2 280	8,57 %	109,31	27-sept.-21	4,79 %	12,88
TTLS	TOTAL SN	2 400	2 400	2 300	-4,17 %	244	566 490	2 300	16,46 %	223,60	30-juil.-21	9,72 %	15,97
<b>TOTAL</b>						3 732	8 637 725						30,52
<b>AUTRES SECTEURS</b>		<b>1 819,98</b>	<b>points</b>		<b>↓</b>	<b>-7,23 %</b>							
STAC	SETAO CI	1 590	1 590	1 475	-7,23 %	2 530	4 007 930	1 475	102,05 %	66,15	16-juil.-21	4,48 %	17,71
<b>TOTAL</b>						2 530	4 007 930						17,71
<b>TOTAL - Marché des actions</b>						331 608	1 092 332 191						

**MARCHE DES DROITS**

Symbole	Titre	Cours Précédent	Cours du jour		Variation jour	Séance de cotation		Cours Référence	Variation depuis l'origine	Parité	Periode de négociation	
			Ouv.	Clôt.		Volume	Valeur				Début	fin
<b>TOTAL</b>												
<b>TOTAL - Marché des droits</b>												

**TROISIEME COMPARTIMENT - BRVM PETITES CAPITALISATIONS**

Symbole	Titre	Cours Précédent	Cours du jour		Variation jour	Séance de cotation		Cours Référence	Variation depuis l'origine
			Ouv.	Clôt.		Volume	Valeur		
<b>TOTAL</b>									
<b>TOTAL - 3ème Compartiment - BRVM PC</b>									

**Légende:**  
 (d) Ex-dividende (d) Variation par rapport au cours de référence  
 Cours du jour: Ouv.: Ouverture Clôt.: Clôture Moy.: Moyen  
 Mentions : NC: Non Coté Ex-c: Ex-coupon Ex-d: Ex-droit SP: Suspendu Val-T: Valeur Théorique  
 PER = Cours / BNPA selon les données disponibles Rdt. Net: Rendement net (DNPA / Cours)  
 Comp.: 1 - Premier Compartiment 2 - Second Compartiment 3 - Compartiment de croissance  
 Ratio de liquidité = Titres échangés / Volume des ordres de vente  
 : Progression de l'indice sectoriel : Stabilité de l'indice sectoriel : Recul de l'indice sectorie

**MARCHE DES OBLIGATIONS**

Symbole	Titre	Valeur nominale	Cours Précédent	Cours du jour	Cours Référence	Séance de cotation		Coupon couru	Coupon d'intérêt		Type Amort	
						Volume	Valeur		Période	Montant net	Eché.	
<b>OBLIGATIONS D'ETAT</b>												
EOM.01	ETAT DU MALI 6.20% 2016-2023	3 332	3 565	NC	3 565.24			196,96	A	206,58	23-mai-22	ACD
EOM.02	Etat du Mali 6.50% 2017-2024	4 000	4 000	NC	4 000			11,40	A	260,00	20-avr.-23	AC
EOM.03	ETAT DU MALI 6,50 % 2018-2025	8 000	8 000	NC	8 000			379,32	A	650,00	5-oct.-22	AC
EOM.04	ETAT DU MALI 6,50% 2019-2027	10 000	10 000	NC	10 000			530,68	A	650,00	12-juil.-22	AC
EOM.05	ETAT DU MALI 6,50% 2020-2028	10 000	10 100	NC	10 100			71,23	A	650,00	27-mars-23	ACD
EOM.06	ETAT DU MALI 6,50% 2020-2027	10 000	10 700	NC	10 700			279,59	A	650,00	30-nov.-22	AC
EOM.07	ETAT DU MALI 6.50% 2021-2031	10 000	10 700	NC	10 700			35,62	A	650,00	16-avr.-23	AC
EOS.05	ETAT SENEGAL 6.50% 2013-2023	10 000	10 000	NC	10 000			174,17	S	325,00	29-juil.-22	ACD
EOS.07	ETAT SENEGAL 6.30% 2015-2025	10 000	10 500	NC	10 500			279,62	S	312,41	25-mai-22	ACD
TPBF.O10	TPBF 6,50% 2020 - 2028	10 000	10 600	NC	10 600			83,02	S	325,00	20-sept.-22	ACD
TPBF.O11	TPBF 6,50 % 2020-2028	10 000	10 000	NC	10 000			210,08	S	325,00	9-juil.-22	ACD
TPBF.O12	TPBF 6.50% 2021-2031	10 000	10 700	NC	10 700			74,18	S	325,00	25-sept.-22	ACD
TPBF.O13	TPBF 6,50 % 2021 - 2031	10 000	10 500	10 500	10 500	300	3 150 000	215,47	S	325,00	6-juil.-22	ACD
TPBF.O4	TPBF 6.50% 2017-2027	10 000	10 700	NC	10 700			169,18	S	322,33	31-juil.-22	ACD
TPBF.O5	TPBF 6,50% 2017-2024	10 000	10 700	NC	10 700			228,57	S	325,00	29-juin-22	ACD
TPBF.O6	TPBF 6.50% 2018-2025	10 000	10 695	10 700	10 700	12	123 500	270,69	S	324,11	5-juin-22	ACD
TPBF.O7	TPBF 6,50% 2018- 2025	10 000	10 000	NC	10 000			308,84	S	325,00	15-mai-22	AC
TPBF.O8	TPBF 6,50% 2019-2027	10 000	10 500	NC	10 500			322,33	S	322,33	6-mai-22	ACD
TPBF.O9	TPBF 6,50% 2019 - 2027	10 000	10 700	NC	10 700			49,73	S	325,00	8-oct.-22	ACD
TPBJ.O3	TPBJ 6,50% 2020-2028	10 000	10 000	NC	10 000			452,33	A	650,00	25-août-22	AC
TPBJ.O4	TPBJ 5,50 % 2022-2037	10 000	10 000	NC	10 000			99,45	A	550,00	1-mars-23	AC
TPBJ.O5	TPBJ 5,85 % 2022-2042	10 000	10 000	NC	10 000			105,78	A	585,00	1-mars-23	ACD
TPCI.O16	TPCI 6.55% 2014-2022	10 000	10 000	NC	10 000			629,88	A	655,00	20-mai-22	ACD
TPCI.O17	TPCI 3% 2014-2024	10 000	10 000	NC	10 000			113,74	S	150,00	19-juin-22	ACD
TPCI.O19	TPCI 5.99% 2015-2025	10 000	10 000	NC	10 000			585,87	A	599,00	14-mai-22	ACD
TPCI.O20	TPCI 5.85% 2015-2022	10 000	10 000	NC	10 000			49,55	S	292,50	5-oct.-22	ACD
TPCI.O21	TPCI 6% 2016-2028	10 000	10 700	NC	10 700			46,03	A	600,00	8-avr.-23	ACD
TPCI.O22	TPCI 5.90% 2016 - 2026	10 000	10 000	NC	10 000			525,34	A	590,00	15-juin-22	ACD
TPCI.O23	TPCI 5.90% 2016-2026	10 000	10 215	NC	10 215			274,79	A	590,00	17-nov.-22	ACD
TPCI.O24	TPCI 6.25% 2017-2029	10 000	10 700	NC	10 700			61,48	S	312,50	30-sept.-22	ACD
TPCI.O25	TPCI 5,95% 2017-2024 A	10 000	10 100	NC	10 100			19,51	S	297,50	24-oct.-22	ACD
TPCI.O26	TPCI 5,95% 2017-2024 B	10 000	10 050	NC	10 050			290,93	S	297,50	10-mai-22	ACD
TPCI.O27	TPCI 6% 2017-2025	10 000	10 250	NC	10 250			210,99	S	300,00	29-juin-22	ACD
TPCI.O28	TPCI 6% 2018 - 2026	10 000	10 700	NC	10 700			455,34	A	600,00	2-août-22	ACD
TPCI.O29	TPCI 6% 2018-2026	10 000	10 200	10 000	10 000	9	90 000	327,12	A	600,00	19-oct.-22	ACD
TPCI.O30	TPCI 5,95% 2018-2025	8 000	8 216	NC	8 216			187,79	S	237,35	13-juin-22	ACD
TPCI.O31	TPCI 5,75% 2019 - 2026	10 000	10 230	NC	10 230			504,11	A	575,00	20-juin-22	ACD
TPCI.O32	TPCI 2,23% 2019-2026	10 000		NC				586,52	A	669,00	20-juin-22	ACD
TPCI.O33	TPCI 5.75% 2019-2026	8 000	8 560	NC	8 560			59,23	A	460,00	20-mars-23	ACD
TPCI.O34	TPCI 6% 2019-2029	8 750	8 750	8 750	8 750	41	358 750	67,60	A	525,00	20-mars-23	ACD
TPCI.O35	TPCI 5,75% 2019 -2026	10 000	10 000	NC	10 000			471,03	A	575,00	11-juil.-22	ACD
TPCI.O36	TPCI 5,75% 2019- 2026	10 000	10 180	NC	10 180			406,44	A	575,00	21-août-22	ACD
TPCI.O37	TPCI 5,80% 2019-2026	10 000	10 290	NC	10 290			243,12	A	580,00	4-déc.-22	ACD
TPCI.O38	TPCI 5,75% 2019-2026	10 000	10 150	NC	10 150			241,03	A	575,00	4-déc.-22	ACD
TPCI.O39	TPCI 5,75% 2019 - 2026	10 000	10 700	NC	10 700			316,64	A	575,00	17-oct.-22	ACD
TPCI.O40	TPCI 5,75% 2019-2026	10 000	10 200	NC	10 200			182,74	A	575,00	10-janv.-23	ACD
TPCI.O41	TPCI 5,80% 2020-2027	10 000	10 700	NC	10 700			106,47	A	580,00	28-févr.-23	ACD
TPCI.O42	TPCI 5,90% 2020-2030	10 000	10 700	NC	10 700			108,30	A	590,00	28-févr.-23	ACD
TPCI.O43	TPCI 5,90% 2020 - 2030	10 000	10 500	NC	10 500			21,01	A	590,00	23-avr.-23	ACD
TPCI.O44	TPCI 5,80% 2020 - 2027	10 000	10 075	NC	10 075			20,66	A	580,00	23-avr.-23	ACD
TPCI.O45	TPCI 5,80% 2020 -2027	10 000	10 195	NC	10 195			514,85	A	580,00	16-juin-22	ACD
TPCI.O46	TPCI 5,90% 2020 - 2030	10 000	10 500	NC	10 500			523,73	A	590,00	16-juin-22	ACD
TPCI.O47	TPCI 5,80% 2020 - 2027	10 000	10 250	NC	10 250			514,85	A	580,00	16-juin-22	ACD
TPCI.O48	TPCI 5,80% 2020- 2027	10 000	10 000	NC	10 000			446,52	A	580,00	29-juil.-22	ACD
TPCI.O49	TPCI 5,90% 2020- 2030	10 000	10 085	NC	10 085			454,22	A	590,00	29-juil.-22	ACD
TPCI.O50	TPCI 5,90% 2020-2030	10 000	10 000	NC	10 000			405,73	A	590,00	28-août-22	ACD
TPCI.O51	TPCI 5,80% 2020-2027	10 000	10 100	NC	10 100			343,23	A	580,00	2-oct.-22	ACD
TPCI.O52	TPCI 5,90 % 2020-2030	10 000	10 700	NC	10 700			349,15	A	590,00	2-oct.-22	ACD
TPCI.O53	TPCI 5,80% 2020-2027	10 000	10 600	NC	10 600			301,92	A	580,00	28-oct.-22	ACD
TPCI.O54	TPCI 5,90% 2020-2030	10 000	10 300	NC	10 300			307,12	A	590,00	28-oct.-22	ACD

vendredi 6 mai 2022

TPCI.055	TPCI 5,80% 2020 -2027	10 000	10 500	NC	10 500	211,34	A	580,00	24-déc.-22	ACD
TPCI.056	TPCI 5,90% 2020- 2030	10 000	10 700	NC	10 700	214,99	A	590,00	24-déc.-22	ACD
TPCI.057	TPCI 5,80% 2020-2027	10 000	10 000	NC	10 000	265,37	A	580,00	20-nov.-22	ACD
TPCI.058	TPCI 5,80% 2021-2028	10 000	10 400	NC	10 400	92,16	A	580,00	9-mars-23	ACD
TPCI.059	TPCI 5,90% 2021-2031	10 000	10 500	NC	10 500	93,75	A	590,00	9-mars-23	ACD
TPCI.060	TPCI 5,80% 2021-2028	10 000	10 000	NC	10 000	568,88	A	580,00	13-mai-22	ACD
TPCI.061	TPCI 5,90% 2021-2031	10 000	10 050	NC	10 050	578,68	A	590,00	13-mai-22	ACD
TPCI.062	TPCI 5,80 % 2021 -2028	10 000	10 700	NC	10 700	492,60	A	580,00	30-juin-22	ACD
TPCI.063	TPCI 5,90% 2021 -2031	10 000	10 000	NC	10 000	483,26	A	590,00	30-juin-22	ACD
TPCI.064	TPCI 5,80 % 2021 - 2028	10 000	10 180	NC	10 180	417,92	A	580,00	16-août-22	ACD
TPCI.065	TPCI 5,90% 2021-2031	10 000	10 500	NC	10 500	352,38	A	590,00	30-sept.-22	ACD
TPCI.066	TPCI 5,90% 2021-2031	10 000	10 150	NC	10 150	294,19	A	590,00	5-nov.-22	ACD
TPCI.067	TPCI 5,90 % 2021-2036	10 000	10 025	NC	10 025	227,92	A	590,00	16-déc.-22	ACD
TPCI.068	TPCI 5,90 % 2022-2037	10 000	10 700	NC	10 700	151,95	A	590,00	1-févr.-23	ACD
TPNE.01	TRESOR PUBLIC DU NIGER 6,50% 2019-2026	10 000	10 700	NC	10 700	69,45	A	650,00	28-mars-23	ACD
TPNE.02	TRESOR PUBLIC DU NIGER 6,50% 2019 - 2026	10 000	10 700	NC	10 700	495,07	A	650,00	1-août-22	ACD
TPNE.03	TRESOR PUBLIC DU NIGER 6,5% 2020-2027	10 000	10 700	NC	10 700	496,85	A	650,00	31-juil.-22	ACD
TPNE.04	TRESOR PUBLIC DU NIGER 6,30% 2021-2031	10 000	10 700	NC	10 700	440,14	A	630,00	24-août-22	ACD
<b>TOTAL</b>						<b>362</b>		<b>3 722 250</b>		

**OBLIGATIONS REGIONALES**

BIDC.04	BIDC-EBID 6.10% 2017-2027	7 500	8 025	NC	8 025	406,11	A	457,50	16-juin-22	ACD
BIDC.05	BIDC-EBID 6,40% 2019-2026	10 000	10 700	NC	10 700	201,55	S	320,00	12-juil.-22	ACD
BIDC.06	BIDC-EBID 6,50 % 2021-2028	10 000	10 500	NC	10 500	300,96	S	322,33	18-mai-22	ACD
CRRH.01	CRRH-UEMOA 6.10% 2012-2022	10 000	9 925	NC	9 925	138,18	S	305,00	13-août-22	AC
CRRH.02	CRRH-UEMOA 6.10% 2012-2024	10 000	10 000	NC	10 000	183,67	S	305,00	17-juil.-22	AC
CRRH.03	CRRH-UEMOA 6% 2013-2023	10 000	10 000	NC	10 000	16,39	S	300,00	26-oct.-22	AC
CRRH.04	CRRH-UEMOA 6% 2014-2024	10 000	9 975	NC	9 975	209,34	S	300,00	30-juin-22	AC
CRRH.05	CRRH-UEMOA 5.85% 2015-2025	10 000	10 000	NC	10 000	195,53	S	290,10	4-juil.-22	AC
CRRH.06	CRRH-UEMOA 5.85% 2016-2026	10 000	10 230	NC	10 230	198,77	S	292,50	3-juil.-22	ACD
CRRH.07	CRRH-UEMOA 5.95% 2017-2029	6 667	6 667	NC	6 667	186,28	S	198,33	17-mai-22	AC
CRRH.08	CRRH-UEMOA 5.95% 2018-2030	7 500	7 500	NC	7 500	166,73	S	223,13	21-juin-22	AC
CRRH.09	CRRH-UEMOA 6.05% 2018-2033	8 000	8 000	NC	8 000	180,84	S	242,00	21-juin-22	AC
<b>TOTAL</b>						<b>0</b>		<b>0</b>		

**OBLIGATIONS PRIVEES**

BHSN.01	DIASPORA BONDS BHS 6,25% 2019-	10 000	10 700	NC	10 700	198,63	S	309,93	10-juil.-22	ACD
FNSBC.01	FCTC NSIA BANQUE 7 % 2020-2025	6 667	6 667	NC	6 666.66	63,38	T	114,33	16-juin-22	ACD
FTIMC.01	FCTC TEYLIMOM IMMO 7 % 2021-2028	10 000	10 200	NC	10 200	109,98	T	171,50	8-juin-22	ACD
ORGT.02	ORAGROUP SA 7,15% 2021-2028	10 000	10 700	NC	10 700	39,07	S	715,00	26-oct.-22	ACD
PADS.03	PAD 6,60% 2020-2027	10 000	10 000	NC	10 000	30,66	S	330,00	19-oct.-22	ACD
SNLC.01	SENELEC 6,50% 2018-2025	6 000	6 420	NC	6 420	42,39	S	195,00	27-sept.-22	AC
SNTS.02	SONATEL 6,50% 2020-2027	10 000	10 700	NC	10 700	184,14	S	302,99	16-juil.-22	ACD
<b>TOTAL</b>						<b>0</b>		<b>0</b>		

**SUKUK ET TITRES ASSIMILES**

SUKCI.S2	SUKUK CI 5.75% 2016-2023	10 000	10 500	NC	10 500	95,83	S	293,89	7-sept.-22	ACD
SUKSN.S2	SUKUK SN 6% 2016-2026	10 000	10 600	NC	10 600	166,67	S	301,67	26-juil.-22	ACD
SUKTG.S1	SUKUK TG 6.5% 2016-2026	10 000	10 600	NC	10 600	160,25	S	371,86	17-août-22	ACD
<b>TOTAL</b>						<b>0</b>		<b>0</b>		

**TOTAL - Marché des obligations**

362 3 722 250

Légende :  
 (#) (\*) Ex-Coupon couru (#)Cours de référence amorti / Coupon couru Ex-c (#)Ex-marge de profits  
 Cours du jour: Ouv.: Ouverture Clôt.: Clôture Moy.: Moyen  
 Type Amort: Type d'Amortissement IF: In Fine AC: Amortissement Constant AD: Amortissement Dégressif ACD: Amortissement Constant Différé  
 Période: Périodicité de paiement des coupons A: Annuelle S: Semestrielle T: Trimestrielle  
 Eché.: Échéance de paiement des intérêts  
 Mentions: NC: Non Coté Ex-c: Ex-coupon ou Ex-droit SP: Suspendu

## INFORMATIONS

### OPERATIONS EN COURS

Emetteur	Opération
TPCI	Première cotation - TPCI 5,75 % 2022-2037 - Première cotation le 18 mai 2022
SONATEL	Païement de dividendes de 1 400 F CFA net par action, le 18/05/2022
BANK OF AFRICA BN	Païement de dividendes de 546 F CFA net par action, le 25/05/2022
BANK OF AFRICA SN	Païement de dividendes de 161 F CFA net par action, le 01/06/2022
BANK OF AFRICA NG	Païement de dividendes de 567,30 F CFA net par action, le 12/05/2022

### AVIS

Entité	N°	Nature	Objet
BRVM	075-2022	Païement Intérêts et remboursement	Païement des intérêts semestriels et remboursement partiel du capital - ETAT DU SENEGAL 6,30 % 2015-2025
BRVM	076-2022	Première cotation	Première Cotation TRESOR PUBLIC DE CÔTE D'IVOIRE- Emprunt obligataire "TPCI 5,75 % 2022-2037"

### COMMUNIQUES

Emetteur	N°	Nature	Objet
SUCRIVOIRE	20220506-5	Etats financiers	Etats financiers Exercice 2021-Sucrivoire CI
SUCRIVOIRE	20220506-4	Rapport d'activités du 1er trimestre	Rapport D'activité - 1er trimestre 2022 - SUCRIVOIRE CI
FILTISAC CI	20220506-3	Rapport d'activités du 1er trimestre	Rapport d'activités - 1er trimestre 2022 - FILTISAC CI
FILTISAC CI	20220506-2	Etats financiers	Etats financiers Exercice 2021 - FILTISAC CI
TRACTAFRIC CI	20220506-1	Rapport d'activités du 1er trimestre	Rapport d'activités - 1er trimestre 2022 - TRACTAFRIC MOTORS CI
SMB	20220506	Etats financiers	Etats financiers Exercice 2021 - SMB CI

**QUANTITES RESIDUELLES**

**MARCHE DES ACTIONS**

Symbole	Titre	Quantité résiduelle à l'achat	Cours Achat / Vente		Quantité résiduelle à la vente	Cours de Référence
ABJC	SERVAIR ABIDJAN CI	1 903	1,700	/ 1,705	95	1 705
BICC	BICI CI	2	6,100	/ 6,145	125	6 285
BNBC	BERNABE CI	37	2,000	/ 2,105	153	2 000
BOAB	BANK OF AFRICA BN	70	6,325	/ 6,400	59	6 400
BOABF	BANK OF AFRICA BF	10	5,500	/ 5,600	183	5 600
BOAC	BANK OF AFRICA CI	6	5,060	/ 5,175	7	5 175
BOAM	BANK OF AFRICA ML	764	1,260	/ 1,300	1 699	1 300
BOAN	BANK OF AFRICA NG	2	6,600	/ 6,975	1 038	6 975
BOAS	BANK OF AFRICA SENEGAL	1 105	2,200	/ 2,250	371	2 200
CABC	SICABLE CI	632	1,165	/ 1,170	32	1 165
CBIBF	CORIS BANK INTERNATIONAL	52	9,000	/ 9,600	39	9 600
CFAC	CFAO MOTORS CI	205	1,080	/ 1,140	24 544	1 080
CIEC	CIE CI	54	2,005	/ 2,100	439	2 100
ECOC	ECOBANK COTE D'IVOIRE	35	4,515	/ 4,565	238	4 565
ETIT	ECOBANK TRANS. INCORP. TG	617 232	16	/ 17	1 020 707	17
FTSC	FILTISAC CI	30	1,415	/ 1,450	538	1 405
NEIC	NEI-CEDA CI			/ Marché	4 999	625
NSBC	NSIA BANQUE COTE D'IVOIRE	8	5,500	/ 5,750	5	5 750
N TLC	NESTLE CI	1	7,290	/ 7,300	1 339	7 300
ONTBF	ONATEL BF	20	4,185	/ 4,245	1 770	4 250
ORGT	ORAGROUP TOGO	2 000	3,850	/ 3,990	122	3 995
PALC	PALM CI	13	12,600	/ 12,800	356	12 800
PRSC	TRACTAFRIC MOTORS CI	812	3,370	/		3 500
SAFC	SAFCA CI			/ 1,000	9 280	1 000
SCRC	SUCRIVOIRE	5	990	/ 1,000	2 961	990
SDCC	SODE CI	515	4,555	/ 4,880	74	4 880
SDSC	BOLLORE	2	2,050	/ 2,100	1 097	2 100
SEMC	CROWN SIEM CI	76	775	/ 800	500	775
SGBC	SOCIETE GENERALE COTE D'IVOIRE	2 257	14,000	/ 15,000	84	15 000
SHEC	VIVO ENERGY CI	3	850	/ 855	166	855
SIBC	SOCIETE IVOIRIENNE DE BANQUE	685	4,415	/ 4,420	405	4 420
SICC	SICOR CI	54	Marché	/		8 085
SIVC	AIR LIQUIDE CI	40	850	/		885
SLBC	SOLIBRA CI			/ 150,000	21	150 000
SMBC	SMB CI	3	6,475	/ 6,895	222	6 895
SNTS	SONATEL SN	432	16,000	/ 16,400	60	16 000
SOGC	SOGB CI	2 500	6,085	/ 6,150	4 499	6 150
SPHC	SAPH CI	99	5,460	/ 5,500	4 555	5 500
STAC	SETAO CI	722	1,475	/ 1,590	675	1 475
STBC	SITAB CI	55	6,400	/ 6,450	1 165	6 400
SVOC	MOVIS CI			/		2 395
TTLC	TOTAL CI	2	2,215	/ 2,280	212	2 280
TTLS	TOTAL SN	14	2,300	/ 2,385	654	2 300
TTRC	TRITURAF CI-Ste en Liquidation			/		490
UNLC	UNILEVER CI	2	Marché	/		4 850
UNXC	UNIWAX CI			/ Marché	1 496	1 475



**QUANTITES RESIDUELLES**

**MARCHE DES DROITS**

Symbole	Titre	Quantité résiduelle à l'achat	Cours Achat / Vente	Quantité résiduelle à la vente	Cours de Référence
---------	-------	-------------------------------	---------------------	--------------------------------	--------------------

**TROISIEME COMPARTIMENT - BRVM PETITES CAPITALISATIONS**

Symbole	Titre	Quantité résiduelle à l'achat	Cours Achat / Vente	Quantité résiduelle à la vente	Cours de Référence
---------	-------	-------------------------------	---------------------	--------------------------------	--------------------

## QUANTITES RESIDUELLES

### MARCHE DES OBLIGATIONS

Symbole	Titre	Quantité résiduelle à l'achat	Cours Achat / Vente	Quantité résiduelle à la vente	Cours de Référence
BHSN.O1	DIASPORA BONDS BHS 6,25% 2019-		/ 10,000	108	10 700
FNSBC.O1	FCTC NSIA BANQUE 7 % 2020-2025	24	6,666.66 /		6 667
FTIMC.O1	FCTC TEYLIM IMMO 7 % 2021-2028		/ 10,200	68	10 200
ORGT.O2	ORAGROUP SA 7,15% 2021-2028		/ 10,700	2 000	10 700
PADS.O3	PAD 6,60% 2020-2027		/ 10,450	94	10 000
SNLC.O1	SENELEC 6,50% 2018-2025		/		6 420
SNTS.O2	SONATEL 6,50% 2020-2027	52	10,000 /		10 700
EOM.O1	ETAT DU MALI 6.20% 2016-2023		/		3 565
EOM.O2	Etat du Mali 6.50% 2017-2024		/ 4,000	42	4 000
EOM.O3	ETAT DU MALI 6,50 % 2018-2025		/		8 000
EOM.O4	ETAT DU MALI 6,50% 2019-2027		/		10 000
EOM.O5	ETAT DU MALI 6,50% 2020-2028		/ 10,000	10 178	10 100
EOM.O6	ETAT DU MALI 6,50% 2020-2027		/ 10,700	2 490	10 700
TPCI.O67	TPCI 5,90 % 2021-2036		/		10 025
TPCI.O68	TPCI 5,90 % 2022-2037		/ 10,000	8	10 700
TPNE.O1	TRESOR PUBLIC DU NIGER 6,50% 2019-2026		/ 10,700	1 963	10 700
TPNE.O2	TRESOR PUBLIC DU NIGER 6,50% 2019 - 2026		/ 10,700	4 912	10 700
TPNE.O3	TRESOR PUBLIC DU NIGER 6,5% 2020-2027		/ 10,700	4 950	10 700
TPNE.O4	TRESOR PUBLIC DU NIGER 6,30% 2021-2031		/ 10,700	1 995	10 700
TPCI.O61	TPCI 5,90% 2021-2031		/		10 050
TPCI.O62	TPCI 5,80 % 2021 -2028		/ 10,700	2 490	10 700
TPCI.O63	TPCI 5,90% 2021 -2031		/		10 000
TPCI.O64	TPCI 5,80 % 2021 - 2028		/		10 180
TPCI.O65	TPCI 5,90% 2021-2031		/		10 500
TPCI.O66	TPCI 5,90% 2021-2031		/		10 150
TPCI.O55	TPCI 5,80% 2020 -2027		/		10 500
TPCI.O56	TPCI 5,90% 2020- 2030		/		10 700
TPCI.O57	TPCI 5,80% 2020-2027		/		10 000
TPCI.O58	TPCI 5,80% 2021-2028		/		10 400
TPCI.O59	TPCI 5,90% 2021-2031		/		10 500
TPCI.O60	TPCI 5,80% 2021-2028		/		10 000
TPCI.O49	TPCI 5,90% 2020- 2030		/		10 085
TPCI.O50	TPCI 5,90% 2020-2030		/		10 000
TPCI.O51	TPCI 5,80% 2020-2027		/		10 100
TPCI.O52	TPCI 5,90 % 2020-2030		/ 10,700	4 990	10 700
TPCI.O53	TPCI 5,80% 2020-2027		/		10 600
TPCI.O54	TPCI 5,90% 2020-2030		/		10 300
TPCI.O43	TPCI 5,90% 2020 - 2030		/		10 500
TPCI.O44	TPCI 5,80% 2020 - 2027		/		10 075
TPCI.O45	TPCI 5,80% 2020 -2027		/		10 195
TPCI.O46	TPCI 5,90% 2020 - 2030		/		10 500
TPCI.O47	TPCI 5,80% 2020 - 2027		/		10 250
TPCI.O48	TPCI 5,80% 2020- 2027		/		10 000
TPCI.O37	TPCI 5,80% 2019-2026		/		10 290
TPCI.O38	TPCI 5,75% 2019-2026		/		10 150
TPCI.O39	TPCI 5,75% 2019 - 2026		/		10 700
TPCI.O40	TPCI 5,75% 2019-2026		/		10 200
TPCI.O41	TPCI 5,80% 2020-2027		/ 10,700	4 995	10 700
TPCI.O42	TPCI 5,90% 2020-2030		/		10 700

vendredi 6 mai 2022

TPCI.O31	TPCI 5,75% 2019 - 2026			/			10 230
TPCI.O32	TPCI 2,23% 2019-2026			/			10 000
TPCI.O33	TPCI 5.75% 2019-2026			/	8,560	4 990	8 560
TPCI.O34	TPCI 6% 2019-2029			/			8 750
TPCI.O35	TPCI 5,75% 2019 -2026			/	10,200	2	10 000
TPCI.O36	TPCI 5,75% 2019- 2026			/			10 180
TPCI.O25	TPCI 5,95% 2017-2024 A			/			10 100
TPCI.O26	TPCI 5,95% 2017-2024 B			/			10 050
TPCI.O27	TPCI 6% 2017-2025			/			10 250
TPCI.O28	TPCI 6% 2018 - 2026			/			10 700
TPCI.O29	TPCI 6% 2018-2026			/	10,000	46	10 000
TPCI.O30	TPCI 5,95% 2018-2025			/			8 216
TPCI.O19	TPCI 5.99% 2015-2025			/			10 000
TPCI.O20	TPCI 5.85% 2015-2022			/			10 000
TPCI.O21	TPCI 6% 2016-2028			/	10,000	133	10 700
TPCI.O22	TPCI 5.90% 2016 - 2026			/	10,000	37	10 000
TPCI.O23	TPCI 5.90% 2016-2026			/			10 215
TPCI.O24	TPCI 6.25% 2017-2029			/			10 700
TPBF.O9	TPBF 6,50% 2019 - 2027			/			10 700
TPBJ.O3	TPBJ 6,50% 2020-2028			/			10 000
TPBJ.O4	TPBJ 5,50 % 2022-2037			/			10 000
TPBJ.O5	TPBJ 5,85 % 2022-2042			/			10 000
TPCI.O16	TPCI 6.55% 2014-2022			/	10,000	17	10 000
TPCI.O17	TPCI 3% 2014-2024			/			10 000
TPBF.O13	TPBF 6,50 % 2021 - 2031			/	10,500	600	10 500
TPBF.O4	TPBF 6.50% 2017-2027			/	10,000	50	10 700
TPBF.O5	TPBF 6,50% 2017-2024			/			10 700
TPBF.O6	TPBF 6.50% 2018-2025			/	10,700	2 490	10 700
TPBF.O7	TPBF 6,50% 2018- 2025			/			10 000
TPBF.O8	TPBF 6,50% 2019-2027			/			10 500
EOM.O7	ETAT DU MALI 6.50% 2021-2031			/	10,700	4 987	10 700
EOS.O5	ETAT SENEGAL 6.50% 2013-2023			/			10 000
EOS.O7	ETAT SENEGAL 6.30% 2015-2025	4	10,000	/			10 500
TPBF.O10	TPBF 6,50% 2020 - 2028			/			10 600
TPBF.O11	TPBF 6,50 % 2020-2028			/			10 000
TPBF.O12	TPBF 6.50% 2021-2031			/			10 700
BIDC.O4	BIDC-EBID 6.10% 2017-2027			/			8 025
BIDC.O5	BIDC-EBID 6,40% 2019-2026			/			10 700
BIDC.O6	BIDC-EBID 6,50 % 2021-2028			/			10 500
CRRH.O1	CRRH-UEMOA 6.10% 2012-2022			/			9 925
CRRH.O2	CRRH-UEMOA 6.10% 2012-2024			/			10 000
CRRH.O3	CRRH-UEMOA 6% 2013-2023			/			10 000
CRRH.O4	CRRH-UEMOA 6% 2014-2024			/			9 975
CRRH.O5	CRRH-UEMOA 5.85% 2015-2025			/			10 000
CRRH.O6	CRRH-UEMOA 5.85% 2016-2026			/			10 230
CRRH.O7	CRRH-UEMOA 5.95% 2017-2029			/	6,667	770	6 667
CRRH.O8	CRRH-UEMOA 5.95% 2018-2030			/			7 500
CRRH.O9	CRRH-UEMOA 6.05% 2018-2033			/			8 000

## SUKUK ET TITRES ASSIMILES

Symbole	Titre	Quantité résiduelle à l'achat	Cours Achat / Vente	Quantité résiduelle à la vente	Cours de Référence
SUKCI.S2	SUKUK CI 5.75% 2016-2023		/		10 500
SUKSN.S2	SUKUK SN 6% 2016-2026		/		10 600
SUKTG.S1	SUKUK TG 6.5% 2016-2026		/		10 600



**CALENDRIER DES ASSEMBLEES GENERALES**

**ANNEE : 2022**

Société	Nature	Date	Heure	Lieu
ECOBANK TG	Ordinaire	25/05/2022	10:00:00	Salle des Fêtes du Sofitel Abidjan Hôtel Ivoire - Côte d'Ivoire
NESTLE CI	Ordinaire	20/05/2022	10:00:00	VISIOCONFERENCE
SIB	Ordinaire	18/05/2022	09:00:00	Maison de l'Entreprise (siège du Patronat Ivoirien), Abidjan-Plateau à l'Angle duBoulevard de la republique et de l'Avenue Lamblin
ONATEL BF	Ordinaire	12/05/2022	10:30:00	ROYAL BEACH HÔTEL, OUAGADOUGOU-BURKINA FASO
SGB CI	Ordinaire	06/05/2022	09:00:00	Espace Latrille Events, sis à Abidjan Commune de Cocody, aux Deux-Plateaux Boulevard Latrille
SONATEL	Mixte	28/04/2022	10:00:00	VISIOCONFERENCE, dans ses locaux situés au Technopole à Dakar
BANK OF AFRICA SN	Ordinaire	15/04/2022	09:30:00	Immeuble Elan II au 2ème Etage, Almadies, Zone 12, Route de Ngor à Dakar
BANK OF AFRICA BN	Ordinaire	13/04/2022	10:00:00	Hôtel GOLDEN TULIP à Cotonou
SICABLE	Ordinaire	07/04/2022	10:00:00	Hôtel TIAMA, à ABIDJAN
CORIS BANK INTERNATIONAL	Ordinaire	07/04/2022	09:00:00	Hôtel SOPATEL Silmandé SA, à Ouagadougou
ECOBANK CI	Ordinaire	05/04/2022	10:00:00	l'Hôtel Radisson Blu, sis à Abidjan Port- Bouët, route de l'Aéroport International Félix Houphouët Boigny
BANK OF AFRICA ML	Ordinaire	05/04/2022	09:30:00	Siège de la banque à l'Immeuble BANK OF AFRICA, Avenue du Mali-Quartier ACI 2000
BANK OF AFRICA CI	Ordinaire	31/03/2022	10:00:00	Salle Jewels du patronat Ivoirien (CGECI) sis à Abidjan plateau, immeuble MDE 01 BP 8666 ABIDJAN
BANK OF AFRICA NG	Ordinaire	30/03/2022	10:00:00	Centre de Formation de la BOA-NIGER (BOA-Siège)
BANK OF AFRICA BF	Ordinaire	29/03/2022	10:00:00	Salle LAICO HOTEL OUAGA 2000



# L'actualité de la BRVM sur nos plateformes digitales

## Infos BRVM

Pour recevoir les informations boursières par SMS, souscrivez :



Côte d'Ivoire : \*430#  
Bénin : \*430\*15#



Côte d'Ivoire : #139#  
Burkina Faso : \*310#



Côte d'Ivoire : \*431#  
Niger : \*512\*9#  
Togo : \*310#

## Site web

[www.brvm.org](http://www.brvm.org)

## Application Mobile

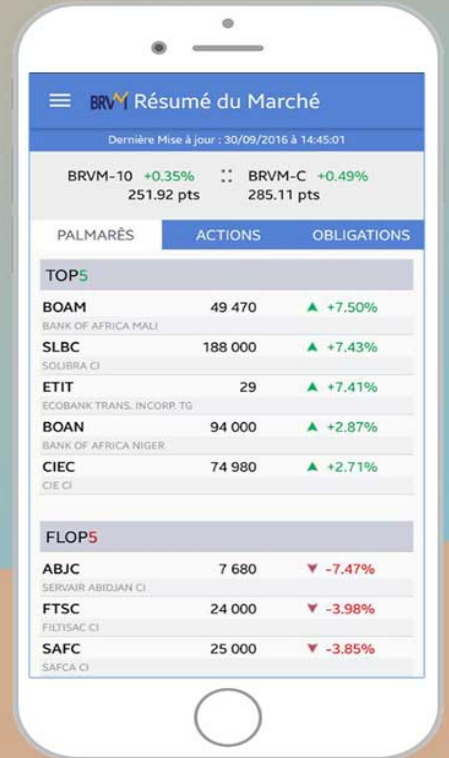

Disponible sur  
 Google play

Disponible sur  
 App Store



Nous suivre sur :

