

<b>BRVM 10</b>	<b>167,51</b>
Variation Jour	↓ -0,17 %
Variation annuelle	↑ 9,12 %



# BULLETIN OFFICIEL DE LA COTE

N° 86

jeudi 5 mai 2022

Site : www.brvm.org

<b>BRVM Composite</b>	<b>216,14</b>
Variation Jour	↓ -0,65 %
Variation annuelle	↑ 6,85 %

Evolution des indices

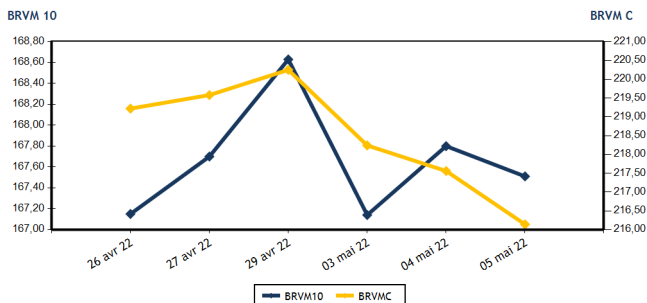

Volumes et valeurs transigés

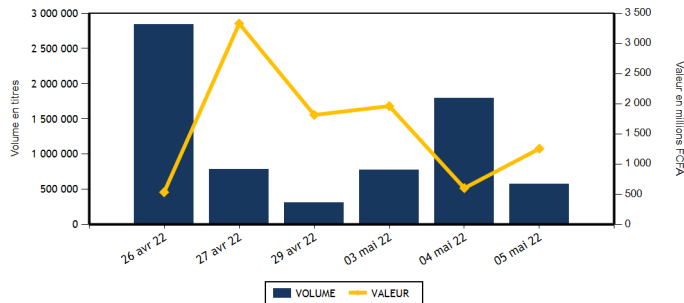

Actions	Niveau	Evol. Jour
Capitalisation boursière (FCFA)(Actions & Droits)	6 506 385 699 089	-0,65 %
Volume échangé (Actions & Droits)	574 795	-67,89 %
Valeur transigée (FCFA) (Actions & Droits)	1 255 259 183	110,03 %
Nombre de titres transigés	42	2,44 %
Nombre de titres en hausse	11	-8,33 %
Nombre de titres en baisse	24	-4,00 %
Nombre de titres inchangés	7	75,00 %

Obligations	Niveau	Evol. Jour
Capitalisation boursière (FCFA)	7 737 337 794 067	0,00 %
Volume échangé	73	-82,24 %
Valeur transigée (FCFA)	720 000	-82,56 %
Nombre de titres transigés	2	-50,00 %
Nombre de titres en hausse	0	-100,00 %
Nombre de titres en baisse	0	-
Nombre de titres inchangés	2	100,00 %

**PLUS FORTES HAUSSES**

Titres	Cours	Evol. Jour	Evol. annuelle
SICOR CI (SICC)	7 525	7,50 %	46,97 %
SETAO CI (STAC)	1 590	7,43 %	117,81 %
SODE CI (SDCC)	4 880	6,09 %	13,62 %
CROWN SIEM CI (SEMC)	775	5,44 %	1,31 %
SERVAIR ABIDJAN CI (ABJC)	1 800	4,96 %	2,86 %

**PLUS FORTES BAISES**

Titres	Cours	Evol. Jour	Evol. annuelle
TRACTAFRIC MOTORS CI (PRSC)	3 370	-7,42 %	-19,76 %
UNIWAX CI (UNXC)	1 590	-7,29 %	-20,50 %
NEI-CEDA CI (NEIC)	675	-6,90 %	8,00 %
BOLLORE (SDSC)	2 100	-6,67 %	-18,29 %
BANK OF AFRICA BF (BOABF)	5 600	-4,27 %	-9,68 %

**INDICES SECTORIELS**

Base = 100 au 14 juin 1999	Nombre de sociétés	Valeur	Evol. Jour	Evol. annuelle	Volume	Valeur	PER moyen
BRVM - INDUSTRIE	12	117,12	-1,33 %	6,37 %	34 394	184 232 330	30,65
BRVM - SERVICES PUBLICS	4	507,16	0,04 %	12,99 %	58 189	790 589 530	9,32
BRVM - FINANCES	15	78,04	-0,59 %	1,18 %	419 317	92 311 998	8,40
BRVM - TRANSPORT	2	509,96	-6,56 %	-18,03 %	504	1 055 605	8,20
BRVM - AGRICULTURE	5	325,57	0,25 %	33,81 %	17 648	129 744 145	7,05
BRVM - DISTRIBUTION	7	405,78	-2,39 %	-0,40 %	44 311	56 681 705	30,37
BRVM - AUTRES SECTEURS	1	1 961,87	7,43 %	117,81 %	432	643 870	19,09
BRVM - PETITES CAPITALISATIONS	-	-	-	-	-	-	-

Indicateurs	1er et 2è Comp.	BRVM PC
PER moyen du marché	8,84	
Taux de rendement moyen du marché	5,62	
Taux de rentabilité moyen du marché	5,63	
Nombre de sociétés cotées	46	
Nombre de lignes obligataires	100	
Volume moyen annuel par séance	1 498 740,00	
Valeur moyenne annuelle par séance	1 742 004 046,11	

Indicateurs	1er et 2è Comp.	BRVM PC
Ratio moyen de liquidité	6,10	
Ratio moyen de satisfaction	36,75	
Ratio moyen de tendance	602,47	
Ratio moyen de couverture	16,60	
Taux de rotation moyen du marché	0,05	
Prime de risque du marché	5,41	
Nombre de SGI participantes	29	

**Définitions**

Volume moyen annuel par séance = Valeur annuel échangé / nombre de séances  
 Valeur moyenne annuelle par séance = Valeur annuelle échangée / nombre de séances  
 Ratio moyen de liquidité = Moyenne des ratios de liquidité (Titres échangés / Volume des ordres de vente)  
 Ratio moyen de satisfaction = Moyenne des ratios de satisfaction (Titres échangés / Volume des ordres d'achat)  
 Ratio moyen de tendance = Moyenne des ratios de tendance (Volume des ordres d'achat / Volume des ordres de vente)  
 Ratio moyen de couverture = Moyenne des ratios de couverture (Volume des ordres de vente / Volume des ordres d'achat)

Taux moyen de rotation = moyenne des taux de rotation des actions cotées (volume transigé / capi flottante)  
 PER moyen du marché = moyenne des PER des actions cotées ayant un PER positif  
 Taux de rendement moyen = moyenne des taux de rendement des actions cotées ayant distribué un dividende  
 Taux de rentabilité moyen = moyenne des taux de rentabilité des actions cotées  
 Prime de risque du marché = (1 / le PER moyen du marché) - le taux de référence actuel des emprunts d'Etat



**MARCHE DES ACTIONS**

Symbole	Titre	Cours Précédent	Cours du jour		Variation jour	Séance de cotation		Cours Référence	Variation de l'année précédente	Dernier dividende payé		Rdt. Net	PER
			Ouv.	Clôt.		Volume	Valeur			Montant net	Date		
<b>SECTEUR - INDUSTRIE</b>		<b>117,12</b>	<b>points</b>		<b>-1,33 %</b>								
CABC	SICABLE CI	1 120	1 120	1 165	4,02 %	406	454 990	1 165	14,78 %	133,00	2-août-21	11,42 %	172,01
FTSC	FILTISAC CI	1 460	1 450	1 405	-3,77 %	1 528	2 189 000	1 405	-16,37 %	235,00	30-juil.-21	16,73 %	5,58
NEIC	NEI-CEDA CI	725	675	675	-6,90 %	1 418	957 150	675	8,00 %	9,00	28-juin-01		8,79
NTLC	NESTLE CI	7 400	7 400	7 350	-0,68 %	2 443	17 857 585	7 350	59,61 %	363,67	30-juil.-21	4,95 %	7,63
SEMC	CROWN SIEM CI	735	735	775	5,44 %	1 767	1 314 465	775	1,31 %	14,40	28-déc.-21	1,86 %	26,50
SIVC	AIR LIQUIDE CI	825	825	825	0,00 %	1 876	1 548 250	825	-7,82 %	63,00	29-sept.-17		
SLBC	SOLIBRA CI	155 000	152 000	152 000	-1,94 %	112	17 027 005	152 000	-2,56 %	2 736,00	3-août-21	1,80 %	14,28
SMBC	SMB CI	6 465	6 945	6 465	0,00 %	18 593	111 970 095	6 465	-6,30 %	810,00	15-juil.-21	12,53 %	5,36
STBC	SITAB CI	6 450	6 450	6 400	-0,78 %	4 330	27 811 250	6 400	3,56 %	436,12	2-juil.-21	6,81 %	12,10
TTRC	TRITURAF CI-Ste en Liquidation	490	SP	SP	0,00 %			490	0,00 %	1 440,00	19-juil.-02		
UNLC	UNILEVER CI	4 850	NC	NC	0,00 %			4 850	-0,82 %	1 233,00	9-juil.-12		
UNXC	UNIWAX CI	1 715	1 590	1 590	-7,29 %	1 921	3 102 540	1 590	-20,50 %	18,00	16-juil.-21	1,13 %	23,55
<b>TOTAL</b>						<b>34 394</b>	<b>184 232 330</b>						<b>30,65</b>
<b>SECTEUR - SERVICES PUBLICS</b>		<b>507,16</b>	<b>points</b>		<b>0,04 %</b>								
CIEC	CIE CI	2 115	2 100	2 100	-0,71 %	5 036	10 160 505	2 100	10,82 %	167,14	14-juil.-21	7,96 %	12,05
ONTBF	ONATEL BF	4 230	4 230	4 180	-1,18 %	3 529	14 682 450	4 180	5,96 %	399,56	1-juin-21	9,56 %	8,78
SDCC	SODE CI	4 600	4 600	4 880	6,09 %	2 448	11 515 700	4 880	13,62 %	337,50	27-juil.-21	6,92 %	10,09
SNTS	SONATEL SN	15 975	15 975	16 000	0,16 %	47 176	754 230 875	16 000	14,49 %	1 225,00	17-mai-21	7,66 %	6,34
<b>TOTAL</b>						<b>58 189</b>	<b>790 589 530</b>						<b>9,32</b>
<b>SECTEUR - FINANCES</b>		<b>78,04</b>	<b>points</b>		<b>-0,59 %</b>								
BICC	BICI CI	6 280	6 145	6 145	-2,15 %	5	30 725	6 145	-16,96 %	50,00	6-juil.-21	0,81 %	10,67
BOAB	BANK OF AFRICA BN	6 395	6 450	6 300	-1,49 %	2 793	17 722 525	6 300	18,87 %	436,00	20-mai-21	6,92 %	7,67
BOABF	BANK OF AFRICA BF	5 850	5 500	5 600	-4,27 %	105	587 000	5 600	-9,68 %	370,00	3-mai-21	6,61 %	5,80
BOAC	BANK OF AFRICA CI	5 200	5 200	5 050	-2,88 %	346	1 794 725	5 050	-13,75 %	315,00	12-mai-21	6,24 %	6,07
BOAM	BANK OF AFRICA ML	1 250	1 335	1 250	0,00 %	890	1 122 400	1 250	-15,82 %	271,00	15-mai-19		10,92
BOAN	BANK OF AFRICA NG	6 975	6 960	6 970	-0,07 %	123	856 555	6 970	36,67 %	429,66	6-mai-21	6,16 %	9,64
BOAS	BANK OF AFRICA SENEGAL	2 200	2 200	2 200	0,00 %	1 269	2 791 800	2 200	-6,38 %	161,01	1-juin-21	7,32 %	4,77
CBIBF	CORIS BANK INTERNATIONAL	9 600	NC	NC	0,00 %			9 600	-8,57 %	406,00	6-juil.-21	4,23 %	6,60
ECOC	ECOBANK COTE D'IVOIRE	4 505	4 600	4 510	0,11 %	1 678	7 636 600	4 510	-5,75 %	294,30	6-mai-21	6,53 %	7,24
ETIT	ECOBANK TRANS. INCORP. TG	17	17	17	0,00 %	401 464	6 443 338	17	-5,56 %	1,21	28-avr.-17		1,59
NSBC	NSIA BANQUE COTE D'IVOIRE	5 850	5 750	5 750	-1,71 %	6 256	35 972 565	5 750	-7,03 %	77,69	27-juil.-20	1,35 %	19,75
ORGT	ORAGROUP TOGO	3 995	3 700	3 995	0,00 %	432	1 626 415	3 995	-4,65 %	59,52	17-juil.-20	1,49 %	14,01
SAFC	SAFCA CI	1 090	1 090	1 075	-1,38 %	1 871	1 977 760	1 075	26,47 %	23,04	29-juil.-11		
SGBC	SOCIETE GENERALE COTE D'IVOIRE	13 965	14 000	14 000	0,25 %	473	6 617 940	14 000	32,14 %	368,30	30-juin-21	2,63 %	6,46
SIBC	SOCIETE IVOIRIENNE DE BANQUE	4 440	4 440	4 415	-0,56 %	1 612	7 131 650	4 415	10,79 %	360,00	23-juil.-21	8,15 %	6,49
<b>TOTAL</b>						<b>419 317</b>	<b>92 311 998</b>						<b>8,40</b>
<b>SECTEUR - TRANSPORT</b>		<b>509,96</b>	<b>points</b>		<b>-6,56 %</b>								
SDSC	BOLLORE	2 250	2 100	2 100	-6,67 %	504	1 055 605	2 100	-18,29 %	100,00	11-août-21	4,76 %	8,20
SVOC	MOVIS CI	2 395	SP	SP	0,00 %			2 395	0,00 %	270,00	5-juil.-99		



**MARCHE DES ACTIONS**

Symbole	Titre	Cours Précédent	Cours du jour		Variation jour	Séance de cotation		Cours Référence	Variation de l'année précédente	Dernier dividende payé		Rdt. Net	PER
			Ouv.	Clôt.		Volume	Valeur			Montant net	Date		
<b>SECTEUR - AGRICULTURE</b>		<b>325,57</b>	<b>points</b>		<b>↑</b>	<b>0,25 %</b>							
PALC	PALM CI	13 100	13 095	12 995	-0,80 %	4 011	52 281 950	12 995	85,91 %	102,51	27-août-21	0,79 %	4,73
SCRC	SUCRIVOIRE	950	880	935	-1,58 %	552	496 700	935	-2,60 %	40,50	20-août-21	4,33 %	10,25
SICC	SICOR CI	7 000	7 000	7 525	7,50 %	41	303 800	7 525	46,97 %	1 919,00	25-sept.-00		4,56
SOGC	SOGB CI	6 015	6 015	6 100	1,41 %	8 679	52 767 090	6 100	22,00 %	250,00	15-juil.-21	4,10 %	8,95
SPHC	SAPH CI	5 460	5 465	5 500	0,73 %	4 365	23 894 605	5 500	5,87 %	132,30	24-août-21	2,41 %	6,77
<b>TOTAL</b>						17 648	129 744 145						7,05
<b>SECTEUR - DISTRIBUTION</b>		<b>405,78</b>	<b>points</b>		<b>↓</b>	<b>-2,39 %</b>							
ABJC	SERVAIR ABIDJAN CI	1 715	1 800	1 800	4,96 %	15	27 000	1 800	2,86 %	164,96	30-sept.-19		
BNBC	BERNABE CI	1 970	1 970	1 970	0,00 %	295	577 690	1 970	-9,43 %	45,00	19-juil.-19		81,65
CFAC	CFAO MOTORS CI	1 100	1 100	1 080	-1,82 %	37 125	40 098 840	1 080	-9,24 %	22,15	15-juil.-21	2,05 %	29,19
PRSC	TRACTAFRIC MOTORS CI	3 640	3 500	3 370	-7,42 %	233	791 710	3 370	-19,76 %	162,90	2-sept.-21	4,83 %	11,25
SHEC	VIVO ENERGY CI	870	860	850	-2,30 %	135	115 075	850	-1,16 %	63,90	26-nov.-20	7,52 %	
TTLC	TOTAL CI	2 400	2 400	2 320	-3,33 %	251	590 345	2 320	10,48 %	109,31	27-sept.-21	4,71 %	13,11
TTLS	TOTAL SN	2 445	2 405	2 400	-1,84 %	6 257	14 481 045	2 400	21,52 %	223,60	30-juil.-21	9,32 %	16,66
<b>TOTAL</b>						44 311	56 681 705						30,37
<b>AUTRES SECTEURS</b>		<b>1 961,87</b>	<b>points</b>		<b>↑</b>	<b>7,43 %</b>							
STAC	SETAO CI	1 480	1 480	1 590	7,43 %	432	643 870	1 590	117,81 %	66,15	16-juil.-21	4,16 %	19,09
<b>TOTAL</b>						432	643 870						19,09
<b>TOTAL - Marché des actions</b>						574 795	1 255 259 183						

**MARCHE DES DROITS**

Symbole	Titre	Cours Précédent	Cours du jour		Variation jour	Séance de cotation		Cours Référence	Variation depuis l'origine	Parité	Periode de négociation	
			Ouv.	Clôt.		Volume	Valeur				Début	fin
<b>TOTAL</b>												
<b>TOTAL - Marché des droits</b>												

**TROISIEME COMPARTIMENT - BRVM PETITES CAPITALISATIONS**

Symbole	Titre	Cours Précédent	Cours du jour		Variation jour	Séance de cotation		Cours Référence	Variation depuis l'origine
			Ouv.	Clôt.		Volume	Valeur		
<b>TOTAL</b>									
<b>TOTAL - 3ème Compartiment - BRVM PC</b>									

**Légende:**  
 (d) Ex-dividende (d) Variation par rapport au cours de référence  
 Cours du jour: Ouv.: Ouverture Clôt.: Clôture Moy.: Moyen  
 Mentions : NC: Non Coté Ex-c: Ex-coupon Ex-d: Ex-droit SP: Suspendu Val-T: Valeur Théorique  
 PER = Cours / BNPA selon les données disponibles Rdt. Net: Rendement net (DNPA / Cours)  
 Comp.: 1 - Premier Compartiment 2 - Second Compartiment 3 - Compartiment de croissance  
 Ratio de liquidité = Titres échangés / Volume des ordres de vente  
 : Progression de l'indice sectoriel : Stabilité de l'indice sectoriel : Recul de l'indice sectorie

MARCHE DES OBLIGATIONS

Symbole	Titre	Valeur nominale	Cours Précédent	Cours du jour	Cours Référence	Séance de cotation		Coupon couru	Coupon d'intérêt		Type Amort
						Volume	Valeur	Période	Montant net	Eché.	
<b>OBLIGATIONS D'ETAT</b>											
EOM.01	ETAT DU MALI 6.20% 2016-2023	3 332	3 565	NC	3 565.24		196,40	A	206,58	23-mai-22	ACD
EOM.02	Etat du Mali 6.50% 2017-2024	4 000	4 000	NC	4 000		10,68	A	260,00	20-avr.-23	AC
EOM.03	ETAT DU MALI 6,50 % 2018-2025	8 000	8 000	NC	8 000		377,53	A	650,00	5-oct.-22	AC
EOM.04	ETAT DU MALI 6,50% 2019-2027	10 000	10 000	NC	10 000		528,90	A	650,00	12-juil.-22	AC
EOM.05	ETAT DU MALI 6,50% 2020-2028	10 000	10 100	NC	10 100		69,45	A	650,00	27-mars-23	ACD
EOM.06	ETAT DU MALI 6,50% 2020-2027	10 000	10 700	NC	10 700		277,81	A	650,00	30-nov.-22	AC
EOM.07	ETAT DU MALI 6.50% 2021-2031	10 000	10 700	NC	10 700		33,84	A	650,00	16-avr.-23	AC
EOS.05	ETAT SENEGAL 6.50% 2013-2023	10 000	10 000	NC	10 000		172,38	S	325,00	29-juil.-22	ACD
EOS.07	ETAT SENEGAL 6.30% 2015-2025	10 000	10 500	NC	10 500		277,89	S	312,41	25-mai-22	ACD
TPBF.O10	TPBF 6,50% 2020 - 2028	10 000	10 600	NC	10 600		81,25	S	325,00	20-sept.-22	ACD
TPBF.O11	TPBF 6,50 % 2020-2028	10 000	10 000	10 000	10 000	70	700 000	S	325,00	9-juil.-22	ACD
TPBF.O12	TPBF 6.50% 2021-2031	10 000	10 700	NC	10 700		72,42	S	325,00	25-sept.-22	ACD
TPBF.O13	TPBF 6,50 % 2021 - 2031	10 000	10 500	NC	10 500		213,67	S	325,00	6-juil.-22	ACD
TPBF.O4	TPBF 6.50% 2017-2027	10 000	10 700	NC	10 700		167,40	S	322,33	31-juil.-22	ACD
TPBF.O5	TPBF 6,50% 2017-2024	10 000	10 700	NC	10 700		226,79	S	325,00	29-juin-22	ACD
TPBF.O6	TPBF 6.50% 2018-2025	10 000	10 695	NC	10 695		268,90	S	324,11	5-juin-22	ACD
TPBF.O7	TPBF 6,50% 2018- 2025	10 000	10 000	NC	10 000		307,04	S	325,00	15-mai-22	AC
TPBF.O8	TPBF 6,50% 2019-2027	10 000	10 500	NC	10 500		320,55	S	322,33	6-mai-22	ACD
TPBF.O9	TPBF 6,50% 2019 - 2027	10 000	10 700	NC	10 700		47,95	S	325,00	8-oct.-22	ACD
TPBJ.O3	TPBJ 6,50% 2020-2028	10 000	10 000	NC	10 000		450,55	A	650,00	25-août-22	AC
TPBJ.O4	TPBJ 5,50 % 2022-2037	10 000	10 000	NC	10 000		97,95	A	550,00	1-mars-23	AC
TPBJ.O5	TPBJ 5,85 % 2022-2042	10 000	10 000	NC	10 000		104,18	A	585,00	1-mars-23	ACD
TPCI.O16	TPCI 6.55% 2014-2022	10 000	10 000	NC	10 000		628,08	A	655,00	20-mai-22	ACD
TPCI.O17	TPCI 3% 2014-2024	10 000	10 000	NC	10 000		112,91	S	150,00	19-juin-22	ACD
TPCI.O19	TPCI 5.99% 2015-2025	10 000	10 000	NC	10 000		584,23	A	599,00	14-mai-22	ACD
TPCI.O20	TPCI 5.85% 2015-2022	10 000	10 000	NC	10 000		47,95	S	292,50	5-oct.-22	ACD
TPCI.O21	TPCI 6% 2016-2028	10 000	10 700	NC	10 700		44,38	A	600,00	8-avr.-23	ACD
TPCI.O22	TPCI 5.90% 2016 - 2026	10 000	10 000	NC	10 000		523,73	A	590,00	15-juin-22	ACD
TPCI.O23	TPCI 5.90% 2016-2026	10 000	10 215	NC	10 215		273,18	A	590,00	17-nov.-22	ACD
TPCI.O24	TPCI 6.25% 2017-2029	10 000	10 700	NC	10 700		59,77	S	312,50	30-sept.-22	ACD
TPCI.O25	TPCI 5,95% 2017-2024 A	10 000	10 100	NC	10 100		17,88	S	297,50	24-oct.-22	ACD
TPCI.O26	TPCI 5,95% 2017-2024 B	10 000	10 050	NC	10 050		289,28	S	297,50	10-mai-22	ACD
TPCI.O27	TPCI 6% 2017-2025	10 000	10 250	NC	10 250		209,34	S	300,00	29-juin-22	ACD
TPCI.O28	TPCI 6% 2018 - 2026	10 000	10 700	NC	10 700		453,70	A	600,00	2-août-22	ACD
TPCI.O29	TPCI 6% 2018-2026	10 000	10 200	NC	10 200		325,48	A	600,00	19-oct.-22	ACD
TPCI.O30	TPCI 5,95% 2018-2025	8 000	8 216	NC	8 216		186,49	S	237,35	13-juin-22	ACD
TPCI.O31	TPCI 5,75% 2019 - 2026	10 000	10 230	NC	10 230		502,53	A	575,00	20-juin-22	ACD
TPCI.O32	TPCI 2,23% 2019-2026	10 000		NC			584,69	A	669,00	20-juin-22	ACD
TPCI.O33	TPCI 5.75% 2019-2026	8 000	8 560	NC	8 560		57,97	A	460,00	20-mars-23	ACD
TPCI.O34	TPCI 6% 2019-2029	8 750	8 750	NC	8 750		66,16	A	525,00	20-mars-23	ACD
TPCI.O35	TPCI 5,75% 2019 -2026	10 000	10 000	NC	10 000		469,45	A	575,00	11-juil.-22	ACD
TPCI.O36	TPCI 5,75% 2019- 2026	10 000	10 180	NC	10 180		404,86	A	575,00	21-août-22	ACD
TPCI.O37	TPCI 5,80% 2019-2026	10 000	10 290	NC	10 290		241,53	A	580,00	4-déc.-22	ACD
TPCI.O38	TPCI 5,75% 2019-2026	10 000	10 150	NC	10 150		239,45	A	575,00	4-déc.-22	ACD
TPCI.O39	TPCI 5,75% 2019 - 2026	10 000	10 700	NC	10 700		315,07	A	575,00	17-oct.-22	ACD
TPCI.O40	TPCI 5,75% 2019-2026	10 000	10 200	NC	10 200		181,16	A	575,00	10-janv.-23	ACD
TPCI.O41	TPCI 5,80% 2020-2027	10 000	10 700	NC	10 700		104,88	A	580,00	28-févr.-23	ACD
TPCI.O42	TPCI 5,90% 2020-2030	10 000	10 700	NC	10 700		106,68	A	590,00	28-févr.-23	ACD
TPCI.O43	TPCI 5,90% 2020 - 2030	10 000	10 500	NC	10 500		19,40	A	590,00	23-avr.-23	ACD
TPCI.O44	TPCI 5,80% 2020 - 2027	10 000	10 075	NC	10 075		19,07	A	580,00	23-avr.-23	ACD
TPCI.O45	TPCI 5,80% 2020 -2027	10 000	10 195	NC	10 195		513,26	A	580,00	16-juin-22	ACD
TPCI.O46	TPCI 5,90% 2020 - 2030	10 000	10 500	NC	10 500		522,11	A	590,00	16-juin-22	ACD
TPCI.O47	TPCI 5,80% 2020 - 2027	10 000	10 250	NC	10 250		513,26	A	580,00	16-juin-22	ACD
TPCI.O48	TPCI 5,80% 2020- 2027	10 000	10 000	NC	10 000		444,93	A	580,00	29-juil.-22	ACD
TPCI.O49	TPCI 5,90% 2020- 2030	10 000	10 085	NC	10 085		452,60	A	590,00	29-juil.-22	ACD
TPCI.O50	TPCI 5,90% 2020-2030	10 000	10 000	NC	10 000		404,11	A	590,00	28-août-22	ACD
TPCI.O51	TPCI 5,80% 2020-2027	10 000	10 100	NC	10 100		341,64	A	580,00	2-oct.-22	ACD
TPCI.O52	TPCI 5,90 % 2020-2030	10 000	10 700	NC	10 700		347,53	A	590,00	2-oct.-22	ACD
TPCI.O53	TPCI 5,80% 2020-2027	10 000	10 600	NC	10 600		300,33	A	580,00	28-oct.-22	ACD
TPCI.O54	TPCI 5,90% 2020-2030	10 000	10 300	NC	10 300		305,51	A	590,00	28-oct.-22	ACD

jeudi 5 mai 2022

TPCI.055	TPCI 5,80% 2020 -2027	10 000	10 500	NC	10 500			209,75	A	580,00	24-déc.-22	ACD
TPCI.056	TPCI 5,90% 2020- 2030	10 000	10 700	NC	10 700			213,37	A	590,00	24-déc.-22	ACD
TPCI.057	TPCI 5,80% 2020-2027	10 000	10 000	NC	10 000			263,78	A	580,00	20-nov.-22	ACD
TPCI.058	TPCI 5,80% 2021-2028	10 000	10 400	NC	10 400			90,58	A	580,00	9-mars-23	ACD
TPCI.059	TPCI 5,90% 2021-2031	10 000	10 500	NC	10 500			92,14	A	590,00	9-mars-23	ACD
TPCI.060	TPCI 5,80% 2021-2028	10 000	10 000	NC	10 000			567,29	A	580,00	13-mai-22	ACD
TPCI.061	TPCI 5,90% 2021-2031	10 000	10 050	NC	10 050			577,07	A	590,00	13-mai-22	ACD
TPCI.062	TPCI 5,80 % 2021 -2028	10 000	10 700	NC	10 700			491,01	A	580,00	30-juin-22	ACD
TPCI.063	TPCI 5,90% 2021 -2031	10 000	10 000	NC	10 000			481,32	A	590,00	30-juin-22	ACD
TPCI.064	TPCI 5,80 % 2021 - 2028	10 000	10 180	NC	10 180			416,33	A	580,00	16-août-22	ACD
TPCI.065	TPCI 5,90% 2021-2031	10 000	10 500	NC	10 500			350,77	A	590,00	30-sept.-22	ACD
TPCI.066	TPCI 5,90% 2021-2031	10 000	10 150	NC	10 150			292,58	A	590,00	5-nov.-22	ACD
TPCI.067	TPCI 5,90 % 2021-2036	10 000	10 025	NC	10 025			226,30	A	590,00	16-déc.-22	ACD
TPCI.068	TPCI 5,90 % 2022-2037	10 000	10 700	NC	10 700			150,33	A	590,00	1-févr.-23	ACD
TPNE.01	TRESOR PUBLIC DU NIGER 6,50% 2019-2026	10 000	10 700	NC	10 700			67,67	A	650,00	28-mars-23	ACD
TPNE.02	TRESOR PUBLIC DU NIGER 6,50% 2019 - 2026	10 000	10 700	NC	10 700			493,29	A	650,00	1-août-22	ACD
TPNE.03	TRESOR PUBLIC DU NIGER 6,5% 2020-2027	10 000	10 700	NC	10 700			495,07	A	650,00	31-juil.-22	ACD
TPNE.04	TRESOR PUBLIC DU NIGER 6,30% 2021-2031	10 000	10 700	NC	10 700			438,41	A	630,00	24-août-22	ACD
<b>TOTAL</b>						<b>70</b>	<b>700 000</b>					

**OBLIGATIONS REGIONALES**

BIDC.04	BIDC-EBID 6.10% 2017-2027	7 500	8 025	NC	8 025			404,86	A	457,50	16-juin-22	ACD
BIDC.05	BIDC-EBID 6,40% 2019-2026	10 000	10 700	NC	10 700			199,78	S	320,00	12-juil.-22	ACD
BIDC.06	BIDC-EBID 6,50 % 2021-2028	10 000	10 500	NC	10 500			299,18	S	322,33	18-mai-22	ACD
CRRH.01	CRRH-UEMOA 6.10% 2012-2022	10 000	9 925	NC	9 925			136,49	S	305,00	13-août-22	AC
CRRH.02	CRRH-UEMOA 6.10% 2012-2024	10 000	10 000	NC	10 000			181,99	S	305,00	17-juil.-22	AC
CRRH.03	CRRH-UEMOA 6% 2013-2023	10 000	10 000	NC	10 000			14,75	S	300,00	26-oct.-22	AC
CRRH.04	CRRH-UEMOA 6% 2014-2024	10 000	9 975	NC	9 975			207,69	S	300,00	30-juin-22	AC
CRRH.05	CRRH-UEMOA 5.85% 2015-2025	10 000	10 000	NC	10 000			193,93	S	290,10	4-juil.-22	AC
CRRH.06	CRRH-UEMOA 5.85% 2016-2026	10 000	10 230	NC	10 230			197,15	S	292,50	3-juil.-22	ACD
CRRH.07	CRRH-UEMOA 5.95% 2017-2029	6 667	6 667	NC	6 667			185,18	S	198,33	17-mai-22	AC
CRRH.08	CRRH-UEMOA 5.95% 2018-2030	7 500	7 500	NC	7 500			165,50	S	223,13	21-juin-22	AC
CRRH.09	CRRH-UEMOA 6.05% 2018-2033	8 000	8 000	NC	8 000			179,51	S	242,00	21-juin-22	AC
<b>TOTAL</b>						<b>0</b>	<b>0</b>					

**OBLIGATIONS PRIVEES**

BHSN.01	DIASPORA BONDS BHS 6,25% 2019-	10 000	10 700	NC	10 700			196,92	S	309,93	10-juil.-22	ACD
FNSBC.01	FCTC NSIA BANQUE 7 % 2020-2025	6 667	6 667	6 666	6 666.66	3	20 000	62,14	T	114,33	16-juin-22	ACD
FTIMC.01	FCTC TEYLIMOM IMMO 7 % 2021-2028	10 000	10 200	NC	10 200			108,12	T	171,50	8-juin-22	ACD
ORGT.02	ORAGROUP SA 7,15% 2021-2028	10 000	10 700	NC	10 700			35,16	S	715,00	26-oct.-22	ACD
PADS.03	PAD 6,60% 2020-2027	10 000	10 000	NC	10 000			28,85	S	330,00	19-oct.-22	ACD
SNLC.01	SENELEC 6,50% 2018-2025	6 000	6 420	NC	6 420			41,33	S	195,00	27-sept.-22	AC
SNTS.02	SONATEL 6,50% 2020-2027	10 000	10 700	NC	10 700			182,46	S	302,99	16-juil.-22	ACD
<b>TOTAL</b>						<b>3</b>	<b>20 000</b>					

**SUKUK ET TITRES ASSIMILES**

SUKCI.S2	SUKUK CI 5.75% 2016-2023	10 000	10 500	NC	10 500			94,24	S	293,89	7-sept.-22	ACD
SUKSN.S2	SUKUK SN 6% 2016-2026	10 000	10 600	NC	10 600			165,00	S	301,67	26-juil.-22	ACD
SUKTG.S1	SUKUK TG 6.5% 2016-2026	10 000	10 600	NC	10 600			158,20	S	371,86	17-août-22	ACD
<b>TOTAL</b>						<b>0</b>	<b>0</b>					

**TOTAL - Marché des obligations**

73 720 000

**Légende :**  
 (#) (\*) Ex-Coupon couru (#)Cours de référence amorti / Coupon couru Ex-c (#)Ex-marge de profits  
 Cours du jour: Ouv.: Ouverture Clôt.: Clôture Moy.: Moyen  
 Type Amort: Type d'Amortissement IF: In Fine AC: Amortissement Constant AD: Amortissement Dégressif ACD: Amortissement Constant Différé  
 Période: Périodicité de paiement des coupons A: Annuelle S: Semestrielle T: Trimestrielle  
 Eché.: Échéance de paiement des intérêts  
 Mentions: NC: Non Coté Ex-c: Ex-coupon ou Ex-droit SP: Suspendu

## INFORMATIONS

### OPERATIONS EN COURS

Emetteur	Opération
SONATEL	Païement de dividendes de 1 400 F CFA net par action, le 18/05/2022
BANK OF AFRICA BN	Païement de dividendes de 546 F CFA net par action, le 25/05/2022
BANK OF AFRICA SN	Païement de dividendes de 161 F CFA net par action, le 01/06/2022
BANK OF AFRICA NG	Païement de dividendes de 567,30 F CFA net par action, le 12/05/2022

### AVIS

Entité	N°	Nature	Objet
--------	----	--------	-------

### COMMUNIQUES

Emetteur	N°	Nature	Objet
BIDC	20220505-3	Notation Financière	Notation financière- BIDC
SIB	20220505-2	Communiqué-Avis de Convocation	Erratum Avis de convocation - Assemblée Générale Ordinaire - SIB CI
SIB	20220505-1	Communiqué-Avis de Convocation	Avis de convocation - Assemblée Générale Ordinaire - SIB CI
BIDC	20220505	Etats financiers	Etats financiers Exercices 2021 - BIDC

**QUANTITES RESIDUELLES**

**MARCHE DES ACTIONS**

Symbole	Titre	Quantité résiduelle à l'achat	Cours Achat / Vente			Quantité résiduelle à la vente	Cours de Référence
ABJC	SERVAIR ABIDJAN CI	345	1,705	/	1,800	1 489	1 800
BICC	BICI CI	354	6,000	/	6,280	271	6 145
BNBC	BERNABE CI	122	1,970	/	2,100	100	1 970
BOAB	BANK OF AFRICA BN	2 618	6,300	/	6,390	70	6 300
BOABF	BANK OF AFRICA BF	90	5,500	/	5,795	300	5 600
BOAC	BANK OF AFRICA CI			/	5,050	150	5 050
BOAM	BANK OF AFRICA ML	22	1,250	/	1,260	67	1 250
BOAN	BANK OF AFRICA NG	15	6,950	/	6,970	493	6 970
BOAS	BANK OF AFRICA SENEGAL	6	2,150	/	2,200	591	2 200
CABC	SICABLE CI	160	1,120	/	1,170	282	1 165
CBIBF	CORIS BANK INTERNATIONAL	15	8,880	/	9,595	27	9 600
CFAC	CFAO MOTORS CI	86	1,100	/	1,140	24 574	1 080
CIEC	CIE CI	6	2,005	/	2,100	439	2 100
ECOC	ECOBANK COTE D'IVOIRE	2 142	4,510	/	4,570	7	4 510
ETIT	ECOBANK TRANS. INCORP. TG	784 500	16	/	17	940 021	17
FTSC	FILTISAC CI	2	1,405	/	1,410	53	1 405
NEIC	NEI-CEDA CI			/	Marché	6 496	675
NSBC	NSIA BANQUE COTE D'IVOIRE			/	5,750	69	5 750
N TLC	NESTLE CI	311	7,300	/	7,350	1 155	7 350
ONTBF	ONATEL BF	557	4,150	/	4,180	990	4 180
ORGT	ORAGROUP TOGO	3	3,850	/	3,995	3 432	3 995
PALC	PALM CI	20	12,885	/	12,995	552	12 995
PRSC	TRACTAFRIC MOTORS CI			/	Marché	1 971	3 370
SAFC	SAFCA CI	480	1,010	/	1,075	1 998	1 075
SCRC	SUCRIVOIRE	110	900	/	935	72	935
SDCC	SODE CI	100	4,750	/	4,880	105	4 880
SDSC	BOLLORE	40	2,090	/	2,100	493	2 100
SEMC	CROWN SIEM CI	2	750	/	775	405	775
SGBC	SOCIETE GENERALE COTE D'IVOIRE	5	13,995	/	14,000	1 170	14 000
SHEC	VIVO ENERGY CI	50	810	/	850	70	850
SIBC	SOCIETE IVOIRIENNE DE BANQUE	110	4,410	/	4,415	1 195	4 415
SICC	SICOR CI	9	Marché	/			7 525
SIVC	AIR LIQUIDE CI	30 062	825	/	865	810	825
SLBC	SOLIBRA CI	4	150,000	/	152,000	10	152 000
SMBC	SMB CI	500	6,100	/	6,465	84	6 465
SNTS	SONATEL SN	96	15,990	/	16,200	10	16 000
SOGC	SOGB CI	300	6,015	/	6,100	1 476	6 100
SPHC	SAPH CI	99	5,460	/	5,500	650	5 500
STAC	SETAO CI	20	1,370	/			1 590
STBC	SITAB CI	100	6,400	/	6,450	1 165	6 400
SVOC	MOVIS CI			/			2 395
TTLC	TOTAL CI	38	2,320	/	2,395	189	2 320
TTLS	TOTAL SN	180	2,300	/	2,400	199	2 400
TTRC	TRITURAF CI-Ste en Liquidation			/			490
UNLC	UNILEVER CI	2	Marché	/			4 850
UNXC	UNIWAX CI			/	Marché	4 044	1 590



**QUANTITES RESIDUELLES**

**MARCHE DES DROITS**

Symbole	Titre	Quantité résiduelle à l'achat	Cours Achat / Vente	Quantité résiduelle à la vente	Cours de Référence
---------	-------	-------------------------------	---------------------	--------------------------------	--------------------

**TROISIEME COMPARTIMENT - BRVM PETITES CAPITALISATIONS**

Symbole	Titre	Quantité résiduelle à l'achat	Cours Achat / Vente	Quantité résiduelle à la vente	Cours de Référence
---------	-------	-------------------------------	---------------------	--------------------------------	--------------------

**QUANTITES RESIDUELLES**

**MARCHE DES OBLIGATIONS**

Symbole	Titre	Quantité résiduelle à l'achat	Cours Achat / Vente	Quantité résiduelle à la vente	Cours de Référence
BHSN.O1	DIASPORA BONDS BHS 6,25% 2019-		/ 10,000	108	10 700
FNSBC.O1	FCTC NSIA BANQUE 7 % 2020-2025	24	6,666.66 /		6 667
FTIMC.O1	FCTC TEYLIM IMMO 7 % 2021-2028		/ 10,200	68	10 200
ORGT.O2	ORAGROUP SA 7,15% 2021-2028		/ 10,700	2 000	10 700
PADS.O3	PAD 6,60% 2020-2027		/ 10,600	94	10 000
SNLC.O1	SENELEC 6,50% 2018-2025		/		6 420
SNTS.O2	SONATEL 6,50% 2020-2027	52	10,000 /		10 700
EOM.O1	ETAT DU MALI 6.20% 2016-2023		/		3 565
EOM.O2	Etat du Mali 6.50% 2017-2024		/ 4,000	42	4 000
EOM.O3	ETAT DU MALI 6,50 % 2018-2025		/		8 000
EOM.O4	ETAT DU MALI 6,50% 2019-2027		/		10 000
EOM.O5	ETAT DU MALI 6,50% 2020-2028		/ 10,000	9 952	10 100
EOM.O6	ETAT DU MALI 6,50% 2020-2027		/ 10,700	2 490	10 700
TPCI.O67	TPCI 5,90 % 2021-2036		/		10 025
TPCI.O68	TPCI 5,90 % 2022-2037		/ 10,500	2 000	10 700
TPNE.O1	TRESOR PUBLIC DU NIGER 6,50% 2019-2026		/ 10,700	1 963	10 700
TPNE.O2	TRESOR PUBLIC DU NIGER 6,50% 2019 - 2026		/ 10,000	46	10 700
TPNE.O3	TRESOR PUBLIC DU NIGER 6,5% 2020-2027		/ 10,700	4 950	10 700
TPNE.O4	TRESOR PUBLIC DU NIGER 6,30% 2021-2031		/ 10,700	1 995	10 700
TPCI.O61	TPCI 5,90% 2021-2031		/		10 050
TPCI.O62	TPCI 5,80 % 2021 -2028		/ 10,700	2 490	10 700
TPCI.O63	TPCI 5,90% 2021 -2031		/		10 000
TPCI.O64	TPCI 5,80 % 2021 - 2028		/		10 180
TPCI.O65	TPCI 5,90% 2021-2031		/		10 500
TPCI.O66	TPCI 5,90% 2021-2031		/		10 150
TPCI.O55	TPCI 5,80% 2020 -2027		/		10 500
TPCI.O56	TPCI 5,90% 2020- 2030		/		10 700
TPCI.O57	TPCI 5,80% 2020-2027		/		10 000
TPCI.O58	TPCI 5,80% 2021-2028		/		10 400
TPCI.O59	TPCI 5,90% 2021-2031		/		10 500
TPCI.O60	TPCI 5,80% 2021-2028		/		10 000
TPCI.O49	TPCI 5,90% 2020- 2030		/		10 085
TPCI.O50	TPCI 5,90% 2020-2030		/		10 000
TPCI.O51	TPCI 5,80% 2020-2027		/		10 100
TPCI.O52	TPCI 5,90 % 2020-2030		/ 10,700	4 990	10 700
TPCI.O53	TPCI 5,80% 2020-2027		/		10 600
TPCI.O54	TPCI 5,90% 2020-2030		/		10 300
TPCI.O43	TPCI 5,90% 2020 - 2030		/		10 500
TPCI.O44	TPCI 5,80% 2020 - 2027		/		10 075
TPCI.O45	TPCI 5,80% 2020 -2027		/		10 195
TPCI.O46	TPCI 5,90% 2020 - 2030		/		10 500
TPCI.O47	TPCI 5,80% 2020 - 2027		/		10 250
TPCI.O48	TPCI 5,80% 2020- 2027		/		10 000
TPCI.O37	TPCI 5,80% 2019-2026		/		10 290
TPCI.O38	TPCI 5,75% 2019-2026		/		10 150
TPCI.O39	TPCI 5,75% 2019 - 2026		/		10 700
TPCI.O40	TPCI 5,75% 2019-2026		/		10 200
TPCI.O41	TPCI 5,80% 2020-2027		/ 10,700	4 995	10 700
TPCI.O42	TPCI 5,90% 2020-2030		/		10 700

jeudi 5 mai 2022

TPCI.O31	TPCI 5,75% 2019 - 2026			/			10 230
TPCI.O32	TPCI 2,23% 2019-2026			/			10 000
TPCI.O33	TPCI 5.75% 2019-2026			/	8,560	4 990	8 560
TPCI.O34	TPCI 6% 2019-2029			/	8,750	41	8 750
TPCI.O35	TPCI 5,75% 2019 -2026			/	10,200	2	10 000
TPCI.O36	TPCI 5,75% 2019- 2026			/			10 180
TPCI.O25	TPCI 5,95% 2017-2024 A			/			10 100
TPCI.O26	TPCI 5,95% 2017-2024 B			/			10 050
TPCI.O27	TPCI 6% 2017-2025			/			10 250
TPCI.O28	TPCI 6% 2018 - 2026			/			10 700
TPCI.O29	TPCI 6% 2018-2026			/	10,000	41	10 200
TPCI.O30	TPCI 5,95% 2018-2025			/			8 216
TPCI.O19	TPCI 5.99% 2015-2025			/			10 000
TPCI.O20	TPCI 5.85% 2015-2022			/			10 000
TPCI.O21	TPCI 6% 2016-2028			/	10,000	133	10 700
TPCI.O22	TPCI 5.90% 2016 - 2026			/			10 000
TPCI.O23	TPCI 5.90% 2016-2026			/			10 215
TPCI.O24	TPCI 6.25% 2017-2029			/			10 700
TPBF.O9	TPBF 6,50% 2019 - 2027			/			10 700
TPBJ.O3	TPBJ 6,50% 2020-2028			/			10 000
TPBJ.O4	TPBJ 5,50 % 2022-2037			/			10 000
TPBJ.O5	TPBJ 5,85 % 2022-2042			/			10 000
TPCI.O16	TPCI 6.55% 2014-2022			/			10 000
TPCI.O17	TPCI 3% 2014-2024			/			10 000
TPBF.O13	TPBF 6,50 % 2021 - 2031			/	10,500	900	10 500
TPBF.O4	TPBF 6.50% 2017-2027			/	10,000	50	10 700
TPBF.O5	TPBF 6,50% 2017-2024			/			10 700
TPBF.O6	TPBF 6.50% 2018-2025			/	10,000	7	10 695
TPBF.O7	TPBF 6,50% 2018- 2025	7	10,000	/			10 000
TPBF.O8	TPBF 6,50% 2019-2027			/			10 500
EOM.O7	ETAT DU MALI 6.50% 2021-2031			/	10,700	4 987	10 700
EOS.O5	ETAT SENEGAL 6.50% 2013-2023			/			10 000
EOS.O7	ETAT SENEGAL 6.30% 2015-2025	4	10,000	/			10 500
TPBF.O10	TPBF 6,50% 2020 - 2028			/			10 600
TPBF.O11	TPBF 6,50 % 2020-2028			/			10 000
TPBF.O12	TPBF 6.50% 2021-2031			/			10 700
BIDC.O4	BIDC-EBID 6.10% 2017-2027			/			8 025
BIDC.O5	BIDC-EBID 6,40% 2019-2026			/			10 700
BIDC.O6	BIDC-EBID 6,50 % 2021-2028			/			10 500
CRRH.O1	CRRH-UEMOA 6.10% 2012-2022			/			9 925
CRRH.O2	CRRH-UEMOA 6.10% 2012-2024			/			10 000
CRRH.O3	CRRH-UEMOA 6% 2013-2023			/			10 000
CRRH.O4	CRRH-UEMOA 6% 2014-2024			/			9 975
CRRH.O5	CRRH-UEMOA 5.85% 2015-2025			/			10 000
CRRH.O6	CRRH-UEMOA 5.85% 2016-2026			/			10 230
CRRH.O7	CRRH-UEMOA 5.95% 2017-2029			/	6,667	770	6 667
CRRH.O8	CRRH-UEMOA 5.95% 2018-2030			/			7 500
CRRH.O9	CRRH-UEMOA 6.05% 2018-2033			/			8 000

## SUKUK ET TITRES ASSIMILES

Symbole	Titre	Quantité résiduelle à l'achat	Cours Achat / Vente	Quantité résiduelle à la vente	Cours de Référence
SUKCI.S2	SUKUK CI 5.75% 2016-2023		/		10 500
SUKSN.S2	SUKUK SN 6% 2016-2026		/		10 600
SUKTG.S1	SUKUK TG 6.5% 2016-2026		/		10 600



**CALENDRIER DES ASSEMBLEES GENERALES**

**ANNEE : 2022**

Société	Nature	Date	Heure	Lieu
ECOBANK TG	Ordinaire	25/05/2022	10:00:00	Salle des Fêtes du Sofitel Abidjan Hôtel Ivoire - Côte d'Ivoire
NESTLE CI	Ordinaire	20/05/2022	10:00:00	VISIOCONFERENCE
SIB	Ordinaire	18/05/2022	09:00:00	Maison de l'Entreprise (siège du Patronat Ivoirien), Abidjan-Plateau à l'Angle duBoulevard de la republique et de l'Avenue Lamblin
ONATEL BF	Ordinaire	12/05/2022	10:30:00	ROYAL BEACH HÔTEL, OUAGADOUGOU-BURKINA FASO
SGB CI	Ordinaire	06/05/2022	09:00:00	Espace Latrille Events, sis à Abidjan Commune de Cocody, aux Deux-Plateaux Boulevard Latrille
SONATEL	Mixte	28/04/2022	10:00:00	VISIOCONFERENCE, dans ses locaux situés au Technopole à Dakar
BANK OF AFRICA SN	Ordinaire	15/04/2022	09:30:00	Immeuble Elan II au 2ème Etage, Almadies, Zone 12, Route de Ngor à Dakar
BANK OF AFRICA BN	Ordinaire	13/04/2022	10:00:00	Hôtel GOLDEN TULIP à Cotonou
SICABLE	Ordinaire	07/04/2022	10:00:00	Hôtel TIAMA, à ABIDJAN
CORIS BANK INTERNATIONAL	Ordinaire	07/04/2022	09:00:00	Hôtel SOPATEL Silmandé SA, à Ouagadougou
ECOBANK CI	Ordinaire	05/04/2022	10:00:00	l'Hôtel Radisson Blu, sis à Abidjan Port- Bouët, route de l'Aéroport International Félix Houphouët Boigny
BANK OF AFRICA ML	Ordinaire	05/04/2022	09:30:00	Siège de la banque à l'Immeuble BANK OF AFRICA, Avenue du Mali-Quartier ACI 2000
BANK OF AFRICA CI	Ordinaire	31/03/2022	10:00:00	Salle Jewels du patronat Ivoirien (CGECI) sis à Abidjan plateau, immeuble MDE 01 BP 8666 ABIDJAN
BANK OF AFRICA NG	Ordinaire	30/03/2022	10:00:00	Centre de Formation de la BOA-NIGER (BOA-Siège)
BANK OF AFRICA BF	Ordinaire	29/03/2022	10:00:00	Salle LAICO HOTEL OUAGA 2000

# BULLETIN OFFICIEL

OPCVM: FONDS COMMUNS DE PLACEMENT ET SOCIÉTÉS D'INVESTISSEMENT A CAPITAL VARIABLE



jeudi 5 mai 2022

Sociétés de gestion	Dépositaire	OPCVM	Catégorie	Origine	Valeur Liquidative								
					Précédente		Actuelle		Variation				
					Valeur	Date	Valeur	Date	Origine	Précédent			
QUOTIDIENNES													
AFRICABOURSE ASSET MANAGEMENT	AFRICABOURSE SA	FCP AAM CAPITAL SUR	OCT	5 000	7 751,60	03/05/2022	7 753,15	04/05/2022	10/10/2012	55,06%	0,02%		
		FCP AAM ÉPARGNE CROISSANCE	D	5 000	7 848,35	03/05/2022	7 875,35	04/05/2022	19/11/2012	57,51%	0,34%		
		FCP AAM OBLIGATIFS	OMLT	5 000	8 323,03	03/05/2022	8 358,16	04/05/2022	12/09/2012	67,16%	0,42%		
AFRICAM SA	SBIF	FCP AAM ÉPARGNE ACTION	A	5 000	5 880,56	03/05/2022	5 967,78	04/05/2022	16/01/2017	19,36%	1,48%		
		FCP EXPANSIO	D	5 000	9 544,20	08/04/2022	ND	ND	01/01/2013	-	-		
		FCP SECURITAS	OMLT	5 000	7 058,37	08/04/2022	ND	ND	01/01/2013	-	-		
		FCP VALORIS	A	5 000	8 390,74	08/04/2022	ND	ND	01/01/2013	-	-		
AFRICAIN DE GESTION D'ACTIFS	SGI AGI	FCP CAPITAL PLUS	D	1 000	1 271,23	03/05/2022	ND	ND	11/03/2019	-	-		
		FCP CONFORT PLUS	OMLT	1 000	1 216,16	03/05/2022	ND	ND	11/03/19	-	-		
ATLANTIC ASSET MANAGEMENT	ATLANTIQUE FINANCE	FCP ATLANTIQUE CROISSANCE	D	5 000	5 089,35	28/04/2022	ND	ND	30/05/2015	-	-		
		FCP ATLANTIQUE LIQUIDITE	OCT	5 000	5 721,44	28/04/2022	ND	ND	12/07/2019	-	-		
		FCP ATLANTIQUE ACTIONS	A	5 000	6 861,44	28/04/2022	ND	ND	25/10/2019	-	-		
		FCP ATLANTIQUE SERENITE	OMLT	5 000	5 819,03	28/04/2022	ND	ND	12/07/2019	-	-		
		FCP ATLANTIQUE HORIZON	D	5 000	6 683,47	28/04/2022	ND	ND	25/10/2019	-	-		
		FCP ATLANTIQUE SECURITE	OMLT	5 000	6 206,30	28/04/2022	ND	ND	30/05/2015	-	-		
BNI GESTION	BNI FINANCES	FCP CAPITAL CROISSANCE	D	10 000	ND	24/02/2022	ND	25/02/2022	ND	ND	06/06/2014		
		OBLIG SECURITE	OMLT	10 000	9 405,56	25/02/2022	ND	ND	ND	ND	06/06/2014		
		FCP DYNAMIC SAVINGS	A	10 000	ND	24/02/2022	ND	25/02/2022	ND	ND	06/06/2014		
BOA ASSET MANAGEMENT	BOA CAPITAL SECURITIES	FCP Emergence	D	5 000	7 252,22	25/04/2022	ND	ND	ND	ND	Febv. 2010		
		FCP Tresco Monea	OCT	25 000 000	35 436 919,59	25/04/2022	ND	ND	ND	ND	Dec. 2013		
BRM ASSET MANAGEMENT	BRM	FCP "BRM DYNAMIQUE"	D	10 000	12 923,13	08/09/2014	ND	ND	ND	ND	12/03/2009		
		FCP "BRM OBLIGATAIRE"	D	10 000	12 057,50	17/10/2014	ND	ND	ND	ND	12/03/2009		
CGF GESTION	CGF BOURSE	FCP ACTIONS PHARMACIE	D	1 000	1 010,17	03/05/2022	ND	ND	ND	ND	25/07/14		
		FCP AL BARAKA	A	1 000	1 138,85	03/05/2022	ND	ND	ND	ND	01/03/17		
		FCP AL BARAKA 2	D	1 000	1 158,20	03/05/2022	ND	ND	ND	ND	25/01/18		
		FCP ASSUR SENEGAL	D	1000000	1 202 999,96	03/05/2022	ND	ND	ND	ND	06/07/14		
		FCP PLACEMENT AVANTAGE	D	1 000	1 537,26	03/05/2022	ND	ND	ND	ND	29/03/13		
		FCP PLACEMENT CROISSANCE	A	1 000	1 345,63	03/05/2022	ND	ND	ND	ND	29/03/13		
		FCP POSTEFINANCES HORIZON	D	1 000	1 895,31	03/05/2022	ND	ND	ND	ND	27/06/09		
		FCP PLACEMENT QUIETUDE	OMLT	1 000	1 521,88	03/05/2022	ND	ND	ND	ND	29/03/13		
		FCP LIQUIDITE-OPTIMUM	OMLT	10000	11 913,71	03/05/2022	ND	ND	ND	ND	01/10/17		
		FCP BNDE VALEURS	A	1 000	1 172,53	03/05/2022	ND	ND	ND	ND	02/09/16		
CORIS ASSET MANAGEMENT	CORIS BOURSE	FCP CORIS ACTIONS	A	5 000	7 134,18	03/05/2022	7 050,67	04/05/2022	11/11/2014	41,01%	-1,17%		
		FCP ASSURANCES	OCT	5 000	5 318,47	03/05/2022	5 318,84	04/05/2022	22/11/2019	6,38%	0,01%		
		FCP CORIS PERFORMANCE	D	5 000	7 421,73	03/05/2022	7 380,23	04/05/2022	11/11/2014	47,60%	-0,56%		
NSIA AM	UBA CI	NSIA FONDS DIVERSIFIE	D	5 000	5 707,29	22/04/2022	ND	ND	03/12/2018	-	-		
		AURORE OPPORTUNITES	A	5 000	6 162,63	22/04/2022	ND	ND	08/03/2019	-	-		
OAM S.A	SGI TOGO	FCP-1 OPTI PLACEMENT	A	5 000	20 001,11	21/04/2022	ND	ND	01/02/2002	-	-		
		FCP-2 OPTI REVENU	OMLT	5 000	8 035,57	21/04/2022	ND	ND	01/02/2002	-	-		
		FCP-3 OPTI CAPITAL	D	5 000	18 870,20	21/04/2022	ND	ND	24/01/2003	-	-		
SOGESPAR	SOGEBOURSE	FCP SOGEAVENIR	D	500	1 836,00	03/05/2022	1 813,00	04/05/2022	01/10/2002	262,60%	-1,25%		
		FCP SOGEDEFI	D	4 888	4 272,00	03/05/2022	4 234,00	04/05/2022	23/12/2014	-13,38%	-0,89%		
		FCP SOGEDYNAMIQUE	A	4 888	4 366,00	03/05/2022	4 278,00	04/05/2022	23/12/2014	-12,48%	-2,02%		
		FCP SOGELIQUID	M	10 000 000	10 758 602,00	03/05/2022	10 759 857,00	04/05/2022	16/06/2020	7,60%	0,01%		
		FCP SOGEPRIVILLEGE	D	4 888	4 280,00	03/05/2022	4 260,00	04/05/2022	23/12/2014	-12,85%	-0,47%		
		FCP SOGESECURITE	OMLT	4 888	5 278,00	03/05/2022	5 279,00	04/05/2022	23/12/2014	8,00%	0,02%		
		FCP SOGEVALOR	A	1 000	3 728,00	03/05/2022	3 698,00	04/05/2022	04/06/2002	269,80%	-0,80%		
		FCP SOAGA EPARGNE ACTIVE	D	10 000	11 280,90	03/05/2022	11 165,46	04/05/2022	28/10/2016	11,65%	-1,02%		
SOAGA-SA	SGI-BOA CAPITAL SECURITIES	SICAV Abdou DIOUF	D	10 000 000	15 414 047,25	03/05/2022	15 379 000,89	04/05/2022	01/12/2003	53,79%	-0,23%		
		FCP SOAGA EPARGNE ACTIONS	A	5 000	9 353,98	03/05/2022	9 291,44	04/05/2022	11/03/2020	85,83%	-0,67%		
		FCP SOAGA EPARGNE SERENITE	OMLT	10 000	13 947,23	03/05/2022	13 948,91	04/05/2022	28/10/2016	39,49%	0,01%		
ENKO CAPITAL WEST AFRICA	SOCIETE GENERALE COTE D'IVOIRE	FCP ENKO CAPITAL GARANTI	D	10 000	13 488,50	03/05/2022	13 472,60	04/05/2022	21/09/2020	34,73%	-0,12%		
		FCP PATRIMOINE	OMLT	10 000	11 060,38	03/05/2022	11 057,59	04/05/2022	18/10/2020	10,58%	-0,03%		
SAPHIR ASSET MANAGEMENT	SGI BENIN	FCP SAPHIR DYNAMIQUE	D	5 000	5 837,42	03/05/2022	5 801,58	04/05/2022	28/08/2017	16,03%	-0,61%		
		FCP SAPHIR QUIETUDE	OMLT	5 000	6 425,82	03/05/2022	6 425,94	04/05/2022	28/08/2017	28,52%	0,00%		
WAFI CAPITAL S.A.	SGI AGI BENIN	SICAV WAFI CAPITAL	D	10 000	8 926,92	25/04/2022	ND	ND	05/06/2020	-	-		
SGO MALI FINANCES	SGI MALI SA	FCP NYESIGUI	D	10 000	11 922,27	13/04/2022	ND	ND	01/07/2018	-	-		
HEBDOMADAIRES													
BNI GESTION	BNI FINANCES	FCP INITIATIVES SOLIDARITE	D	5 000	4 170,58	31/12/2021	4 766,28	18/02/2022	22/05/2013	-4,67%	14,28%		
		FCPE SODEFOR	D	2 500	5 972,42	31/12/2021	6 879,08	18/02/2022	18/12/2009	175,16%	15,18%		
		FCP PAM ACTIONS	A	10 000	10 631,10	12/08/2021	10 765,75	19/08/2021	13/12/2017	7,66%	1,27%		
PhoenixAfrica Asset Management	Phoenix Capital Management	FCP PAM DIVERSIFIE EQUILIBRE	D	10 000	11 764,03	12/08/2021	11 844,04	19/08/2021	13/12/2017	18,44%	0,68%		
		FCP PAM DIVERSIFIE OBLIGATIONS	D	10 000	12 086,52	12/08/2021	12 097,52	19/08/2021	13/12/2017	20,98%	0,09%		
BOA ASSET MANAGEMENT	BOA CAPITAL SECURITIES	FCP Global Investors	D	25 000	29 871,47	15/04/2022	29 909,77	22/04/2022	Dec. 2012	19,64%	0,13%		
		FCP Boa Obligations	OMLT	10 000	12 033,68	15/04/2022	12 053,06	22/04/2022	Mars. 2017	20,53%	0,16%		
		FCP Boa Actions	A	10 000	11 894,29	15/04/2022	11 925,86	22/04/2022	Juil. 2017	19,26%	0,27%		
NSIA AM	UBA CI	FCP Boa Rendement	OMLT	25 000 000	32 507 451,50	15/04/2022	32 574 279,39	22/04/2022	Dec. 2017	30,30%	0,21%		
		EVOLUTIS	D	5 000	4 384,28	15/04/2022	4 469,12	22/04/2022	16/12/2019	-10,62%	1,94%		
BRM ASSET MANAGEMENT	IMPAXIS	FCP "SDE"	D	1 000	2 083,36	05/09/2014	ND	ND	14/03/2011	-	-		
CGF GESTION	CGF BOURSE	FCPCR SONATEL	D	1 000	6 822,85	22/04/2022	6 811,96	29/04/2022	19/02/2004	581,20%	-0,16%		
		FCPE FORCE PAD	D	1 000	1 766,88	21/04/2022	1 769,95	28/04/2022	16/02/2014	76,99%	0,17%		
		FCPE SINI GNESIGUI	D	1 000	1 475,57	27/04/2022	1 472,72	04/05/2022	25/02/2014	47,27%	-0,19%		
		FCP EXPAT	OMLT	1 000	1 123,01	21/04/2022	1 123,90	28/04/2022	20/03/2019	12,39%	0,08%		
		FCP CAPITAL RETRAITE	D	1 000	1 143,50	27/04/2022	1 144,22	04/05/2022	20/03/2019	14,42%	0,06%		
		FCP RENTE PERPETUELLE	D	1 000	1 102,39	27/04/2022	1 102,63	04/05/2022	20/03/2019	10,26%	0,02%		
		FCP WALO	A	1 000	1 087,42	22/03/2021	1 091,92	29/03/2021	26/03/2019	9,19%	0,41%		
		FCP DJOLOF	OMLT	1 000	1 142,69	26/04/2022	1 142,74	03/05/2022	26/03/2019	14,27%	0,00%		
		FCP DIASPORA	D	1 000	1 147,91	26/04/2022	1 147,34	03/05/2022	19/03/2019	14,73%	-0,08%		
		FCP IFC-BOAD	OMLT	100 000	124 609,99	25/04/2022	124 774,67	02/05/2022	01/01/2018	24,77%	0,13%		
		FCPE DP WORLD DAKAR	D	1 000	1 215,06	26/04/2022	1 215,90	03/05/2022	04/10/2016	21,59%	0,07%		
		EDC Asset Management	EDC Investment Corporation	FCP ECOBANK UEMOA DIVERSIFIE	D	5 000	7 522,00	30/03/2022	7 475,00	06/04/2022	19/09/2007	49,50%	-0,62%
				FCP ECOBANK UEMOA OBLIGATAIRE	OMLT	20 000 000	21 827 492,00	23/03/2022	21 841 493,00	30/03/2022	01/01/2018	59,03%	0,06%
FCP ECOBANK UEMOA RENDEMENT	OMLT			1 000 000	1 610 579,00	30/03/2022	1 602 270,00	06/04/2022	10/10/2007	60,23%	-0,52%		
FCP ECOBANK ACTIONS UEMOA	A			5 000	3 882,00	30/03/2022	3 833,00	06/04/2022	20/04/2016	-23,34%	-1,26%		
BRIDGE ASSET MANAGEMENT	BRIDGE SECURITIES	FCP BRIDGE CONFORT	OMLT	5 000	5 601,00	24/12/2021	5 608,00	31/12/2021	01/10/2019	12,16%	0,12%		
BRIDGE ASSET MANAGEMENT	BRIDGE SECURITIES	FCP BRIDGE PROSPERITE	D	5 000	5 258,00	24/12/2021	5 252,00	31/12/2021	13/03/2018	5,04%	-0,11%		
BRIDGE ASSET MANAGEMENT	BRIDGE SECURITIES	FCP BRIDGE INSTITUTIONNEL	D	25 000 000	26 735 790,00	24/12/2021	26 736 782,00	31/12/2021	02/11/2017	6,95%	0,00%		
SGO MALI FINANCES	SGI MALI SA	FCPE ORANGE MALI	D	10 000	27 455,57	06/04/2022	27 518,67	06/04/2022	03/09/2012	175,19%	0,23%		
		FCP TOUNKARANKE	OMLT	100 000	110 322,00	06/04/2022	110 156,87	06/04/2022	01/07/2018	10,157%	-0,150%		
ATTIJARI ASSET MANAGEMENT	SGI AFRICAINE DE BOURSE	ATTIJARI OBLIG	OMLT	10000	12813,38	22/							

# L'actualité de la BRVM sur nos plateformes digitales

## Infos BRVM

Pour recevoir les informations boursières par SMS, souscrivez :



Côte d'Ivoire : \*430#  
Bénin : \*430\*15#



Côte d'Ivoire : #139#  
Burkina Faso : \*310#



Côte d'Ivoire : \*431#  
Niger : \*512\*9#  
Togo : \*310#

## Site web

[www.brvm.org](http://www.brvm.org)



## Application Mobile

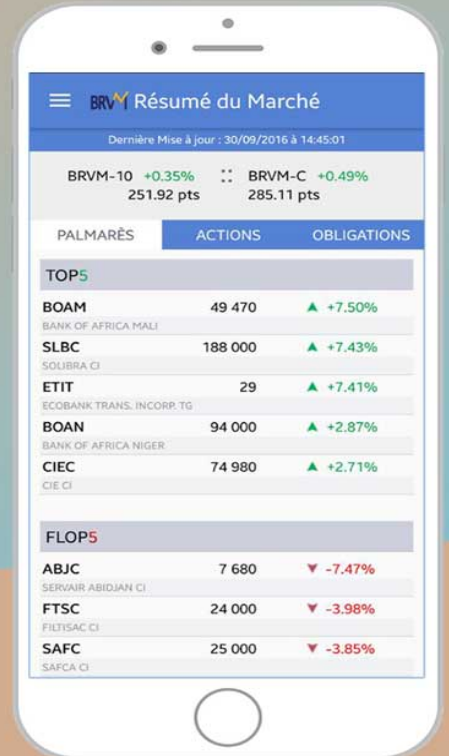

Disponible sur  
 Google play

Disponible sur  
 App Store

Nous suivre sur :

