

BRVM 10	167,80
Variation Jour	0,39 %
Variation annuelle	9,31 %



BULLETIN OFFICIEL DE LA COTE

N° 85

mercredi 4 mai 2022

Site : www.brvm.org

BRVM Composite	217,56
Variation Jour	-0,31 %
Variation annuelle	7,55 %

Evolution des indices

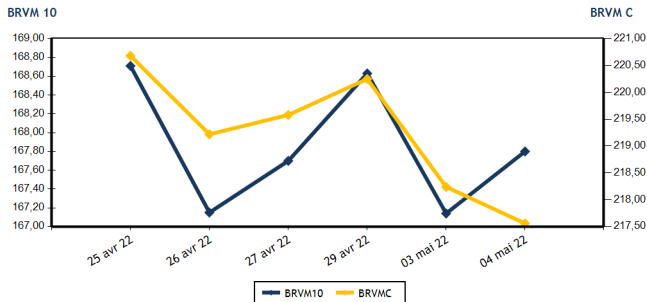

Volumes et valeurs transigés

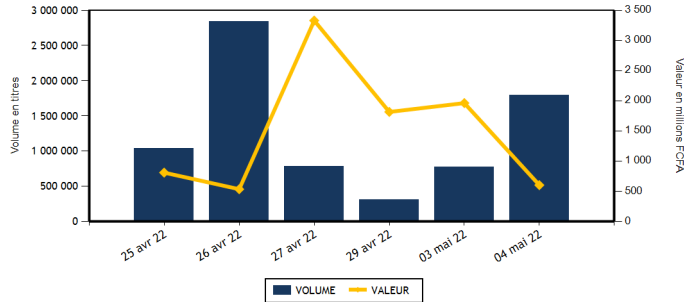

Actions	Niveau	Evol. Jour
Capitalisation boursière (FCFA)(Actions & Droits)	6 549 160 034 949	-0,31 %
Volume échangé (Actions & Droits)	1 790 246	181,82 %
Valeur transigée (FCFA) (Actions & Droits)	597 659 979	4,43 %
Nombre de titres transigés	41	-2,38 %
Nombre de titres en hausse	12	33,33 %
Nombre de titres en baisse	25	-10,71 %
Nombre de titres inchangés	4	-20,00 %

Obligations	Niveau	Evol. Jour
Capitalisation boursière (FCFA)	7 737 337 794 067	0,18 %
Volume échangé	411	-99,70 %
Valeur transigée (FCFA)	4 128 000	-99,70 %
Nombre de titres transigés	4	0,00 %
Nombre de titres en hausse	3	
Nombre de titres en baisse	0	-100,00 %
Nombre de titres inchangés	1	0,00 %

PLUS FORTES HAUSES

Titres	Cours	Evol. Jour	Evol. annuelle
SETAO CI (STAC)	1 480	7,25 %	102,74 %
ECOBANK TRANS. INCORP. TG (ETIT)	17	6,25 %	-5,56 %
BICI CI (BICC)	6 280	4,67 %	-15,14 %
TOTAL CI (TTLC)	2 400	3,67 %	14,29 %
BANK OF AFRICA ML (BOAM)	1 250	3,31 %	-15,82 %

PLUS FORTES BAISES

Titres	Cours	Evol. Jour	Evol. annuelle
TRACTAFRIC MOTORS CI (PRSC)	3 640	-7,50 %	-13,33 %
SMB CI (SMBC)	6 465	-7,44 %	-6,30 %
CIE CI (CIEC)	2 115	-7,44 %	11,61 %
UNIWAX CI (UNXC)	1 715	-7,30 %	-14,25 %
BERNABE CI (BNBC)	1 970	-7,29 %	-9,43 %

INDICES SECTORIELS

Base = 100 au 14 juin 1999	Nombre de sociétés	Valeur	Evol. Jour	Evol. annuelle	Volume	Valeur	PER moyen
BRVM - INDUSTRIE	12	118,70	-1,94 %	7,80 %	14 595	43 708 275	30,11
BRVM - SERVICES PUBLICS	4	506,97	-0,39 %	12,95 %	13 459	155 035 635	9,22
BRVM - FINANCES	15	78,50	0,72 %	1,78 %	1 725 297	188 335 379	8,49
BRVM - TRANSPORT	2	545,76	-5,96 %	-12,28 %	112	253 860	8,78
BRVM - AGRICULTURE	5	324,75	0,46 %	33,47 %	21 755	191 531 490	6,99
BRVM - DISTRIBUTION	7	415,71	-2,13 %	2,03 %	13 862	17 150 960	30,81
BRVM - AUTRES SECTEURS	1	1 826,15	7,25 %	102,74 %	1 166	1 644 380	17,77
BRVM - PETITES CAPITALISATIONS	-	-	-	-	-	-	-

Indicateurs	1er et 2è Comp.	BRVM PC
PER moyen du marché	8,86	
Taux de rendement moyen du marché	5,58	
Taux de rentabilité moyen du marché	5,28	
Nombre de sociétés cotées	46	
Nombre de lignes obligataires	100	
Volume moyen annuel par séance	1 509 609,00	
Valeur moyenne annuelle par séance	1 747 721 985,68	

Indicateurs	1er et 2è Comp.	BRVM PC
Ratio moyen de liquidité	44,80	
Ratio moyen de satisfaction	16,08	
Ratio moyen de tendance	35,89	
Ratio moyen de couverture	278,60	
Taux de rotation moyen du marché	0,17	
Prime de risque du marché	5,38	
Nombre de SGI participantes	28	

Définitions

Volume moyen annuel par séance = Valeur annuelle échangée / nombre de séances
 Valeur moyenne annuelle par séance = Valeur annuelle échangée / nombre de séances
 Ratio moyen de liquidité = Moyenne des ratios de liquidité (Titres échangés / Volume des ordres de vente)
 Ratio moyen de satisfaction = Moyenne des ratios de satisfaction (Titres échangés / Volume des ordres d'achat)
 Ratio moyen de tendance = Moyenne des ratios de tendance (Volume des ordres d'achat / Volume des ordres de vente)
 Ratio moyen de couverture = Moyenne des ratios de couverture (Volume des ordres de vente / Volume des ordres d'achat)

Taux moyen de rotation = moyenne des taux de rotation des actions cotées (volume transigé / capi flottante)
 PER moyen du marché = moyenne des PER des actions cotées ayant un PER positif
 Taux de rendement moyen = moyenne des taux de rendement des actions cotées ayant distribué un dividende
 Taux de rentabilité moyen = moyenne des taux de rentabilité des actions cotées
 Prime de risque du marché = (1 / le PER moyen du marché) - le taux de référence actuel des emprunts d'Etat



MARCHE DES ACTIONS

Symbole	Titre	Cours Précédent	Cours du jour		Variation jour	Séance de cotation		Cours Référence	Variation de l'année précédente	Dernier dividende payé		Rdt. Net	PER
			Ouv.	Clôt.		Volume	Valeur			Montant net	Date		
SECTEUR - INDUSTRIE		118,70	points		↓	-1,94 %							
CABC	SICABLE CI	1 120	1 110	1 120	0,00 %	134	149 080	1 120	10,34 %	133,00	2-août-21	11,88 %	165,37
FTSC	FILTISAC CI	1 490	1 480	1 460	-2,01 %	615	899 725	1 460	-13,10 %	235,00	30-juil.-21	16,10 %	5,80
NEIC	NEI-CEDA CI	780	725	725	-7,05 %	2 013	1 459 875	725	16,00 %	9,00	28-juin-01		9,44
NTLC	NESTLE CI	7 680	7 500	7 400	-3,65 %	494	3 649 040	7 400	60,69 %	363,67	30-juil.-21	4,91 %	7,68
SEMC	CROWN SIEM CI	715	665	735	2,80 %	1 840	1 325 270	735	-3,92 %	14,40	28-déc.-21	1,96 %	25,14
SIVC	AIR LIQUIDE CI	830	830	825	-0,60 %	3 530	2 924 075	825	-7,82 %	63,00	29-sept.-17		
SLBC	SOLIBRA CI	155 000	NC	NC	0,00 %			155 000	-0,64 %	2 736,00	3-août-21	1,77 %	14,56
SMBC	SMB CI	6 985	6 465	6 465	-7,44 %	4 363	28 206 795	6 465	-6,30 %	810,00	15-juil.-21	12,53 %	5,36
STBC	SITAB CI	6 490	6 500	6 450	-0,62 %	492	3 183 830	6 450	4,37 %	436,12	2-juil.-21	6,76 %	12,19
TTRC	TRITURAF CI-Ste en Liquidation	490	SP	SP	0,00 %			490	0,00 %	1 440,00	19-juil.-02		
UNLC	UNILEVER CI	4 850	NC	NC	0,00 %			4 850	-0,82 %	1 233,00	9-juil.-12		
UNXC	UNIWAX CI	1 850	1 720	1 715	-7,30 %	1 114	1 910 585	1 715	-14,25 %	18,00	16-juil.-21	1,05 %	25,41
TOTAL						14 595	43 708 275						30,11
SECTEUR - SERVICES PUBLICS		506,97	points		↓	-0,39 %							
CIEC	CIE CI	2 285	2 275	2 115	-7,44 %	1 134	2 445 750	2 115	11,61 %	167,14	14-juil.-21	7,90 %	12,14
ONTBF	ONATEL BF	4 240	4 240	4 230	-0,24 %	3 249	13 596 290	4 230	7,22 %	399,56	1-juin-21	9,45 %	8,88
SDCC	SODE CI	4 700	4 550	4 600	-2,13 %	502	2 293 380	4 600	7,10 %	337,50	27-juil.-21	7,34 %	9,51
SNTS	SONATEL SN	15 945	15 945	15 975	0,19 %	8 574	136 700 215	15 975	14,31 %	1 225,00	17-mai-21	7,67 %	6,33
TOTAL						13 459	155 035 635						9,22
SECTEUR - FINANCES		78,50	points		↑	0,72 %							
BICC	BICI CI	6 000	6 000	6 280	4,67 %	821	4 926 280	6 280	-15,14 %	50,00	6-juil.-21	0,80 %	10,90
BOAB	BANK OF AFRICA BN	6 400	6 400	6 395	-0,08 %	181	1 158 240	6 395	20,66 %	436,00	20-mai-21	6,82 %	7,78
BOABF	BANK OF AFRICA BF	5 900	5 900	5 850	-0,85 %	266	1 510 950	5 850	-5,65 %	370,00	3-mai-21	6,32 %	6,06
BOAC	BANK OF AFRICA CI	5 215	5 050	5 200	-0,29 %	218	1 118 600	5 200	-11,19 %	315,00	12-mai-21	6,06 %	6,25
BOAM	BANK OF AFRICA ML	1 210	1 210	1 250	3,31 %	3 541	4 292 885	1 250	-15,82 %	271,00	15-mai-19		10,92
BOAN	BANK OF AFRICA NG	6 975	6 975	6 975	0,00 %	199	1 387 950	6 975	36,76 %	429,66	6-mai-21	6,16 %	9,65
BOAS	BANK OF AFRICA SENEGAL	2 275	2 200	2 200	-3,30 %	2 203	4 878 700	2 200	-6,38 %	161,01	1-juin-21	7,32 %	4,77
CBIBF	CORIS BANK INTERNATIONAL	9 600	8 880	9 600	0,00 %	449	4 134 000	9 600	-8,57 %	406,00	6-juil.-21	4,23 %	6,60
ECOC	ECOBANK COTE D'IVOIRE	4 600	4 550	4 505	-2,07 %	946	4 311 960	4 505	-5,85 %	294,30	6-mai-21	6,53 %	7,23
ETIT	ECOBANK TRANS. INCORP. TG	16	16	17	6,25 %	1 696 982	27 182 799	17	-5,56 %	1,21	28-avr.-17		1,59
NSBC	NSIA BANQUE COTE D'IVOIRE	5 750	5 750	5 850	1,74 %	349	2 009 860	5 850	-5,42 %	77,69	27-juil.-20	1,33 %	20,09
ORGT	ORAGROUP TOGO	3 995	NC	NC	0,00 %			3 995	-4,65 %	59,52	17-juil.-20	1,49 %	14,01
SAFC	SAFCA CI	1 135	1 065	1 090	-3,96 %	315	346 100	1 090	28,24 %	23,04	29-juil.-11		
SGBC	SOCIETE GENERALE COTE D'IVOIRE	13 950	13 950	13 965	0,11 %	5 037	70 268 900	13 965	31,81 %	368,30	30-juin-21	2,64 %	6,44
SIBC	SOCIETE IVOIRIENNE DE BANQUE	4 420	4 415	4 440	0,45 %	13 790	60 808 155	4 440	11,42 %	360,00	23-juil.-21	8,11 %	6,52
TOTAL						1 725 297	188 335 379						8,49
SECTEUR - TRANSPORT		545,76	points		↓	-5,96 %							
SDSC	BOLLORE	2 395	2 280	2 250	-6,05 %	112	253 860	2 250	-12,45 %	100,00	11-août-21	4,44 %	8,78
SVOC	MOVIS CI	2 395	SP	SP	0,00 %			2 395	0,00 %	270,00	5-juil.-99		

TOTAL	112	253 860	8,78
-------	-----	---------	------

MARCHE DES ACTIONS

Symbole	Titre	Cours Précédent	Cours du jour		Variation jour	Séance de cotation		Cours Référence	Variation de l'année précédente	Dernier dividende payé		Rdt. Net	PER
			Ouv.	Clôt.		Volume	Valeur			Montant net	Date		
SECTEUR - AGRICULTURE		324,75	points		↑	0,46 %							
PALC	PALM CI	12 800	13 550	13 100	2,34 %	11 776	154 411 170	13 100	87,41 %	102,51	27-août-21	0,78 %	4,77
SCRC	SUCRIVOIRE	950	950	950	0,00 %	4 317	4 096 320	950	-1,04 %	40,50	20-août-21	4,26 %	10,41
SICC	SICOR CI	6 800	7 000	7 000	2,94 %	25	175 000	7 000	36,72 %	1 919,00	25-sept.-00		4,24
SOGC	SOGB CI	6 125	6 000	6 015	-1,80 %	3 801	22 847 260	6 015	20,30 %	250,00	15-juil.-21	4,16 %	8,82
SPHC	SAPH CI	5 465	5 465	5 460	-0,09 %	1 836	10 001 740	5 460	5,10 %	132,30	24-août-21	2,42 %	6,72
TOTAL						21 755	191 531 490						6,99
SECTEUR - DISTRIBUTION		415,71	points		↓	-2,13 %							
ABJC	SERVAIR ABIDJAN CI	1 820	1 705	1 715	-5,77 %	157	269 085	1 715	-2,00 %	164,96	30-sept.-19		
BNBC	BERNABE CI	2 125	1 970	1 970	-7,29 %	1 129	2 224 130	1 970	-9,43 %	45,00	19-juil.-19		81,65
CFAC	CFAO MOTORS CI	1 145	1 080	1 100	-3,93 %	2 331	2 523 855	1 100	-7,56 %	22,15	15-juil.-21	2,01 %	29,73
PRSC	TRACTAFRIC MOTORS CI	3 935	3 640	3 640	-7,50 %	227	826 280	3 640	-13,33 %	162,90	2-sept.-21	4,48 %	12,15
SHEC	VIVO ENERGY CI	880	840	870	-1,14 %	8 179	7 058 545	870	1,16 %	63,90	26-nov.-20	7,34 %	
TTLC	TOTAL CI	2 315	2 250	2 400	3,67 %	1 604	3 660 130	2 400	14,29 %	109,31	27-sept.-21	4,55 %	13,56
TTLS	TOTAL SN	2 550	2 525	2 445	-4,12 %	235	588 935	2 445	23,80 %	223,60	30-juil.-21	9,15 %	16,97
TOTAL						13 862	17 150 960						30,81
AUTRES SECTEURS		1 826,15	points		↑	7,25 %							
STAC	SETAO CI	1 380	1 330	1 480	7,25 %	1 166	1 644 380	1 480	102,74 %	66,15	16-juil.-21	4,47 %	17,77
TOTAL						1 166	1 644 380						17,77
TOTAL - Marché des actions						1 790 246	597 659 979						

MARCHE DES DROITS

Symbole	Titre	Cours Précédent	Cours du jour		Variation jour	Séance de cotation		Cours Référence	Variation depuis l'origine	Parité	Periode de négociation	
			Ouv.	Clôt.		Volume	Valeur				Début	fin
TOTAL												
TOTAL - Marché des droits												

TROISIEME COMPARTIMENT - BRVM PETITES CAPITALISATIONS

Symbole	Titre	Cours Précédent	Cours du jour		Variation jour	Séance de cotation		Cours Référence	Variation depuis l'origine
			Ouv.	Clôt.		Volume	Valeur		
TOTAL									
TOTAL - 3ème Compartiment - BRVM PC									

Légende:
 (d) Ex-dividende (d) Variation par rapport au cours de référence
 Cours du jour: Ouv.: Ouverture Clôt.: Clôture Moy.: Moyen
 Mentions : NC: Non Coté Ex-c: Ex-coupon Ex-d: Ex-droit SP: Suspendu Val-T: Valeur Théorique
 PER = Cours / BNPA selon les données disponibles Rdt. Net: Rendement net (DNPA / Cours)
 Comp.: 1 - Premier Compartiment 2 - Second Compartiment 3 - Compartiment de croissance
 Ratio de liquidité = Titres échangés / Volume des ordres de vente
 : Progression de l'indice sectoriel : Stabilité de l'indice sectoriel : Recul de l'indice sectoriel

MARCHE DES OBLIGATIONS

Symbole	Titre	Valeur nominale	Cours Précédent	Cours du jour	Cours Référence	Séance de cotation		Coupon couru	Coupon d'intérêt		Type Amort	
						Volume	Valeur	Période	Montant net	Eché.		
OBLIGATIONS D'ETAT												
EOM.01	ETAT DU MALI 6.20% 2016-2023	3 332	3 565	NC	3 565.24			195,83	A	206,58	23-mai-22	ACD
EOM.02	Etat du Mali 6.50% 2017-2024	4 000	4 000	NC	4 000			9,97	A	260,00	20-avr.-23	AC
EOM.03	ETAT DU MALI 6,50 % 2018-2025	8 000	8 000	NC	8 000			375,75	A	650,00	5-oct.-22	AC
EOM.04	ETAT DU MALI 6,50% 2019-2027	10 000	10 000	NC	10 000			527,12	A	650,00	12-juil.-22	AC
EOM.05	ETAT DU MALI 6,50% 2020-2028	10 000	10 100	NC	10 100			67,67	A	650,00	27-mars-23	ACD
EOM.06	ETAT DU MALI 6,50% 2020-2027	10 000	10 700	NC	10 700			276,03	A	650,00	30-nov.-22	AC
EOM.07	ETAT DU MALI 6.50% 2021-2031	10 000	10 700	NC	10 700			32,05	A	650,00	16-avr.-23	AC
EOS.05	ETAT SENEGAL 6.50% 2013-2023	10 000	10 000	NC	10 000			170,58	S	325,00	29-juil.-22	ACD
EOS.07	ETAT SENEGAL 6.30% 2015-2025	10 000	10 500	NC	10 500			276,16	S	312,41	25-mai-22	ACD
TPBF.010	TPBF 6,50% 2020 - 2028	10 000	10 030	10 600	10 600	20	211 000	79,48	S	325,00	20-sept.-22	ACD
TPBF.011	TPBF 6,50 % 2020-2028	10 000	10 000	NC	10 000			206,49	S	325,00	9-juil.-22	ACD
TPBF.012	TPBF 6.50% 2021-2031	10 000	10 700	NC	10 700			70,65	S	325,00	25-sept.-22	ACD
TPBF.013	TPBF 6,50 % 2021 - 2031	10 000	10 500	NC	10 500			211,88	S	325,00	6-juil.-22	ACD
TPBF.04	TPBF 6.50% 2017-2027	10 000	10 700	NC	10 700			165,62	S	322,33	31-juil.-22	ACD
TPBF.05	TPBF 6,50% 2017-2024	10 000	10 700	NC	10 700			225,00	S	325,00	29-juin-22	ACD
TPBF.06	TPBF 6.50% 2018-2025	10 000	10 695	NC	10 695			267,12	S	324,11	5-juin-22	ACD
TPBF.07	TPBF 6,50% 2018- 2025	10 000	10 000	10 000	10 000	32	320 000	305,25	S	325,00	15-mai-22	AC
TPBF.08	TPBF 6,50% 2019-2027	10 000	10 500	NC	10 500			318,77	S	322,33	6-mai-22	ACD
TPBF.09	TPBF 6,50% 2019 - 2027	10 000	10 195	10 700	10 700	10	107 000	46,17	S	325,00	8-oct.-22	ACD
TPBJ.03	TPBJ 6,50% 2020-2028	10 000	10 000	NC	10 000			448,77	A	650,00	25-août-22	AC
TPBJ.04	TPBJ 5,50 % 2022-2037	10 000	10 000	NC	10 000			96,44	A	550,00	1-mars-23	AC
TPBJ.05	TPBJ 5,85 % 2022-2042	10 000	10 000	NC	10 000			102,58	A	585,00	1-mars-23	ACD
TPCI.016	TPCI 6.55% 2014-2022	10 000	9 800	10 000	10 000	349	3 490 000	626,29	A	655,00	20-mai-22	ACD
TPCI.017	TPCI 3% 2014-2024	10 000	10 000	NC	10 000			112,09	S	150,00	19-juin-22	ACD
TPCI.019	TPCI 5.99% 2015-2025	10 000	10 000	NC	10 000			582,59	A	599,00	14-mai-22	ACD
TPCI.020	TPCI 5.85% 2015-2022	10 000	10 000	NC	10 000			46,35	S	292,50	5-oct.-22	ACD
TPCI.021	TPCI 6% 2016-2028	10 000	10 700	NC	10 700			42,74	A	600,00	8-avr.-23	ACD
TPCI.022	TPCI 5.90% 2016 - 2026	10 000	10 000	NC	10 000			522,11	A	590,00	15-juin-22	ACD
TPCI.023	TPCI 5.90% 2016-2026	10 000	10 215	NC	10 215			271,56	A	590,00	17-nov.-22	ACD
TPCI.024	TPCI 6.25% 2017-2029	10 000	10 700	NC	10 700			58,06	S	312,50	30-sept.-22	ACD
TPCI.025	TPCI 5,95% 2017-2024 A	10 000	10 100	NC	10 100			16,26	S	297,50	24-oct.-22	ACD
TPCI.026	TPCI 5,95% 2017-2024 B	10 000	10 050	NC	10 050			287,64	S	297,50	10-mai-22	ACD
TPCI.027	TPCI 6% 2017-2025	10 000	10 250	NC	10 250			207,69	S	300,00	29-juin-22	ACD
TPCI.028	TPCI 6% 2018 - 2026	10 000	10 700	NC	10 700			452,05	A	600,00	2-août-22	ACD
TPCI.029	TPCI 6% 2018-2026	10 000	10 200	NC	10 200			323,84	A	600,00	19-oct.-22	ACD
TPCI.030	TPCI 5,95% 2018-2025	8 000	8 216	NC	8 216			185,19	S	237,35	13-juin-22	ACD
TPCI.031	TPCI 5,75% 2019 - 2026	10 000	10 230	NC	10 230			500,96	A	575,00	20-juin-22	ACD
TPCI.032	TPCI 2,23% 2019-2026	10 000		NC				582,85	A	669,00	20-juin-22	ACD
TPCI.033	TPCI 5.75% 2019-2026	8 000	8 560	NC	8 560			56,71	A	460,00	20-mars-23	ACD
TPCI.034	TPCI 6% 2019-2029	8 750	8 750	NC	8 750			64,73	A	525,00	20-mars-23	ACD
TPCI.035	TPCI 5,75% 2019 -2026	10 000	10 000	NC	10 000			467,88	A	575,00	11-juil.-22	ACD
TPCI.036	TPCI 5,75% 2019- 2026	10 000	10 180	NC	10 180			403,29	A	575,00	21-août-22	ACD
TPCI.037	TPCI 5,80% 2019-2026	10 000	10 290	NC	10 290			239,95	A	580,00	4-déc.-22	ACD
TPCI.038	TPCI 5,75% 2019-2026	10 000	10 150	NC	10 150			237,88	A	575,00	4-déc.-22	ACD
TPCI.039	TPCI 5,75% 2019 - 2026	10 000	10 700	NC	10 700			313,49	A	575,00	17-oct.-22	ACD
TPCI.040	TPCI 5,75% 2019-2026	10 000	10 200	NC	10 200			179,59	A	575,00	10-janv.-23	ACD
TPCI.041	TPCI 5,80% 2020-2027	10 000	10 700	NC	10 700			103,29	A	580,00	28-févr.-23	ACD
TPCI.042	TPCI 5,90% 2020-2030	10 000	10 700	NC	10 700			105,07	A	590,00	28-févr.-23	ACD
TPCI.043	TPCI 5,90% 2020 - 2030	10 000	10 500	NC	10 500			17,78	A	590,00	23-avr.-23	ACD
TPCI.044	TPCI 5,80% 2020 - 2027	10 000	10 075	NC	10 075			17,48	A	580,00	23-avr.-23	ACD
TPCI.045	TPCI 5,80% 2020 -2027	10 000	10 195	NC	10 195			511,67	A	580,00	16-juin-22	ACD
TPCI.046	TPCI 5,90% 2020 - 2030	10 000	10 500	NC	10 500			520,49	A	590,00	16-juin-22	ACD
TPCI.047	TPCI 5,80% 2020 - 2027	10 000	10 250	NC	10 250			511,67	A	580,00	16-juin-22	ACD
TPCI.048	TPCI 5,80% 2020- 2027	10 000	10 000	NC	10 000			443,34	A	580,00	29-juil.-22	ACD
TPCI.049	TPCI 5,90% 2020- 2030	10 000	10 085	NC	10 085			450,99	A	590,00	29-juil.-22	ACD
TPCI.050	TPCI 5,90% 2020-2030	10 000	10 000	NC	10 000			402,49	A	590,00	28-août-22	ACD
TPCI.051	TPCI 5,80% 2020-2027	10 000	10 100	NC	10 100			340,05	A	580,00	2-oct.-22	ACD
TPCI.052	TPCI 5,90 % 2020-2030	10 000	10 700	NC	10 700			345,92	A	590,00	2-oct.-22	ACD
TPCI.053	TPCI 5,80% 2020-2027	10 000	10 600	NC	10 600			298,74	A	580,00	28-oct.-22	ACD
TPCI.054	TPCI 5,90% 2020-2030	10 000	10 300	NC	10 300			303,89	A	590,00	28-oct.-22	ACD

mercredi 4 mai 2022

TPCI.055	TPCI 5,80% 2020 -2027	10 000	10 500	NC	10 500	208,16	A	580,00	24-déc.-22	ACD
TPCI.056	TPCI 5,90% 2020- 2030	10 000	10 700	NC	10 700	211,75	A	590,00	24-déc.-22	ACD
TPCI.057	TPCI 5,80% 2020-2027	10 000	10 000	NC	10 000	262,19	A	580,00	20-nov.-22	ACD
TPCI.058	TPCI 5,80% 2021-2028	10 000	10 400	NC	10 400	88,99	A	580,00	9-mars-23	ACD
TPCI.059	TPCI 5,90% 2021-2031	10 000	10 500	NC	10 500	90,52	A	590,00	9-mars-23	ACD
TPCI.060	TPCI 5,80% 2021-2028	10 000	10 000	NC	10 000	565,70	A	580,00	13-mai-22	ACD
TPCI.061	TPCI 5,90% 2021-2031	10 000	10 050	NC	10 050	575,45	A	590,00	13-mai-22	ACD
TPCI.062	TPCI 5,80 % 2021 -2028	10 000	10 700	NC	10 700	489,42	A	580,00	30-juin-22	ACD
TPCI.063	TPCI 5,90% 2021 -2031	10 000	10 000	NC	10 000	479,38	A	590,00	30-juin-22	ACD
TPCI.064	TPCI 5,80 % 2021 - 2028	10 000	10 180	NC	10 180	414,74	A	580,00	16-août-22	ACD
TPCI.065	TPCI 5,90% 2021-2031	10 000	10 500	NC	10 500	349,15	A	590,00	30-sept.-22	ACD
TPCI.066	TPCI 5,90% 2021-2031	10 000	10 150	NC	10 150	290,96	A	590,00	5-nov.-22	ACD
TPCI.067	TPCI 5,90 % 2021-2036	10 000	10 025	NC	10 025	224,68	A	590,00	16-déc.-22	ACD
TPCI.068	TPCI 5,90 % 2022-2037	10 000	10 700	NC	10 700	148,71	A	590,00	1-févr.-23	ACD
TPNE.01	TRESOR PUBLIC DU NIGER 6,50% 2019-2026	10 000	10 700	NC	10 700	65,89	A	650,00	28-mars-23	ACD
TPNE.02	TRESOR PUBLIC DU NIGER 6,50% 2019 - 2026	10 000	10 700	NC	10 700	491,51	A	650,00	1-août-22	ACD
TPNE.03	TRESOR PUBLIC DU NIGER 6,5% 2020-2027	10 000	10 700	NC	10 700	493,29	A	650,00	31-juil.-22	ACD
TPNE.04	TRESOR PUBLIC DU NIGER 6,30% 2021-2031	10 000	10 700	NC	10 700	436,68	A	630,00	24-août-22	ACD
TOTAL						411		4 128 000		

OBLIGATIONS REGIONALES

BIDC.04	BIDC-EBID 6.10% 2017-2027	7 500	8 025	NC	8 025	403,60	A	457,50	16-juin-22	ACD
BIDC.05	BIDC-EBID 6,40% 2019-2026	10 000	10 700	NC	10 700	198,01	S	320,00	12-juil.-22	ACD
BIDC.06	BIDC-EBID 6,50 % 2021-2028	10 000	10 500	NC	10 500	297,40	S	322,33	18-mai-22	ACD
CRRH.01	CRRH-UEMOA 6.10% 2012-2022	10 000	9 925	NC	9 925	134,81	S	305,00	13-août-22	AC
CRRH.02	CRRH-UEMOA 6.10% 2012-2024	10 000	10 000	NC	10 000	180,30	S	305,00	17-juil.-22	AC
CRRH.03	CRRH-UEMOA 6% 2013-2023	10 000	10 000	NC	10 000	13,11	S	300,00	26-oct.-22	AC
CRRH.04	CRRH-UEMOA 6% 2014-2024	10 000	9 975	NC	9 975	206,04	S	300,00	30-juin-22	AC
CRRH.05	CRRH-UEMOA 5.85% 2015-2025	10 000	10 000	NC	10 000	192,33	S	290,10	4-juil.-22	AC
CRRH.06	CRRH-UEMOA 5.85% 2016-2026	10 000	10 230	NC	10 230	195,54	S	292,50	3-juil.-22	ACD
CRRH.07	CRRH-UEMOA 5.95% 2017-2029	6 667	6 667	NC	6 667	184,09	S	198,33	17-mai-22	AC
CRRH.08	CRRH-UEMOA 5.95% 2018-2030	7 500	7 500	NC	7 500	164,28	S	223,13	21-juin-22	AC
CRRH.09	CRRH-UEMOA 6.05% 2018-2033	8 000	8 000	NC	8 000	178,18	S	242,00	21-juin-22	AC
TOTAL						0		0		

OBLIGATIONS PRIVEES

BHSN.01	DIASPORA BONDS BHS 6,25% 2019-	10 000	10 700	NC	10 700	195,20	S	309,93	10-juil.-22	ACD
FNSBC.01	FCTC NSIA BANQUE 7 % 2020-2025	6 667	6 667	NC	6 666.66	60,89	T	114,33	16-juin-22	ACD
FTIMC.01	FCTC TEYLIMOM IMMO 7 % 2021-2028	10 000	10 200	NC	10 200	106,26	T	171,50	8-juin-22	ACD
ORGT.02	ORAGROUP SA 7,15% 2021-2028	10 000	10 700	NC	10 700	31,26	S	715,00	26-oct.-22	ACD
PADS.03	PAD 6,60% 2020-2027	10 000	10 000	NC	10 000	27,05	S	330,00	19-oct.-22	ACD
SNLC.01	SENELEC 6,50% 2018-2025	6 000	6 420	NC	6 420	40,27	S	195,00	27-sept.-22	AC
SNTS.02	SONATEL 6,50% 2020-2027	10 000	10 700	NC	10 700	180,79	S	302,99	16-juil.-22	ACD
TOTAL						0		0		

SUKUK ET TITRES ASSIMILES

SUKCI.S2	SUKUK CI 5.75% 2016-2023	10 000	10 500	NC	10 500	92,64	S	293,89	7-sept.-22	ACD
SUKSN.S2	SUKUK SN 6% 2016-2026	10 000	10 600	NC	10 600	163,33	S	301,67	26-juil.-22	ACD
SUKTG.S1	SUKUK TG 6.5% 2016-2026	10 000	10 600	NC	10 600	156,14	S	371,86	17-août-22	ACD
TOTAL						0		0		

TOTAL - Marché des obligations

411 4 128 000

Légende :
 (#) (*) Ex-Coupon couru (#)Cours de référence amorti / Coupon couru Ex-c (#)Ex-marge de profits
 Cours du jour: Ouv.: Ouverture Clôt.: Clôture Moy.: Moyen
 Type Amort: Type d'Amortissement IF: In Fine AC: Amortissement Constant AD: Amortissement Dégressif ACD: Amortissement Constant Différé
 Période: Périodicité de paiement des coupons A: Annuelle S: Semestrielle T: Trimestrielle
 Eché: Échéance de paiement des intérêts
 Mentions: NC: Non Coté Ex-c: Ex-coupon ou Ex-droit SP: Suspendu

INFORMATIONS

OPERATIONS EN COURS

Emetteur	Opération
SONATEL	Païement de dividendes de 1 400 F CFA net par action, le 18/05/2022
BANK OF AFRICA BN	Païement de dividendes de 546 F CFA net par action, le 25/05/2022
BANK OF AFRICA SN	Païement de dividendes de 161 F CFA net par action, le 01/06/2022
BANK OF AFRICA BF	Païement de dividendes de 448 F CFA net par action, le 04/05/2022
BANK OF AFRICA NG	Païement de dividendes de 567,30 F CFA net par action, le 12/05/2022

AVIS

Entité	N°	Nature	Objet
BRVM	073-2022	Païement Intérêts	Païement des intérêts semestriels - BIDD-EBID 6,50 % 2021-2028
BRVM	074-2022	Païement Intérêts et remboursement	Païement des intérêts semestriels et remboursement partiel du capital - CRRH-UEMOA 5,95 % 2017-2029

COMMUNIQUES

Emetteur	N°	Nature	Objet
SAPH CI	20220504	Rapport d'activités du 1er trimestre	Rapport d'activité - 1er trimestre Exercice 2022 - SAPH CI
SITAB	20220504-1	Notation Financière	Notation financière - SITAB

QUANTITES RESIDUELLES
MARCHE DES ACTIONS

Symbole	Titre	Quantité résiduelle à l'achat	Cours Achat / Vente			Quantité résiduelle à la vente	Cours de Référence
ABJC	SERVAIR ABIDJAN CI	91	1,720	/	1,805	998	1 715
BICC	BICI CI	534	6,000	/	6,145	5	6 280
BNBC	BERNABE CI			/	Marché	179	1 970
BOAB	BANK OF AFRICA BN	20	6,300	/	6,395	48	6 395
BOABF	BANK OF AFRICA BF	80	5,550	/	5,850	63	5 850
BOAC	BANK OF AFRICA CI	28	5,050	/	5,200	75	5 200
BOAM	BANK OF AFRICA ML	50	1,215	/	1,250	649	1 250
BOAN	BANK OF AFRICA NG	2	6,950	/	6,975	2 651	6 975
BOAS	BANK OF AFRICA SENEGAL	1 013	2,200	/	2,250	100	2 200
CABC	SICABLE CI	6	1,120	/	1,170	282	1 120
CBIBF	CORIS BANK INTERNATIONAL	4	8,900	/	9,600	855	9 600
CFAC	CFAO MOTORS CI	10	1,085	/	1,100	79	1 100
CIEC	CIE CI			/	Marché	1 170	2 115
ECOC	ECOBANK COTE D'IVOIRE	200	4,510	/	4,595	7	4 505
ETIT	ECOBANK TRANS. INCORP. TG	807 911	16	/	17	930 046	17
FTSC	FILTISAC CI	2	1,420	/	1,460	2	1 460
NEIC	NEI-CEDA CI			/	Marché	12 819	725
NSBC	NSIA BANQUE COTE D'IVOIRE	6 012	5,750	/	5,850	9 990	5 850
N TLC	NESTLE CI	84	7,365	/	7,400	1 191	7 400
ONTBF	ONATEL BF	30	4,120	/	4,230	386	4 230
ORGT	ORAGROUP TOGO	10	3,705	/	3,995	3 417	3 995
PALC	PALM CI	10	13,010	/	13,100	1 806	13 100
PRSC	TRACTAFRIC MOTORS CI			/	Marché	3 879	3 640
SAFC	SAFCA CI	30	1,065	/	1,090	71	1 090
SCRC	SUCRIVOIRE			/	945	188	950
SDCC	SOE CI	515	4,505	/	4,650	2	4 600
SDSC	BOLLORE			/	2,250	103	2 250
SEMC	CROWN SIEM CI	4	735	/	750	300	735
SGBC	SOCIETE GENERALE COTE D'IVOIRE	258	13,965	/	14,100	2	13 965
SHEC	VIVO ENERGY CI	9	815	/	830	150	870
SIBC	SOCIETE IVOIRIENNE DE BANQUE	42	4,430	/	4,440	75	4 440
SICC	SICOR CI	75	Marché	/			7 000
SIVC	AIR LIQUIDE CI	31 908	825	/	870	1 181	825
SLBC	SOLIBRA CI	100	152,000	/	155,000	197	155 000
SMBC	SMB CI			/	Marché	5 025	6 465
SNTS	SONATEL SN	30	15,945	/	15,975	50	15 975
SOGC	SOGB CI	297	6,015	/	6,125	552	6 015
SPHC	SAPH CI	25	5,450	/	5,460	405	5 460
STAC	SETAO CI	2	1,400	/	1,480	4	1 480
STBC	SITAB CI	1 835	6,450	/	6,475	40	6 450
SVOC	MOVIS CI			/			2 395
TTLC	TOTAL CI	1 390	2,205	/	2,400	2 871	2 400
TTLS	TOTAL SN	100	2,400	/	2,445	704	2 445
TTRC	TRITURAF CI-Ste en Liquidation			/			490
UNLC	UNILEVER CI	260	4,850	/			4 850
UNXC	UNIWAX CI			/	Marché	8 451	1 715

QUANTITES RESIDUELLES

MARCHE DES DROITS

Symbole	Titre	Quantité résiduelle à l'achat	Cours Achat / Vente	Quantité résiduelle à la vente	Cours de Référence
---------	-------	-------------------------------	---------------------	--------------------------------	--------------------

TROISIEME COMPARTIMENT - BRVM PETITES CAPITALISATIONS

Symbole	Titre	Quantité résiduelle à l'achat	Cours Achat / Vente	Quantité résiduelle à la vente	Cours de Référence
---------	-------	-------------------------------	---------------------	--------------------------------	--------------------

QUANTITES RESIDUELLES

MARCHE DES OBLIGATIONS

Symbole	Titre	Quantité résiduelle à l'achat	Cours Achat / Vente	Quantité résiduelle à la vente	Cours de Référence
BHSN.O1	DIASPORA BONDS BHS 6,25% 2019-		/ 10,000	108	10 700
FNSBC.O1	FCTC NSIA BANQUE 7 % 2020-2025	27	6,666.66 /		6 667
FTIMC.O1	FCTC TEYLIM IMMO 7 % 2021-2028		/ 10,200	68	10 200
ORGT.O2	ORAGROUP SA 7,15% 2021-2028		/ 10,700	2 000	10 700
PADS.O3	PAD 6,60% 2020-2027		/ 10,600	94	10 000
SNLC.O1	SENELEC 6,50% 2018-2025		/		6 420
SNTS.O2	SONATEL 6,50% 2020-2027	52	10,000 /		10 700
EOM.O1	ETAT DU MALI 6.20% 2016-2023		/		3 565
EOM.O2	Etat du Mali 6.50% 2017-2024		/ 4,000	42	4 000
EOM.O3	ETAT DU MALI 6,50 % 2018-2025		/		8 000
EOM.O4	ETAT DU MALI 6,50% 2019-2027		/		10 000
EOM.O5	ETAT DU MALI 6,50% 2020-2028		/ 10,000	10 178	10 100
EOM.O6	ETAT DU MALI 6,50% 2020-2027		/ 10,700	2 490	10 700
TPCI.O67	TPCI 5,90 % 2021-2036		/		10 025
TPCI.O68	TPCI 5,90 % 2022-2037		/ 10,500	2 000	10 700
TPNE.O1	TRESOR PUBLIC DU NIGER 6,50% 2019-2026		/ 10,700	1 963	10 700
TPNE.O2	TRESOR PUBLIC DU NIGER 6,50% 2019 - 2026		/ 10,000	46	10 700
TPNE.O3	TRESOR PUBLIC DU NIGER 6,5% 2020-2027		/ 10,700	4 950	10 700
TPNE.O4	TRESOR PUBLIC DU NIGER 6,30% 2021-2031		/ 10,700	1 995	10 700
TPCI.O61	TPCI 5,90% 2021-2031		/		10 050
TPCI.O62	TPCI 5,80 % 2021 -2028		/ 10,700	2 490	10 700
TPCI.O63	TPCI 5,90% 2021 -2031		/		10 000
TPCI.O64	TPCI 5,80 % 2021 - 2028		/		10 180
TPCI.O65	TPCI 5,90% 2021-2031		/		10 500
TPCI.O66	TPCI 5,90% 2021-2031		/		10 150
TPCI.O55	TPCI 5,80% 2020 -2027		/		10 500
TPCI.O56	TPCI 5,90% 2020- 2030		/		10 700
TPCI.O57	TPCI 5,80% 2020-2027		/		10 000
TPCI.O58	TPCI 5,80% 2021-2028		/		10 400
TPCI.O59	TPCI 5,90% 2021-2031		/		10 500
TPCI.O60	TPCI 5,80% 2021-2028		/		10 000
TPCI.O49	TPCI 5,90% 2020- 2030		/		10 085
TPCI.O50	TPCI 5,90% 2020-2030		/		10 000
TPCI.O51	TPCI 5,80% 2020-2027		/		10 100
TPCI.O52	TPCI 5,90 % 2020-2030		/ 10,700	4 990	10 700
TPCI.O53	TPCI 5,80% 2020-2027		/		10 600
TPCI.O54	TPCI 5,90% 2020-2030		/		10 300
TPCI.O43	TPCI 5,90% 2020 - 2030		/		10 500
TPCI.O44	TPCI 5,80% 2020 - 2027		/		10 075
TPCI.O45	TPCI 5,80% 2020 -2027		/		10 195
TPCI.O46	TPCI 5,90% 2020 - 2030		/		10 500
TPCI.O47	TPCI 5,80% 2020 - 2027		/		10 250
TPCI.O48	TPCI 5,80% 2020- 2027		/		10 000
TPCI.O37	TPCI 5,80% 2019-2026		/		10 290
TPCI.O38	TPCI 5,75% 2019-2026		/		10 150
TPCI.O39	TPCI 5,75% 2019 - 2026		/		10 700
TPCI.O40	TPCI 5,75% 2019-2026		/		10 200
TPCI.O41	TPCI 5,80% 2020-2027		/ 10,700	4 995	10 700
TPCI.O42	TPCI 5,90% 2020-2030		/		10 700

mercredi 4 mai 2022

TPCI.O31	TPCI 5,75% 2019 - 2026			/			10 230
TPCI.O32	TPCI 2,23% 2019-2026			/			10 000
TPCI.O33	TPCI 5.75% 2019-2026			/	8,560	4 990	8 560
TPCI.O34	TPCI 6% 2019-2029			/	8,750	41	8 750
TPCI.O35	TPCI 5,75% 2019 -2026			/	10,200	2	10 000
TPCI.O36	TPCI 5,75% 2019- 2026			/			10 180
TPCI.O25	TPCI 5,95% 2017-2024 A			/			10 100
TPCI.O26	TPCI 5,95% 2017-2024 B			/			10 050
TPCI.O27	TPCI 6% 2017-2025			/			10 250
TPCI.O28	TPCI 6% 2018 - 2026			/			10 700
TPCI.O29	TPCI 6% 2018-2026			/	10,000	41	10 200
TPCI.O30	TPCI 5,95% 2018-2025			/			8 216
TPCI.O19	TPCI 5.99% 2015-2025			/			10 000
TPCI.O20	TPCI 5.85% 2015-2022			/			10 000
TPCI.O21	TPCI 6% 2016-2028			/	10,700	971	10 700
TPCI.O22	TPCI 5.90% 2016 - 2026			/			10 000
TPCI.O23	TPCI 5.90% 2016-2026			/			10 215
TPCI.O24	TPCI 6.25% 2017-2029			/			10 700
TPBF.O9	TPBF 6,50% 2019 - 2027			/			10 700
TPBJ.O3	TPBJ 6,50% 2020-2028			/			10 000
TPBJ.O4	TPBJ 5,50 % 2022-2037			/			10 000
TPBJ.O5	TPBJ 5,85 % 2022-2042			/			10 000
TPCI.O16	TPCI 6.55% 2014-2022			/			10 000
TPCI.O17	TPCI 3% 2014-2024			/			10 000
TPBF.O13	TPBF 6,50 % 2021 - 2031			/	10,500	900	10 500
TPBF.O4	TPBF 6.50% 2017-2027			/	10,000	50	10 700
TPBF.O5	TPBF 6,50% 2017-2024			/			10 700
TPBF.O6	TPBF 6.50% 2018-2025			/	10,000	7	10 695
TPBF.O7	TPBF 6,50% 2018- 2025	7	10,000	/			10 000
TPBF.O8	TPBF 6,50% 2019-2027			/			10 500
EOM.O7	ETAT DU MALI 6.50% 2021-2031			/	10,700	4 987	10 700
EOS.O5	ETAT SENEGAL 6.50% 2013-2023			/			10 000
EOS.O7	ETAT SENEGAL 6.30% 2015-2025	4	10,000	/			10 500
TPBF.O10	TPBF 6,50% 2020 - 2028			/			10 600
TPBF.O11	TPBF 6,50 % 2020-2028			/			10 000
TPBF.O12	TPBF 6.50% 2021-2031			/			10 700
BIDC.O4	BIDC-EBID 6.10% 2017-2027			/			8 025
BIDC.O5	BIDC-EBID 6,40% 2019-2026			/			10 700
BIDC.O6	BIDC-EBID 6,50 % 2021-2028			/			10 500
CRRH.O1	CRRH-UEMOA 6.10% 2012-2022			/			9 925
CRRH.O2	CRRH-UEMOA 6.10% 2012-2024			/			10 000
CRRH.O3	CRRH-UEMOA 6% 2013-2023			/			10 000
CRRH.O4	CRRH-UEMOA 6% 2014-2024			/			9 975
CRRH.O5	CRRH-UEMOA 5.85% 2015-2025			/			10 000
CRRH.O6	CRRH-UEMOA 5.85% 2016-2026			/			10 230
CRRH.O7	CRRH-UEMOA 5.95% 2017-2029			/			6 667
CRRH.O8	CRRH-UEMOA 5.95% 2018-2030			/			7 500
CRRH.O9	CRRH-UEMOA 6.05% 2018-2033			/			8 000

SUKUK ET TITRES ASSIMILES

Symbole	Titre	Quantité résiduelle à l'achat	Cours Achat / Vente	Quantité résiduelle à la vente	Cours de Référence
SUKCI.S2	SUKUK CI 5.75% 2016-2023		/		10 500
SUKSN.S2	SUKUK SN 6% 2016-2026		/		10 600
SUKTG.S1	SUKUK TG 6.5% 2016-2026		/		10 600

CALENDRIER DES ASSEMBLEES GENERALES

ANNEE : 2022

Société	Nature	Date	Heure	Lieu
ECOBANK TG	Ordinaire	25/05/2022	10:00:00	Salle des Fêtes du Sofitel Abidjan Hôtel Ivoire - Côte d'Ivoire
NESTLE CI	Ordinaire	20/05/2022	10:00:00	VISIOCONFERENCE
SIB	Ordinaire	18/05/2022	09:00:00	Maison de l'Entreprise (siège du Patronat Ivoirien), Abidjan-Plateau à l'Angle duBoulevard de la republique et de l'Avenue Lamblin
ONATEL BF	Ordinaire	12/05/2022	10:30:00	ROYAL BEACH HÔTEL, OUAGADOUGOU-BURKINA FASO
SGB CI	Ordinaire	06/05/2022	09:00:00	Espace Latrille Events, sis à Abidjan Commune de Cocody, aux Deux-Plateaux Boulevard Latrille
SONATEL	Mixte	28/04/2022	10:00:00	VISIOCONFERENCE, dans ses locaux situés au Technopole à Dakar
BANK OF AFRICA SN	Ordinaire	15/04/2022	09:30:00	Immeuble Elan II au 2ème Etage, Almadies, Zone 12, Route de Ngor à Dakar
BANK OF AFRICA BN	Ordinaire	13/04/2022	10:00:00	Hôtel GOLDEN TULIP à Cotonou
SICABLE	Ordinaire	07/04/2022	10:00:00	Hôtel TIAMA, à ABIDJAN
CORIS BANK INTERNATIONAL	Ordinaire	07/04/2022	09:00:00	Hôtel SOPATEL Silmandé SA, à Ouagadougou
ECOBANK CI	Ordinaire	05/04/2022	10:00:00	l'Hôtel Radisson Blu, sis à Abidjan Port- Bouët, route de l'Aéroport International Félix Houphouët Boigny
BANK OF AFRICA ML	Ordinaire	05/04/2022	09:30:00	Siège de la banque à l'Immeuble BANK OF AFRICA, Avenue du Mali-Quartier ACI 2000
BANK OF AFRICA CI	Ordinaire	31/03/2022	10:00:00	Salle Jewels du patronat Ivoirien (CGECI) sis à Abidjan plateau, immeuble MDE 01 BP 8666 ABIDJAN
BANK OF AFRICA NG	Ordinaire	30/03/2022	10:00:00	Centre de Formation de la BOA-NIGER (BOA-Siège)
BANK OF AFRICA BF	Ordinaire	29/03/2022	10:00:00	Salle LAICO HOTEL OUAGA 2000

L'actualité de la BRVM sur nos plateformes digitales

Infos BRVM

Pour recevoir les informations boursières par SMS, souscrivez :



Côte d'Ivoire : *430#
Bénin : *430*15#



Côte d'Ivoire : #139#
Burkina Faso : *310#



Côte d'Ivoire : *431#
Niger : *512*9#
Togo : *310#

Site web

www.brvm.org



Application Mobile

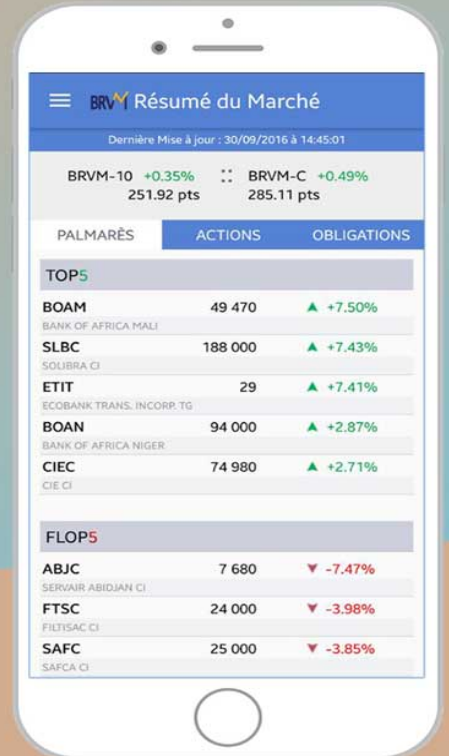

Disponible sur Google play

Disponible sur App Store

Nous suivre sur :

