

<b>BRVM 10</b>	<b>168,63</b>
Variation Jour	↑ 0,55 %
Variation annuelle	↑ 9,85 %



# BULLETIN OFFICIEL DE LA COTE

N° 83

vendredi 29 avril 2022

Site : www.brvm.org

<b>BRVM Composite</b>	<b>220,25</b>
Variation Jour	↑ 0,31 %
Variation annuelle	↑ 8,88 %

Evolution des indices



Volumes et valeurs transigés

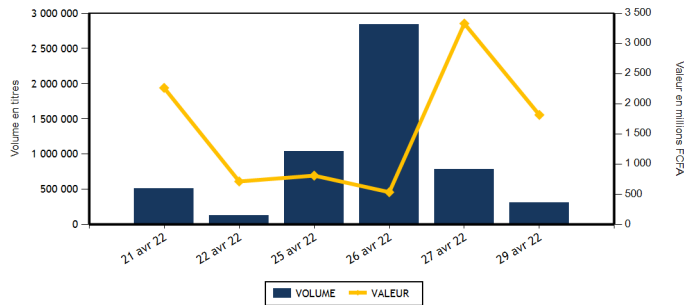

Actions	Niveau	Evol. Jour
Capitalisation boursière (FCFA)(Actions & Droits)	6 629 955 725 024	0,31 %
Volume échangé (Actions & Droits)	198 049	-71,23 %
Valeur transigée (FCFA) (Actions & Droits)	735 246 766	-68,95 %
Nombre de titres transigés	43	4,88 %
Nombre de titres en hausse	13	18,18 %
Nombre de titres en baisse	18	5,88 %
Nombre de titres inchangés	12	-7,69 %

Obligations	Niveau	Evol. Jour
Capitalisation boursière (FCFA)	7 730 312 124 227	0,13 %
Volume échangé	107 535	12,14 %
Valeur transigée (FCFA)	1 079 885 000	12,26 %
Nombre de titres transigés	6	50,00 %
Nombre de titres en hausse	2	
Nombre de titres en baisse	0	-100,00 %
Nombre de titres inchangés	4	100,00 %

**PLUS FORTES HAUSSES**

Titres	Cours	Evol. Jour	Evol. annuelle
NESTLE CI (N TLC)	7 755	7,48 %	68,40 %
SODE CI (SDCC)	4 885	7,36 %	13,74 %
PALM CI (PALC)	12 100	7,32 %	73,10 %
BANK OF AFRICA BF (BOABF)	5 900	6,21 %	-4,84 %
BERNABE CI (BNBC)	2 295	4,32 %	5,52 %

**PLUS FORTES BAISES**

Titres	Cours	Evol. Jour	Evol. annuelle
SETAO CI (STAC)	1 485	-7,48 %	103,42 %
TRACTAFRIC MOTORS CI (PRSC)	4 250	-7,41 %	1,19 %
SMB CI (SMBC)	7 550	-3,14 %	9,42 %
BANK OF AFRICA ML (BOAM)	1 300	-2,99 %	-12,46 %
SOLIBRA CI (SLBC)	155 000	-2,97 %	-0,64 %

**INDICES SECTORIELS**

Base = 100 au 14 juin 1999	Nombre de sociétés	Valeur	Evol. Jour	Evol. annuelle	Volume	Valeur	PER moyen
BRVM - INDUSTRIE	12	123,08	0,75 %	11,78 %	7 130	70 292 205	30,61
BRVM - SERVICES PUBLICS	4	515,62	-0,13 %	14,88 %	16 903	150 610 655	9,99
BRVM - FINANCES	15	78,90	0,22 %	2,29 %	120 515	161 264 221	8,56
BRVM - TRANSPORT	2	581,55	0,00 %	-6,52 %	6 540	15 534 625	9,37
BRVM - AGRICULTURE	5	312,09	2,53 %	28,27 %	30 969	295 327 005	6,92
BRVM - DISTRIBUTION	7	428,49	0,27 %	5,17 %	11 993	36 244 005	19,87
BRVM - AUTRES SECTEURS	1	1 832,31	-7,48 %	103,42 %	3 999	5 974 050	17,83
BRVM - PETITES CAPITALISATIONS	-	-	-	-	-	-	-

Indicateurs	1er et 2è Comp.	BRVM PC
PER moyen du marché	9,13	
Taux de rendement moyen du marché	5,40	
Taux de rentabilité moyen du marché	6,58	
Nombre de sociétés cotées	46	
Nombre de lignes obligataires	100	
Volume moyen annuel par séance	1 515 110,00	
Valeur moyenne annuelle par séance	1 758 948 313,42	

Indicateurs	1er et 2è Comp.	BRVM PC
Ratio moyen de liquidité	3,41	
Ratio moyen de satisfaction	19,87	
Ratio moyen de tendance	581,77	
Ratio moyen de couverture	17,19	
Taux de rotation moyen du marché	0,02	
Prime de risque du marché	5,05	
Nombre de SGI participantes	27	

**Définitions**

Volume moyen annuel par séance = Valeur annuel échangé / nombre de séances  
 Valeur moyenne annuelle par séance = Valeur annuelle échangée / nombre de séances  
 Ratio moyen de liquidité = Moyenne des ratios de liquidité (Titres échangés / Volume des ordres de vente)  
 Ratio moyen de satisfaction = Moyenne des ratios de satisfaction (Titres échangés / Volume des ordres d'achat)  
 Ratio moyen de tendance = Moyenne des ratios de tendance (Volume des ordres d'achat / Volume des ordres de vente)  
 Ratio moyen de couverture = Moyenne des ratios de couverture (Volume des ordres de vente / Volume des ordres d'achat)

Taux moyen de rotation = moyenne des taux de rotation des actions cotées (volume transigé / capi flottante)  
 PER moyen du marché = moyenne des PER des actions cotées ayant un PER positif  
 Taux de rendement moyen = moyenne des taux de rendement des actions cotées ayant distribué un dividende  
 Taux de rentabilité moyen = moyenne des taux de rentabilité des actions cotées  
 Prime de risque du marché = (1 / le PER moyen du marché) - le taux de référence actuel des emprunts d'Etat



BRVM - BOURSE REGIONALE DES VALEURS MOBILIERES  
 BRVM - Société Anonyme au capital de 3.062.040.000 CFA - RC : CI - ABJ - 1997 - B - 208435 - CC : 9819725 - E  
 Siège Social : Abidjan - CÔTE D'IVOIRE. Adresse : 18, Rue Joseph ANOMA (Rue des Banques) - Abidjan  
 Tél : +225 20 32 66 85 / 86, Fax : +225 20 32 66 84, Mail : brvm@brvm.org, Site Web : www.brvm.org

**MARCHE DES ACTIONS**

Symbole	Titre	Cours Précédent	Cours du jour		Variation jour	Séance de cotation		Cours Référence	Variation de l'année précédente	Dernier dividende payé		Rdt. Net	PER
			Ouv.	Clôt.		Volume	Valeur			Montant net	Date		
<b>SECTEUR - INDUSTRIE</b>		<b>123,08</b>	<b>points</b>	<b>↑</b>	<b>0,75 %</b>								
CABC	SICABLE CI	1 100	1 180	1 105	0,45 %	203	232 040	1 105	8,87 %	133,00	2-août-21	12,04 %	163,15
FTSC	FILTISAC CI	1 500	1 575	1 500	0,00 %	156	242 100	1 500	-10,71 %	235,00	30-juil.-21	15,67 %	5,96
NEIC	NEI-CEDA CI	830	830	840	1,20 %	92	76 465	840	34,40 %	9,00	28-juin-01		10,94
NTLC	NESTLE CI	7 215	7 185	7 755	7,48 %	3 842	28 272 350	7 755	68,40 %	363,67	30-juil.-21	4,69 %	8,05
SEMC	CROWN SIEM CI	700	700	715	2,14 %	1 073	762 905	715	-6,54 %	14,40	28-déc.-21	2,01 %	24,45
SIVC	AIR LIQUIDE CI	840	840	840	0,00 %	100	84 000	840	-6,15 %	63,00	29-sept.-17		
SLBC	SOLIBRA CI	159 740	155 000	155 000	-2,97 %	211	32 705 000	155 000	-0,64 %	2 736,00	3-août-21	1,77 %	14,56
SMBC	SMB CI	7 795	7 800	7 550	-3,14 %	766	6 019 580	7 550	9,42 %	810,00	15-juil.-21	10,73 %	6,26
STBC	SITAB CI	6 500	6 620	6 620	1,85 %	116	767 920	6 620	7,12 %	436,12	2-juil.-21	6,59 %	12,51
TTRC	TRITURAF CI-Ste en Liquidation	490	SP	SP	0,00 %			490	0,00 %	1 440,00	19-juil.-02		
UNLC	UNILEVER CI	4 850	NC	NC	0,00 %			4 850	-0,82 %	1 233,00	9-juil.-12		
UNXC	UNIWAX CI	1 965	1 965	2 000	1,78 %	571	1 129 845	2 000	0,00 %	18,00	16-juil.-21	0,90 %	29,63
<b>TOTAL</b>						<b>7 130</b>	<b>70 292 205</b>						<b>30,61</b>
<b>SECTEUR - SERVICES PUBLICS</b>		<b>515,62</b>	<b>points</b>	<b>↓</b>	<b>-0,13 %</b>								
CIEC	CIE CI	2 475	2 475	2 470	-0,20 %	234	567 025	2 470	30,34 %	167,14	14-juil.-21	6,77 %	14,18
ONTBF	ONATEL BF	4 580	4 240	4 450	-2,84 %	8 851	37 724 875	4 450	12,80 %	399,56	1-juin-21	8,98 %	9,35
SDCC	SODE CI	4 550	4 890	4 885	7,36 %	1 075	4 843 575	4 885	13,74 %	337,50	27-juil.-21	6,91 %	10,10
SNTS	SONATEL SN	15 915	15 950	15 950	0,22 %	6 743	107 475 180	15 950	14,13 %	1 225,00	17-mai-21	7,68 %	6,32
<b>TOTAL</b>						<b>16 903</b>	<b>150 610 655</b>						<b>9,99</b>
<b>SECTEUR - FINANCES</b>		<b>78,90</b>	<b>points</b>	<b>↑</b>	<b>0,22 %</b>								
BICC	BICI CI	6 300	6 200	6 200	-1,59 %	112	694 400	6 200	-16,22 %	50,00	6-juil.-21	0,81 %	10,76
BOAB	BANK OF AFRICA BN	6 475	6 480	6 400	-1,16 %	533	3 426 620	6 400	20,75 %	436,00	20-mai-21	6,81 %	7,79
BOABF	BANK OF AFRICA BF	5 555	5 140	5 900	6,21 %	5 654	32 891 995	5 900	-4,84 %	370,00	3-mai-21	6,27 %	6,11
BOAC	BANK OF AFRICA CI	5 295	5 210	5 290	-0,09 %	131	690 510	5 290	-9,65 %	315,00	12-mai-21	5,95 %	6,36
BOAM	BANK OF AFRICA ML	1 340	1 340	1 300	-2,99 %	345	450 100	1 300	-12,46 %	271,00	15-mai-19		11,35
BOAN	BANK OF AFRICA NG	6 995	6 995	6 975	-0,29 %	261	1 813 475	6 975	36,76 %	429,66	6-mai-21	6,16 %	9,65
BOAS	BANK OF AFRICA SENEGAL	2 300	2 300	2 300	0,00 %	1 047	2 388 170	2 300	-2,13 %	161,01	1-juin-21	7,00 %	4,99
CBIBF	CORIS BANK INTERNATIONAL	9 500	9 300	9 690	2,00 %	2 065	19 644 410	9 690	-7,71 %	406,00	6-juil.-21	4,19 %	6,66
ECOC	ECOBANK COTE D'IVOIRE	4 695	4 800	4 695	0,00 %	678	3 164 785	4 695	-1,88 %	294,30	6-mai-21	6,27 %	7,53
ETIT	ECOBANK TRANS. INCORP. TG	17	17	17	0,00 %	94 343	1 589 891	17	-5,56 %	1,21	28-avr.-17		1,59
NSBC	NSIA BANQUE COTE D'IVOIRE	5 970	5 850	5 850	-2,01 %	121	707 760	5 850	-5,42 %	77,69	27-juil.-20	1,33 %	20,09
ORGT	ORAGROUP TOGO	4 030	3 900	4 025	-0,12 %	5 885	22 870 775	4 025	-3,94 %	59,52	17-juil.-20	1,48 %	14,11
SAFC	SAFCA CI	1 065	1 065	1 065	0,00 %	1 535	1 521 900	1 065	25,29 %	23,04	29-juil.-11		
SGBC	SOCIETE GENERALE COTE D'IVOIRE	13 495	13 495	13 800	2,26 %	3 830	51 886 715	13 800	30,25 %	368,30	30-juin-21	2,67 %	6,37
SIBC	SOCIETE IVOIRIENNE DE BANQUE	4 405	4 405	4 400	-0,11 %	3 975	17 522 715	4 400	10,41 %	360,00	23-juil.-21	8,18 %	6,46
<b>TOTAL</b>						<b>120 515</b>	<b>161 264 221</b>						<b>8,56</b>
<b>SECTEUR - TRANSPORT</b>		<b>581,55</b>	<b>points</b>	<b>→</b>	<b>0,00 %</b>								
SDSC	BOLLORE	2 400	2 400	2 400	0,00 %	6 540	15 534 625	2 400	-6,61 %	100,00	11-août-21	4,17 %	9,37
SVOC	MOVIS CI	2 395	SP	SP	0,00 %			2 395	0,00 %	270,00	5-juil.-99		

TOTAL	6 540	15 534 625	9,37
-------	-------	------------	------

**MARCHE DES ACTIONS**

Symbole	Titre	Cours Précédent	Cours du jour		Variation jour	Séance de cotation		Cours Référence	Variation de l'année précédente	Dernier dividende payé		Rdt. Net	PER
			Ouv.	Clôt.		Volume	Valeur			Montant net	Date		
<b>SECTEUR - AGRICULTURE</b>		<b>312,09</b>	<b>points</b>		<b>↑</b>	<b>2,53 %</b>							
PALC	PALM CI	11 275	12 120	12 100	7,32 %	18 149	219 522 225	12 100	73,10 %	102,51	27-août-21	0,85 %	4,40
SCRC	SUCRIVOIRE	1 000	1 000	1 000	0,00 %	195	191 040	1 000	4,17 %	40,50	20-août-21	4,05 %	10,96
SICC	SICOR CI	6 480	6 800	6 475	-0,08 %	35	231 500	6 475	26,46 %	1 919,00	25-sept.-00		3,93
SOGC	SOGB CI	5 990	5 990	5 985	-0,08 %	12 481	74 803 090	5 985	19,70 %	250,00	15-juil.-21	4,18 %	8,78
SPHC	SAPH CI	5 345	5 310	5 310	-0,65 %	109	579 150	5 310	2,21 %	132,30	24-août-21	2,49 %	6,54
<b>TOTAL</b>						<b>30 969</b>	<b>295 327 005</b>						<b>6,92</b>
<b>SECTEUR - DISTRIBUTION</b>		<b>428,49</b>	<b>points</b>		<b>↑</b>	<b>0,27 %</b>							
ABJC	SERVAIR ABIDJAN CI	1 850	1 850	1 850	0,00 %	300	555 000	1 850	5,71 %	164,96	30-sept.-19		
BNBC	BERNABE CI	2 200	2 295	2 295	4,32 %	5	11 475	2 295	5,52 %	45,00	19-juil.-19		24,13
CFAC	CFAO MOTORS CI	1 145	1 145	1 145	0,00 %	3 927	4 494 305	1 145	-3,78 %	22,15	15-juil.-21	1,93 %	30,95
PRSC	TRACTAFRIC MOTORS CI	4 590	4 550	4 250	-7,41 %	6 120	27 356 705	4 250	1,19 %	162,90	2-sept.-21	3,83 %	14,19
SHEC	VIVO ENERGY CI	900	900	900	0,00 %	51	45 900	900	4,65 %	63,90	26-nov.-20	7,10 %	
TTLIC	TOTAL CI	2 310	2 310	2 380	3,03 %	612	1 437 500	2 380	13,33 %	109,31	27-sept.-21	4,59 %	13,45
TTLS	TOTAL SN	2 395	2 395	2 395	0,00 %	978	2 343 120	2 395	21,27 %	223,60	30-juil.-21	9,34 %	16,63
<b>TOTAL</b>						<b>11 993</b>	<b>36 244 005</b>						<b>19,87</b>
<b>AUTRES SECTEURS</b>		<b>1 832,31</b>	<b>points</b>		<b>↓</b>	<b>-7,48 %</b>							
STAC	SETAO CI	1 605	1 600	1 485	-7,48 %	3 999	5 974 050	1 485	103,42 %	66,15	16-juil.-21	4,45 %	17,83
<b>TOTAL</b>						<b>3 999</b>	<b>5 974 050</b>						<b>17,83</b>
<b>TOTAL - Marché des actions</b>						<b>198 049</b>	<b>735 246 766</b>						

**MARCHE DES DROITS**

Symbole	Titre	Cours Précédent	Cours du jour		Variation jour	Séance de cotation		Cours Référence	Variation depuis l'origine	Parité	Periode de négociation	
			Ouv.	Clôt.		Volume	Valeur				Début	fin
<b>TOTAL</b>												
<b>TOTAL - Marché des droits</b>												

**TROISIEME COMPARTIMENT - BRVM PETITES CAPITALISATIONS**

Symbole	Titre	Cours Précédent	Cours du jour		Variation jour	Séance de cotation		Cours Référence	Variation depuis l'origine
			Ouv.	Clôt.		Volume	Valeur		
<b>TOTAL</b>									
<b>TOTAL - 3ème Compartiment - BRVM PC</b>									

**Légende:**  
 (d) Ex-dividende (d) Variation par rapport au cours de référence  
 Cours du jour: Ouv.: Ouverture Clôt.: Clôture Moy.: Moyen  
 Mentions : NC: Non Coté Ex-c: Ex-coupon Ex-d: Ex-droit SP: Suspendu Val-T: Valeur Théorique  
 PER = Cours / BNPA selon les données disponibles Rdt. Net: Rendement net (DNPA / Cours)  
 Comp.: 1 - Premier Compartiment 2 - Second Compartiment 3 - Compartiment de croissance  
 Ratio de liquidité = Titres échangés / Volume des ordres de vente  
 : Progression de l'indice sectoriel : Stabilité de l'indice sectoriel : Recul de l'indice sectoriel

MARCHE DES OBLIGATIONS

Symbole	Titre	Valeur nominale	Cours Précédent	Cours du jour	Cours Référence	Séance de cotation		Coupon couru	Coupon d'intérêt		Type Amort	
						Volume	Valeur	Période	Montant net	Eché.		
<b>OBLIGATIONS D'ETAT</b>												
EOM.01	ETAT DU MALI 6.20% 2016-2023	3 332	3 565	NC	3 565.24			193,00	A	206,58	23-mai-22	ACD
EOM.02	Etat du Mali 6.50% 2017-2024	4 000	4 000	NC	4 000			6,41	A	260,00	20-avr.-23	AC
EOM.03	ETAT DU MALI 6,50 % 2018-2025	8 000	8 000	NC	8 000			366,85	A	650,00	5-oct.-22	AC
EOM.04	ETAT DU MALI 6,50% 2019-2027	10 000	10 000	NC	10 000			518,22	A	650,00	12-juil.-22	AC
EOM.05	ETAT DU MALI 6,50% 2020-2028	10 000	10 100	NC	10 100			58,77	A	650,00	27-mars-23	ACD
EOM.06	ETAT DU MALI 6,50% 2020-2027	10 000	10 700	NC	10 700			267,12	A	650,00	30-nov.-22	AC
EOM.07	ETAT DU MALI 6.50% 2021-2031	10 000	10 700	NC	10 700			23,15	A	650,00	16-avr.-23	AC
EOS.05	ETAT SENEGAL 6.50% 2013-2023	10 000	10 000	NC	10 000			161,60	S	325,00	29-juil.-22	ACD
EOS.07	ETAT SENEGAL 6.30% 2015-2025	10 000	10 500	NC	10 500			267,53	S	312,41	25-mai-22	ACD
TPBF.010	TPBF 6,50% 2020 - 2028	10 000	10 030	10 030	10 030	84 000	842 590 500	70,65	S	325,00	20-sept.-22	ACD
TPBF.011	TPBF 6,50 % 2020-2028	10 000	10 000	10 000	10 000	4 000	40 000 000	197,51	S	325,00	9-juil.-22	ACD
TPBF.012	TPBF 6.50% 2021-2031	10 000	10 700	NC	10 700			61,82	S	325,00	25-sept.-22	ACD
TPBF.013	TPBF 6,50 % 2021 - 2031	10 000	10 000	10 500	10 500	100	1 050 000	202,90	S	325,00	6-juil.-22	ACD
TPBF.04	TPBF 6.50% 2017-2027	10 000	10 700	NC	10 700			156,71	S	322,33	31-juil.-22	ACD
TPBF.05	TPBF 6,50% 2017-2024	10 000	10 700	NC	10 700			216,07	S	325,00	29-juin-22	ACD
TPBF.06	TPBF 6.50% 2018-2025	10 000	10 695	NC	10 695			258,22	S	324,11	5-juin-22	ACD
TPBF.07	TPBF 6,50% 2018- 2025	10 000	10 000	NC	10 000			296,27	S	325,00	15-mai-22	AC
TPBF.08	TPBF 6,50% 2019-2027	10 000	10 500	NC	10 500			309,86	S	322,33	6-mai-22	ACD
TPBF.09	TPBF 6,50% 2019 - 2027	10 000	10 700	NC	10 700			37,30	S	325,00	8-oct.-22	ACD
TPBJ.03	TPBJ 6,50% 2020-2028	10 000	10 000	NC	10 000			439,86	A	650,00	25-août-22	AC
TPBJ.04	TPBJ 5,50 % 2022-2037	10 000	10 000	NC	10 000			88,90	A	550,00	1-mars-23	AC
TPBJ.05	TPBJ 5,85 % 2022-2042	10 000	10 000	NC	10 000			94,56	A	585,00	1-mars-23	ACD
TPCI.016	TPCI 6.55% 2014-2022	10 000	9 800	NC	9 800			617,32	A	655,00	20-mai-22	ACD
TPCI.017	TPCI 3% 2014-2024	10 000	10 000	NC	10 000			107,97	S	150,00	19-juin-22	ACD
TPCI.019	TPCI 5.99% 2015-2025	10 000	10 000	NC	10 000			574,38	A	599,00	14-mai-22	ACD
TPCI.020	TPCI 5.85% 2015-2022	10 000	10 000	NC	10 000			38,36	S	292,50	5-oct.-22	ACD
TPCI.021	TPCI 6% 2016-2028	10 000	10 700	NC	10 700			34,52	A	600,00	8-avr.-23	ACD
TPCI.022	TPCI 5.90% 2016 - 2026	10 000	10 000	NC	10 000			514,03	A	590,00	15-juin-22	ACD
TPCI.023	TPCI 5.90% 2016-2026	10 000	10 215	NC	10 215			263,48	A	590,00	17-nov.-22	ACD
TPCI.024	TPCI 6.25% 2017-2029	10 000	10 700	NC	10 700			49,52	S	312,50	30-sept.-22	ACD
TPCI.025	TPCI 5,95% 2017-2024 A	10 000	10 220	NC	10 220			8,13	S	297,50	24-oct.-22	ACD
TPCI.026	TPCI 5,95% 2017-2024 B	10 000	10 050	NC	10 050			279,42	S	297,50	10-mai-22	ACD
TPCI.027	TPCI 6% 2017-2025	10 000	10 250	NC	10 250			199,45	S	300,00	29-juin-22	ACD
TPCI.028	TPCI 6% 2018 - 2026	10 000	10 700	NC	10 700			443,84	A	600,00	2-août-22	ACD
TPCI.029	TPCI 6% 2018-2026	10 000	10 200	NC	10 200			315,62	A	600,00	19-oct.-22	ACD
TPCI.030	TPCI 5,95% 2018-2025	8 000	8 216	NC	8 216			178,66	S	237,35	13-juin-22	ACD
TPCI.031	TPCI 5,75% 2019 - 2026	10 000	10 230	NC	10 230			493,08	A	575,00	20-juin-22	ACD
TPCI.032	TPCI 2,23% 2019-2026	10 000		NC				573,69	A	669,00	20-juin-22	ACD
TPCI.033	TPCI 5.75% 2019-2026	8 000	8 560	NC	8 560			50,41	A	460,00	20-mars-23	ACD
TPCI.034	TPCI 6% 2019-2029	8 750	8 750	NC	8 750			57,53	A	525,00	20-mars-23	ACD
TPCI.035	TPCI 5,75% 2019 -2026	10 000	10 000	NC	10 000			460,00	A	575,00	11-juil.-22	ACD
TPCI.036	TPCI 5,75% 2019- 2026	10 000	10 180	NC	10 180			395,41	A	575,00	21-août-22	ACD
TPCI.037	TPCI 5,80% 2019-2026	10 000	10 290	NC	10 290			232,00	A	580,00	4-déc.-22	ACD
TPCI.038	TPCI 5,75% 2019-2026	10 000	10 150	NC	10 150			230,00	A	575,00	4-déc.-22	ACD
TPCI.039	TPCI 5,75% 2019 - 2026	10 000	10 700	NC	10 700			305,62	A	575,00	17-oct.-22	ACD
TPCI.040	TPCI 5,75% 2019-2026	10 000	10 200	NC	10 200			171,71	A	575,00	10-janv.-23	ACD
TPCI.041	TPCI 5,80% 2020-2027	10 000	10 700	NC	10 700			95,34	A	580,00	28-févr.-23	ACD
TPCI.042	TPCI 5,90% 2020-2030	10 000	10 700	NC	10 700			96,99	A	590,00	28-févr.-23	ACD
TPCI.043	TPCI 5,90% 2020 - 2030	10 000	10 500	NC	10 500			9,70	A	590,00	23-avr.-23	ACD
TPCI.044	TPCI 5,80% 2020 - 2027	10 000	10 075	NC	10 075			9,53	A	580,00	23-avr.-23	ACD
TPCI.045	TPCI 5,80% 2020 -2027	10 000	10 195	NC	10 195			503,73	A	580,00	16-juin-22	ACD
TPCI.046	TPCI 5,90% 2020 - 2030	10 000	10 500	NC	10 500			512,41	A	590,00	16-juin-22	ACD
TPCI.047	TPCI 5,80% 2020 - 2027	10 000	10 250	NC	10 250			503,73	A	580,00	16-juin-22	ACD
TPCI.048	TPCI 5,80% 2020- 2027	10 000	10 000	NC	10 000			435,40	A	580,00	29-juil.-22	ACD
TPCI.049	TPCI 5,90% 2020- 2030	10 000	10 085	NC	10 085			442,90	A	590,00	29-juil.-22	ACD
TPCI.050	TPCI 5,90% 2020-2030	10 000	10 000	NC	10 000			394,41	A	590,00	28-août-22	ACD
TPCI.051	TPCI 5,80% 2020-2027	10 000	10 150	NC	10 150			332,11	A	580,00	2-oct.-22	ACD
TPCI.052	TPCI 5,90 % 2020-2030	10 000	10 700	NC	10 700			337,84	A	590,00	2-oct.-22	ACD
TPCI.053	TPCI 5,80% 2020-2027	10 000	10 600	NC	10 600			290,79	A	580,00	28-oct.-22	ACD
TPCI.054	TPCI 5,90% 2020-2030	10 000	10 300	NC	10 300			295,81	A	590,00	28-oct.-22	ACD

vendredi 29 avril 2022

TPCI.055	TPCI 5,80% 2020 -2027	10 000	10 500	NC	10 500			200,22	A	580,00	24-déc.-22	ACD
TPCI.056	TPCI 5,90% 2020- 2030	10 000	10 700	NC	10 700			203,67	A	590,00	24-déc.-22	ACD
TPCI.057	TPCI 5,80% 2020-2027	10 000	10 000	NC	10 000			254,25	A	580,00	20-nov.-22	ACD
TPCI.058	TPCI 5,80% 2021-2028	10 000	10 400	NC	10 400			81,04	A	580,00	9-mars-23	ACD
TPCI.059	TPCI 5,90% 2021-2031	10 000	10 500	NC	10 500			82,44	A	590,00	9-mars-23	ACD
TPCI.060	TPCI 5,80% 2021-2028	10 000	10 000	NC	10 000			557,75	A	580,00	13-mai-22	ACD
TPCI.061	TPCI 5,90% 2021-2031	10 000	10 050	NC	10 050			567,37	A	590,00	13-mai-22	ACD
TPCI.062	TPCI 5,80 % 2021 -2028	10 000	10 700	NC	10 700			481,48	A	580,00	30-juin-22	ACD
TPCI.063	TPCI 5,90% 2021 -2031	10 000	10 000	NC	10 000			469,67	A	590,00	30-juin-22	ACD
TPCI.064	TPCI 5,80 % 2021 - 2028	10 000	10 180	NC	10 180			406,79	A	580,00	16-août-22	ACD
TPCI.065	TPCI 5,90% 2021-2031	10 000	10 500	NC	10 500			341,07	A	590,00	30-sept.-22	ACD
TPCI.066	TPCI 5,90% 2021-2031	10 000	10 150	NC	10 150			282,88	A	590,00	5-nov.-22	ACD
TPCI.067	TPCI 5,90 % 2021-2036	10 000	10 025	NC	10 025			216,60	A	590,00	16-déc.-22	ACD
TPCI.068	TPCI 5,90 % 2022-2037	10 000	10 700	NC	10 700			140,63	A	590,00	1-févr.-23	ACD
TPNE.01	TRESOR PUBLIC DU NIGER 6,50% 2019-2026	10 000	10 700	NC	10 700			56,99	A	650,00	28-mars-23	ACD
TPNE.02	TRESOR PUBLIC DU NIGER 6,50% 2019 - 2026	10 000	10 700	NC	10 700			482,60	A	650,00	1-août-22	ACD
TPNE.03	TRESOR PUBLIC DU NIGER 6,5% 2020-2027	10 000	10 700	NC	10 700			484,38	A	650,00	31-juil.-22	ACD
TPNE.04	TRESOR PUBLIC DU NIGER 6,30% 2021-2031	10 000	10 600	10 700	10 700	18 005	180 953 500	428,05	A	630,00	24-août-22	ACD
<b>TOTAL</b>						<b>106 105</b>	<b>1 064 594 000</b>					

**OBLIGATIONS REGIONALES**

BIDC.04	BIDC-EBID 6.10% 2017-2027	7 500	8 025	NC	8 025			397,34	A	457,50	16-juin-22	ACD
BIDC.05	BIDC-EBID 6,40% 2019-2026	10 000	10 700	NC	10 700			189,17	S	320,00	12-juil.-22	ACD
BIDC.06	BIDC-EBID 6,50 % 2021-2028	10 000	10 500	10 500	10 500	50	525 000	288,49	S	322,33	18-mai-22	ACD
CRRH.01	CRRH-UEMOA 6.10% 2012-2022	10 000	9 925	NC	9 925			126,38	S	305,00	13-août-22	AC
CRRH.02	CRRH-UEMOA 6.10% 2012-2024	10 000	10 000	NC	10 000			171,88	S	305,00	17-juil.-22	AC
CRRH.03	CRRH-UEMOA 6% 2013-2023	10 000	10 000	NC	10 000			4,92	S	300,00	26-oct.-22	AC
CRRH.04	CRRH-UEMOA 6% 2014-2024	10 000	9 975	NC	9 975			197,80	S	300,00	30-juin-22	AC
CRRH.05	CRRH-UEMOA 5.85% 2015-2025	10 000	10 000	NC	10 000			184,32	S	290,10	4-juil.-22	AC
CRRH.06	CRRH-UEMOA 5.85% 2016-2026	10 000	10 230	NC	10 230			187,46	S	292,50	3-juil.-22	ACD
CRRH.07	CRRH-UEMOA 5.95% 2017-2029	6 667	6 667	NC	6 667			178,61	S	198,33	17-mai-22	AC
CRRH.08	CRRH-UEMOA 5.95% 2018-2030	7 500	7 500	NC	7 500			158,15	S	223,13	21-juin-22	AC
CRRH.09	CRRH-UEMOA 6.05% 2018-2033	8 000	8 000	NC	8 000			171,53	S	242,00	21-juin-22	AC
<b>TOTAL</b>						<b>50</b>	<b>525 000</b>					

**OBLIGATIONS PRIVEES**

BHSN.01	DIASPORA BONDS BHS 6,25% 2019-	10 000	10 700	NC	10 700			186,64	S	309,93	10-juil.-22	ACD
FNSBC.01	FCTC NSIA BANQUE 7 % 2020-2025	6 667	6 667	NC	6 666.66			54,68	T	114,33	16-juin-22	ACD
FTMC.01	FCTC TEYLIMOM IMMO 7 % 2021-2028	10 000	10 200	NC	10 200			96,93	T	171,50	8-juin-22	ACD
ORGT.02	ORAGROUP SA 7,15% 2021-2028	10 000	10 700	10 700	10 700	1 380	14 766 000	11,72	S	715,00	26-oct.-22	ACD
PADS.03	PAD 6,60% 2020-2027	10 000	10 000	NC	10 000			18,03	S	330,00	19-oct.-22	ACD
SNLC.01	SENELEC 6,50% 2018-2025	6 000	6 420	NC	6 420			34,97	S	195,00	27-sept.-22	AC
SNTS.02	SONATEL 6,50% 2020-2027	10 000	10 700	NC	10 700			172,42	S	302,99	16-juil.-22	ACD
<b>TOTAL</b>						<b>1 380</b>	<b>14 766 000</b>					

**SUKUK ET TITRES ASSIMILES**

SUKCI.S2	SUKUK CI 5.75% 2016-2023	10 000	10 500	NC	10 500			84,65	S	293,89	7-sept.-22	ACD
SUKSN.S2	SUKUK SN 6% 2016-2026	10 000	10 600	NC	10 600			155,00	S	301,67	26-juil.-22	ACD
SUKTG.S1	SUKUK TG 6.5% 2016-2026	10 000	10 600	NC	10 600			145,87	S	371,86	17-août-22	ACD
<b>TOTAL</b>						<b>0</b>	<b>0</b>					

**TOTAL - Marché des obligations**

**107 535 1 079 885 000**

**Légende :**  
 (#) (\*) Ex-Coupon couru (#)Cours de référence amorti / Coupon couru Ex-c (#)Ex-marge de profits  
 Cours du jour: Ouv.: Ouverture Clôt.: Clôture Moy.: Moyen  
 Type Amort: Type d'Amortissement IF: In Fine AC: Amortissement Constant AD: Amortissement Dégressif ACD: Amortissement Constant Différé  
 Période: Périodicité de paiement des coupons A: Annuelle S: Semestrielle T: Trimestrielle  
 Eché.: Échéance de paiement des intérêts  
 Mentions: NC: Non Coté Ex-c: Ex-coupon ou Ex-droit SP: Suspendu

## INFORMATIONS

### OPERATIONS EN COURS

Emetteur	Opération
SONATEL	Païement de dividendes de 1 400 F CFA net par action, le 18/05/2022
BANK OF AFRICA BN	Païement de dividendes de 546 F CFA net par action, le 25/05/2022
BANK OF AFRICA SN	Païement de dividendes de 161 F CFA net par action, le 01/06/2022
ECOBANK CI	Païement de dividendes de 420,3 F CFA net par action, le 29/04/2022
BANK OF AFRICA BF	Païement de dividendes de 448 F CFA net par action, le 04/05/2022
BANK OF AFRICA NG	Païement de dividendes de 567,30 F CFA net par action, le 12/05/2022

### AVIS

Entité	N°	Nature	Objet
BRVM	070-2022	Païement de dividendes	Païement de dividendes Exercice 2021 - SONATEL SENEGAL
CREPMF	N° PCR/SG/DA/2022/045	Décision CREPMF	Homologation des tarifs de la SGI PHOENIX CAPITAL MANAGEMENT (PCM)

### COMMUNIQUES

Emetteur	N°	Nature	Objet
SOGB	20220429-33	Etats financiers	Etats Financiers Exercice 2021 - SOGB CI
BANK OF AFRICA ML	20220429-32	Rapport d'activités du 1er trimestre	Rapport d'activité - 1er Trimestre 2022 - BOA MALI
BANK OF AFRICA CI	20220429-31	Rapport d'activités du 1er trimestre	Rapport d'activité - 1er Trimestre 2022 - BOA CI
BANK OF AFRICA BF	20220429-30	Rapport d'activités du 2e semestre	Rapport d'activité - 2e Semestre 2021 - BOA BURKINA FASO
BANK OF AFRICA BF	20220429-29	Etats financiers	Etats financiers Exercice 2021 - BOA BF
BANK OF AFRICA CI	20220429-28	Etats financiers	Etats financiers Exercice 2021 - BOA CI
BANK OF AFRICA BF	20220429-27	Rapport d'activités du 1er trimestre	Rapport d'activité - 1er trimestre 2022 - BOA BURKINA FASO
NEI-CEDA CI	20220429-9	Etats financiers	Etats financiers Exercice 2021 - NEI-CEDA CI
SONATEL	20220429-19	Rapport d'activités du 1er trimestre	Financial result - First quarter 2022 - SONATEL SN
UNIWAX CI	20220429-12	Rapport d'activités du 1er trimestre	Rapport d'activité - 1er trimestre 2022 - UNIWAX CI
SIB	20220429-13	Rapport d'activités du 1er trimestre	Rapport d'activité - 1er trimestre 2022 - SIB CI
SGB CI	20220429-16	Rapport d'activités du 1er trimestre	Rapport d'activité - 1er trimestre 2022 - SOCIETE GENERALE CI
NEI-CEDA CI	20220429-14	Rapport d'activités du 1er semestre	Rapport d'activité - 1er trimestre 2022 - NEI-CEDA CI
TOTAL SENEGAL S.A.	20220429-15	Rapport d'activités du 1er trimestre	Rapport d'activité - 1er trimestre 2022 - TOTAL Sénégal
SODECI	20220429-17	Rapport d'activités du 1er trimestre	Rapport d'activité - 1er trimestre 2022 - SODECI
BANK OF AFRICA ML	20220429-21	Rapport d'activités du 1er trimestre	Rapport d'activité - 1er trimestre 2022 - BOA MALI
ECOBANK CI	20220429-22	Rapport d'activités du 1er trimestre	Rapport d'activité - 1er trimestre 2022 - ECOBANK CI
SMB	20220429-23	Rapport d'activités du 1er trimestre	Rapport d'activité - 1er trimestre 2022 - SMB CI
SIB	20220429-25	Communiqué-Avis de Convocation	Avis de convocation - Assemblée Générale Ordinaire - SIB CI
ECOBANK CI	20220429-26	Communiqué-Avis de Convocation	Avis de convocation - Assemblée Générale Ordinaire - ECOBANK CI
SIB	20220429-24	Communiqué-Avis de Convocation	Formulaire de vote par correspondance - Assemblée Générale Ordinaire - SIB CI
SONATEL	20220429-18	Rapport d'activités du 1er trimestre	Rapport d'activité - 1er trimestre - SONATEL SN
SMB	20220429-20	Etats financiers	Etats financiers Exercice 2021 - SMB CI
CIE CI	20220429-11	Etats financiers	Etats financiers IFRS Exercice 2021 - CIE
UNIWAX CI	20220429-10	Etats financiers	Etats financiers Exercice 2021 - UNIWAX CI
TOTAL SENEGAL S.A.	20220429-8	Etats financiers	Etats financiers de SYNTHESE - Exercice 2021 - TOTAL Sénégal
TOTAL SENEGAL S.A.	20220429-7	Etats financiers	Etats financiers consolidés - Exercice 2021 - TOTAL Sénégal
CIE CI	20220429-6	Etats financiers	Etats financiers SYSCOHADA exercice 2021 - CIE
CIE CI	20220429-5	Etats financiers	ACTIFS ET PASSIFS GERES POUR LE COMPTE DE L'AUTORITE CONCEDEANTE FIGURANT DANS LES ETATS FINANCIERS 2021 - CIE CI
BANK OF AFRICA SN	20220429-1	Rapport d'activités du 1er trimestre	Rapport d'activité - 1er trimestre 2022 - BOA SENEGAL
SICABLE	20220429-2	Rapport d'activités du 1er trimestre	Rapport d'activité - 1er trimestre 2022 - SICABLE CI
BANK OF AFRICA BN	20220429-3	Rapport d'activités du 1er trimestre	Rapport d'activité - 1er trimestre 2022 - BOA BENIN
BANK OF AFRICA SN	20220429-4	Rapport d'activités du 2e semestre	Rapport d'activité - 2nd semestre 2021 - BOA SENEGAL
SITAB	20220429	Etats financiers	États financiers exercice 2021 - SITAB CI





**QUANTITES RESIDUELLES**

**MARCHE DES ACTIONS**

Symbole	Titre	Quantité résiduelle à l'achat	Cours Achat / Vente			Quantité résiduelle à la vente	Cours de Référence
ABJC	SERVAIR ABIDJAN CI	5	1,820	/	1,850	700	1 850
BICC	BICI CI	1 193	6,000	/	6,290	5	6 200
BNBC	BERNABE CI			/	2,295	202	2 295
BOAB	BANK OF AFRICA BN	7	6,200	/	6,400	396	6 400
BOABF	BANK OF AFRICA BF	3	5,890	/			5 900
BOAC	BANK OF AFRICA CI	2	5,215	/	5,300	3 050	5 290
BOAM	BANK OF AFRICA ML	5	1,250	/	1,300	887	1 300
BOAN	BANK OF AFRICA NG	2	6,610	/	6,975	1 988	6 975
BOAS	BANK OF AFRICA SENEGAL	5	2,260	/	2,300	860	2 300
CABC	SICABLE CI	80	1,105	/	1,120	4	1 105
CBIBF	CORIS BANK INTERNATIONAL	111	9,690	/	9,700	91	9 690
CFAC	CFAO MOTORS CI	49	1,100	/	1,145	5 014	1 145
CIEC	CIE CI	12	2,410	/	2,470	165	2 470
ECOC	ECOBANK COTE D'IVOIRE	2	4,695	/	4,700	2 000	4 695
ETIT	ECOBANK TRANS. INCORP. TG	948 662	16	/	17	955 792	17
FTSC	FILTISAC CI	40	1,460	/	1,500	4 972	1 500
NEIC	NEI-CEDA CI	1 975	825	/	840	125	840
NSBC	NSIA BANQUE COTE D'IVOIRE	445	5,760	/	5,850	9 830	5 850
NTLC	NESTLE CI	1	7,700	/			7 755
ONTBF	ONATEL BF	11	4,350	/	4,450	191	4 450
ORGT	ORAGROUP TOGO	16	3,850	/	4,025	21	4 025
PALC	PALM CI	28	12,100	/	12,105	1	12 100
PRSC	TRACTAFRIC MOTORS CI			/	Marché	1 577	4 250
SAFC	SAFCA CI	1 652	990	/	1,065	2 054	1 065
SCRC	SUCRIVOIRE	20	965	/	1,000	484	1 000
SDCC	SOE CI	305	4,550	/	4,890	20	4 885
SDSC	BOLLORE	95	2,395	/	2,400	1 468	2 400
SEMC	CROWN SIEM CI	213	715	/	720	900	715
SGBC	SOCIETE GENERALE COTE D'IVOIRE	2 392	13,800	/	14,505	6	13 800
SHEC	VIVO ENERGY CI	44	840	/	900	3 949	900
SIBC	SOCIETE IVOIRIENNE DE BANQUE	45	4,390	/	4,400	2 065	4 400
SICC	SICOR CI	29	6,475	/			6 475
SIVC	AIR LIQUIDE CI	2 291	830	/	840	1 369	840
SLBC	SOLIBRA CI	5	150,000	/	155,000	33	155 000
SMBC	SMB CI	5	7,520	/	7,550	19	7 550
SNTS	SONATEL SN	408	15,915	/	15,950	4 776	15 950
SOGC	SOGB CI	29	5,985	/	5,990	4 764	5 985
SPHC	SAPH CI	3	5,325	/	5,350	2 408	5 310
STAC	SETAO CI	159	1,485	/	1,595	50	1 485
STBC	SITAB CI	4	6,620	/	6,945	644	6 620
SVOC	MOVIS CI			/			2 395
TTLC	TOTAL CI	50	2,315	/	2,380	91	2 380
TTLS	TOTAL SN	2	2,395	/	2,400	1 058	2 395
TTRC	TRITURAF CI-Ste en Liquidation			/			490
UNLC	UNILEVER CI	2	Marché	/			4 850
UNXC	UNIWAX CI	5	1,975	/	2,000	1 838	2 000

**QUANTITES RESIDUELLES**

**MARCHE DES DROITS**

Symbole	Titre	Quantité résiduelle à l'achat	Cours Achat / Vente	Quantité résiduelle à la vente	Cours de Référence
---------	-------	-------------------------------	---------------------	--------------------------------	--------------------

**TROISIEME COMPARTIMENT - BRVM PETITES CAPITALISATIONS**

Symbole	Titre	Quantité résiduelle à l'achat	Cours Achat / Vente	Quantité résiduelle à la vente	Cours de Référence
---------	-------	-------------------------------	---------------------	--------------------------------	--------------------

**QUANTITES RESIDUELLES**

**MARCHE DES OBLIGATIONS**

Symbole	Titre	Quantité résiduelle à l'achat	Cours Achat / Vente	Quantité résiduelle à la vente	Cours de Référence
BHSN.O1	DIASPORA BONDS BHS 6,25% 2019-		/		10 700
FNSBC.O1	FCTC NSIA BANQUE 7 % 2020-2025	27	6,666.66 /		6 667
FTIMC.O1	FCTC TEYLIM IMMO 7 % 2021-2028		/ 10,500	2 000	10 200
ORGT.O2	ORAGROUP SA 7,15% 2021-2028		/ 10,700	1 915	10 700
PADS.O3	PAD 6,60% 2020-2027		/ 10,600	94	10 000
SNLC.O1	SENELEC 6,50% 2018-2025		/		6 420
SNTS.O2	SONATEL 6,50% 2020-2027	52	10,000 /		10 700
EOM.O1	ETAT DU MALI 6.20% 2016-2023		/		3 565
EOM.O2	Etat du Mali 6.50% 2017-2024		/		4 000
EOM.O3	ETAT DU MALI 6,50 % 2018-2025		/		8 000
EOM.O4	ETAT DU MALI 6,50% 2019-2027		/		10 000
EOM.O5	ETAT DU MALI 6,50% 2020-2028		/		10 100
EOM.O6	ETAT DU MALI 6,50% 2020-2027		/ 10,700	2 490	10 700
TPCI.O67	TPCI 5,90 % 2021-2036		/		10 025
TPCI.O68	TPCI 5,90 % 2022-2037		/ 10,500	2 000	10 700
TPNE.O1	TRESOR PUBLIC DU NIGER 6,50% 2019-2026		/ 10,700	1 963	10 700
TPNE.O2	TRESOR PUBLIC DU NIGER 6,50% 2019 - 2026		/ 10,700	4 912	10 700
TPNE.O3	TRESOR PUBLIC DU NIGER 6,5% 2020-2027		/ 10,700	4 950	10 700
TPNE.O4	TRESOR PUBLIC DU NIGER 6,30% 2021-2031		/ 10,700	1 995	10 700
TPCI.O61	TPCI 5,90% 2021-2031		/		10 050
TPCI.O62	TPCI 5,80 % 2021 -2028		/ 10,700	2 490	10 700
TPCI.O63	TPCI 5,90% 2021 -2031		/		10 000
TPCI.O64	TPCI 5,80 % 2021 - 2028		/		10 180
TPCI.O65	TPCI 5,90% 2021-2031		/		10 500
TPCI.O66	TPCI 5,90% 2021-2031		/		10 150
TPCI.O55	TPCI 5,80% 2020 -2027		/		10 500
TPCI.O56	TPCI 5,90% 2020- 2030		/		10 700
TPCI.O57	TPCI 5,80% 2020-2027		/		10 000
TPCI.O58	TPCI 5,80% 2021-2028		/		10 400
TPCI.O59	TPCI 5,90% 2021-2031		/		10 500
TPCI.O60	TPCI 5,80% 2021-2028		/		10 000
TPCI.O49	TPCI 5,90% 2020- 2030		/		10 085
TPCI.O50	TPCI 5,90% 2020-2030		/		10 000
TPCI.O51	TPCI 5,80% 2020-2027		/		10 150
TPCI.O52	TPCI 5,90 % 2020-2030		/ 10,700	4 990	10 700
TPCI.O53	TPCI 5,80% 2020-2027		/		10 600
TPCI.O54	TPCI 5,90% 2020-2030		/		10 300
TPCI.O43	TPCI 5,90% 2020 - 2030		/		10 500
TPCI.O44	TPCI 5,80% 2020 - 2027		/		10 075
TPCI.O45	TPCI 5,80% 2020 -2027		/		10 195
TPCI.O46	TPCI 5,90% 2020 - 2030		/		10 500
TPCI.O47	TPCI 5,80% 2020 - 2027		/		10 250
TPCI.O48	TPCI 5,80% 2020- 2027		/		10 000
TPCI.O37	TPCI 5,80% 2019-2026		/		10 290
TPCI.O38	TPCI 5,75% 2019-2026		/		10 150
TPCI.O39	TPCI 5,75% 2019 - 2026		/		10 700
TPCI.O40	TPCI 5,75% 2019-2026		/		10 200
TPCI.O41	TPCI 5,80% 2020-2027		/ 10,700	4 995	10 700
TPCI.O42	TPCI 5,90% 2020-2030		/		10 700

vendredi 29 avril 2022

TPCI.O31	TPCI 5,75% 2019 - 2026			/			10 230
TPCI.O32	TPCI 2,23% 2019-2026			/			10 000
TPCI.O33	TPCI 5.75% 2019-2026			/	8,560	4 990	8 560
TPCI.O34	TPCI 6% 2019-2029	2	8,750	/			8 750
TPCI.O35	TPCI 5,75% 2019 -2026			/	10,200	2	10 000
TPCI.O36	TPCI 5,75% 2019- 2026			/			10 180
TPCI.O25	TPCI 5,95% 2017-2024 A			/			10 220
TPCI.O26	TPCI 5,95% 2017-2024 B			/			10 050
TPCI.O27	TPCI 6% 2017-2025			/			10 250
TPCI.O28	TPCI 6% 2018 - 2026			/			10 700
TPCI.O29	TPCI 6% 2018-2026			/			10 200
TPCI.O30	TPCI 5,95% 2018-2025			/			8 216
TPCI.O19	TPCI 5.99% 2015-2025			/			10 000
TPCI.O20	TPCI 5.85% 2015-2022			/			10 000
TPCI.O21	TPCI 6% 2016-2028			/	10,700	971	10 700
TPCI.O22	TPCI 5.90% 2016 - 2026			/			10 000
TPCI.O23	TPCI 5.90% 2016-2026			/			10 215
TPCI.O24	TPCI 6.25% 2017-2029			/			10 700
TPBF.O9	TPBF 6,50% 2019 - 2027			/			10 700
TPBJ.O3	TPBJ 6,50% 2020-2028			/			10 000
TPBJ.O4	TPBJ 5,50 % 2022-2037			/			10 000
TPBJ.O5	TPBJ 5,85 % 2022-2042			/			10 000
TPCI.O16	TPCI 6.55% 2014-2022			/	10,000	349	9 800
TPCI.O17	TPCI 3% 2014-2024			/			10 000
TPBF.O13	TPBF 6,50 % 2021 - 2031			/	10,500	1 000	10 500
TPBF.O4	TPBF 6.50% 2017-2027			/			10 700
TPBF.O5	TPBF 6,50% 2017-2024			/			10 700
TPBF.O6	TPBF 6.50% 2018-2025			/	10,700	2 495	10 695
TPBF.O7	TPBF 6,50% 2018- 2025			/			10 000
TPBF.O8	TPBF 6,50% 2019-2027			/			10 500
EOM.O7	ETAT DU MALI 6.50% 2021-2031			/	10,700	4 987	10 700
EOS.O5	ETAT SENEGAL 6.50% 2013-2023			/			10 000
EOS.O7	ETAT SENEGAL 6.30% 2015-2025	4	10,000	/	10,500	4 994	10 500
TPBF.O10	TPBF 6,50% 2020 - 2028			/			10 030
TPBF.O11	TPBF 6,50 % 2020-2028	456	10,000	/			10 000
TPBF.O12	TPBF 6.50% 2021-2031			/			10 700
BIDC.O4	BIDC-EBID 6.10% 2017-2027			/			8 025
BIDC.O5	BIDC-EBID 6,40% 2019-2026			/			10 700
BIDC.O6	BIDC-EBID 6,50 % 2021-2028			/			10 500
CRRH.O1	CRRH-UEMOA 6.10% 2012-2022			/			9 925
CRRH.O2	CRRH-UEMOA 6.10% 2012-2024			/			10 000
CRRH.O3	CRRH-UEMOA 6% 2013-2023			/			10 000
CRRH.O4	CRRH-UEMOA 6% 2014-2024			/			9 975
CRRH.O5	CRRH-UEMOA 5.85% 2015-2025			/			10 000
CRRH.O6	CRRH-UEMOA 5.85% 2016-2026			/			10 230
CRRH.O7	CRRH-UEMOA 5.95% 2017-2029			/			6 667
CRRH.O8	CRRH-UEMOA 5.95% 2018-2030			/			7 500
CRRH.O9	CRRH-UEMOA 6.05% 2018-2033			/			8 000

## SUKUK ET TITRES ASSIMILES

Symbole	Titre	Quantité résiduelle à l'achat	Cours Achat / Vente	Quantité résiduelle à la vente	Cours de Référence
SUKCI.S2	SUKUK CI 5.75% 2016-2023		/		10 500
SUKSN.S2	SUKUK SN 6% 2016-2026		/		10 600
SUKTG.S1	SUKUK TG 6.5% 2016-2026		/		10 600



## CALENDRIER DES ASSEMBLEES GENERALES

ANNEE : 2022

Société	Nature	Date	Heure	Lieu
ECOBANK CI	Ordinaire	25/05/2022	10:00:00	Salle des Fêtes du Sofitel Abidjan Hôtel Ivoire - Côte d'Ivoire
NESTLE CI	Ordinaire	20/05/2022	10:00:00	VISIOCONFERENCE
SIB	Ordinaire	18/05/2022	09:00:00	Maison de l'Entreprise (siège du Patronat Ivoirien), Abidjan-Plateau à l'Angle duBoulevard de la republique et de l'Avenue Lamblin
ONATEL BF	Ordinaire	12/05/2022	10:30:00	ROYAL BEACH HÔTEL, OUAGADOUGOU-BURKINA FASO
SGB CI	Ordinaire	06/05/2022	09:00:00	Espace Latrille Events, sis à Abidjan Commune de Cocody, aux Deux-Plateaux Boulevard Latrille
SONATEL	Mixte	28/04/2022	10:00:00	VISIOCONFERENCE, dans ses locaux situés au Technopole à Dakar
BANK OF AFRICA SN	Ordinaire	15/04/2022	09:30:00	Immeuble Elan II au 2ème Etage, Almadies, Zone 12, Route de Ngor à Dakar
BANK OF AFRICA BN	Ordinaire	13/04/2022	10:00:00	Hôtel GOLDEN TULIP à Cotonou
SICABLE	Ordinaire	07/04/2022	10:00:00	Hôtel TIAMA, à ABIDJAN
CORIS BANK INTERNATIONAL	Ordinaire	07/04/2022	09:00:00	Hôtel SOPATEL Silmandé SA, à Ouagadougou
ECOBANK CI	Ordinaire	05/04/2022	10:00:00	l'Hôtel Radisson Blu, sis à Abidjan Port- Bouët, route de l'Aéroport International Félix Houphouët Boigny
BANK OF AFRICA ML	Ordinaire	05/04/2022	09:30:00	Siège de la banque à l'Immeuble BANK OF AFRICA, Avenue du Mali-Quartier ACI 2000
BANK OF AFRICA CI	Ordinaire	31/03/2022	10:00:00	Salle Jewels du patronat Ivoirien (CGECI) sis à Abidjan plateau, immeuble MDE 01 BP 8666 ABIDJAN
BANK OF AFRICA NG	Ordinaire	30/03/2022	10:00:00	Centre de Formation de la BOA-NIGER (BOA-Siège)
BANK OF AFRICA BF	Ordinaire	29/03/2022	10:00:00	Salle LAICO HOTEL OUAGA 2000



# L'actualité de la BRVM sur nos plateformes digitales

## Infos BRVM

Pour recevoir les informations boursières par SMS, souscrivez :



Côte d'Ivoire : \*430#  
Bénin : \*430\*15#



Côte d'Ivoire : #139#  
Burkina Faso : \*310#



Côte d'Ivoire : \*431#  
Niger : \*512\*9#  
Togo : \*310#

## Site web

[www.brvm.org](http://www.brvm.org)



## Application Mobile

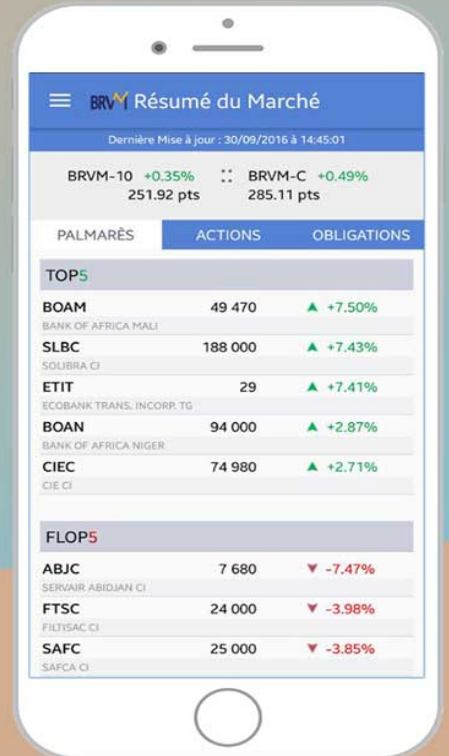

Disponible sur  
 Google play

Disponible sur  
 App Store

Nous suivre sur :

