

BRVM 10	168,71
Variation Jour	↑ 0,24 %
Variation annuelle	↑ 9,90 %



BULLETIN OFFICIEL DE LA COTE

N° 80

lundi 25 avril 2022

Site : www.brvm.org

BRVM Composite	220,68
Variation Jour	↑ 0,46 %
Variation annuelle	↑ 9,10 %

Evolution des indices

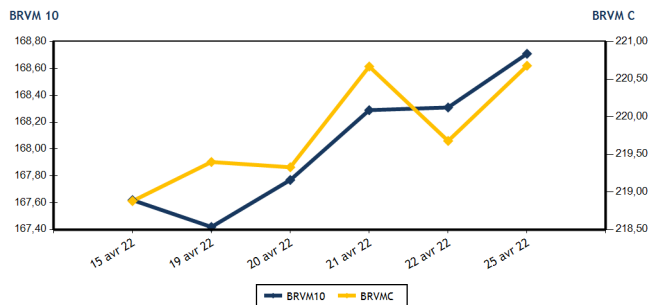

Volumes et valeurs transigés

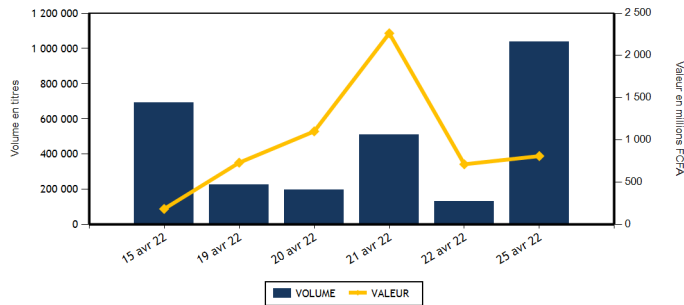

Actions	Niveau	Evol. Jour
Capitalisation boursière (FCFA)(Actions & Droits)	6 642 819 114 999	0,45 %
Volume échangé (Actions & Droits)	1 036 499	850,39 %
Valeur transigée (FCFA) (Actions & Droits)	798 914 970	56,50 %
Nombre de titres transigés	43	0,00 %
Nombre de titres en hausse	16	23,08 %
Nombre de titres en baisse	20	33,33 %
Nombre de titres inchangés	7	-53,33 %

Obligations	Niveau	Evol. Jour
Capitalisation boursière (FCFA)	7 730 363 082 727	-0,19 %
Volume échangé	1 040	-94,84 %
Valeur transigée (FCFA)	10 400 000	-94,85 %
Nombre de titres transigés	2	-33,33 %
Nombre de titres en hausse	0	-100,00 %
Nombre de titres en baisse	0	
Nombre de titres inchangés	2	

PLUS FORTES HAUSSES

Titres	Cours	Evol. Jour	Evol. annuelle
SITAB CI (STBC)	6 440	7,42 %	4,21 %
ORAGROUP TOGO (ORGT)	4 000	6,67 %	-4,53 %
SOLIBRA CI (SLBC)	163 000	5,16 %	4,49 %
PALM CI (PALC)	10 300	5,05 %	47,35 %
BICI CI (BICC)	6 300	5,00 %	-14,86 %

PLUS FORTES BAISES

Titres	Cours	Evol. Jour	Evol. annuelle
SICOR CI (SICC)	6 475	-7,50 %	26,46 %
NESTLE CI (NTLC)	7 865	-7,47 %	70,79 %
SETAO CI (STAC)	1 675	-7,46 %	129,45 %
FILTISAC CI (FTSC)	1 485	-6,31 %	-11,61 %
SMB CI (SMBC)	7 515	-6,00 %	8,91 %

INDICES SECTORIELS

Base = 100 au 14 juin 1999	Nombre de sociétés	Valeur	Evol. Jour	Evol. annuelle	Volume	Valeur	PER moyen
BRVM - INDUSTRIE	12	124,93	0,37 %	13,46 %	57 797	82 218 650	40,91
BRVM - SERVICES PUBLICS	4	517,91	0,25 %	15,39 %	53 032	292 779 045	8,43
BRVM - FINANCES	15	79,78	0,42 %	3,44 %	897 945	354 668 515	9,85
BRVM - TRANSPORT	2	579,17	-0,41 %	-6,91 %	136	324 575	9,67
BRVM - AGRICULTURE	5	294,05	1,34 %	20,85 %	6 114	36 381 580	16,77
BRVM - DISTRIBUTION	7	420,04	1,33 %	3,10 %	18 103	26 498 140	26,65
BRVM - AUTRES SECTEURS	1	2 066,75	-7,46 %	129,45 %	3 372	6 044 465	9,70
BRVM - PETITES CAPITALISATIONS	-	-	-	-	-	-	-

Indicateurs	1er et 2è Comp.	BRVM PC
PER moyen du marché	12,24	
Taux de rendement moyen du marché	5,35	
Taux de rentabilité moyen du marché	6,15	
Nombre de sociétés cotées	46	
Nombre de lignes obligataires	100	
Volume moyen annuel par séance	1 522 784,00	
Valeur moyenne annuelle par séance	1 753 913 774,89	

Indicateurs	1er et 2è Comp.	BRVM PC
Ratio moyen de liquidité	15,20	
Ratio moyen de satisfaction	49,30	
Ratio moyen de tendance	324,28	
Ratio moyen de couverture	30,84	
Taux de rotation moyen du marché	0,10	
Prime de risque du marché	2,27	
Nombre de SGI participantes	26	

Définitions

Volume moyen annuel par séance = Valeur annuelle échangée / nombre de séances
 Valeur moyenne annuelle par séance = Valeur annuelle échangée / nombre de séances
 Ratio moyen de liquidité = Moyenne des ratios de liquidité (Titres échangés / Volume des ordres de vente)
 Ratio moyen de satisfaction = Moyenne des ratios de satisfaction (Titres échangés / Volume des ordres d'achat)
 Ratio moyen de tendance = Moyenne des ratios de tendance (Volume des ordres d'achat / Volume des ordres de vente)
 Ratio moyen de couverture = Moyenne des ratios de couverture (Volume des ordres de vente / Volume des ordres d'achat)

Taux moyen de rotation = moyenne des taux de rotation des actions cotées (volume transigé / capi flottante)
 PER moyen du marché = moyenne des PER des actions cotées ayant un PER positif
 Taux de rendement moyen = moyenne des taux de rendement des actions cotées ayant distribué un dividende
 Taux de rentabilité moyen = moyenne des taux de rentabilité des actions cotées
 Prime de risque du marché = (1 / le PER moyen du marché) - le taux de référence actuel des emprunts d'Etat



BRVM - BOURSE REGIONALE DES VALEURS MOBILIERES
 BRVM - Société Anonyme au capital de 3.062.040.000 CFA - RC : CI - ABJ - 1997 - B - 208435 - CC : 9819725 - E
 Siège Social : Abidjan - CÔTE D'IVOIRE. Adresse : 18, Rue Joseph ANOMA (Rue des Banques) - Abidjan
 Tél : +225 20 32 66 85 / 86, Fax : +225 20 32 66 84, Mail : brvm@brvm.org, Site Web : www.brvm.org

MARCHE DES ACTIONS

Symbole	Titre	Cours Précédent	Cours du jour		Variation jour	Séance de cotation		Cours Référence	Variation de l'année précédente	Dernier dividende payé		Rdt. Net	PER
			Ouv.	Clôt.		Volume	Valeur			Montant net	Date		
SECTEUR - INDUSTRIE		124,93	points	↑	0,37 %								
CABC	SICABLE CI	1 100	1 100	1 150	4,55 %	283	324 350	1 150	13,30 %	133,00	2-août-21	11,57 %	169,80
FTSC	FILTISAC CI	1 585	1 580	1 485	-6,31 %	696	1 040 360	1 485	-11,61 %	235,00	30-juil.-21	15,82 %	5,90
NEIC	NEI-CEDA CI	810	820	810	0,00 %	5 853	4 794 520	810	29,60 %	9,00	28-juin-01		12,91
NTLC	NESTLE CI	8 500	7 865	7 865	-7,47 %	3 949	31 074 485	7 865	70,79 %	363,67	30-juil.-21	4,62 %	8,16
SEMC	CROWN SIEM CI	700	700	705	0,71 %	30 999	21 712 050	705	-7,84 %	14,40	28-déc.-21	2,04 %	24,11
SIVC	AIR LIQUIDE CI	810	800	825	1,85 %	13 566	10 932 385	825	-7,82 %	63,00	29-sept.-17		
SLBC	SOLIBRA CI	155 000	163 000	163 000	5,16 %	4	652 000	163 000	4,49 %	2 736,00	3-août-21	1,68 %	15,31
SMBC	SMB CI	7 995	7 505	7 515	-6,00 %	77	578 710	7 515	8,91 %	810,00	15-juil.-21	10,78 %	6,23
STBC	SITAB CI	5 995	5 600	6 440	7,42 %	1 768	9 913 400	6 440	4,21 %	436,12	2-juil.-21	6,77 %	13,54
TTRC	TRITURAF CI-Ste en Liquidation	490	SP	SP	0,00 %			490	0,00 %	1 440,00	19-juil.-02		
UNLC	UNILEVER CI	4 850	NC	NC	0,00 %			4 850	-0,82 %	1 233,00	9-juil.-12		
UNXC	UNIWAX CI	1 985	1 995	2 000	0,76 %	602	1 196 390	2 000	0,00 %	18,00	16-juil.-21	0,90 %	112,23
TOTAL						57 797	82 218 650						40,91
SECTEUR - SERVICES PUBLICS		517,91	points	↑	0,25 %								
CIEC	CIE CI	2 350	2 355	2 465	4,89 %	540	1 299 830	2 465	30,08 %	167,14	14-juil.-21	6,78 %	8,54
ONTBF	ONATEL BF	4 595	4 595	4 595	0,00 %	47 529	220 574 885	4 595	16,48 %	399,56	1-juin-21	8,70 %	9,65
SDCC	SODE CI	4 480	4 485	4 400	-1,79 %	735	3 280 945	4 400	2,44 %	337,50	27-juil.-21	7,67 %	9,19
SNTS	SONATEL SN	15 995	15 995	15 990	-0,03 %	4 228	67 623 385	15 990	14,42 %	1 225,00	17-mai-21	7,66 %	6,33
TOTAL						53 032	292 779 045						8,43
SECTEUR - FINANCES		79,78	points	↑	0,42 %								
BICC	BICI CI	6 000	6 000	6 300	5,00 %	23 294	146 726 700	6 300	-14,86 %	50,00	6-juil.-21	0,79 %	10,93
BOAB	BANK OF AFRICA BN	6 580	6 500	6 500	-1,22 %	314	2 041 000	6 500	22,64 %	436,00	20-mai-21	6,71 %	7,91
BOABF	BANK OF AFRICA BF	6 250	6 200	6 245	-0,08 %	112	698 195	6 245	0,73 %	370,00	3-mai-21	5,92 %	6,47
BOAC	BANK OF AFRICA CI (d)	5 390	5 390	5 450	1,11 %	516	2 779 140	5 080	-6,92 %	315,00	12-mai-21	5,78 %	7,67
BOAM	BANK OF AFRICA ML	1 360	1 350	1 350	-0,74 %	920	1 242 000	1 350	-9,09 %	271,00	15-mai-19		11,79
BOAN	BANK OF AFRICA NG	6 995	6 995	6 975	-0,29 %	162	1 129 945	6 975	36,76 %	429,66	6-mai-21	6,16 %	9,65
BOAS	BANK OF AFRICA SENEGAL	2 445	2 400	2 395	-2,04 %	650	1 559 990	2 395	1,91 %	161,01	1-juin-21	6,72 %	5,19
CBIBF	CORIS BANK INTERNATIONAL	9 600	9 600	9 600	0,00 %	70	670 780	9 600	-8,57 %	406,00	6-juil.-21	4,23 %	6,60
ECOC	ECOBANK COTE D'IVOIRE (d)	5 000	4 900	5 000	0,00 %	3 930	19 422 775	4 580	4,49 %	294,30	6-mai-21	5,89 %	8,02
ETIT	ECOBANK TRANS. INCORP. TG	17	17	17	0,00 %	828 305	14 069 260	17	-5,56 %	1,21	28-avr.-17		1,59
NSBC	NSIA BANQUE COTE D'IVOIRE	5 800	5 760	5 750	-0,86 %	2 165	12 450 835	5 750	-7,03 %	77,69	27-juil.-20	1,35 %	19,75
ORGT	ORAGROUP TOGO	3 750	3 900	4 000	6,67 %	33 749	134 751 000	4 000	-4,53 %	59,52	17-juil.-20	1,49 %	29,41
SAFC	SAFCA CI	1 200	1 200	1 150	-4,17 %	1 078	1 248 950	1 150	35,29 %	23,04	29-juil.-11		
SGBC	SOCIETE GENERALE COTE D'IVOIRE	14 000	13 800	13 750	-1,79 %	424	5 845 850	13 750	29,78 %	368,30	30-juin-21	2,68 %	6,34
SIBC	SOCIETE IVOIRIENNE DE BANQUE	4 445	4 490	4 450	0,11 %	2 256	10 032 095	4 450	11,67 %	360,00	23-juil.-21	8,09 %	6,54
TOTAL						897 945	354 668 515						9,85
SECTEUR - TRANSPORT		579,17	points	↓	-0,41 %								
SDSC	BOLLORE	2 400	2 385	2 390	-0,42 %	136	324 575	2 390	-7,00 %	100,00	11-août-21	4,18 %	9,67
SVOC	MOVIS CI	2 395	SP	SP	0,00 %			2 395	0,00 %	270,00	5-juil.-99		

TOTAL	136	324 575	9,67
-------	-----	---------	------

MARCHE DES ACTIONS

Symbole	Titre	Cours Précédent	Cours du jour		Variation jour	Séance de cotation		Cours Référence	Variation de l'année précédente	Dernier dividende payé		Rdt. Net	PER
			Ouv.	Clôt.		Volume	Valeur			Montant net	Date		
SECTEUR - AGRICULTURE		294,05	points		↑	1,34 %							
PALC	PALM CI	9 805	9 815	10 300	5,05 %	1 126	11 456 055	10 300	47,35 %	102,51	27-août-21	1,00 %	45,21
SCRC	SUCRIVOIRE	1 045	1 050	1 030	-1,44 %	915	958 175	1 030	7,29 %	40,50	20-août-21	3,93 %	11,29
SICC	SICOR CI	7 000	7 400	6 475	-7,50 %	42	306 150	6 475	26,46 %	1 919,00	25-sept.-00		3,93
SOGC	SOGB CI	5 990	5 985	5 985	-0,08 %	3 355	20 079 150	5 985	19,70 %	250,00	15-juil.-21	4,18 %	16,89
SPHC	SAPH CI	5 340	5 300	5 300	-0,75 %	676	3 582 050	5 300	2,02 %	132,30	24-août-21	2,50 %	6,53
TOTAL						6 114	36 381 580						16,77
SECTEUR - DISTRIBUTION		420,04	points		↑	1,33 %							
ABJC	SERVAIR ABIDJAN CI	1 850	1 850	1 850	0,00 %	25	46 250	1 850	5,71 %	164,96	30-sept.-19		
BNBC	BERNABE CI	2 340	2 300	2 300	-1,71 %	75	172 500	2 300	5,75 %	45,00	19-juil.-19		24,18
CFAC	CFAO MOTORS CI	1 060	1 060	1 080	1,89 %	14 744	15 915 340	1 080	-9,24 %	22,15	15-juil.-21	2,05 %	51,83
PRSC	TRACTAFRIC MOTORS CI	4 500	4 500	4 595	2,11 %	1 627	7 329 095	4 595	9,40 %	162,90	2-sept.-21	3,55 %	25,25
SHEC	VIVO ENERGY CI	905	905	905	0,00 %	548	495 690	905	5,23 %	63,90	26-nov.-20	7,06 %	
TTLC	TOTAL CI	2 305	2 310	2 350	1,95 %	211	493 050	2 350	11,90 %	109,31	27-sept.-21	4,65 %	19,35
TTLS	TOTAL SN	2 345	2 345	2 350	0,21 %	873	2 046 215	2 350	18,99 %	223,60	30-juil.-21	9,51 %	12,62
TOTAL						18 103	26 498 140						26,65
AUTRES SECTEURS		2 066,75	points		↓	-7,46 %							
STAC	SETAO CI	1 810	1 810	1 675	-7,46 %	3 372	6 044 465	1 675	129,45 %	66,15	16-juil.-21	3,95 %	9,70
TOTAL						3 372	6 044 465						9,70
TOTAL - Marché des actions						1 036 499	798 914 970						

MARCHE DES DROITS

Symbole	Titre	Cours Précédent	Cours du jour		Variation jour	Séance de cotation		Cours Référence	Variation depuis l'origine	Parité	Periode de négociation	
			Ouv.	Clôt.		Volume	Valeur				Début	fin
TOTAL												
TOTAL - Marché des droits												

TROISIEME COMPARTIMENT - BRVM PETITES CAPITALISATIONS

Symbole	Titre	Cours Précédent	Cours du jour		Variation jour	Séance de cotation		Cours Référence	Variation depuis l'origine
			Ouv.	Clôt.		Volume	Valeur		
TOTAL									
TOTAL - 3ème Compartiment - BRVM PC									

Légende:
 (d) Ex-dividende (d) Variation par rapport au cours de référence
 Cours du jour: Ouv.: Ouverture Clôt.: Clôture Moy.: Moyen
 Mentions : NC: Non Coté Ex-c: Ex-coupon Ex-d: Ex-droit SP: Suspendu Val-T: Valeur Théorique
 PER = Cours / BNPA selon les données disponibles Rdt. Net: Rendement net (DNPA / Cours)
 Comp.: 1 - Premier Compartiment 2 - Second Compartiment 3 - Compartiment de croissance
 Ratio de liquidité = Titres échangés / Volume des ordres de vente
 : Progression de l'indice sectoriel : Stabilité de l'indice sectoriel : Recul de l'indice sectorie

MARCHE DES OBLIGATIONS

Symbole	Titre	Valeur nominale	Cours Précédent	Cours du jour	Cours Référence	Séance de cotation		Coupon couru	Coupon d'intérêt		Type Amort	
						Volume	Valeur	Période	Montant net	Eché.		
OBLIGATIONS D'ETAT												
EOM.01	ETAT DU MALI 6.20% 2016-2023	3 332	3 565	NC	3 565.24			190,74	A	206,58	23-mai-22	ACD
EOM.02	Etat du Mali 6.50% 2017-2024	4 000	4 000	NC	4 000			3,56	A	260,00	20-avr.-23	AC
EOM.03	ETAT DU MALI 6,50 % 2018-2025	8 000	8 000	NC	8 000			359,73	A	650,00	5-oct.-22	AC
EOM.04	ETAT DU MALI 6,50% 2019-2027	10 000	10 000	NC	10 000			511,10	A	650,00	12-juil.-22	AC
EOM.05	ETAT DU MALI 6,50% 2020-2028	10 000	10 100	NC	10 100			51,64	A	650,00	27-mars-23	ACD
EOM.06	ETAT DU MALI 6,50% 2020-2027	10 000	10 700	NC	10 700			260,00	A	650,00	30-nov.-22	AC
EOM.07	ETAT DU MALI 6.50% 2021-2031	10 000	10 700	NC	10 700			16,03	A	650,00	16-avr.-23	AC
EOS.05	ETAT SENEGAL 6.50% 2013-2023	10 000	10 000	NC	10 000			154,42	S	325,00	29-juil.-22	ACD
EOS.07	ETAT SENEGAL 6.30% 2015-2025	10 000	10 500	NC	10 500			260,63	S	312,41	25-mai-22	ACD
TPBF.O10	TPBF 6,50% 2020 - 2028	10 000	10 000	NC	10 000			63,59	S	325,00	20-sept.-22	ACD
TPBF.O11	TPBF 6,50 % 2020-2028	10 000	10 150	NC	10 150			190,33	S	325,00	9-juil.-22	ACD
TPBF.O12	TPBF 6.50% 2021-2031	10 000	10 700	NC	10 700			54,76	S	325,00	25-sept.-22	ACD
TPBF.O13	TPBF 6,50 % 2021 - 2031	10 000	10 500	NC	10 500			195,72	S	325,00	6-juil.-22	ACD
TPBF.O4	TPBF 6.50% 2017-2027	10 000	10 700	NC	10 700			149,59	S	322,33	31-juil.-22	ACD
TPBF.O5	TPBF 6,50% 2017-2024	10 000	10 700	NC	10 700			208,93	S	325,00	29-juin-22	ACD
TPBF.O6	TPBF 6.50% 2018-2025	10 000	10 695	NC	10 695			251,10	S	324,11	5-juin-22	ACD
TPBF.O7	TPBF 6,50% 2018- 2025	10 000	10 000	10 000	10 000	40	400 000	289,09	S	325,00	15-mai-22	AC
TPBF.O8	TPBF 6,50% 2019-2027	10 000	10 500	NC	10 500			302,74	S	322,33	6-mai-22	ACD
TPBF.O9	TPBF 6,50% 2019 - 2027	10 000	10 700	NC	10 700			30,19	S	325,00	8-oct.-22	ACD
TPBJ.O3	TPBJ 6,50% 2020-2028	10 000	10 000	NC	10 000			432,74	A	650,00	25-août-22	AC
TPBJ.O4	TPBJ 5,50 % 2022-2037	10 000	10 000	NC	10 000			82,88	A	550,00	1-mars-23	AC
TPBJ.O5	TPBJ 5,85 % 2022-2042	10 000	10 000	10 000	10 000	1 000	10 000 000	88,15	A	585,00	1-mars-23	ACD
TPCI.O16	TPCI 6.55% 2014-2022	10 000	9 800	NC	9 800			610,14	A	655,00	20-mai-22	ACD
TPCI.O17	TPCI 3% 2014-2024	10 000	10 000	NC	10 000			104,67	S	150,00	19-juin-22	ACD
TPCI.O19	TPCI 5.99% 2015-2025	10 000	10 000	NC	10 000			567,82	A	599,00	14-mai-22	ACD
TPCI.O20	TPCI 5.85% 2015-2022	10 000	10 000	NC	10 000			31,97	S	292,50	5-oct.-22	ACD
TPCI.O21	TPCI 6% 2016-2028	10 000	10 700	NC	10 700			27,95	A	600,00	8-avr.-23	ACD
TPCI.O22	TPCI 5.90% 2016 - 2026	10 000	10 000	NC	10 000			507,56	A	590,00	15-juin-22	ACD
TPCI.O23	TPCI 5.90% 2016-2026	10 000	10 215	NC	10 215			257,01	A	590,00	17-nov.-22	ACD
TPCI.O24	TPCI 6.25% 2017-2029	10 000	10 700	NC	10 700			42,69	S	312,50	30-sept.-22	ACD
TPCI.O25	TPCI 5,95% 2017-2024 A	10 000	10 220	NC	10 220			1,63	S	297,50	24-oct.-22	ACD
TPCI.O26	TPCI 5,95% 2017-2024 B	10 000	10 050	NC	10 050			272,85	S	297,50	10-mai-22	ACD
TPCI.O27	TPCI 6% 2017-2025	10 000	10 250	NC	10 250			192,86	S	300,00	29-juin-22	ACD
TPCI.O28	TPCI 6% 2018 - 2026	10 000	10 700	NC	10 700			437,26	A	600,00	2-août-22	ACD
TPCI.O29	TPCI 6% 2018-2026	10 000	10 200	NC	10 200			309,04	A	600,00	19-oct.-22	ACD
TPCI.O30	TPCI 5,95% 2018-2025	8 000	8 216	NC	8 216			173,45	S	237,35	13-juin-22	ACD
TPCI.O31	TPCI 5,75% 2019 - 2026	10 000	10 230	NC	10 230			486,78	A	575,00	20-juin-22	ACD
TPCI.O32	TPCI 2,23% 2019-2026	10 000		NC				566,36	A	669,00	20-juin-22	ACD
TPCI.O33	TPCI 5.75% 2019-2026	8 000	8 560	NC	8 560			45,37	A	460,00	20-mars-23	ACD
TPCI.O34	TPCI 6% 2019-2029	8 750	8 750	NC	8 750			51,78	A	525,00	20-mars-23	ACD
TPCI.O35	TPCI 5,75% 2019 -2026	10 000	10 000	NC	10 000			453,70	A	575,00	11-juil.-22	ACD
TPCI.O36	TPCI 5,75% 2019- 2026	10 000	10 180	NC	10 180			389,11	A	575,00	21-août-22	ACD
TPCI.O37	TPCI 5,80% 2019-2026	10 000	10 290	NC	10 290			225,64	A	580,00	4-déc.-22	ACD
TPCI.O38	TPCI 5,75% 2019-2026	10 000	10 150	NC	10 150			223,70	A	575,00	4-déc.-22	ACD
TPCI.O39	TPCI 5,75% 2019 - 2026	10 000	10 700	NC	10 700			299,32	A	575,00	17-oct.-22	ACD
TPCI.O40	TPCI 5,75% 2019-2026	10 000	10 200	NC	10 200			165,41	A	575,00	10-janv.-23	ACD
TPCI.O41	TPCI 5,80% 2020-2027	10 000	10 700	NC	10 700			88,99	A	580,00	28-févr.-23	ACD
TPCI.O42	TPCI 5,90% 2020-2030	10 000	10 700	NC	10 700			90,52	A	590,00	28-févr.-23	ACD
TPCI.O43	TPCI 5,90% 2020 - 2030	10 000	10 500	NC	10 500			3,23	A	590,00	23-avr.-23	ACD
TPCI.O44	TPCI 5,80% 2020 - 2027	10 000	10 075	NC	10 075			3,18	A	580,00	23-avr.-23	ACD
TPCI.O45	TPCI 5,80% 2020 -2027	10 000	10 195	NC	10 195			497,37	A	580,00	16-juin-22	ACD
TPCI.O46	TPCI 5,90% 2020 - 2030	10 000	10 500	NC	10 500			505,95	A	590,00	16-juin-22	ACD
TPCI.O47	TPCI 5,80% 2020 - 2027	10 000	10 250	NC	10 250			497,37	A	580,00	16-juin-22	ACD
TPCI.O48	TPCI 5,80% 2020- 2027	10 000	10 000	NC	10 000			429,04	A	580,00	29-juil.-22	ACD
TPCI.O49	TPCI 5,90% 2020- 2030	10 000	10 085	NC	10 085			436,44	A	590,00	29-juil.-22	ACD
TPCI.O50	TPCI 5,90% 2020-2030	10 000	10 000	NC	10 000			387,95	A	590,00	28-août-22	ACD
TPCI.O51	TPCI 5,80% 2020-2027	10 000	10 150	NC	10 150			325,75	A	580,00	2-oct.-22	ACD
TPCI.O52	TPCI 5,90 % 2020-2030	10 000	10 700	NC	10 700			331,37	A	590,00	2-oct.-22	ACD
TPCI.O53	TPCI 5,80% 2020-2027	10 000	10 600	NC	10 600			284,44	A	580,00	28-oct.-22	ACD
TPCI.O54	TPCI 5,90% 2020-2030	10 000	10 300	NC	10 300			289,34	A	590,00	28-oct.-22	ACD

lundi 25 avril 2022

TPCI.055	TPCI 5,80% 2020 -2027	10 000	10 500	NC	10 500	193,86	A	580,00	24-déc.-22	ACD
TPCI.056	TPCI 5,90% 2020- 2030	10 000	10 700	NC	10 700	197,21	A	590,00	24-déc.-22	ACD
TPCI.057	TPCI 5,80% 2020-2027	10 000	10 000	NC	10 000	247,89	A	580,00	20-nov.-22	ACD
TPCI.058	TPCI 5,80% 2021-2028	10 000	10 400	NC	10 400	74,68	A	580,00	9-mars-23	ACD
TPCI.059	TPCI 5,90% 2021-2031	10 000	10 500	NC	10 500	75,97	A	590,00	9-mars-23	ACD
TPCI.060	TPCI 5,80% 2021-2028	10 000	10 000	NC	10 000	551,40	A	580,00	13-mai-22	ACD
TPCI.061	TPCI 5,90% 2021-2031	10 000	10 050	NC	10 050	560,90	A	590,00	13-mai-22	ACD
TPCI.062	TPCI 5,80 % 2021 -2028	10 000	10 700	NC	10 700	475,12	A	580,00	30-juin-22	ACD
TPCI.063	TPCI 5,90% 2021 -2031	10 000	10 000	NC	10 000	461,91	A	590,00	30-juin-22	ACD
TPCI.064	TPCI 5,80 % 2021 - 2028	10 000	10 180	NC	10 180	400,44	A	580,00	16-août-22	ACD
TPCI.065	TPCI 5,90% 2021-2031	10 000	10 500	NC	10 500	334,60	A	590,00	30-sept.-22	ACD
TPCI.066	TPCI 5,90% 2021-2031	10 000	10 150	NC	10 150	276,41	A	590,00	5-nov.-22	ACD
TPCI.067	TPCI 5,90 % 2021-2036	10 000	10 025	NC	10 025	210,14	A	590,00	16-déc.-22	ACD
TPCI.068	TPCI 5,90 % 2022-2037	10 000	10 700	NC	10 700	134,16	A	590,00	1-févr.-23	ACD
TPNE.01	TRESOR PUBLIC DU NIGER 6,50% 2019-2026	10 000	10 700	NC	10 700	49,86	A	650,00	28-mars-23	ACD
TPNE.02	TRESOR PUBLIC DU NIGER 6,50% 2019 - 2026	10 000	10 700	NC	10 700	475,48	A	650,00	1-août-22	ACD
TPNE.03	TRESOR PUBLIC DU NIGER 6,5% 2020-2027	10 000	10 700	NC	10 700	477,26	A	650,00	31-juil.-22	ACD
TPNE.04	TRESOR PUBLIC DU NIGER 6,30% 2021-2031	10 000	10 600	NC	10 600	421,15	A	630,00	24-août-22	ACD
TOTAL					1 040	10 400 000				

OBLIGATIONS REGIONALES

BIDC.04	BIDC-EBID 6.10% 2017-2027	7 500	8 025	NC	8 025	392,32	A	457,50	16-juin-22	ACD
BIDC.05	BIDC-EBID 6,40% 2019-2026	10 000	10 700	NC	10 700	182,10	S	320,00	12-juil.-22	ACD
BIDC.06	BIDC-EBID 6,50 % 2021-2028	10 000	10 500	NC	10 500	281,37	S	322,33	18-mai-22	ACD
CRRH.01	CRRH-UEMOA 6.10% 2012-2022	10 000	9 925	NC	9 925	119,64	S	305,00	13-août-22	AC
CRRH.02	CRRH-UEMOA 6.10% 2012-2024	10 000	10 000	NC	10 000	165,14	S	305,00	17-juil.-22	AC
CRRH.03	CRRH-UEMOA 6% 2013-2023 (*)	10 000	10 000	NC	10 000	298,35	S	300,00	26-avr.-22	AC
CRRH.04	CRRH-UEMOA 6% 2014-2024	10 000	9 975	NC	9 975	191,21	S	300,00	30-juin-22	AC
CRRH.05	CRRH-UEMOA 5.85% 2015-2025	10 000	10 000	NC	10 000	177,90	S	290,10	4-juil.-22	AC
CRRH.06	CRRH-UEMOA 5.85% 2016-2026	10 000	10 230	NC	10 230	180,99	S	292,50	3-juil.-22	ACD
CRRH.07	CRRH-UEMOA 5.95% 2017-2029	6 667	6 667	NC	6 667	174,23	S	198,33	17-mai-22	AC
CRRH.08	CRRH-UEMOA 5.95% 2018-2030	7 500	7 500	NC	7 500	153,25	S	223,13	21-juin-22	AC
CRRH.09	CRRH-UEMOA 6.05% 2018-2033	8 000	8 000	NC	8 000	166,21	S	242,00	21-juin-22	AC
TOTAL					0	0				

OBLIGATIONS PRIVEES

BHSN.01	DIASPORA BONDS BHS 6,25% 2019-	10 000	10 700	NC	10 700	179,79	S	309,93	10-juil.-22	ACD
FNSBC.01	FCTC NSIA BANQUE 7 % 2020-2025	6 667	6 667	NC	6 666.66	49,71	T	114,33	16-juin-22	ACD
FTMC.01	FCTC TEYLIOM IMMO 7 % 2021-2028	10 000	10 200	NC	10 200	89,48	T	171,50	8-juin-22	ACD
ORGT.02	ORAGROUP SA 7,15% 2021-2028 (*)	10 000	10 700	NC	10 700	711,07	S	715,00	26-avr.-22	ACD
PADS.03	PAD 6,60% 2020-2027	10 000	10 000	NC	10 000	10,82	S	330,00	19-oct.-22	ACD
SNLC.01	SENELEC 6,50% 2018-2025	6 000	6 420	NC	6 420	30,73	S	195,00	27-sept.-22	AC
SNTS.02	SONATEL 6,50% 2020-2027	10 000	10 700	NC	10 700	165,72	S	302,99	16-juil.-22	ACD
TOTAL					0	0				

SUKUK ET TITRES ASSIMILES

SUKCI.S2	SUKUK CI 5.75% 2016-2023	10 000	10 500	NC	10 500	78,26	S	293,89	7-sept.-22	ACD
SUKSN.S2	SUKUK SN 6% 2016-2026	10 000	10 600	NC	10 600	148,33	S	301,67	26-juil.-22	ACD
SUKTG.S1	SUKUK TG 6.5% 2016-2026	10 000	10 500	NC	10 500	137,65	S	371,86	17-août-22	ACD
TOTAL					0	0				

TOTAL - Marché des obligations

1 040 10 400 000

Légende :
 (#) (*) Ex-Coupon couru (#)Cours de référence amorti / Coupon couru Ex-c (#)Ex-marge de profits
 Cours du jour: Ouv.: Ouverture Clôt.: Clôture Moy.: Moyen
 Type Amort: Type d'Amortissement IF: In Fine AC: Amortissement Constant AD: Amortissement Dégressif ACD: Amortissement Constant Différé
 Période: Périodicité de paiement des coupons A: Annuelle S: Semestrielle T: Trimestrielle
 Eché.: Échéance de paiement des intérêts
 Mentions: NC: Non Coté Ex-c: Ex-coupon ou Ex-droit SP: Suspendu

INFORMATIONS

OPERATIONS EN COURS

Emetteur	Opération
BANK OF AFRICA SN	Païement de dividendes de 161 F CFA net par action, le 01/06/2022
ECOBANK CI	Païement de dividendes de 420,3 F CFA net par action, le 29/04/2022
BANK OF AFRICA BF	Païement de dividendes de 448 F CFA net par action, le 04/05/2022
BANK OF AFRICA CI	Païement de dividendes de 374 F CFA net par action, le 28/04/2022
BANK OF AFRICA NG	Païement de dividendes de 567,30 F CFA net par action, le 12/05/2022

AVIS

Entité	N°	Nature	Objet
DC/BR	063 - 2022	Païement de dividendes	Païement de dividendes exercice 2021 - BOA SENEGAL
BRVM	064-2022	Païement Intérêts et remboursement	Païement des intérêts semestriels et remboursement partiel du capital - TPBF 6,50 % 2019-2027

COMMUNIQUES

Emetteur	N°	Nature	Objet
BANK OF AFRICA NG	20220425-4	Rapport d'activités annuel	Rapport d'activité annuel exercice 2021 - BOA NIGER
NSBC	20220425-3	Rapport d'activités du 1er trimestre	Rapport d'activité - 1er trimestre 2022 - NSIA BANQUE CI
ECOBANK TG	20220425-2	Rapport d'activités du 1er trimestre	Rapport d'activité - 1er trimestre 2022 - ETI TG
BANK OF AFRICA NG	20220425-1	Rapport d'activités du 1er trimestre	Rapport d'activité - 1er trimestre 2022 - BOA NIGER
SAFCA CI	20220425	Etats financiers	États financiers exercice 2021 - SAFCA CI

QUANTITES RESIDUELLES

MARCHE DES ACTIONS

Symbole	Titre	Quantité résiduelle à l'achat	Cours Achat / Vente			Quantité résiduelle à la vente	Cours de Référence
ABJC	SERVAIR ABIDJAN CI	425	1,875	/	1,910	1 240	1 850
BICC	BICI CI	280	6,005	/	6,300	1 166	6 300
BNBC	BERNABE CI	2	2,165	/	2,300	1 000	2 300
BOAB	BANK OF AFRICA BN			/	6,495	523	6 500
BOABF	BANK OF AFRICA BF	65	6,010	/	6,245	321	6 245
BOAC	BANK OF AFRICA CI	14	5,400	/	5,450	504	5 450
BOAM	BANK OF AFRICA ML	20	1,330	/	1,350	185	1 350
BOAN	BANK OF AFRICA NG	3	6,750	/	6,975	255	6 975
BOAS	BANK OF AFRICA SENEGAL	27	2,350	/	2,395	348	2 395
CABC	SICABLE CI	2	1,110	/	1,150	10	1 150
CBIBF	CORIS BANK INTERNATIONAL	8	9,500	/	9,600	912	9 600
CFAC	CFAO MOTORS CI	38 684	1,080	/	1,120	500	1 080
CIEC	CIE CI	10 221	2,400	/	2,465	50	2 465
ECOC	ECOBANK COTE D'IVOIRE	25	4,950	/	5,000	2 383	5 000
ETIT	ECOBANK TRANS. INCORP. TG	570 380	16	/	17	1 239 477	17
FTSC	FILTISAC CI	487	1,485	/	1,500	115	1 485
NEIC	NEI-CEDA CI	9 706	805	/	810	100	810
NSBC	NSIA BANQUE COTE D'IVOIRE	13 184	5,750	/	5,980	5 195	5 750
NTLC	NESTLE CI			/	Marché	9 475	7 865
ONTBF	ONATEL BF	50	4,550	/	4,595	929	4 595
ORGT	ORAGROUP TOGO	200	3,800	/	4,000	267	4 000
PALC	PALM CI	25	10,100	/	10,400	36	10 300
PRSC	TRACTAFRIC MOTORS CI	99	4,595	/	4,700	35	4 595
SAFC	SAFCA CI	34	1,135	/	1,150	607	1 150
SCRC	SUCRIVOIRE	8	1,020	/	1,030	400	1 030
SDCC	SODE CI	45	4,300	/	4,400	2 284	4 400
SDSC	BOLLORE	2 585	2,385	/	2,400	3 472	2 390
SEMC	CROWN SIEM CI	2 541	700	/	705	220	705
SGBC	SOCIETE GENERALE COTE D'IVOIRE	991	13,500	/	13,750	100	13 750
SHEC	VIVO ENERGY CI	80	850	/	905	1 032	905
SIBC	SOCIETE IVOIRIENNE DE BANQUE	229	4,410	/	4,450	46	4 450
SICC	SICOR CI	92	6,475	/			6 475
SIVC	AIR LIQUIDE CI	34 296	825	/	830	1 498	825
SLBC	SOLIBRA CI	6	158,000	/	163,000	6	163 000
SMBC	SMB CI	6 769	7,515	/	7,840	17	7 515
SNTS	SONATEL SN	26	15,990	/	15,995	784	15 990
SOGC	SOGB CI	55	5,950	/	5,990	6 068	5 985
SPHC	SAPH CI	134	5,300	/	5,335	44	5 300
STAC	SETAO CI			/	1,680	10	1 675
STBC	SITAB CI	300	6,000	/	6,440	109	6 440
SVOC	MOVIS CI			/			2 395
TTLC	TOTAL CI	120	2,310	/	2,345	423	2 350
TTLS	TOTAL SN	204	2,350	/	2,445	1 121	2 350
TTRC	TRITURAF CI-Ste en Liquidation			/			490
UNLC	UNILEVER CI	2	Marché	/			4 850
UNXC	UNIWAX CI	169	1,980	/	2,000	1 453	2 000

QUANTITES RESIDUELLES

MARCHE DES DROITS

Symbole	Titre	Quantité résiduelle à l'achat	Cours Achat / Vente	Quantité résiduelle à la vente	Cours de Référence
---------	-------	-------------------------------	---------------------	--------------------------------	--------------------

TROISIEME COMPARTIMENT - BRVM PETITES CAPITALISATIONS

Symbole	Titre	Quantité résiduelle à l'achat	Cours Achat / Vente	Quantité résiduelle à la vente	Cours de Référence
---------	-------	-------------------------------	---------------------	--------------------------------	--------------------

QUANTITES RESIDUELLES

MARCHE DES OBLIGATIONS

Symbole	Titre	Quantité résiduelle à l'achat	Cours Achat / Vente	Quantité résiduelle à la vente	Cours de Référence
BHSN.O1	DIASPORA BONDS BHS 6,25% 2019-		/ 10,700	472	10 700
FNSBC.O1	FCTC NSIA BANQUE 7 % 2020-2025	27	6,666.66 /		6 667
FTIMC.O1	FCTC TEYLIOM IMMO 7 % 2021-2028		/		10 200
ORGT.O2	ORAGROUP SA 7,15% 2021-2028		/		10 700
PADS.O3	PAD 6,60% 2020-2027		/		10 000
SNLC.O1	SENELEC 6,50% 2018-2025		/		6 420
SNTS.O2	SONATEL 6,50% 2020-2027	52	10,000 / 10,700	135	10 700
EOM.O1	ETAT DU MALI 6.20% 2016-2023		/		3 565
EOM.O2	Etat du Mali 6.50% 2017-2024		/		4 000
EOM.O3	ETAT DU MALI 6,50 % 2018-2025		/ 8,000	15	8 000
EOM.O4	ETAT DU MALI 6,50% 2019-2027		/		10 000
EOM.O5	ETAT DU MALI 6,50% 2020-2028		/ 10,000	10 178	10 100
EOM.O6	ETAT DU MALI 6,50% 2020-2027		/ 10,700	2 490	10 700
TPCI.O67	TPCI 5,90 % 2021-2036		/		10 025
TPCI.O68	TPCI 5,90 % 2022-2037		/ 10,000	2	10 700
TPNE.O1	TRESOR PUBLIC DU NIGER 6,50% 2019-2026		/ 10,700	1 963	10 700
TPNE.O2	TRESOR PUBLIC DU NIGER 6,50% 2019 - 2026		/ 10,700	4 922	10 700
TPNE.O3	TRESOR PUBLIC DU NIGER 6,5% 2020-2027		/ 10,700	4 950	10 700
TPNE.O4	TRESOR PUBLIC DU NIGER 6,30% 2021-2031		/		10 600
TPCI.O61	TPCI 5,90% 2021-2031		/		10 050
TPCI.O62	TPCI 5,80 % 2021 -2028		/ 10,700	2 490	10 700
TPCI.O63	TPCI 5,90% 2021 -2031		/		10 000
TPCI.O64	TPCI 5,80 % 2021 - 2028		/		10 180
TPCI.O65	TPCI 5,90% 2021-2031		/		10 500
TPCI.O66	TPCI 5,90% 2021-2031		/		10 150
TPCI.O55	TPCI 5,80% 2020 -2027		/ 10,500	1 890	10 500
TPCI.O56	TPCI 5,90% 2020- 2030		/		10 700
TPCI.O57	TPCI 5,80% 2020-2027		/		10 000
TPCI.O58	TPCI 5,80% 2021-2028		/		10 400
TPCI.O59	TPCI 5,90% 2021-2031		/		10 500
TPCI.O60	TPCI 5,80% 2021-2028		/		10 000
TPCI.O49	TPCI 5,90% 2020- 2030		/		10 085
TPCI.O50	TPCI 5,90% 2020-2030		/		10 000
TPCI.O51	TPCI 5,80% 2020-2027		/		10 150
TPCI.O52	TPCI 5,90 % 2020-2030		/ 10,700	4 990	10 700
TPCI.O53	TPCI 5,80% 2020-2027		/		10 600
TPCI.O54	TPCI 5,90% 2020-2030		/		10 300
TPCI.O43	TPCI 5,90% 2020 - 2030		/ 10,000	13	10 500
TPCI.O44	TPCI 5,80% 2020 - 2027		/		10 075
TPCI.O45	TPCI 5,80% 2020 -2027		/		10 195
TPCI.O46	TPCI 5,90% 2020 - 2030		/		10 500
TPCI.O47	TPCI 5,80% 2020 - 2027		/		10 250
TPCI.O48	TPCI 5,80% 2020- 2027		/		10 000
TPCI.O37	TPCI 5,80% 2019-2026		/		10 290
TPCI.O38	TPCI 5,75% 2019-2026		/		10 150
TPCI.O39	TPCI 5,75% 2019 - 2026		/		10 700
TPCI.O40	TPCI 5,75% 2019-2026		/		10 200
TPCI.O41	TPCI 5,80% 2020-2027		/ 10,700	4 995	10 700
TPCI.O42	TPCI 5,90% 2020-2030		/		10 700

lundi 25 avril 2022

TPCI.O31	TPCI 5,75% 2019 - 2026			/			10 230
TPCI.O32	TPCI 2,23% 2019-2026			/			10 000
TPCI.O33	TPCI 5.75% 2019-2026			/	8,560	4 990	8 560
TPCI.O34	TPCI 6% 2019-2029	2	8,750	/			8 750
TPCI.O35	TPCI 5,75% 2019 -2026			/	10,200	2	10 000
TPCI.O36	TPCI 5,75% 2019- 2026			/			10 180
TPCI.O25	TPCI 5,95% 2017-2024 A			/			10 220
TPCI.O26	TPCI 5,95% 2017-2024 B			/			10 050
TPCI.O27	TPCI 6% 2017-2025			/			10 250
TPCI.O28	TPCI 6% 2018 - 2026			/			10 700
TPCI.O29	TPCI 6% 2018-2026			/			10 200
TPCI.O30	TPCI 5,95% 2018-2025	1 148	7,920	/			8 216
TPCI.O19	TPCI 5.99% 2015-2025			/			10 000
TPCI.O20	TPCI 5.85% 2015-2022			/			10 000
TPCI.O21	TPCI 6% 2016-2028			/	10,700	971	10 700
TPCI.O22	TPCI 5.90% 2016 - 2026			/			10 000
TPCI.O23	TPCI 5.90% 2016-2026			/			10 215
TPCI.O24	TPCI 6.25% 2017-2029			/			10 700
TPBF.O9	TPBF 6,50% 2019 - 2027			/			10 700
TPBJ.O3	TPBJ 6,50% 2020-2028			/			10 000
TPBJ.O4	TPBJ 5,50 % 2022-2037			/			10 000
TPBJ.O5	TPBJ 5,85 % 2022-2042			/			10 000
TPCI.O16	TPCI 6.55% 2014-2022			/	10,000	33	9 800
TPCI.O17	TPCI 3% 2014-2024			/			10 000
TPBF.O13	TPBF 6,50 % 2021 - 2031			/	10,500	9 800	10 500
TPBF.O4	TPBF 6.50% 2017-2027			/			10 700
TPBF.O5	TPBF 6,50% 2017-2024			/			10 700
TPBF.O6	TPBF 6.50% 2018-2025			/	10,700	2 495	10 695
TPBF.O7	TPBF 6,50% 2018- 2025			/			10 000
TPBF.O8	TPBF 6,50% 2019-2027			/			10 500
EOM.O7	ETAT DU MALI 6.50% 2021-2031			/	10,000	7	10 700
EOS.O5	ETAT SENEGAL 6.50% 2013-2023			/			10 000
EOS.O7	ETAT SENEGAL 6.30% 2015-2025	11	10,000	/	10,500	4 999	10 500
TPBF.O10	TPBF 6,50% 2020 - 2028			/			10 000
TPBF.O11	TPBF 6,50 % 2020-2028			/			10 150
TPBF.O12	TPBF 6.50% 2021-2031			/			10 700
BIDC.O4	BIDC-EBID 6.10% 2017-2027			/			8 025
BIDC.O5	BIDC-EBID 6,40% 2019-2026			/			10 700
BIDC.O6	BIDC-EBID 6,50 % 2021-2028			/			10 500
CRRH.O1	CRRH-UEMOA 6.10% 2012-2022			/			9 925
CRRH.O2	CRRH-UEMOA 6.10% 2012-2024			/			10 000
CRRH.O3	CRRH-UEMOA 6% 2013-2023			/			10 000
CRRH.O4	CRRH-UEMOA 6% 2014-2024			/			9 975
CRRH.O5	CRRH-UEMOA 5.85% 2015-2025			/			10 000
CRRH.O6	CRRH-UEMOA 5.85% 2016-2026			/			10 230
CRRH.O7	CRRH-UEMOA 5.95% 2017-2029			/			6 667
CRRH.O8	CRRH-UEMOA 5.95% 2018-2030			/			7 500
CRRH.O9	CRRH-UEMOA 6.05% 2018-2033			/			8 000

SUKUK ET TITRES ASSIMILES

Symbole	Titre	Quantité résiduelle à l'achat	Cours Achat / Vente	Quantité résiduelle à la vente	Cours de Référence
SUKCI.S2	SUKUK CI 5.75% 2016-2023		/		10 500
SUKSN.S2	SUKUK SN 6% 2016-2026		/		10 600
SUKTG.S1	SUKUK TG 6.5% 2016-2026		/		10 500

CALENDRIER DES ASSEMBLEES GENERALES

ANNEE : 2022

Société	Nature	Date	Heure	Lieu
NESTLE CI	Ordinaire	20/05/2022	10:00:00	VISIOCONFERENCE
ONATEL BF	Ordinaire	12/05/2022	10:30:00	ROYAL BEACH HÔTEL, OUAGADOUGOU-BURKINA FASO
SGB CI	Ordinaire	06/05/2022	09:00:00	Espace Latrille Events, sis à Abidjan Commune de Cocody, aux Deux-Plateaux Boulevard Latrille
SONATEL	Mixte	28/04/2022	10:00:00	VISIOCONFERENCE, dans ses locaux situés au Technopole à Dakar
BANK OF AFRICA SN	Ordinaire	15/04/2022	09:30:00	Immeuble Elan II au 2ème Etage, Almadies, Zone 12, Route de Ngor à Dakar
BANK OF AFRICA BN	Ordinaire	13/04/2022	10:00:00	Hôtel GOLDEN TULIP à Cotonou
SICABLE	Ordinaire	07/04/2022	10:00:00	Hôtel TIAMA, à ABIDJAN
CORIS BANK INTERNATIONAL	Ordinaire	07/04/2022	09:00:00	Hôtel SOPATEL Silmandé SA, à Ouagadougou
ECOBANK CI	Ordinaire	05/04/2022	10:00:00	l'Hôtel Radisson Blu, sis à Abidjan Port- Bouët, route de l'Aéroport International Félix Houphouët Boigny
BANK OF AFRICA ML	Ordinaire	05/04/2022	09:30:00	Siège de la banque à l'Immeuble BANK OF AFRICA, Avenue du Mali-Quartier ACI 2000
BANK OF AFRICA CI	Ordinaire	31/03/2022	10:00:00	Salle Jewels du patronat Ivoirien (CGECI) sis à Abidjan plateau, immeuble MDE 01 BP 8666 ABIDJAN
BANK OF AFRICA NG	Ordinaire	30/03/2022	10:00:00	Centre de Formation de la BOA-NIGER (BOA-Siège)
BANK OF AFRICA BF	Ordinaire	29/03/2022	10:00:00	Salle LAICO HOTEL OUAGA 2000

L'actualité de la BRVM sur nos plateformes digitales

Infos BRVM

Pour recevoir les informations boursières par SMS, souscrivez :



Côte d'Ivoire : *430#
Bénin : *430*15#



Côte d'Ivoire : #139#
Burkina Faso : *310#



Côte d'Ivoire : *431#
Niger : *512*9#
Togo : *310#

Site web

www.brvm.org



Application Mobile

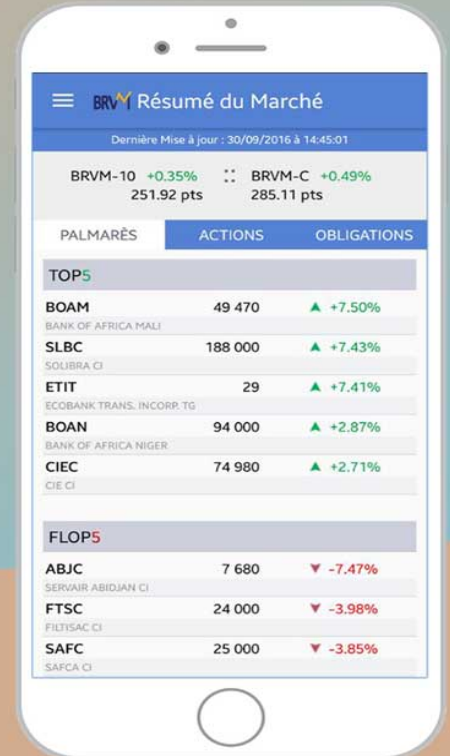

Disponible sur
 Google play

Disponible sur
 App Store

Nous suivre sur :

