

BRVM 10	168,31
Variation Jour	↑ 0,01 %
Variation annuelle	↑ 9,64 %



BULLETIN OFFICIEL DE LA COTE

N° 79

vendredi 22 avril 2022

Site : www.brvm.org

BRVM Composite	219,68
Variation Jour	↓ -0,45 %
Variation annuelle	↑ 8,60 %

Evolution des indices

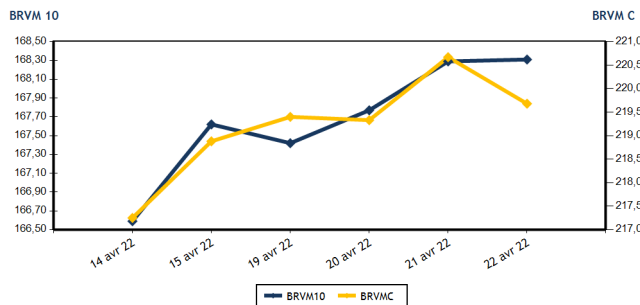

Volumes et valeurs transigés

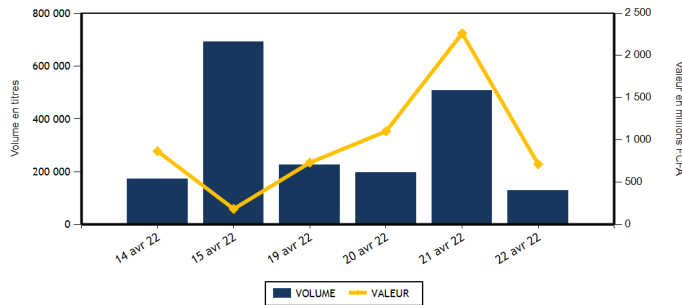

Actions	Niveau	Evol. Jour
Capitalisation boursière (FCFA)(Actions & Droits)	6 612 849 493 249	-0,45 %
Volume échangé (Actions & Droits)	109 060	-71,29 %
Valeur transigée (FCFA) (Actions & Droits)	510 476 103	-46,49 %
Nombre de titres transigés	43	4,88 %
Nombre de titres en hausse	13	-38,10 %
Nombre de titres en baisse	15	66,67 %
Nombre de titres inchangés	15	36,36 %

Obligations	Niveau	Evol. Jour
Capitalisation boursière (FCFA)	7 745 216 493 467	0,32 %
Volume échangé	20 172	-84,29 %
Valeur transigée (FCFA)	201 812 000	-84,59 %
Nombre de titres transigés	3	-40,00 %
Nombre de titres en hausse	3	200,00 %
Nombre de titres en baisse	0	-100,00 %
Nombre de titres inchangés	0	-100,00 %

PLUS FORTES HAUSES

Titres	Cours	Evol. Jour	Evol. annuelle
SETAO CI (STAC)	1 810	6,47 %	147,95 %
AIR LIQUIDE CI (SIVC)	810	5,19 %	-9,50 %
NESTLE CI (NTLC)	8 500	2,78 %	84,58 %
SMB CI (SMBC)	7 995	2,57 %	15,87 %
BANK OF AFRICA BF (BOABF)	6 250	2,46 %	0,81 %

PLUS FORTES BAISES

Titres	Cours	Evol. Jour	Evol. annuelle
SITAB CI (STBC)	5 995	-7,05 %	-2,99 %
SICOR CI (SICC)	7 000	-6,98 %	36,72 %
SOLIBRA CI (SLBC)	155 000	-5,49 %	-0,64 %
BICI CI (BICC)	6 000	-4,76 %	-18,92 %
DRAGROUP TOGO (ORGT)	3 750	-3,85 %	-10,50 %

INDICES SECTORIELS

Base = 100 au 14 juin 1999	Nombre de sociétés	Valeur	Evol. Jour	Evol. annuelle	Volume	Valeur	PER moyen
BRVM - INDUSTRIE	12	124,47	-2,00 %	13,04 %	17 397	89 777 115	39,95
BRVM - SERVICES PUBLICS	4	516,61	0,11 %	15,10 %	15 782	168 445 075	8,37
BRVM - FINANCES	15	79,45	-0,50 %	3,01 %	56 236	179 326 813	9,72
BRVM - TRANSPORT	2	581,55	0,00 %	-6,52 %	1	2 400	9,71
BRVM - AGRICULTURE	5	290,17	0,36 %	19,26 %	8 930	56 163 085	16,45
BRVM - DISTRIBUTION	7	414,54	-1,10 %	1,75 %	10 284	15 987 635	26,35
BRVM - AUTRES SECTEURS	1	2 233,33	6,47 %	147,95 %	430	773 980	10,48
BRVM - PETITES CAPITALISATIONS	-	-	-	-	-	-	-

Indicateurs	1er et 2è Comp.	BRVM PC
PER moyen du marché	11,89	
Taux de rendement moyen du marché	5,33	
Taux de rentabilité moyen du marché	5,75	
Nombre de sociétés cotées	46	
Nombre de lignes obligataires	100	
Volume moyen annuel par séance	1 528 926,00	
Valeur moyenne annuelle par séance	1 765 870 721,79	

Indicateurs	1er et 2è Comp.	BRVM PC
Ratio moyen de liquidité	2,11	
Ratio moyen de satisfaction	14,95	
Ratio moyen de tendance	707,50	
Ratio moyen de couverture	14,13	
Taux de rotation moyen du marché	0,01	
Prime de risque du marché	2,11	
Nombre de SGI participantes	27	

Définitions





Volume moyen annuel par séance = Valeur annuel échangé / nombre de séances
 Valeur moyenne annuelle par séance = Valeur annuelle échangée / nombre de séances
 Ratio moyen de liquidité = Moyenne des ratios de liquidité (Titres échangés / Volume des ordres de vente)
 Ratio moyen de satisfaction = Moyenne des ratios de satisfaction (Titres échangés / Volume des ordres d'achat)
 Ratio moyen de tendance = Moyenne des ratios de tendance (Volume des ordres d'achat / Volume des ordres de vente)
 Ratio moyen de couverture = Moyenne des ratios de couverture (Volume des ordres de vente / Volume des ordres d'achat)

Taux moyen de rotation = moyenne des taux de rotation des actions cotées (volume transigé/capi flottante)
 PER moyen du marché = moyenne des PER des actions cotées ayant un PER positif
 Taux de rendement moyen = moyenne des taux de rendement des actions cotées ayant distribué un dividende
 Taux de rentabilité moyen = moyenne des taux de rentabilité des actions cotées
 Prime de risque du marché = (1 / le PER moyen du marché) - le taux de référence actuel des emprunts d'Etat



BRVM - BOURSE REGIONALE DES VALEURS MOBILIERES
 BRVM - Société Anonyme au capital de 3.062.040.000 CFA - RC : CI - ABJ - 1997 - B - 208435 - CC : 9819725 - E
 Siège Social : Abidjan - CÔTE D'IVOIRE. Adresse : 18, Rue Joseph ANOMA (Rue des Banques) - Abidjan
 Tél : +225 20 32 66 85 / 86, Fax : +225 20 32 66 84, Mail : brvm@brvm.org, Site Web : www.brvm.org

MARCHE DES ACTIONS

Symbole	Titre	Cours Précédent	Cours du jour		Variation jour	Séance de cotation		Cours Référence	Variation de l'année précédente	Dernier dividende payé		Rdt. Net	PER
			Ouv.	Clôt.		Volume	Valeur			Montant net	Date		
SECTEUR - INDUSTRIE		124,47	points		-2,00 %								
CABC	SICABLE CI	1 080	1 090	1 100	1,85 %	393	428 610	1 100	8,37 %	133,00	2-août-21	12,09 %	162,42
FTSC	FILTISAC CI	1 585	1 480	1 585	0,00 %	1 574	2 353 255	1 585	-5,65 %	235,00	30-juil.-21	14,83 %	6,29
NEIC	NEI-CEDA CI	810	805	810	0,00 %	817	659 010	810	29,60 %	9,00	28-juin-01		12,91
NTLC	NESTLE CI	8 270	8 260	8 500	2,78 %	4 811	40 142 845	8 500	84,58 %	363,67	30-juil.-21	4,28 %	8,82
SEMC	CROWN SIEM CI	685	685	700	2,19 %	5 044	3 531 215	700	-8,50 %	14,40	28-déc.-21	2,06 %	23,94
SIVC	AIR LIQUIDE CI	770	770	810	5,19 %	1 187	923 990	810	-9,50 %	63,00	29-sept.-17		
SLBC	SOLIBRA CI	164 000	155 000	155 000	-5,49 %	176	27 280 000	155 000	-0,64 %	2 736,00	3-août-21	1,77 %	14,56
SMBC	SMB CI	7 795	7 795	7 995	2,57 %	168	1 303 040	7 995	15,87 %	810,00	15-juil.-21	10,13 %	6,63
STBC	SITAB CI	6 450	6 450	5 995	-7,05 %	1 676	10 058 765	5 995	-2,99 %	436,12	2-juil.-21	7,27 %	12,60
TTRC	TRITURAF CI-Ste en Liquidation	490	SP	SP	0,00 %			490	0,00 %	1 440,00	19-juil.-02		
UNLC	UNILEVER CI	4 850	NC	NC	0,00 %			4 850	-0,82 %	1 233,00	9-juil.-12		
UNXC	UNIWAX CI	1 990	1 985	1 985	-0,25 %	1 551	3 096 385	1 985	-0,75 %	18,00	16-juil.-21	0,91 %	111,39
TOTAL						17 397	89 777 115						39,95
SECTEUR - SERVICES PUBLICS		516,61	points		0,11 %								
CIEC	CIE CI	2 310	2 315	2 350	1,73 %	5 610	13 135 025	2 350	24,01 %	167,14	14-juil.-21	7,11 %	8,14
ONTBF	ONATEL BF	4 595	4 600	4 595	0,00 %	588	2 679 130	4 595	16,48 %	399,56	1-juin-21	8,70 %	9,65
SDCC	SODE CI	4 480	4 485	4 480	0,00 %	59	264 575	4 480	4,31 %	337,50	27-juil.-21	7,53 %	9,36
SNTS	SONATEL SN	15 995	16 000	15 995	0,00 %	9 525	152 366 345	15 995	14,45 %	1 225,00	17-mai-21	7,66 %	6,34
TOTAL						15 782	168 445 075						8,37
SECTEUR - FINANCES		79,45	points		-0,50 %								
BICC	BICI CI	6 300	6 250	6 000	-4,76 %	3 000	18 054 000	6 000	-18,92 %	50,00	6-juil.-21	0,83 %	10,41
BOAB	BANK OF AFRICA BN	6 580	6 600	6 580	0,00 %	2 049	13 519 330	6 580	24,15 %	436,00	20-mai-21	6,63 %	8,01
BOABF	BANK OF AFRICA BF	6 100	6 225	6 250	2,46 %	203	1 227 125	6 250	0,81 %	370,00	3-mai-21	5,92 %	6,47
BOAC	BANK OF AFRICA CI	5 390	5 390	5 390	0,00 %	236	1 266 440	5 390	-7,94 %	315,00	12-mai-21	5,84 %	7,58
BOAM	BANK OF AFRICA ML	1 370	1 370	1 360	-0,73 %	205	279 050	1 360	-8,42 %	271,00	15-mai-19		11,88
BOAN	BANK OF AFRICA NG	6 900	6 900	6 995	1,38 %	1 340	9 246 285	6 995	37,16 %	429,66	6-mai-21	6,14 %	9,68
BOAS	BANK OF AFRICA SENEGAL	2 450	2 450	2 445	-0,20 %	315	767 325	2 445	4,04 %	161,01	1-juin-21	6,59 %	5,30
CBIBF	CORIS BANK INTERNATIONAL	9 600	9 600	9 600	0,00 %	3 080	28 529 665	9 600	-8,57 %	406,00	6-juil.-21	4,23 %	6,60
ECOC	ECOBANK COTE D'IVOIRE	4 950	5 000	5 000	1,01 %	10 167	50 696 390	5 000	4,49 %	294,30	6-mai-21	5,89 %	8,02
ETIT	ECOBANK TRANS. INCORP. TG	17	17	17	0,00 %	24 134	408 778	17	-5,56 %	1,21	28-avr.-17		1,59
NSBC	NSIA BANQUE COTE D'IVOIRE	5 980	5 800	5 800	-3,01 %	2 031	11 781 700	5 800	-6,22 %	77,69	27-juil.-20	1,34 %	19,92
ORGT	ORAGROUP TOGO	3 900	3 875	3 750	-3,85 %	251	961 150	3 750	-10,50 %	59,52	17-juil.-20	1,59 %	27,57
SAFC	SAFCA CI	1 225	1 200	1 200	-2,04 %	104	121 680	1 200	41,18 %	23,04	29-juil.-11		
SGBC	SOCIETE GENERALE COTE D'IVOIRE	14 000	14 000	14 000	0,00 %	201	2 815 500	14 000	32,14 %	368,30	30-juin-21	2,63 %	6,46
SIBC	SOCIETE IVOIRIENNE DE BANQUE	4 450	4 430	4 445	-0,11 %	8 920	39 652 395	4 445	11,54 %	360,00	23-juil.-21	8,10 %	6,53
TOTAL						56 236	179 326 813						9,72
SECTEUR - TRANSPORT		581,55	points		0,00 %								
SDSC	BOLLORE	2 400	2 400	2 400	0,00 %	1	2 400	2 400	-6,61 %	100,00	11-août-21	4,17 %	9,71
SVOC	MOVIS CI	2 395	SP	SP	0,00 %			2 395	0,00 %	270,00	5-juil.-99		

TOTAL	1	2 400	9,71
-------	---	-------	------

MARCHE DES ACTIONS

Symbole	Titre	Cours Précédent	Cours du jour		Variation jour	Séance de cotation		Cours Référence	Variation de l'année précédente	Dernier dividende payé		Rdt. Net	PER
			Ouv.	Clôt.		Volume	Valeur			Montant net	Date		
SECTEUR - AGRICULTURE		290,17	points		↑	0,36 %							
PALC	PALM CI	9 715	10 000	9 805	0,93 %	1 325	13 203 400	9 805	40,27 %	102,51	27-août-21	1,05 %	43,04
SCRC	SUCRIVOIRE	1 020	1 010	1 045	2,45 %	504	511 315	1 045	8,85 %	40,50	20-août-21	3,88 %	11,45
SICC	SICOR CI	7 525	6 965	7 000	-6,98 %	42	292 880	7 000	36,72 %	1 919,00	25-sept.-00		4,24
SOGC	SOGB CI	5 990	5 990	5 990	0,00 %	6 864	41 114 190	5 990	19,80 %	250,00	15-juil.-21	4,17 %	16,91
SPHC	SAPH CI	5 340	5 340	5 340	0,00 %	195	1 041 300	5 340	2,79 %	132,30	24-août-21	2,48 %	6,58
TOTAL						8 930	56 163 085						16,45
SECTEUR - DISTRIBUTION		414,54	points		↓	-1,10 %							
ABJC	SERVAIR ABIDJAN CI	1 850	1 850	1 850	0,00 %	1 225	2 266 250	1 850	5,71 %	164,96	30-sept.-19		
BNBC	BERNABE CI	2 380	2 350	2 340	-1,68 %	63	147 620	2 340	7,59 %	45,00	19-juil.-19		24,60
CFAC	CFAO MOTORS CI	1 060	1 060	1 060	0,00 %	2 188	2 319 280	1 060	-10,92 %	22,15	15-juil.-21	2,09 %	50,87
PRSC	TRACTAFRIC MOTORS CI	4 600	4 300	4 500	-2,17 %	57	259 930	4 500	7,14 %	162,90	2-sept.-21	3,62 %	24,73
SHEC	VIVO ENERGY CI	910	910	905	-0,55 %	3 331	3 003 900	905	5,23 %	63,90	26-nov.-20	7,06 %	
TTLC	TOTAL CI	2 395	2 310	2 305	-3,76 %	606	1 399 705	2 305	9,76 %	109,31	27-sept.-21	4,74 %	18,98
TTLS	TOTAL SN	2 310	2 310	2 345	1,52 %	2 814	6 590 950	2 345	18,73 %	223,60	30-juil.-21	9,54 %	12,60
TOTAL						10 284	15 987 635						26,35
AUTRES SECTEURS		2 233,33	points		↑	6,47 %							
STAC	SETAO CI	1 700	1 725	1 810	6,47 %	430	773 980	1 810	147,95 %	66,15	16-juil.-21	3,65 %	10,48
TOTAL						430	773 980						10,48
TOTAL - Marché des actions						109 060	510 476 103						

MARCHE DES DROITS

Symbole	Titre	Cours Précédent	Cours du jour		Variation jour	Séance de cotation		Cours Référence	Variation depuis l'origine	Parité	Periode de négociation	
			Ouv.	Clôt.		Volume	Valeur				Début	fin
TOTAL												
TOTAL - Marché des droits												

TROISIEME COMPARTIMENT - BRVM PETITES CAPITALISATIONS

Symbole	Titre	Cours Précédent	Cours du jour		Variation jour	Séance de cotation		Cours Référence	Variation depuis l'origine
			Ouv.	Clôt.		Volume	Valeur		
TOTAL									
TOTAL - 3ème Compartiment - BRVM PC									

Légende:
 (d) Ex-dividende (d) Variation par rapport au cours de référence
 Cours du jour: Ouv.: Ouverture Clôt.: Clôture Moy.: Moyen
 Mentions : NC: Non Coté Ex-c: Ex-coupon Ex-d: Ex-droit SP: Suspendu Val-T: Valeur Théorique
 PER = Cours / BNPA selon les données disponibles Rdt. Net: Rendement net (DNPA / Cours)
 Comp.: 1 - Premier Compartiment 2 - Second Compartiment 3 - Compartiment de croissance
 Ratio de liquidité = Titres échangés / Volume des ordres de vente
 : Progression de l'indice sectoriel : Stabilité de l'indice sectoriel : Recul de l'indice sectorie

MARCHE DES OBLIGATIONS

Symbole	Titre	Valeur nominale	Cours Précédent	Cours du jour	Cours Référence	Séance de cotation		Coupon couru	Coupon d'intérêt		Type Amort	
						Volume	Valeur	Période	Montant net	Eché.		
OBLIGATIONS D'ETAT												
EOM.01	ETAT DU MALI 6.20% 2016-2023	3 332	3 565	NC	3 565.24			189,04	A	206,58	23-mai-22	ACD
EOM.02	Etat du Mali 6.50% 2017-2024	4 000	4 000	NC	4 000			1,42	A	260,00	20-avr.-23	AC
EOM.03	ETAT DU MALI 6,50 % 2018-2025	8 000	8 000	NC	8 000			354,38	A	650,00	5-oct.-22	AC
EOM.04	ETAT DU MALI 6,50% 2019-2027	10 000	10 000	NC	10 000			505,75	A	650,00	12-juil.-22	AC
EOM.05	ETAT DU MALI 6,50% 2020-2028	10 000	10 100	NC	10 100			46,30	A	650,00	27-mars-23	ACD
EOM.06	ETAT DU MALI 6,50% 2020-2027	10 000	10 700	NC	10 700			254,66	A	650,00	30-nov.-22	AC
EOM.07	ETAT DU MALI 6.50% 2021-2031	10 000	10 700	NC	10 700			10,68	A	650,00	16-avr.-23	AC
EOS.05	ETAT SENEGAL 6.50% 2013-2023	10 000	10 000	NC	10 000			149,03	S	325,00	29-juil.-22	ACD
EOS.07	ETAT SENEGAL 6.30% 2015-2025	10 000	10 500	NC	10 500			255,45	S	312,41	25-mai-22	ACD
TPBF.O10	TPBF 6,50% 2020 - 2028	10 000	10 000	NC	10 000			58,29	S	325,00	20-sept.-22	ACD
TPBF.O11	TPBF 6,50 % 2020-2028	10 000	10 150	NC	10 150			184,94	S	325,00	9-juil.-22	ACD
TPBF.O12	TPBF 6.50% 2021-2031	10 000	10 700	NC	10 700			49,46	S	325,00	25-sept.-22	ACD
TPBF.O13	TPBF 6,50 % 2021 - 2031	10 000	10 000	10 500	10 500	142	1 491 000	190,33	S	325,00	6-juil.-22	ACD
TPBF.O4	TPBF 6.50% 2017-2027	10 000	10 700	NC	10 700			144,25	S	322,33	31-juil.-22	ACD
TPBF.O5	TPBF 6,50% 2017-2024	10 000	10 700	NC	10 700			203,57	S	325,00	29-juin-22	ACD
TPBF.O6	TPBF 6.50% 2018-2025	10 000	10 695	NC	10 695			245,75	S	324,11	5-juin-22	ACD
TPBF.O7	TPBF 6,50% 2018- 2025	10 000	10 000	NC	10 000			283,70	S	325,00	15-mai-22	AC
TPBF.O8	TPBF 6,50% 2019-2027	10 000	10 500	NC	10 500			297,40	S	322,33	6-mai-22	ACD
TPBF.O9	TPBF 6,50% 2019 - 2027	10 000	10 700	NC	10 700			24,86	S	325,00	8-oct.-22	ACD
TPBJ.O3	TPBJ 6,50% 2020-2028	10 000	10 000	NC	10 000			427,40	A	650,00	25-août-22	AC
TPBJ.O4	TPBJ 5,50 % 2022-2037	10 000	10 000	NC	10 000			78,36	A	550,00	1-mars-23	AC
TPBJ.O5	TPBJ 5,85 % 2022-2042	10 000	10 000	NC	10 000			83,34	A	585,00	1-mars-23	ACD
TPCI.O16	TPCI 6.55% 2014-2022	10 000	9 800	NC	9 800			604,75	A	655,00	20-mai-22	ACD
TPCI.O17	TPCI 3% 2014-2024	10 000	10 000	NC	10 000			102,20	S	150,00	19-juin-22	ACD
TPCI.O19	TPCI 5.99% 2015-2025	10 000	10 000	NC	10 000			562,90	A	599,00	14-mai-22	ACD
TPCI.O20	TPCI 5.85% 2015-2022	10 000	10 000	NC	10 000			27,17	S	292,50	5-oct.-22	ACD
TPCI.O21	TPCI 6% 2016-2028	10 000	10 000	10 700	10 700	10	107 000	23,01	A	600,00	8-avr.-23	ACD
TPCI.O22	TPCI 5.90% 2016 - 2026	10 000	10 000	NC	10 000			502,71	A	590,00	15-juin-22	ACD
TPCI.O23	TPCI 5.90% 2016-2026	10 000	10 215	NC	10 215			252,16	A	590,00	17-nov.-22	ACD
TPCI.O24	TPCI 6.25% 2017-2029	10 000	10 700	NC	10 700			37,57	S	312,50	30-sept.-22	ACD
TPCI.O25	TPCI 5,95% 2017-2024 A	10 000	10 220	NC	10 220			294,23	S	297,50	24-avr.-22	ACD
TPCI.O26	TPCI 5,95% 2017-2024 B	10 000	10 050	NC	10 050			267,91	S	297,50	10-mai-22	ACD
TPCI.O27	TPCI 6% 2017-2025	10 000	10 250	NC	10 250			187,91	S	300,00	29-juin-22	ACD
TPCI.O28	TPCI 6% 2018 - 2026	10 000	10 700	NC	10 700			432,33	A	600,00	2-août-22	ACD
TPCI.O29	TPCI 6% 2018-2026	10 000	10 200	NC	10 200			304,11	A	600,00	19-oct.-22	ACD
TPCI.O30	TPCI 5,95% 2018-2025	8 000	8 216	NC	8 216			169,54	S	237,35	13-juin-22	ACD
TPCI.O31	TPCI 5,75% 2019 - 2026	10 000	10 230	NC	10 230			482,05	A	575,00	20-juin-22	ACD
TPCI.O32	TPCI 2,23% 2019-2026	10 000		NC				560,86	A	669,00	20-juin-22	ACD
TPCI.O33	TPCI 5.75% 2019-2026	8 000	8 560	NC	8 560			41,59	A	460,00	20-mars-23	ACD
TPCI.O34	TPCI 6% 2019-2029	8 750	8 750	NC	8 750			47,47	A	525,00	20-mars-23	ACD
TPCI.O35	TPCI 5,75% 2019 -2026	10 000	10 000	NC	10 000			448,97	A	575,00	11-juil.-22	ACD
TPCI.O36	TPCI 5,75% 2019- 2026	10 000	10 180	NC	10 180			384,38	A	575,00	21-août-22	ACD
TPCI.O37	TPCI 5,80% 2019-2026	10 000	10 290	NC	10 290			220,88	A	580,00	4-déc.-22	ACD
TPCI.O38	TPCI 5,75% 2019-2026	10 000	10 150	NC	10 150			218,97	A	575,00	4-déc.-22	ACD
TPCI.O39	TPCI 5,75% 2019 - 2026	10 000	10 700	NC	10 700			294,59	A	575,00	17-oct.-22	ACD
TPCI.O40	TPCI 5,75% 2019-2026	10 000	10 200	NC	10 200			160,68	A	575,00	10-janv.-23	ACD
TPCI.O41	TPCI 5,80% 2020-2027	10 000	10 700	NC	10 700			84,22	A	580,00	28-févr.-23	ACD
TPCI.O42	TPCI 5,90% 2020-2030	10 000	10 700	NC	10 700			85,67	A	590,00	28-févr.-23	ACD
TPCI.O43	TPCI 5,90% 2020 - 2030	10 000	10 500	NC	10 500			588,38	A	590,00	23-avr.-22	ACD
TPCI.O44	TPCI 5,80% 2020 - 2027	10 000	10 075	NC	10 075			578,41	A	580,00	23-avr.-22	ACD
TPCI.O45	TPCI 5,80% 2020 -2027	10 000	10 195	NC	10 195			492,60	A	580,00	16-juin-22	ACD
TPCI.O46	TPCI 5,90% 2020 - 2030	10 000	10 500	NC	10 500			501,10	A	590,00	16-juin-22	ACD
TPCI.O47	TPCI 5,80% 2020 - 2027	10 000	10 250	NC	10 250			492,60	A	580,00	16-juin-22	ACD
TPCI.O48	TPCI 5,80% 2020- 2027	10 000	10 000	NC	10 000			424,27	A	580,00	29-juil.-22	ACD
TPCI.O49	TPCI 5,90% 2020- 2030	10 000	10 085	NC	10 085			431,59	A	590,00	29-juil.-22	ACD
TPCI.O50	TPCI 5,90% 2020-2030	10 000	10 000	NC	10 000			383,10	A	590,00	28-août-22	ACD
TPCI.O51	TPCI 5,80% 2020-2027	10 000	10 150	NC	10 150			320,99	A	580,00	2-oct.-22	ACD
TPCI.O52	TPCI 5,90 % 2020-2030	10 000	10 700	NC	10 700			326,52	A	590,00	2-oct.-22	ACD
TPCI.O53	TPCI 5,80% 2020-2027	10 000	10 600	NC	10 600			279,67	A	580,00	28-oct.-22	ACD
TPCI.O54	TPCI 5,90% 2020-2030	10 000	10 300	NC	10 300			284,49	A	590,00	28-oct.-22	ACD

vendredi 22 avril 2022

TPCI.055	TPCI 5,80% 2020 -2027	10 000	10 500	NC	10 500		189,10	A	580,00	24-déc.-22	ACD
TPCI.056	TPCI 5,90% 2020- 2030	10 000	10 700	NC	10 700		192,36	A	590,00	24-déc.-22	ACD
TPCI.057	TPCI 5,80% 2020-2027	10 000	10 000	NC	10 000		243,12	A	580,00	20-nov.-22	ACD
TPCI.058	TPCI 5,80% 2021-2028	10 000	10 400	NC	10 400		69,92	A	580,00	9-mars-23	ACD
TPCI.059	TPCI 5,90% 2021-2031	10 000	10 500	NC	10 500		71,12	A	590,00	9-mars-23	ACD
TPCI.060	TPCI 5,80% 2021-2028	10 000	10 000	NC	10 000		546,63	A	580,00	13-mai-22	ACD
TPCI.061	TPCI 5,90% 2021-2031	10 000	10 050	NC	10 050		556,05	A	590,00	13-mai-22	ACD
TPCI.062	TPCI 5,80 % 2021 -2028	10 000	10 700	NC	10 700		470,36	A	580,00	30-juin-22	ACD
TPCI.063	TPCI 5,90% 2021 -2031	10 000	10 000	NC	10 000		456,09	A	590,00	30-juin-22	ACD
TPCI.064	TPCI 5,80 % 2021 - 2028	10 000	10 180	NC	10 180		395,67	A	580,00	16-août-22	ACD
TPCI.065	TPCI 5,90% 2021-2031	10 000	10 500	NC	10 500		329,75	A	590,00	30-sept.-22	ACD
TPCI.066	TPCI 5,90% 2021-2031	10 000	10 150	NC	10 150		271,56	A	590,00	5-nov.-22	ACD
TPCI.067	TPCI 5,90 % 2021-2036	10 000	10 025	NC	10 025		205,29	A	590,00	16-déc.-22	ACD
TPCI.068	TPCI 5,90 % 2022-2037	10 000	10 000	10 700	10 700	20 020	200 214 000	A	129,32	1-févr.-23	ACD
TPNE.01	TRESOR PUBLIC DU NIGER 6,50% 2019-2026	10 000	10 700	NC	10 700		44,52	A	650,00	28-mars-23	ACD
TPNE.02	TRESOR PUBLIC DU NIGER 6,50% 2019 - 2026	10 000	10 700	NC	10 700		470,14	A	650,00	1-août-22	ACD
TPNE.03	TRESOR PUBLIC DU NIGER 6,5% 2020-2027	10 000	10 700	NC	10 700		471,92	A	650,00	31-juil.-22	ACD
TPNE.04	TRESOR PUBLIC DU NIGER 6,30% 2021-2031	10 000	10 600	NC	10 600		415,97	A	630,00	24-août-22	ACD

TOTAL						20 172	201 812 000				
--------------	--	--	--	--	--	--------	-------------	--	--	--	--

OBLIGATIONS REGIONALES

BIDC.04	BIDC-EBID 6.10% 2017-2027	7 500	8 025	NC	8 025		388,56	A	457,50	16-juin-22	ACD
BIDC.05	BIDC-EBID 6,40% 2019-2026	10 000	10 700	NC	10 700		176,80	S	320,00	12-juil.-22	ACD
BIDC.06	BIDC-EBID 6,50 % 2021-2028	10 000	10 500	NC	10 500		276,03	S	322,33	18-mai-22	ACD
CRRH.01	CRRH-UEMOA 6.10% 2012-2022	10 000	9 925	NC	9 925		114,59	S	305,00	13-août-22	AC
CRRH.02	CRRH-UEMOA 6.10% 2012-2024	10 000	10 000	NC	10 000		160,08	S	305,00	17-juil.-22	AC
CRRH.03	CRRH-UEMOA 6% 2013-2023	10 000	10 000	NC	10 000		293,41	S	300,00	26-avr.-22	AC
CRRH.04	CRRH-UEMOA 6% 2014-2024	10 000	9 975	NC	9 975		186,26	S	300,00	30-juin-22	AC
CRRH.05	CRRH-UEMOA 5.85% 2015-2025	10 000	10 000	NC	10 000		173,10	S	290,10	4-juil.-22	AC
CRRH.06	CRRH-UEMOA 5.85% 2016-2026	10 000	10 230	NC	10 230		176,15	S	292,50	3-juil.-22	ACD
CRRH.07	CRRH-UEMOA 5.95% 2017-2029	6 667	6 667	NC	6 667		170,94	S	198,33	17-mai-22	AC
CRRH.08	CRRH-UEMOA 5.95% 2018-2030	7 500	7 500	NC	7 500		149,57	S	223,13	21-juin-22	AC
CRRH.09	CRRH-UEMOA 6.05% 2018-2033	8 000	8 000	NC	8 000		162,22	S	242,00	21-juin-22	AC

TOTAL						0	0				
--------------	--	--	--	--	--	---	---	--	--	--	--

OBLIGATIONS PRIVEES

BHSN.01	DIASPORA BONDS BHS 6,25% 2019-	10 000	10 700	NC	10 700		174,66	S	309,93	10-juil.-22	ACD
FNSBC.01	FCTC NSIA BANQUE 7 % 2020-2025	6 667	6 667	NC	6 666.66		45,98	T	114,33	16-juin-22	ACD
FTMC.01	FCTC TEYLIMOM IMMO 7 % 2021-2028	10 000	10 200	NC	10 200		83,89	T	171,50	8-juin-22	ACD
ORGT.02	ORAGROUP SA 7,15% 2021-2028	10 000	10 700	NC	10 700		699,29	S	715,00	26-avr.-22	ACD
PADS.03	PAD 6,60% 2020-2027	10 000	10 000	NC	10 000		5,41	S	330,00	19-oct.-22	ACD
SNLC.01	SENELEC 6,50% 2018-2025	6 000	6 420	NC	6 420		27,55	S	195,00	27-sept.-22	AC
SNTS.02	SONATEL 6,50% 2020-2027	10 000	10 700	NC	10 700		160,70	S	302,99	16-juil.-22	ACD

TOTAL						0	0				
--------------	--	--	--	--	--	---	---	--	--	--	--

SUKUK ET TITRES ASSIMILES

SUKCI.S2	SUKUK CI 5.75% 2016-2023	10 000	10 500	NC	10 500		73,47	S	293,89	7-sept.-22	ACD
SUKSN.S2	SUKUK SN 6% 2016-2026	10 000	10 600	NC	10 600		143,33	S	301,67	26-juil.-22	ACD
SUKTG.S1	SUKUK TG 6.5% 2016-2026	10 000	10 500	NC	10 500		131,49	S	371,86	17-août-22	ACD

TOTAL						0	0				
--------------	--	--	--	--	--	---	---	--	--	--	--

TOTAL - Marché des obligations						20 172	201 812 000				
---------------------------------------	--	--	--	--	--	--------	-------------	--	--	--	--

Légende :
 (#) (*) Ex-Coupon couru (#)Cours de référence amorti / Coupon couru Ex-c (#)Ex-marge de profits
 Cours du jour: Ouv.: Ouverture Clôt.: Clôture Moy.: Moyen
 Type Amort: Type d'Amortissement IF: In Fine AC: Amortissement Constant AD: Amortissement Dégressif ACD: Amortissement Constant Différé
 Période: Périodicité de paiement des coupons A: Annuelle S: Semestrielle T: Trimestrielle
 Eché.: Échéance de paiement des intérêts
 Mentions: NC: Non Coté Ex-c: Ex-coupon ou Ex-droit SP: Suspendu

INFORMATIONS

OPERATIONS EN COURS

Emetteur	Opération
BANK OF AFRICA SN	Païement de dividendes de 161 F CFA net par action, le 01/06/2022
ECOBANK CI	Païement de dividendes de 420,3 F CFA net par action, le 29/04/2022
BANK OF AFRICA BF	Païement de dividendes de 448 F CFA net par action, le 04/05/2022
BANK OF AFRICA CI	Païement de dividendes de 374 F CFA net par action, le 28/04/2022
BANK OF AFRICA NG	Païement de dividendes de 567,30 F CFA net par action, le 12/05/2022

AVIS

Entité	N°	Nature	Objet
BRVM	063-2022	Païement Intérêts et remboursement	Païement des intérêts semestriels et remboursement partiel du capital - TPCI 5,95 % 2017-2024 - B

COMMUNIQUES

Emetteur	N°	Nature	Objet
NESTLE CI	20220422	Rapport d'activités du 1er trimestre	Rapport d'activité - 1er trimestre 2022 - NESTLE CI

BULLETIN OFFICIEL

OPCVM: FONDS COMMUNS DE PLACEMENT ET SOCIÉTÉS D'INVESTISSEMENT A CAPITAL VARIABLE



vendredi 22 avril 2022

Sociétés de gestion	Dépositaire	OPCVM	Catégorie	Origine	Valeur Liquidative								
					Précédente		Actuelle		Variation				
					Valeur	Date	Valeur	Date	Date	Précédent			
QUOTIDIENNES													
AFRICABOURSE ASSET MANAGEMENT	AFRICABOURSE SA	FCP AAM CAPITAL SUR	OCT	5 000	7 748,75	20/04/2022	ND	ND	10/10/2012	-	-		
		FCP AAM ÉPARGNE CROISSANCE	D	5 000	7 820,55	20/04/2022	ND	ND	19/11/2012	-	-		
		FCP AAM OBLIGATIS	OMLT	5 000	8 315,86	20/04/2022	ND	ND	12/09/2012	-	-		
AFRICAM SA	SBIF	FCP AAM ÉPARGNE ACTION	A	5 000	5 726,93	20/04/2022	ND	ND	16/01/2017	-	-		
		FCP EXPANSIO	D	5 000	9 544,20	08/04/2022	ND	ND	01/01/2013	-	-		
		FCP SECURITAS	OMLT	5 000	7 058,37	08/04/2022	ND	ND	01/01/2013	-	-		
AFRICAIN DE GESTION D'ACTIFS	SGI AGI	FCP VALORIS	A	5 000	8 390,74	08/04/2022	ND	ND	01/01/2013	-	-		
		FCP CAPITAL PLUS	D	1 000	1 270,73	20/04/2022	ND	ND	11/03/2019	-	-		
		FCP CONFORT PLUS	OMLT	1 000	1 210,02	20/04/2022	ND	ND	11/03/19	-	-		
ATLANTIC ASSET MANAGEMENT	ATLANTIQUE FINANCE	FCP ATLANTIQUE CROISSANCE	D	5 000	5 064,32	20/04/2022	5 067,62	21/04/2022	30/05/2015	12,35%	0,07%		
		FCP ATLANTIQUE LIQUIDITE	OCT	5 000	5 716,08	20/04/2022	5 716,89	21/04/2022	12/07/2019	14,34%	0,01%		
		FCP ATLANTIQUE ACTIONS	A	5 000	6 819,14	20/04/2022	6 835,10	21/04/2022	25/10/2019	36,70%	0,23%		
		FCP ATLANTIQUE SERENITE	OMLT	5 000	5 811,81	20/04/2022	5 813,53	21/04/2022	12/07/2019	16,27%	0,03%		
		FCP ATLANTIQUE HORIZON	D	5 000	6 652,33	20/04/2022	6 664,87	21/04/2022	25/10/2019	33,30%	0,19%		
		FCP ATLANTIQUE SECURITE	OMLT	5 000	6 175,17	20/04/2022	6 182,78	21/04/2022	30/05/2015	44,66%	0,12%		
BNI GESTION	BNI FINANCES	FCP CAPITAL CROISSANCE	D	10 000	ND	24/02/2022	ND	25/02/2022					
		OBLIG SECURITE	OMLT	10 000	9 405,56	25/02/2022	ND	ND	06/06/2014	-	-		
		FCP DYNAMIC SAVINGS	A	10 000	ND	24/02/2022	ND	25/02/2022					
BOA ASSET MANAGEMENT	BOA CAPITAL SECURITIES	FCP Emergence	D	5 000	7 242,17	19/04/2022	ND	ND	Feb. 2010	-	-		
		FCP Tresor Monea	OCT	25 000 000	35 406 498,58	19/04/2022	ND	ND	Dec. 2013	-	-		
BRM ASSET MANAGEMENT	BRM	FCP "BRM DYNAMIQUE"	D	10 000	12 923,13	08/09/2014	ND	ND	12/03/2009	-	-		
		FCP "BRM OBLIGATAIRE"	D	10 000	12 057,50	17/10/2014	ND	ND	12/03/2009	-	-		
CGF GESTION	CGF BOURSE	FCP ACTIONS PHARMACIE	D	1 000	1 009,26	20/04/2022	1 009,49	21/04/2022	25/07/14	0,95%	0,02%		
		FCP AL BARAKA	A	1 000	1 136,85	20/04/2022	1 136,83	21/04/2022	01/03/17	13,68%	0,00%		
		FCP AL BARAKA 2	D	1 000	1 157,63	20/04/2022	1 157,67	21/04/2022	25/01/18	15,77%	0,00%		
		FCP ASSUR SENEGAL	D	1000000	1 201 637,15	20/04/2022	1 201 624,06	21/04/2022	06/07/14	20,16%	0,00%		
		FCP PLACEMENT AVANTAGE	D	1 000	1 536,48	20/04/2022	1 536,17	21/04/2022	29/03/13	53,26%	-0,02%		
		FCP PLACEMENT CROISSANCE	A	1 000	1 344,28	20/04/2022	1 343,64	21/04/2022	29/03/13	34,36%	-0,05%		
		FCP POSTEFINANCES HORIZON	D	1 000	1 892,72	20/04/2022	1 895,96	21/04/2022	27/06/09	89,60%	0,17%		
		FCP PLACEMENT QUETUDE	OMLT	1 000	1 519,25	20/04/2022	1 519,54	21/04/2022	29/03/13	51,99%	0,02%		
		FCP LIQUIDITE-OPTIMUM	OMLT	10000	11 899,76	20/04/2022	11 900,10	21/04/2022	01/10/17	19,00%	0,0033%		
		FCP BNDE VALEURS	A	1 000	1 172,48	20/04/2022	1 172,60	21/04/2022	02/09/16	17,26%	0,011%		
CORIS ASSET MANAGEMENT	CORIS BOURSE	FCP CORIS ACTIONS	A	5 000	7 227,36	20/04/2022	7 247,43	21/04/2022	11/11/2014	44,95%	0,28%		
		FCP ASSURANCES	OCT	5 000	5 313,80	20/04/2022	5 314,22	21/04/2022	22/11/2019	6,28%	0,01%		
		FCP CORIS PERFORMANCE	D	5 000	7 488,25	20/04/2022	7 491,12	21/04/2022	11/11/2014	49,82%	0,04%		
NSIA AM	UBA CI	NSIA FONDS DIVERSIFIE	D	5 000	5 660,96	20/04/2022	5 678,07	21/04/2022	03/12/2018	13,22%	0,30%		
		AUREORE OPPORTUNITES	A	5 000	6 128,28	20/04/2022	6 155,17	21/04/2022	08/03/2019	23,10%	0,44%		
OAM S.A	SGI TOGO	FCP-1 OPTI PLACEMENT	A	5 000	19 900,61	20/04/2022	20 001,11	21/04/2022	01/02/2002	300,02%	0,51%		
		FCP-2 OPTI REVENU	OMLT	5 000	8 030,17	20/04/2022	8 035,57	21/04/2022	01/02/2002	60,71%	0,07%		
		FCP-3 OPTI CAPITAL	D	5 000	18 889,59	20/04/2022	18 870,20	21/04/2022	24/01/2003	277,40%	-0,10%		
SOGESPAR	SOGEBOURSE	FCP SOGEAVENIR	D	500	1 829,00	20/04/2022	1 845,00	21/04/2022	01/10/2002	269,00%	0,87%		
		FCP SOGEDEFI	D	4 888	4 233,00	20/04/2022	4 252,00	21/04/2022	23/12/2014	-13,01%	0,45%		
		FCP SOGEDYNAMIQUE	A	4 888	4 389,00	20/04/2022	4 412,00	21/04/2022	23/12/2014	-9,74%	0,52%		
		FCP SOGELIQUID	M	10 000 000	10 828 051,00	20/04/2022	10 844 875,00	21/04/2022	16/06/2020	8,45%	0,16%		
		FCP SOGEPRIVILLEGE	D	4 888	4 275,00	20/04/2022	4 297,00	21/04/2022	23/12/2014	-12,09%	0,51%		
		FCP SOGESECURITE	OMLT	4 888	5 265,00	20/04/2022	5 270,00	21/04/2022	23/12/2014	7,82%	0,09%		
		FCP SOGEVALOR	A	1 000	3 731,00	20/04/2022	3 757,00	21/04/2022	04/06/2002	275,70%	0,70%		
SOAGA-SA	SGI-BOA CAPITAL SECURITIES	FCP SOAGA EPARGNE ACTIVE	D	10 000	11 216,78	20/04/2022	11 246,80	21/04/2022	28/10/2016	12,47%	0,27%		
		SICAV Abdou DIOUF	D	10 000 000	15 408 280,29	20/04/2022	15 430 838,17	21/04/2022	01/12/2003	54,31%	0,15%		
		FCP SOAGA EPARGNE ACTIONS	A	5 000	9 213,01	20/04/2022	9 296,05	21/04/2022	11/03/2020	85,92%	0,90%		
		FCP SOAGA EPARGNE SERENITE	OMLT	10 000	13 839,03	20/04/2022	13 865,36	21/04/2022	28/10/2016	38,65%	0,19%		
ENKO CAPITAL WEST AFRICA	SOCIETE GENERALE COTE D'IVOIRE	FCP ENKO CAPITAL GARANTI	D	10 000	13 772,97	20/04/2022	13 777,23	21/04/2022	21/09/2020	37,77%	0,03%		
		FCP PATRIMOINE	OMLT	10 000	11 057,12	20/04/2022	11 059,74	21/04/2022	18/10/2020	10,60%	0,02%		
SAPHIR ASSET MANAGEMENT	SGI BENIN	FCP SAPHIR DYNAMIQUE	D	5 000	5 851,15	20/04/2022	ND	ND	28/08/2017	-	-		
		FCP SAPHIR QUETUDE	OMLT	5 000	6 368,05	20/04/2022	ND	ND	28/08/2017	-	-		
WAFI CAPITAL S.A.	SGI AGI BENIN	SICAV WAFI CAPITAL	D	10 000	8 949,35	11/04/2022	ND	ND	05/06/2020	-	-		
SGO MALI FINANCES	SGI MALI SA	FCP NYESIGUI	D	10 000	11 922,27	13/04/2022	ND	ND	01/07/2018	-	-		
HEBDOMADAIRES													
BNI GESTION	BNI FINANCES	FCP INITIATIVES SOLIDARITE	D	5 000	4 170,58	31/12/2021	4 766,28	18/02/2022	22/05/2013	-4,67%	14,28%		
		FCPE SODEFOR	D	2 500	5 972,42	31/12/2021	6 879,08	18/12/2022	18/12/2009	175,16%	15,18%		
		FCP PAM ACTIONS	A	10 000	10 631,10	12/08/2021	10 765,75	19/08/2021	13/12/2017	7,66%	1,27%		
PhoenixAfrica Asset Management	Phoenix Capital Management	FCP PAM DIVERSIFIE EQUILIBRE	D	10 000	11 764,03	12/08/2021	11 844,04	19/08/2021	13/12/2017	18,44%	0,68%		
		FCP PAM DIVERSIFIE OBLIGATIONS	D	10 000	12 086,52	12/08/2021	12 097,52	19/08/2021	13/12/2017	20,98%	0,09%		
BOA ASSET MANAGEMENT	BOA CAPITAL SECURITIES	FCP Global Investors	D	25 000	29 772,13	08/04/2022	29 871,47	15/04/2022	Dec. 2012	19,49%	0,33%		
		FCP Boa Obligations	OMLT	10 000	12 024,95	08/04/2022	12 033,68	15/04/2022	Mars. 2017	20,34%	0,07%		
		FCP Boa Actions	A	10 000	11 838,61	08/04/2022	11 894,29	15/04/2022	Juill. 2017	18,94%	0,47%		
NSIA AM	UBA CI	FCP Boa Rendement	OMLT	25 000 000	32 487 581,08	08/04/2022	32 507 451,50	15/04/2022	Dec. 2017	30,03%	0,06%		
		EVOLUTIS	D	5 000	4 393,32	08/04/2022	4 384,28	15/04/2022	16/12/2019	-12,31%	-0,21%		
BRM ASSET MANAGEMENT	IMPAXIS	FCP "SDE"	D	1 000	2 083,36	05/09/2014	ND	ND	14/03/2011	-	-		
CGF GESTION	CGF BOURSE	FCPCR SONATEL	D	1 000	6 809,54	15/04/2022	6 822,85	22/04/2022	19/02/2004	582,28%	0,20%		
		FCPE FORCE PAD	D	1 000	1 752,47	14/04/2022	1 766,88	21/04/2022	16/02/2014	76,69%	0,82%		
		FCPE SINI GNESIGUI	D	1 000	1 465,32	13/04/2022	1 473,16	20/04/2022	25/02/2014	47,32%	0,53%		
		FCP EXPAT	OMLT	1 000	1 121,82	14/04/2022	1 123,01	21/04/2022	20/03/2019	12,30%	0,11%		
		FCP CAPITAL RETRAITE	D	1 000	1 141,26	13/04/2022	1 143,29	20/04/2022	20/03/2019	14,33%	0,18%		
		FCP RENTE PERPETUELLE	D	1 000	1 099,40	13/04/2022	1 101,80	20/04/2022	20/03/2019	10,18%	0,22%		
		FCP WALO	A	1 000	1 087,42	22/03/2021	1 091,92	29/03/2021	26/03/2019	9,19%	0,41%		
		FCP DJOLOF	OMLT	1 000	1 141,27	12/04/2022	1 141,04	19/04/2022	26/03/2019	14,10%	-0,02%		
		FCP DIASPORA	D	1 000	1 147,45	12/04/2022	1 146,68	19/04/2022	19/03/2019	14,67%	-0,07%		
		FCP IFC-BOAD	OMLT	100 000	123 771,59	11/04/2022	123 826,77	18/04/2022	01/01/2018	23,83%	0,04%		
		FCPE DP WORLD DAKAR	D	1 000	1 213,62	12/04/2022	1 214,22	19/04/2022	04/10/2016	21,42%	0,05%		
		EDC Asset Management	EDC Investment Corporation	FCP ECOBANK UEMOA DIVERSIFIE	D	5 000	7 522,00	30/03/2022	7 475,00	06/04/2022	19/09/2007	49,50%	-0,62%
				FCP ECOBANK UEMOA OBLIGATAIRE	OMLT	20 000 000	21 827 492,00	23/03/2022	21 841 493,00	30/03/2022	01/01/2018	59,03%	0,06%
FCP ECOBANK UEMOA RENDEMENT	OMLT			1 000 000	1 610 579,00	30/03/2022	1 602 270,00	06/04/2022	10/10/2007	60,23%	-0,52%		
FCP ECOBANK ACTIONS UEMOA	A			5 000	3 882,00	30/03/2022	3 833,00	06/04/2022	20/04/2016	-23,34%	-1,26%		
BRIDGE ASSET MANAGEMENT	BRIDGE SECURITIES	FCP BRIDGE CONFORT	OMLT	5 000	5 601,00	24/12/2021	5 608,00	31/12/2021	01/10/2019	12,16%	0,12%		
BRIDGE ASSET MANAGEMENT	BRIDGE SECURITIES	FCP BRIDGE PROSPERITE	D	5 000	5 258,00	24/12/2021	5 252,00	31/12/2021	13/03/2018	5,04%	-0,11%		
BRIDGE ASSET MANAGEMENT	BRIDGE SECURITIES	FCP BRIDGE INSTITUTIONNEL	D	25 000 000	26 735 790,00	24/12/2021	26 736 782,00	31/12/2021	02/11/2017	6,95%	0,00%		
SGO MALI FINANCES	SGI MALI SA	FCPE ORANGE MALI	D	10 000	27 455								

QUANTITES RESIDUELLES

MARCHE DES ACTIONS

Symbole	Titre	Quantité résiduelle à l'achat	Cours Achat / Vente			Quantité résiduelle à la vente	Cours de Référence
ABJC	SERVAIR ABIDJAN CI	638	1,850	/	1,910	250	1 850
BICC	BICI CI	211	5,960	/	6,000	85	6 000
BNBC	BERNABE CI	2	2,300	/	2,335	25	2 340
BOAB	BANK OF AFRICA BN	4	6,500	/	6,585	73	6 580
BOABF	BANK OF AFRICA BF	65	6,010	/	6,250	26	6 250
BOAC	BANK OF AFRICA CI	10	5,305	/	5,390	199	5 390
BOAM	BANK OF AFRICA ML	652	1,360	/	1,370	586	1 360
BOAN	BANK OF AFRICA NG	24	6,900	/	6,995	47	6 995
BOAS	BANK OF AFRICA SENEGAL	10	2,440	/	2,445	50	2 445
CABC	SICABLE CI	56	1,100	/	1,150	80	1 100
CBIBF	CORIS BANK INTERNATIONAL	25	9,255	/	9,600	508	9 600
CFAC	CFAO MOTORS CI	2 000	1,055	/	1,060	369	1 060
CIEC	CIE CI	1 015	2,350	/	2,355	42	2 350
ECOC	ECOBANK COTE D'IVOIRE	64	4,925	/	5,000	1 093	5 000
ETIT	ECOBANK TRANS. INCORP. TG	534 074	16	/	17	1 701 678	17
FTSC	FILTISAC CI	450	1,500	/	1,580	50	1 585
NEIC	NEI-CEDA CI	8 223	805	/	815	945	810
NSBC	NSIA BANQUE COTE D'IVOIRE	5	5,760	/	5,795	30	5 800
NTLC	NESTLE CI	30	8,280	/	8,570	296	8 500
ONTBF	ONATEL BF	165	4,525	/	4,595	75	4 595
ORGT	ORAGROUP TOGO	16	3,750	/	3,890	30	3 750
PALC	PALM CI	120	9,805	/	9,990	31	9 805
PRSC	TRACTAFRIC MOTORS CI	1 667	4,500	/	4,590	51	4 500
SAFC	SAFCA CI	34	1,135	/	1,200	524	1 200
SCRC	SUCRIVOIRE	1 725	1,020	/	1,045	470	1 045
SDCC	SODE CI	363	4,450	/	4,480	35	4 480
SDSC	BOLLORE	2 700	2,380	/	2,395	80	2 400
SEMC	CROWN SIEM CI	30	685	/	700	9 934	700
SGBC	SOCIETE GENERALE COTE D'IVOIRE	32	13,900	/	15,000	6	14 000
SHEC	VIVO ENERGY CI	600	870	/	905	1 400	905
SIBC	SOCIETE IVOIRIENNE DE BANQUE	11	4,440	/	4,490	100	4 445
SICC	SICOR CI	91	7,000	/	7,525	20	7 000
SIVC	AIR LIQUIDE CI	471	770	/	810	339	810
SLBC	SOLIBRA CI	39	155,000	/	163,000	10	155 000
SMBC	SMB CI	12	7,505	/	7,795	2	7 995
SNTS	SONATEL SN	1 409	15,995	/	16,000	1 977	15 995
SOGC	SOGB CI	35	5,980	/	5,985	49	5 990
SPHC	SAPH CI	225	5,250	/	5,340	766	5 340
STAC	SETAO CI	3	1,700	/	1,810	583	1 810
STBC	SITAB CI			/	5,995	13	5 995
SVOC	MOVIS CI			/			2 395
TTLC	TOTAL CI	7	2,305	/	2,390	1 163	2 305
TTLS	TOTAL SN	340	2,310	/	2,345	167	2 345
TTRC	TRITURAF CI-Ste en Liquidation			/			490
UNLC	UNILEVER CI	2	Marché	/			4 850
UNXC	UNIWAX CI	28	1,985	/	2,000	1 484	1 985

QUANTITES RESIDUELLES

MARCHE DES DROITS

Symbole	Titre	Quantité résiduelle à l'achat	Cours Achat / Vente	Quantité résiduelle à la vente	Cours de Référence
---------	-------	-------------------------------	---------------------	--------------------------------	--------------------

TROISIEME COMPARTIMENT - BRVM PETITES CAPITALISATIONS

Symbole	Titre	Quantité résiduelle à l'achat	Cours Achat / Vente	Quantité résiduelle à la vente	Cours de Référence
---------	-------	-------------------------------	---------------------	--------------------------------	--------------------

QUANTITES RESIDUELLES

MARCHE DES OBLIGATIONS

Symbole	Titre	Quantité résiduelle à l'achat	Cours Achat / Vente	Quantité résiduelle à la vente	Cours de Référence
BHSN.O1	DIASPORA BONDS BHS 6,25% 2019-		/ 10,700	472	10 700
FNSBC.O1	FCTC NSIA BANQUE 7 % 2020-2025	27	6,666.66 /		6 667
FTIMC.O1	FCTC TEYLIOM IMMO 7 % 2021-2028		/		10 200
ORGT.O2	ORAGROUP SA 7,15% 2021-2028		/		10 700
PADS.O3	PAD 6,60% 2020-2027		/		10 000
SNLC.O1	SENELEC 6,50% 2018-2025		/		6 420
SNTS.O2	SONATEL 6,50% 2020-2027	52	10,000 / 10,700	135	10 700
EOM.O1	ETAT DU MALI 6.20% 2016-2023		/		3 565
EOM.O2	Etat du Mali 6.50% 2017-2024		/		4 000
EOM.O3	ETAT DU MALI 6,50 % 2018-2025		/		8 000
EOM.O4	ETAT DU MALI 6,50% 2019-2027		/		10 000
EOM.O5	ETAT DU MALI 6,50% 2020-2028		/ 10,000	10 178	10 100
EOM.O6	ETAT DU MALI 6,50% 2020-2027		/ 10,700	2 490	10 700
TPCI.O67	TPCI 5,90 % 2021-2036		/		10 025
TPCI.O68	TPCI 5,90 % 2022-2037		/ 10,700	30	10 700
TPNE.O1	TRESOR PUBLIC DU NIGER 6,50% 2019-2026		/ 10,700	1 963	10 700
TPNE.O2	TRESOR PUBLIC DU NIGER 6,50% 2019 - 2026		/ 10,700	4 922	10 700
TPNE.O3	TRESOR PUBLIC DU NIGER 6,5% 2020-2027		/ 10,700	4 950	10 700
TPNE.O4	TRESOR PUBLIC DU NIGER 6,30% 2021-2031		/		10 600
TPCI.O61	TPCI 5,90% 2021-2031		/		10 050
TPCI.O62	TPCI 5,80 % 2021 -2028		/ 10,700	2 490	10 700
TPCI.O63	TPCI 5,90% 2021 -2031		/		10 000
TPCI.O64	TPCI 5,80 % 2021 - 2028		/		10 180
TPCI.O65	TPCI 5,90% 2021-2031		/		10 500
TPCI.O66	TPCI 5,90% 2021-2031		/		10 150
TPCI.O55	TPCI 5,80% 2020 -2027		/ 10,500	1 890	10 500
TPCI.O56	TPCI 5,90% 2020- 2030		/		10 700
TPCI.O57	TPCI 5,80% 2020-2027		/		10 000
TPCI.O58	TPCI 5,80% 2021-2028		/		10 400
TPCI.O59	TPCI 5,90% 2021-2031		/		10 500
TPCI.O60	TPCI 5,80% 2021-2028		/		10 000
TPCI.O49	TPCI 5,90% 2020- 2030		/		10 085
TPCI.O50	TPCI 5,90% 2020-2030		/		10 000
TPCI.O51	TPCI 5,80% 2020-2027		/		10 150
TPCI.O52	TPCI 5,90 % 2020-2030		/ 10,700	4 990	10 700
TPCI.O53	TPCI 5,80% 2020-2027		/		10 600
TPCI.O54	TPCI 5,90% 2020-2030		/		10 300
TPCI.O43	TPCI 5,90% 2020 - 2030		/ 10,000	13	10 500
TPCI.O44	TPCI 5,80% 2020 - 2027		/		10 075
TPCI.O45	TPCI 5,80% 2020 -2027		/		10 195
TPCI.O46	TPCI 5,90% 2020 - 2030		/		10 500
TPCI.O47	TPCI 5,80% 2020 - 2027		/		10 250
TPCI.O48	TPCI 5,80% 2020- 2027		/		10 000
TPCI.O37	TPCI 5,80% 2019-2026		/		10 290
TPCI.O38	TPCI 5,75% 2019-2026		/		10 150
TPCI.O39	TPCI 5,75% 2019 - 2026		/		10 700
TPCI.O40	TPCI 5,75% 2019-2026		/		10 200
TPCI.O41	TPCI 5,80% 2020-2027		/ 10,700	4 995	10 700
TPCI.O42	TPCI 5,90% 2020-2030		/		10 700

vendredi 22 avril 2022

TPCI.O31	TPCI 5,75% 2019 - 2026			/			10 230
TPCI.O32	TPCI 2,23% 2019-2026			/			10 000
TPCI.O33	TPCI 5.75% 2019-2026			/	8,560	4 990	8 560
TPCI.O34	TPCI 6% 2019-2029	2	8,750	/			8 750
TPCI.O35	TPCI 5,75% 2019 -2026			/	10,200	2	10 000
TPCI.O36	TPCI 5,75% 2019- 2026			/			10 180
TPCI.O25	TPCI 5,95% 2017-2024 A			/			10 220
TPCI.O26	TPCI 5,95% 2017-2024 B			/			10 050
TPCI.O27	TPCI 6% 2017-2025			/			10 250
TPCI.O28	TPCI 6% 2018 - 2026			/			10 700
TPCI.O29	TPCI 6% 2018-2026			/			10 200
TPCI.O30	TPCI 5,95% 2018-2025	1 148	7,920	/			8 216
TPCI.O19	TPCI 5.99% 2015-2025			/			10 000
TPCI.O20	TPCI 5.85% 2015-2022			/			10 000
TPCI.O21	TPCI 6% 2016-2028			/	10,700	971	10 700
TPCI.O22	TPCI 5.90% 2016 - 2026			/			10 000
TPCI.O23	TPCI 5.90% 2016-2026			/			10 215
TPCI.O24	TPCI 6.25% 2017-2029			/			10 700
TPBF.O9	TPBF 6,50% 2019 - 2027			/			10 700
TPBJ.O3	TPBJ 6,50% 2020-2028			/			10 000
TPBJ.O4	TPBJ 5,50 % 2022-2037			/			10 000
TPBJ.O5	TPBJ 5,85 % 2022-2042			/			10 000
TPCI.O16	TPCI 6.55% 2014-2022			/	10,000	33	9 800
TPCI.O17	TPCI 3% 2014-2024			/			10 000
TPBF.O13	TPBF 6,50 % 2021 - 2031			/	10,500	9 800	10 500
TPBF.O4	TPBF 6.50% 2017-2027			/			10 700
TPBF.O5	TPBF 6,50% 2017-2024			/			10 700
TPBF.O6	TPBF 6.50% 2018-2025			/	10,700	2 495	10 695
TPBF.O7	TPBF 6,50% 2018- 2025			/			10 000
TPBF.O8	TPBF 6,50% 2019-2027			/			10 500
EOM.O7	ETAT DU MALI 6.50% 2021-2031			/	10,700	4 987	10 700
EOS.O5	ETAT SENEGAL 6.50% 2013-2023			/			10 000
EOS.O7	ETAT SENEGAL 6.30% 2015-2025	11	10,000	/	10,500	4 999	10 500
TPBF.O10	TPBF 6,50% 2020 - 2028			/			10 000
TPBF.O11	TPBF 6,50 % 2020-2028			/			10 150
TPBF.O12	TPBF 6.50% 2021-2031			/			10 700
BIDC.O4	BIDC-EBID 6.10% 2017-2027			/			8 025
BIDC.O5	BIDC-EBID 6,40% 2019-2026			/			10 700
BIDC.O6	BIDC-EBID 6,50 % 2021-2028			/			10 500
CRRH.O1	CRRH-UEMOA 6.10% 2012-2022			/			9 925
CRRH.O2	CRRH-UEMOA 6.10% 2012-2024			/			10 000
CRRH.O3	CRRH-UEMOA 6% 2013-2023			/			10 000
CRRH.O4	CRRH-UEMOA 6% 2014-2024			/			9 975
CRRH.O5	CRRH-UEMOA 5.85% 2015-2025			/			10 000
CRRH.O6	CRRH-UEMOA 5.85% 2016-2026			/			10 230
CRRH.O7	CRRH-UEMOA 5.95% 2017-2029			/			6 667
CRRH.O8	CRRH-UEMOA 5.95% 2018-2030			/			7 500
CRRH.O9	CRRH-UEMOA 6.05% 2018-2033			/			8 000

SUKUK ET TITRES ASSIMILES

Symbole	Titre	Quantité résiduelle à l'achat	Cours Achat / Vente	Quantité résiduelle à la vente	Cours de Référence
SUKCI.S2	SUKUK CI 5.75% 2016-2023		/		10 500
SUKSN.S2	SUKUK SN 6% 2016-2026		/		10 600
SUKTG.S1	SUKUK TG 6.5% 2016-2026		/		10 500

CALENDRIER DES ASSEMBLEES GENERALES

ANNEE : 2022

Société	Nature	Date	Heure	Lieu
NESTLE CI	Ordinaire	20/05/2022	10:00:00	VISIOCONFERENCE
ONATEL BF	Ordinaire	12/05/2022	10:30:00	ROYAL BEACH HÔTEL, OUAGADOUGOU-BURKINA FASO
SGB CI	Ordinaire	06/05/2022	09:00:00	Espace Latrille Events, sis à Abidjan Commune de Cocody, aux Deux-Plateaux Boulevard Latrille
SONATEL	Mixte	28/04/2022	10:00:00	VISIOCONFERENCE, dans ses locaux situés au Technopole à Dakar
BANK OF AFRICA SN	Ordinaire	15/04/2022	09:30:00	Immeuble Elan II au 2ème Etage, Almadies, Zone 12, Route de Ngor à Dakar
BANK OF AFRICA BN	Ordinaire	13/04/2022	10:00:00	Hôtel GOLDEN TULIP à Cotonou
SICABLE	Ordinaire	07/04/2022	10:00:00	Hôtel TIAMA, à ABIDJAN
CORIS BANK INTERNATIONAL	Ordinaire	07/04/2022	09:00:00	Hôtel SOPATEL Silmandé SA, à Ouagadougou
ECOBANK CI	Ordinaire	05/04/2022	10:00:00	l'Hôtel Radisson Blu, sis à Abidjan Port- Bouët, route de l'Aéroport International Félix Houphouët Boigny
BANK OF AFRICA ML	Ordinaire	05/04/2022	09:30:00	Siège de la banque à l'Immeuble BANK OF AFRICA, Avenue du Mali-Quartier ACI 2000
BANK OF AFRICA CI	Ordinaire	31/03/2022	10:00:00	Salle Jewels du patronat Ivoirien (CGECI) sis à Abidjan plateau, immeuble MDE 01 BP 8666 ABIDJAN
BANK OF AFRICA NG	Ordinaire	30/03/2022	10:00:00	Centre de Formation de la BOA-NIGER (BOA-Siège)
BANK OF AFRICA BF	Ordinaire	29/03/2022	10:00:00	Salle LAICO HOTEL OUAGA 2000

L'actualité de la BRVM sur nos plateformes digitales

Infos BRVM

Pour recevoir les informations boursières par SMS, souscrivez :



Côte d'Ivoire : *430#
Bénin : *430*15#



Côte d'Ivoire : #139#
Burkina Faso : *310#



Côte d'Ivoire : *431#
Niger : *512*9#
Togo : *310#

Site web

www.brvm.org



Application Mobile

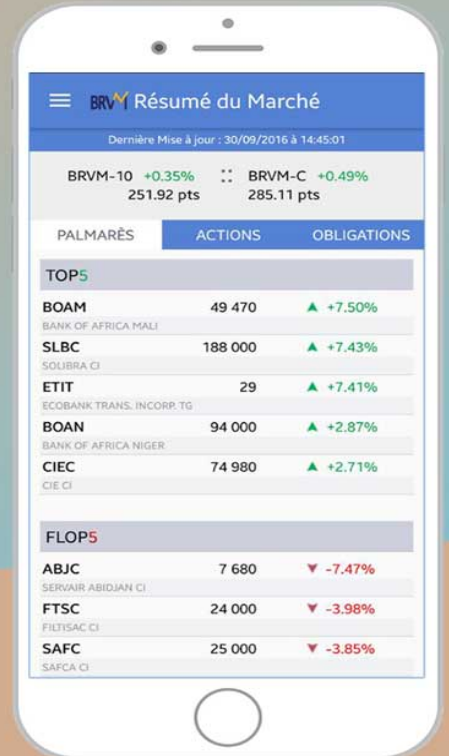

Disponible sur
 Google play

Disponible sur
 App Store

Nous suivre sur :

