

BRVM 10	167,42
Variation Jour	↓ -0,12 %
Variation annuelle	↑ 9,06 %



BULLETIN OFFICIEL DE LA COTE

N° 76

mardi 19 avril 2022

Site : www.brvm.org

BRVM Composite	219,40
Variation Jour	↑ 0,24 %
Variation annuelle	↑ 8,46 %

Evolution des indices

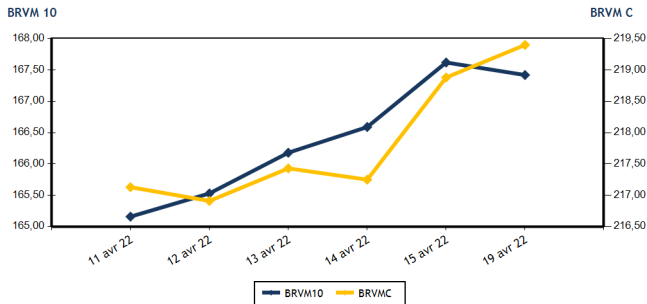

Volumes et valeurs transigés

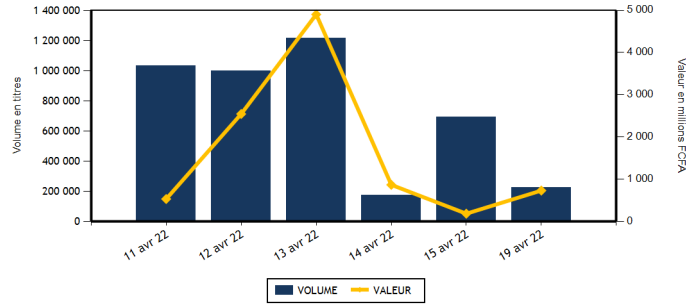

Actions	Niveau	Evol. Jour
Capitalisation boursière (FCFA)(Actions & Droits)	6 604 411 273 504	0,24 %
Volume échangé (Actions & Droits)	226 158	-67,35 %
Valeur transigée (FCFA) (Actions & Droits)	731 464 649	298,55 %
Nombre de titres transigés	43	4,88 %
Nombre de titres en hausse	11	-42,11 %
Nombre de titres en baisse	14	133,33 %
Nombre de titres inchangés	18	12,50 %

Obligations	Niveau	Evol. Jour
Capitalisation boursière (FCFA)	7 589 527 243 467	0,00 %
Volume échangé	0	
Valeur transigée (FCFA)	0	
Nombre de titres transigés	0	
Nombre de titres en hausse	0	
Nombre de titres en baisse	0	
Nombre de titres inchangés	0	

PLUS FORTES HAUSSES

Titres	Cours	Evol. Jour	Evol. annuelle
NESTLE CI (N TLC)	7 160	7,43 %	55,48 %
SICOR CI (SICC)	6 650	7,26 %	29,88 %
FILTISAC CI (FTSC)	1 560	5,41 %	-7,14 %
NSIA BANQUE COTE D'IVOIRE (NSBC)	5 995	5,18 %	-3,07 %
SOLIBRA CI (SLBC)	164 000	5,13 %	5,13 %

PLUS FORTES BAISES

Titres	Cours	Evol. Jour	Evol. annuelle
TOTAL CI (TTLC)	2 300	-4,17 %	9,52 %
BERNABE CI (BNBC)	2 215	-3,70 %	1,84 %
BANK OF AFRICA ML (BOAM)	1 350	-3,57 %	-9,09 %
BICI CI (BICC)	6 200	-2,36 %	-16,22 %
TRACTAFRIC MOTORS CI (PRSC)	4 600	-2,13 %	9,52 %

INDICES SECTORIELS

Base = 100 au 14 juin 1999	Nombre de sociétés	Valeur	Evol. Jour	Evol. annuelle	Volume	Valeur	PER moyen
BRVM - INDUSTRIE	12	122,25	3,36 %	11,03 %	11 488	22 883 995	41,28
BRVM - SERVICES PUBLICS	4	514,26	0,03 %	14,57 %	34 970	508 837 805	8,35
BRVM - FINANCES	15	80,13	0,04 %	3,89 %	158 056	80 724 414	9,88
BRVM - TRANSPORT	2	581,55	0,00 %	-6,52 %	201	482 400	9,71
BRVM - AGRICULTURE	5	286,26	0,62 %	17,65 %	13 391	100 231 515	18,37
BRVM - DISTRIBUTION	7	413,77	-2,27 %	1,56 %	7 969	18 163 985	26,15
BRVM - AUTRES SECTEURS	1	2 146,95	-1,42 %	138,36 %	83	140 535	10,08
BRVM - PETITES CAPITALISATIONS	-	-	-	-	-	-	-

Indicateurs	1er et 2è Comp.	BRVM PC
PER moyen du marché	12,23	
Taux de rendement moyen du marché	5,35	
Taux de rentabilité moyen du marché	6,51	
Nombre de sociétés cotées	46	
Nombre de lignes obligataires	98	
Volume moyen annuel par séance	1 578 317,00	
Valeur moyenne annuelle par séance	1 781 923 603,03	

Indicateurs	1er et 2è Comp.	BRVM PC
Ratio moyen de liquidité	4,17	
Ratio moyen de satisfaction	18,74	
Ratio moyen de tendance	449,01	
Ratio moyen de couverture	22,27	
Taux de rotation moyen du marché	0,02	
Prime de risque du marché	2,28	
Nombre de SGI participantes	27	

Définitions

Volume moyen annuel par séance = Valeur annuelle échangée / nombre de séances
 Valeur moyenne annuelle par séance = Valeur annuelle échangée / nombre de séances
 Ratio moyen de liquidité = Moyenne des ratios de liquidité (Titres échangés / Volume des ordres de vente)
 Ratio moyen de satisfaction = Moyenne des ratios de satisfaction (Titres échangés / Volume des ordres d'achat)
 Ratio moyen de tendance = Moyenne des ratios de tendance (Volume des ordres d'achat / Volume des ordres de vente)
 Ratio moyen de couverture = Moyenne des ratios de couverture (Volume des ordres de vente / Volume des ordres d'achat)

Taux moyen de rotation = moyenne des taux de rotation des actions cotées (volume transigé / capi flottante)
 PER moyen du marché = moyenne des PER des actions cotées ayant un PER positif
 Taux de rendement moyen = moyenne des taux de rendement des actions cotées ayant distribué un dividende
 Taux de rentabilité moyen = moyenne des taux de rentabilité des actions cotées
 Prime de risque du marché = (1 / le PER moyen du marché) - le taux de référence actuel des emprunts d'Etat



BRVM - BOURSE REGIONALE DES VALEURS MOBILIERES
 BRVM - Société Anonyme au capital de 3.062.040.000 CFA - RC : CI - ABJ - 1997 - B - 208435 - CC : 9819725 - E
 Siège Social : Abidjan - CÔTE D'IVOIRE. Adresse : 18, Rue Joseph ANOMA (Rue des Banques) - Abidjan
 Tél : +225 20 32 66 85 / 86, Fax : +225 20 32 66 84, Mail : brvm@brvm.org, Site Web : www.brvm.org

MARCHE DES ACTIONS

Symbole	Titre	Cours Précédent	Cours du jour		Variation jour	Séance de cotation		Cours Référence	Variation de l'année précédente	Dernier dividende payé		Rdt. Net	PER
			Ouv.	Clôt.		Volume	Valeur			Montant net	Date		
SECTEUR - INDUSTRIE		122,25	points	↑	3,36 %								
CABC	SICABLE CI	1 180	1 180	1 180	0,00 %	8	9 440	1 180	16,26 %	133,00	2-août-21	11,27 %	174,23
FTSC	FILTISAC CI	1 480	1 485	1 560	5,41 %	6 526	9 811 740	1 560	-7,14 %	235,00	30-juil.-21	15,06 %	6,19
NEIC	NEI-CEDA CI	800	805	805	0,63 %	2 194	1 762 750	805	28,80 %	9,00	28-juin-01		12,83
NTLC	NESTLE CI	6 665	7 160	7 160	7,43 %	79	565 640	7 160	55,48 %	363,67	30-juil.-21	5,08 %	7,43
SEMC	CROWN SIEM CI	695	695	695	0,00 %	20	13 900	695	-9,15 %	14,40	28-déc.-21	2,07 %	23,77
SIVC	AIR LIQUIDE CI	825	825	820	-0,61 %	112	91 900	820	-8,38 %	63,00	29-sept.-17		
SLBC	SOLIBRA CI	156 000	164 000	164 000	5,13 %	1	164 000	164 000	5,13 %	2 736,00	3-août-21	1,67 %	15,41
SMBC	SMB CI	7 400	7 400	7 400	0,00 %	570	4 218 000	7 400	7,25 %	810,00	15-juil.-21	10,95 %	6,14
STBC	SITAB CI	6 350	6 500	6 300	-0,79 %	509	3 308 625	6 300	1,94 %	436,12	2-juil.-21	6,92 %	13,24
TTRC	TRITURAF CI-Ste en Liquidation	490	SP	SP	0,00 %			490	0,00 %	1 440,00	19-juil.-02		
UNLC	UNILEVER CI	4 850	NC	NC	0,00 %			4 850	-0,82 %	1 233,00	9-juil.-12		
UNXC	UNIWAX CI	2 000	2 000	2 000	0,00 %	1 469	2 938 000	2 000	0,00 %	18,00	16-juil.-21	0,90 %	112,23
TOTAL						11 488	22 883 995						41,28
SECTEUR - SERVICES PUBLICS		514,26	points	↑	0,03 %								
CIEC	CIE CI	2 355	2 400	2 355	0,00 %	2 084	4 908 995	2 355	24,27 %	167,14	14-juil.-21	7,10 %	8,16
ONTBF	ONATEL BF	4 600	4 555	4 595	-0,11 %	1 214	5 551 495	4 595	16,48 %	399,56	1-juin-21	8,70 %	9,65
SDCC	SODE CI	4 355	4 455	4 450	2,18 %	455	2 013 655	4 450	3,61 %	337,50	27-juil.-21	7,58 %	9,30
SNTS	SONATEL SN	15 900	15 900	15 900	0,00 %	31 217	496 363 660	15 900	13,77 %	1 225,00	17-mai-21	7,70 %	6,30
TOTAL						34 970	508 837 805						8,35
SECTEUR - FINANCES		80,13	points	↑	0,04 %								
BICC	BICI CI	6 350	6 200	6 200	-2,36 %	20	124 000	6 200	-16,22 %	50,00	6-juil.-21	0,81 %	10,76
BOAB	BANK OF AFRICA BN	6 600	6 600	6 600	0,00 %	569	3 752 150	6 600	24,53 %	436,00	20-mai-21	6,61 %	8,03
BOABF	BANK OF AFRICA BF	6 300	6 250	6 230	-1,11 %	380	2 373 000	6 230	0,48 %	370,00	3-mai-21	5,94 %	6,45
BOAC	BANK OF AFRICA CI	5 480	5 395	5 480	0,00 %	100	547 575	5 480	-6,40 %	315,00	12-mai-21	5,75 %	7,71
BOAM	BANK OF AFRICA ML	1 400	1 380	1 350	-3,57 %	2 551	3 487 480	1 350	-9,09 %	271,00	15-mai-19		11,79
BOAN	BANK OF AFRICA NG	7 200	7 200	7 050	-2,08 %	57	405 495	7 050	38,24 %	429,66	6-mai-21	6,09 %	9,75
BOAS	BANK OF AFRICA SENEGAL	2 450	2 450	2 450	0,00 %	4 933	12 096 835	2 450	4,26 %	161,01	1-juin-21	6,57 %	5,31
CBIBF	CORIS BANK INTERNATIONAL	9 790	9 790	9 790	0,00 %	40	391 600	9 790	-6,76 %	406,00	6-juil.-21	4,15 %	6,73
ECOC	ECOBANK COTE D'IVOIRE	5 045	5 050	5 040	-0,10 %	3 349	16 663 550	5 040	5,33 %	294,30	6-mai-21	5,84 %	8,09
ETIT	ECOBANK TRANS. INCORP. TG	17	17	17	0,00 %	137 892	2 332 164	17	-5,56 %	1,21	28-avr.-17		1,59
NSBC	NSIA BANQUE COTE D'IVOIRE	5 700	5 700	5 995	5,18 %	1 665	9 762 150	5 995	-3,07 %	77,69	27-juil.-20	1,30 %	20,59
ORGT	ORAGROUP TOGO	3 900	3 900	3 900	0,00 %	36	140 400	3 900	-6,92 %	59,52	17-juil.-20	1,53 %	28,68
SAFC	SAFCA CI	1 295	1 295	1 295	0,00 %	243	314 685	1 295	52,35 %	23,04	29-juil.-11		
SGBC	SOCIETE GENERALE COTE D'IVOIRE	13 800	13 800	13 800	0,00 %	101	1 398 090	13 800	30,25 %	368,30	30-juin-21	2,67 %	6,37
SIBC	SOCIETE IVOIRIENNE DE BANQUE	4 400	4 420	4 420	0,45 %	6 120	26 935 240	4 420	10,92 %	360,00	23-juil.-21	8,14 %	6,49
TOTAL						158 056	80 724 414						9,88
SECTEUR - TRANSPORT		581,55	points	→	0,00 %								
SDSC	BOLLORE	2 400	2 400	2 400	0,00 %	201	482 400	2 400	-6,61 %	100,00	11-août-21	4,17 %	9,71
SVOC	MOVIS CI	2 395	SP	SP	0,00 %			2 395	0,00 %	270,00	5-juil.-99		

TOTAL	201	482 400	9,71
-------	-----	---------	------

MARCHE DES ACTIONS

Symbole	Titre	Cours Précédent	Cours du jour		Variation jour	Séance de cotation		Cours Référence	Variation de l'année précédente	Dernier dividende payé		Rdt. Net	PER
			Ouv.	Clôt.		Volume	Valeur			Montant net	Date		
SECTEUR - AGRICULTURE		286,26	points		↑	0,62 %							
PALC	PALM CI	9 400	9 700	9 490	0,96 %	7 299	68 927 285	9 490	35,77 %	102,51	27-août-21	1,08 %	41,66
SCRC	SUCRIVOIRE	955	955	1 000	4,71 %	731	702 795	1 000	4,17 %	40,50	20-août-21	4,05 %	10,96
SICC	SICOR CI	6 200	6 200	6 650	7,26 %	114	740 800	6 650	29,88 %	1 919,00	25-sept.-00		4,03
SOGC	SOGB CI	5 990	5 990	5 990	0,00 %	2 836	16 987 440	5 990	19,80 %	250,00	15-juil.-21	4,17 %	16,91
SPHC	SAPH CI	5 335	5 345	5 340	0,09 %	2 411	12 873 195	5 340	2,79 %	132,30	24-août-21	2,48 %	18,28
TOTAL						13 391	100 231 515						18,37
SECTEUR - DISTRIBUTION		413,77	points		↓	-2,27 %							
ABJC	SERVAIR ABIDJAN CI	1 815	1 810	1 815	0,00 %	605	1 095 075	1 815	3,71 %	164,96	30-sept.-19		
BNBC	BERNABE CI	2 300	2 300	2 215	-3,70 %	755	1 679 125	2 215	1,84 %	45,00	19-juil.-19		23,29
CFAC	CFAO MOTORS CI	1 080	1 070	1 060	-1,85 %	839	897 445	1 060	-10,92 %	22,15	15-juil.-21	2,09 %	50,87
PRSC	TRACTAFRIC MOTORS CI	4 700	4 600	4 600	-2,13 %	751	3 456 800	4 600	9,52 %	162,90	2-sept.-21	3,54 %	25,28
SHEC	VIVO ENERGY CI	920	920	920	0,00 %	410	377 545	920	6,98 %	63,90	26-nov.-20	6,95 %	
TTLC	TOTAL CI	2 400	2 300	2 300	-4,17 %	2 196	5 053 490	2 300	9,52 %	109,31	27-sept.-21	4,75 %	18,94
TTLS	TOTAL SN	2 340	2 340	2 300	-1,71 %	2 413	5 604 505	2 300	16,46 %	223,60	30-juil.-21	9,72 %	12,36
TOTAL						7 969	18 163 985						26,15
AUTRES SECTEURS		2 146,95	points		↓	-1,42 %							
STAC	SETAO CI	1 765	1 635	1 740	-1,42 %	83	140 535	1 740	138,36 %	66,15	16-juil.-21	3,80 %	10,08
TOTAL						83	140 535						10,08
TOTAL - Marché des actions						226 158	731 464 649						

MARCHE DES DROITS

Symbole	Titre	Cours Précédent	Cours du jour		Variation jour	Séance de cotation		Cours Référence	Variation depuis l'origine	Parité	Periode de négociation	
			Ouv.	Clôt.		Volume	Valeur				Début	fin
TOTAL												
TOTAL - Marché des droits												

TROISIEME COMPARTIMENT - BRVM PETITES CAPITALISATIONS

Symbole	Titre	Cours Précédent	Cours du jour		Variation jour	Séance de cotation		Cours Référence	Variation depuis l'origine
			Ouv.	Clôt.		Volume	Valeur		
TOTAL									
TOTAL - 3ème Compartiment - BRVM PC									

Légende:
 (d) Ex-dividende (d) Variation par rapport au cours de référence
 Cours du jour: Ouv.: Ouverture Clôt.: Clôture Moy.: Moyen
 Mentions : NC: Non Coté Ex-c: Ex-coupon Ex-d: Ex-droit SP: Suspendu Val-T: Valeur Théorique
 PER = Cours / BNPA selon les données disponibles Rdt. Net: Rendement net (DNPA / Cours)
 Comp.: 1 - Premier Compartiment 2 - Second Compartiment 3 - Compartiment de croissance
 Ratio de liquidité = Titres échangés / Volume des ordres de vente
 : Progression de l'indice sectoriel : Stabilité de l'indice sectoriel : Recul de l'indice sectorie

MARCHE DES OBLIGATIONS

Symbole	Titre	Valeur nominale	Cours Précédent	Cours du jour	Cours Référence	Séance de cotation Volume	Coupon couru Valeur	Coupon d'intérêt Période Montant net	Eché.	Type Amort
OBLIGATIONS D'ETAT										
EOM.01	ETAT DU MALI 6.20% 2016-2023	3 332	3 565	NC	3 565.24		187,34	A 206,58	23-mai-22	ACD
EOM.02	Etat du Mali 6.50% 2017-2024 (*)	6 000	6 000	NC	6 000		388,93	A 390,00	20-avr.-22	AC
EOM.03	ETAT DU MALI 6,50 % 2018-2025	8 000	8 000	NC	8 000		349,04	A 650,00	5-oct.-22	AC
EOM.04	ETAT DU MALI 6,50% 2019-2027	10 000	10 000	NC	10 000		500,41	A 650,00	12-juil.-22	AC
EOM.05	ETAT DU MALI 6,50% 2020-2028	10 000	10 100	NC	10 100		40,96	A 650,00	27-mars-23	ACD
EOM.06	ETAT DU MALI 6,50% 2020-2027	10 000	10 700	NC	10 700		249,32	A 650,00	30-nov.-22	AC
EOM.07	ETAT DU MALI 6.50% 2021-2031	10 000	10 700	NC	10 700		5,34	A 650,00	16-avr.-23	AC
EOS.05	ETAT SENEGAL 6.50% 2013-2023	10 000	10 000	NC	10 000		143,65	S 325,00	29-juil.-22	ACD
EOS.07	ETAT SENEGAL 6.30% 2015-2025	10 000	10 500	NC	10 500		250,27	S 312,41	25-mai-22	ACD
TPBF.010	TPBF 6,50% 2020 - 2028	10 000	10 000	NC	10 000		52,99	S 325,00	20-sept.-22	ACD
TPBF.011	TPBF 6,50 % 2020-2028	10 000	10 150	NC	10 150		179,56	S 325,00	9-juil.-22	ACD
TPBF.012	TPBF 6.50% 2021-2031	10 000	10 700	NC	10 700		44,16	S 325,00	25-sept.-22	ACD
TPBF.013	TPBF 6,50 % 2021 - 2031	10 000	10 000	NC	10 000		184,94	S 325,00	6-juil.-22	ACD
TPBF.04	TPBF 6.50% 2017-2027	10 000	10 700	NC	10 700		138,90	S 322,33	31-juil.-22	ACD
TPBF.05	TPBF 6,50% 2017-2024	10 000	10 700	NC	10 700		198,21	S 325,00	29-juin-22	ACD
TPBF.06	TPBF 6.50% 2018-2025	10 000	10 695	NC	10 695		240,41	S 324,11	5-juin-22	ACD
TPBF.07	TPBF 6,50% 2018- 2025	10 000	10 000	NC	10 000		278,31	S 325,00	15-mai-22	AC
TPBF.08	TPBF 6,50% 2019-2027	10 000	10 500	NC	10 500		292,06	S 322,33	6-mai-22	ACD
TPBF.09	TPBF 6,50% 2019 - 2027	10 000	10 700	NC	10 700		19,54	S 325,00	8-oct.-22	ACD
TPBJ.03	TPBJ 6,50% 2020-2028	10 000	10 000	NC	10 000		422,05	A 650,00	25-août-22	AC
TPCI.016	TPCI 6.55% 2014-2022	10 000	9 800	NC	9 800		599,37	A 655,00	20-mai-22	ACD
TPCI.017	TPCI 3% 2014-2024	10 000	10 000	NC	10 000		99,73	S 150,00	19-juin-22	ACD
TPCI.019	TPCI 5.99% 2015-2025	10 000	10 000	NC	10 000		557,97	A 599,00	14-mai-22	ACD
TPCI.020	TPCI 5.85% 2015-2022	10 000	10 000	NC	10 000		22,38	S 292,50	5-oct.-22	ACD
TPCI.021	TPCI 6% 2016-2028	10 000	10 700	NC	10 700		18,08	A 600,00	8-avr.-23	ACD
TPCI.022	TPCI 5.90% 2016 - 2026	10 000	10 000	NC	10 000		497,86	A 590,00	15-juin-22	ACD
TPCI.023	TPCI 5.90% 2016-2026	10 000	10 215	NC	10 215		247,32	A 590,00	17-nov.-22	ACD
TPCI.024	TPCI 6.25% 2017-2029	10 000	10 700	NC	10 700		32,45	S 312,50	30-sept.-22	ACD
TPCI.025	TPCI 5,95% 2017-2024 A	10 000	10 220	NC	10 220		289,33	S 297,50	24-avr.-22	ACD
TPCI.026	TPCI 5,95% 2017-2024 B	10 000	10 050	NC	10 050		262,98	S 297,50	10-mai-22	ACD
TPCI.027	TPCI 6% 2017-2025	10 000	10 250	NC	10 250		182,97	S 300,00	29-juin-22	ACD
TPCI.028	TPCI 6% 2018 - 2026	10 000	10 700	NC	10 700		427,40	A 600,00	2-août-22	ACD
TPCI.029	TPCI 6% 2018-2026	10 000	10 200	NC	10 200		299,18	A 600,00	19-oct.-22	ACD
TPCI.030	TPCI 5,95% 2018-2025	8 000	8 216	NC	8 216		165,62	S 237,35	13-juin-22	ACD
TPCI.031	TPCI 5,75% 2019 - 2026	10 000	10 230	NC	10 230		477,33	A 575,00	20-juin-22	ACD
TPCI.032	TPCI 2,23% 2019-2026	10 000		NC			555,36	A 669,00	20-juin-22	ACD
TPCI.033	TPCI 5.75% 2019-2026	8 000	8 560	NC	8 560		37,81	A 460,00	20-mars-23	ACD
TPCI.034	TPCI 6% 2019-2029	8 750	8 750	NC	8 750		43,15	A 525,00	20-mars-23	ACD
TPCI.035	TPCI 5,75% 2019 -2026	10 000	10 000	NC	10 000		444,25	A 575,00	11-juil.-22	ACD
TPCI.036	TPCI 5,75% 2019- 2026	10 000	10 180	NC	10 180		379,66	A 575,00	21-août-22	ACD
TPCI.037	TPCI 5,80% 2019-2026	10 000	10 290	NC	10 290		216,11	A 580,00	4-déc.-22	ACD
TPCI.038	TPCI 5,75% 2019-2026	10 000	10 150	NC	10 150		214,25	A 575,00	4-déc.-22	ACD
TPCI.039	TPCI 5,75% 2019 - 2026	10 000	10 700	NC	10 700		289,86	A 575,00	17-oct.-22	ACD
TPCI.040	TPCI 5,75% 2019-2026	10 000	10 200	NC	10 200		155,96	A 575,00	10-janv.-23	ACD
TPCI.041	TPCI 5,80% 2020-2027	10 000	10 700	NC	10 700		79,45	A 580,00	28-févr.-23	ACD
TPCI.042	TPCI 5,90% 2020-2030	10 000	10 700	NC	10 700		80,82	A 590,00	28-févr.-23	ACD
TPCI.043	TPCI 5,90% 2020 - 2030	10 000	10 500	NC	10 500		583,53	A 590,00	23-avr.-22	ACD
TPCI.044	TPCI 5,80% 2020 - 2027	10 000	10 075	NC	10 075		573,64	A 580,00	23-avr.-22	ACD
TPCI.045	TPCI 5,80% 2020 -2027	10 000	10 195	NC	10 195		487,84	A 580,00	16-juin-22	ACD
TPCI.046	TPCI 5,90% 2020 - 2030	10 000	10 500	NC	10 500		496,25	A 590,00	16-juin-22	ACD
TPCI.047	TPCI 5,80% 2020 - 2027	10 000	10 250	NC	10 250		487,84	A 580,00	16-juin-22	ACD
TPCI.048	TPCI 5,80% 2020- 2027	10 000	10 000	NC	10 000		419,51	A 580,00	29-juil.-22	ACD
TPCI.049	TPCI 5,90% 2020- 2030	10 000	10 085	NC	10 085		426,74	A 590,00	29-juil.-22	ACD
TPCI.050	TPCI 5,90% 2020-2030	10 000	10 000	NC	10 000		378,25	A 590,00	28-août-22	ACD
TPCI.051	TPCI 5,80% 2020-2027	10 000	10 150	NC	10 150		316,22	A 580,00	2-oct.-22	ACD
TPCI.052	TPCI 5,90 % 2020-2030	10 000	10 700	NC	10 700		321,67	A 590,00	2-oct.-22	ACD
TPCI.053	TPCI 5,80% 2020-2027	10 000	10 600	NC	10 600		274,90	A 580,00	28-oct.-22	ACD
TPCI.054	TPCI 5,90% 2020-2030	10 000	10 300	NC	10 300		279,64	A 590,00	28-oct.-22	ACD
TPCI.055	TPCI 5,80% 2020 -2027	10 000	10 500	NC	10 500		184,33	A 580,00	24-déc.-22	ACD
TPCI.056	TPCI 5,90% 2020- 2030	10 000	10 700	NC	10 700		187,51	A 590,00	24-déc.-22	ACD

mardi 19 avril 2022

TPCI.057	TPCI 5,80% 2020-2027	10 000	10 000	NC	10 000	238,36	A	580,00	20-nov.-22	ACD
TPCI.058	TPCI 5,80% 2021-2028	10 000	10 400	NC	10 400	65,15	A	580,00	9-mars-23	ACD
TPCI.059	TPCI 5,90% 2021-2031	10 000	10 500	NC	10 500	66,27	A	590,00	9-mars-23	ACD
TPCI.060	TPCI 5,80% 2021-2028	10 000	10 000	NC	10 000	541,86	A	580,00	13-mai-22	ACD
TPCI.061	TPCI 5,90% 2021-2031	10 000	10 050	NC	10 050	551,21	A	590,00	13-mai-22	ACD
TPCI.062	TPCI 5,80 % 2021 -2028	10 000	10 700	NC	10 700	465,59	A	580,00	30-juin-22	ACD
TPCI.063	TPCI 5,90% 2021 -2031	10 000	10 000	NC	10 000	450,26	A	590,00	30-juin-22	ACD
TPCI.064	TPCI 5,80 % 2021 - 2028	10 000	10 180	NC	10 180	390,90	A	580,00	16-août-22	ACD
TPCI.065	TPCI 5,90% 2021-2031	10 000	10 500	NC	10 500	324,90	A	590,00	30-sept.-22	ACD
TPCI.066	TPCI 5,90% 2021-2031	10 000	10 150	NC	10 150	266,71	A	590,00	5-nov.-22	ACD
TPCI.067	TPCI 5,90 % 2021-2036	10 000	10 025	NC	10 025	200,44	A	590,00	16-déc.-22	ACD
TPCI.068	TPCI 5,90 % 2022-2037	10 000	10 000	NC	10 000	124,47	A	590,00	1-févr.-23	ACD
TPNE.01	TRESOR PUBLIC DU NIGER 6,50% 2019-2026	10 000	10 700	NC	10 700	39,18	A	650,00	28-mars-23	ACD
TPNE.02	TRESOR PUBLIC DU NIGER 6,50% 2019 - 2026	10 000	10 700	NC	10 700	464,79	A	650,00	1-août-22	ACD
TPNE.03	TRESOR PUBLIC DU NIGER 6,5% 2020-2027	10 000	10 700	NC	10 700	466,58	A	650,00	31-juil.-22	ACD
TPNE.04	TRESOR PUBLIC DU NIGER 6,30% 2021-2031	10 000	10 600	NC	10 600	410,79	A	630,00	24-août-22	ACD
TOTAL						0		0		

OBLIGATIONS REGIONALES

BIDC.04	BIDC-EBID 6.10% 2017-2027	7 500	8 025	NC	8 025	384,80	A	457,50	16-juin-22	ACD
BIDC.05	BIDC-EBID 6,40% 2019-2026	10 000	10 700	NC	10 700	171,49	S	320,00	12-juil.-22	ACD
BIDC.06	BIDC-EBID 6,50 % 2021-2028	10 000	10 500	NC	10 500	270,69	S	322,33	18-mai-22	ACD
CRRH.01	CRRH-UEMOA 6.10% 2012-2022	10 000	9 925	NC	9 925	109,53	S	305,00	13-août-22	AC
CRRH.02	CRRH-UEMOA 6.10% 2012-2024	10 000	10 000	NC	10 000	155,03	S	305,00	17-juil.-22	AC
CRRH.03	CRRH-UEMOA 6% 2013-2023	10 000	10 000	NC	10 000	288,46	S	300,00	26-avr.-22	AC
CRRH.04	CRRH-UEMOA 6% 2014-2024	10 000	9 975	NC	9 975	181,32	S	300,00	30-juin-22	AC
CRRH.05	CRRH-UEMOA 5.85% 2015-2025	10 000	10 000	NC	10 000	168,29	S	290,10	4-juil.-22	AC
CRRH.06	CRRH-UEMOA 5.85% 2016-2026	10 000	10 230	NC	10 230	171,30	S	292,50	3-juil.-22	ACD
CRRH.07	CRRH-UEMOA 5.95% 2017-2029	6 667	6 667	NC	6 667	167,65	S	198,33	17-mai-22	AC
CRRH.08	CRRH-UEMOA 5.95% 2018-2030	7 500	7 500	NC	7 500	145,89	S	223,13	21-juin-22	AC
CRRH.09	CRRH-UEMOA 6.05% 2018-2033	8 000	8 000	NC	8 000	158,23	S	242,00	21-juin-22	AC
TOTAL						0		0		

OBLIGATIONS PRIVEES

BHSN.01	DIASPORA BONDS BHS 6,25% 2019-	10 000	10 700	NC	10 700	169,52	S	309,93	10-juil.-22	ACD
FNSBC.01	FCTC NSIA BANQUE 7 % 2020-2025	6 667	6 667	NC	6 666.66	42,25	T	114,33	16-juin-22	ACD
FTMC.01	FCTC TEYLIMOM IMMO 7 % 2021-2028	10 000	10 200	NC	10 200	78,29	T	171,50	8-juin-22	ACD
ORGT.02	ORAGROUP SA 7,15% 2021-2028	10 000	10 600	NC	10 600	687,50	S	715,00	26-avr.-22	ACD
PADS.03	PAD 6,60% 2020-2027 (*)	10 000	10 000	NC	10 000	330,00	S	330,00	19-avr.-22	ACD
SNLC.01	SENELEC 6,50% 2018-2025	6 000	6 420	NC	6 420	24,38	S	195,00	27-sept.-22	AC
SNTS.02	SONATEL 6,50% 2020-2027	10 000	10 700	NC	10 700	155,68	S	302,99	16-juil.-22	ACD
TOTAL						0		0		

SUKUK ET TITRES ASSIMILES

SUKCI.S2	SUKUK CI 5.75% 2016-2023	10 000	10 500	NC	10 500	68,68	S	293,89	7-sept.-22	ACD
SUKSN.S2	SUKUK SN 6% 2016-2026	10 000	10 600	NC	10 600	138,33	S	301,67	26-juil.-22	ACD
SUKTG.S1	SUKUK TG 6.5% 2016-2026	10 000	10 500	NC	10 500	125,32	S	371,86	17-août-22	ACD
TOTAL						0		0		

TOTAL - Marché des obligations

TOTAL - Marché des obligations						0		0		
---------------------------------------	--	--	--	--	--	----------	--	----------	--	--

Légende :
 (#) (*) Ex-Coupon couru (#) Cours de référence amorti / Coupon couru Ex-c (#) Ex-marge de profits
 Cours du jour: Ouv.: Ouverture Clôt.: Clôture Moy.: Moyen
 Type Amort: Type d'Amortissement IF: In Fine AC: Amortissement Constant AD: Amortissement Dégressif ACD: Amortissement Constant Différé
 Période: Périodicité de paiement des coupons A: Annuelle S: Semestrielle T: Trimestrielle
 Eché.: Échéance de paiement des intérêts
 Mentions: NC: Non Coté Ex-c: Ex-coupon ou Ex-droit SP: Suspendu

INFORMATIONS

OPERATIONS EN COURS

Emetteur	Opération
ECOBANK CI	Païement de dividendes de 420,3 F CFA net par action, le 29/04/2022
BANK OF AFRICA BF	Païement de dividendes de 448 F CFA net par action, le 04/05/2022
BANK OF AFRICA CI	Païement de dividendes de 374 F CFA net par action, le 28/04/2022
BANK OF AFRICA NG	Païement de dividendes de 567,30 F CFA net par action, le 12/05/2022
TPBJ	Première cotation - TPBJ 5,50 % 2022-2037 et TPBJ 5,85 % 2022-2042 - Première cotation le 20 avril 2022

AVIS

Entité	N°	Nature	Objet
DC/BR	057 - 2022	Païement Intérêts	Païement des intérêts semestriels - ORAGROUP SA 7,15% 2021-2028
DC/BR	058 - 2022	Païement Intérêts	Païement des intérêts annuels- TPCI 5,90% 2020-2030 A
DC/BR	059 - 2022	Païement Intérêts	Païement des intérêts annuels- TPCI 5,80% 2020-2027 B
DC/BR	060 - 2022	Païement Intérêts	Retard de Païement des intérêts annuels- ETAT DU MALI 6,50% 2021-2031

COMMUNIQUES

Emetteur	N°	Nature	Objet
----------	----	--------	-------

QUANTITES RESIDUELLES

MARCHE DES ACTIONS

Symbole	Titre	Quantité résiduelle à l'achat	Cours Achat / Vente			Quantité résiduelle à la vente	Cours de Référence
ABJC	SERVAIR ABIDJAN CI	164	1,815	/	1,910	250	1 815
BICC	BICI CI	10	6,000	/	6,200	480	6 200
BNBC	BERNABE CI	25	2,205	/	2,215	225	2 215
BOAB	BANK OF AFRICA BN	550	6,590	/	6,600	479	6 600
BOABF	BANK OF AFRICA BF	7	6,100	/	6,230	207	6 230
BOAC	BANK OF AFRICA CI	5	5,400	/	5,480	401	5 480
BOAM	BANK OF AFRICA ML	10	1,350	/	1,370	345	1 350
BOAN	BANK OF AFRICA NG	29	7,000	/	7,050	472	7 050
BOAS	BANK OF AFRICA SENEGAL	3	2,455	/	2,475	50	2 450
CABC	SICABLE CI	7 500	1,095	/	1,180	6 734	1 180
CBIBF	CORIS BANK INTERNATIONAL	1	9,750	/	9,775	10	9 790
CFAC	CFAO MOTORS CI	156	1,060	/	1,080	255	1 060
CIEC	CIE CI	1 876	2,350	/	2,355	252	2 355
ECOC	ECOBANK COTE D'IVOIRE	5	5,005	/	5,040	751	5 040
ETIT	ECOBANK TRANS. INCORP. TG	756 191	16	/	17	1 471 446	17
FTSC	FILTISAC CI	3	1,560	/	1,565	485	1 560
NEIC	NEI-CEDA CI	788	800	/	805	934	805
NSBC	NSIA BANQUE COTE D'IVOIRE	57	5,810	/	5,995	374	5 995
NTLC	NESTLE CI	23 242	Marché	/			7 160
ONTBF	ONATEL BF	375	4,580	/	4,595	242	4 595
ORGT	ORAGROUP TOGO	100	3,875	/	3,900	1 436	3 900
PALC	PALM CI	5	9,455	/	9,700	69	9 490
PRSC	TRACTAFRIC MOTORS CI	1 927	4,600	/	4,700	30	4 600
SAFC	SAFCA CI	21	1,295	/	1,345	200	1 295
SCRC	SUCRIVOIRE	840	1,000	/	1,005	20	1 000
SDCC	SODE CI	5	4,400	/	4,450	176	4 450
SDSC	BOLLORE	1 900	2,250	/	2,400	533	2 400
SEMC	CROWN SIEM CI	9 015	650	/	695	3 521	695
SGBC	SOCIETE GENERALE COTE D'IVOIRE	99	13,800	/	13,995	9	13 800
SHEC	VIVO ENERGY CI	50	900	/	920	2 364	920
SIBC	SOCIETE IVOIRIENNE DE BANQUE	61	4,420	/	4,480	64	4 420
SICC	SICOR CI	100	5,735	/			6 650
SIVC	AIR LIQUIDE CI	100	775	/	820	2 925	820
SLBC	SOLIBRA CI	20	156,000	/	163,000	20	164 000
SMBC	SMB CI	10	7,265	/	7,400	904	7 400
SNTS	SONATEL SN	5	15,945	/	15,995	572	15 900
SOGC	SOGB CI	5	5,950	/	5,990	7 527	5 990
SPHC	SAPH CI	10	5,300	/	5,340	4 048	5 340
STAC	SETAO CI	100	1,700	/	1,740	74	1 740
STBC	SITAB CI	40	6,100	/	6,300	999	6 300
SVOC	MOVIS CI			/			2 395
TTLC	TOTAL CI	100	2,280	/	2,300	48	2 300
TTLS	TOTAL SN	1 160	2,300	/	2,310	1 451	2 300
TTRC	TRITURAF CI-Ste en Liquidation			/			490
UNLC	UNILEVER CI	2	Marché	/			4 850
UNXC	UNIWAX CI	30	1,995	/	2,000	4 805	2 000

QUANTITES RESIDUELLES

MARCHE DES DROITS

Symbole	Titre	Quantité résiduelle à l'achat	Cours Achat / Vente	Quantité résiduelle à la vente	Cours de Référence
---------	-------	-------------------------------	---------------------	--------------------------------	--------------------

TROISIEME COMPARTIMENT - BRVM PETITES CAPITALISATIONS

Symbole	Titre	Quantité résiduelle à l'achat	Cours Achat / Vente	Quantité résiduelle à la vente	Cours de Référence
---------	-------	-------------------------------	---------------------	--------------------------------	--------------------

QUANTITES RESIDUELLES

MARCHE DES OBLIGATIONS

Symbole	Titre	Quantité résiduelle à l'achat	Cours Achat / Vente	Quantité résiduelle à la vente	Cours de Référence
BHSN.O1	DIASPORA BONDS BHS 6,25% 2019-		/ 10,700	472	10 700
FNSBC.O1	FCTC NSIA BANQUE 7 % 2020-2025	39	6,666.66 /		6 667
FTIMC.O1	FCTC TEYLIM IMMO 7 % 2021-2028		/ 10,200	950	10 200
ORGT.O2	ORAGROUP SA 7,15% 2021-2028		/ 10,600	2 439	10 600
PADS.O3	PAD 6,60% 2020-2027		/		10 000
SNLC.O1	SENELEC 6,50% 2018-2025		/		6 420
SNTS.O2	SONATEL 6,50% 2020-2027	52	10,000 / 10,700	135	10 700
EOM.O1	ETAT DU MALI 6.20% 2016-2023		/		3 565
EOM.O2	Etat du Mali 6.50% 2017-2024		/		6 000
EOM.O3	ETAT DU MALI 6,50 % 2018-2025		/		8 000
EOM.O4	ETAT DU MALI 6,50% 2019-2027		/		10 000
EOM.O5	ETAT DU MALI 6,50% 2020-2028		/		10 100
EOM.O6	ETAT DU MALI 6,50% 2020-2027		/ 10,700	2 490	10 700
TPNE.O1	TRESOR PUBLIC DU NIGER 6,50% 2019-2026		/ 10,700	1 963	10 700
TPNE.O2	TRESOR PUBLIC DU NIGER 6,50% 2019 - 2026		/ 10,700	4 922	10 700
TPNE.O3	TRESOR PUBLIC DU NIGER 6,5% 2020-2027		/ 10,700	4 980	10 700
TPNE.O4	TRESOR PUBLIC DU NIGER 6,30% 2021-2031		/		10 600
TPCI.O63	TPCI 5,90% 2021 -2031		/		10 000
TPCI.O64	TPCI 5,80 % 2021 - 2028		/		10 180
TPCI.O65	TPCI 5,90% 2021-2031		/		10 500
TPCI.O66	TPCI 5,90% 2021-2031		/		10 150
TPCI.O67	TPCI 5,90 % 2021-2036		/		10 025
TPCI.O68	TPCI 5,90 % 2022-2037		/		10 000
TPCI.O57	TPCI 5,80% 2020-2027		/		10 000
TPCI.O58	TPCI 5,80% 2021-2028		/		10 400
TPCI.O59	TPCI 5,90% 2021-2031		/		10 500
TPCI.O60	TPCI 5,80% 2021-2028		/		10 000
TPCI.O61	TPCI 5,90% 2021-2031		/		10 050
TPCI.O62	TPCI 5,80 % 2021 -2028		/ 10,700	2 490	10 700
TPCI.O51	TPCI 5,80% 2020-2027		/		10 150
TPCI.O52	TPCI 5,90 % 2020-2030		/ 10,700	4 990	10 700
TPCI.O53	TPCI 5,80% 2020-2027		/		10 600
TPCI.O54	TPCI 5,90% 2020-2030		/		10 300
TPCI.O55	TPCI 5,80% 2020 -2027		/ 10,500	1 890	10 500
TPCI.O56	TPCI 5,90% 2020- 2030		/		10 700
TPCI.O45	TPCI 5,80% 2020 -2027		/		10 195
TPCI.O46	TPCI 5,90% 2020 - 2030		/		10 500
TPCI.O47	TPCI 5,80% 2020 - 2027		/		10 250
TPCI.O48	TPCI 5,80% 2020- 2027		/		10 000
TPCI.O49	TPCI 5,90% 2020- 2030		/		10 085
TPCI.O50	TPCI 5,90% 2020-2030		/		10 000
TPCI.O39	TPCI 5,75% 2019 - 2026		/		10 700
TPCI.O40	TPCI 5,75% 2019-2026		/		10 200
TPCI.O41	TPCI 5,80% 2020-2027		/ 10,700	4 995	10 700
TPCI.O42	TPCI 5,90% 2020-2030		/		10 700
TPCI.O43	TPCI 5,90% 2020 - 2030		/ 10,500	1 930	10 500
TPCI.O44	TPCI 5,80% 2020 - 2027		/		10 075
TPCI.O33	TPCI 5.75% 2019-2026		/ 8,560	4 990	8 560
TPCI.O34	TPCI 6% 2019-2029	2	8,750 /		8 750

mardi 19 avril 2022

TPCI.035	TPCI 5,75% 2019 -2026			/	10,200	2	10 000
TPCI.036	TPCI 5,75% 2019- 2026			/			10 180
TPCI.037	TPCI 5,80% 2019-2026			/			10 290
TPCI.038	TPCI 5,75% 2019-2026			/			10 150
TPCI.027	TPCI 6% 2017-2025			/			10 250
TPCI.028	TPCI 6% 2018 - 2026			/			10 700
TPCI.029	TPCI 6% 2018-2026			/			10 200
TPCI.030	TPCI 5,95% 2018-2025	1 148	7,920	/			8 216
TPCI.031	TPCI 5,75% 2019 - 2026			/			10 230
TPCI.032	TPCI 2,23% 2019-2026			/			10 000
TPCI.021	TPCI 6% 2016-2028			/	10,700	978	10 700
TPCI.022	TPCI 5.90% 2016 - 2026			/			10 000
TPCI.023	TPCI 5.90% 2016-2026			/			10 215
TPCI.024	TPCI 6.25% 2017-2029			/			10 700
TPCI.025	TPCI 5,95% 2017-2024 A			/	10,250	18 001	10 220
TPCI.026	TPCI 5,95% 2017-2024 B			/			10 050
TPBF.09	TPBF 6,50% 2019 - 2027			/			10 700
TPBJ.03	TPBJ 6,50% 2020-2028			/			10 000
TPCI.016	TPCI 6.55% 2014-2022			/	10,000	16	9 800
TPCI.017	TPCI 3% 2014-2024			/			10 000
TPCI.019	TPCI 5.99% 2015-2025			/			10 000
TPCI.020	TPCI 5.85% 2015-2022			/			10 000
TPBF.013	TPBF 6,50 % 2021 - 2031			/	10,500	9 942	10 000
TPBF.04	TPBF 6.50% 2017-2027			/			10 700
TPBF.05	TPBF 6,50% 2017-2024			/			10 700
TPBF.06	TPBF 6.50% 2018-2025			/	10,700	2 495	10 695
TPBF.07	TPBF 6,50% 2018- 2025			/			10 000
TPBF.08	TPBF 6,50% 2019-2027			/	10,400	184	10 500
EOM.07	ETAT DU MALI 6.50% 2021-2031			/	10,700	4 987	10 700
EOS.05	ETAT SENEGAL 6.50% 2013-2023			/			10 000
EOS.07	ETAT SENEGAL 6.30% 2015-2025	1 011	10,000	/	10,500	4 999	10 500
TPBF.010	TPBF 6,50% 2020 - 2028			/			10 000
TPBF.011	TPBF 6,50 % 2020-2028			/			10 150
TPBF.012	TPBF 6.50% 2021-2031			/			10 700
BIDC.04	BIDC-EBID 6.10% 2017-2027			/			8 025
BIDC.05	BIDC-EBID 6,40% 2019-2026			/			10 700
BIDC.06	BIDC-EBID 6,50 % 2021-2028			/			10 500
CRRH.01	CRRH-UEMOA 6.10% 2012-2022			/			9 925
CRRH.02	CRRH-UEMOA 6.10% 2012-2024			/			10 000
CRRH.03	CRRH-UEMOA 6% 2013-2023			/			10 000
CRRH.04	CRRH-UEMOA 6% 2014-2024			/			9 975
CRRH.05	CRRH-UEMOA 5.85% 2015-2025			/			10 000
CRRH.06	CRRH-UEMOA 5.85% 2016-2026			/			10 230
CRRH.07	CRRH-UEMOA 5.95% 2017-2029			/			6 667
CRRH.08	CRRH-UEMOA 5.95% 2018-2030			/			7 500
CRRH.09	CRRH-UEMOA 6.05% 2018-2033			/			8 000

SUKUK ET TITRES ASSIMILES

Symbole	Titre	Quantité résiduelle à l'achat	Cours Achat / Vente	Quantité résiduelle à la vente	Cours de Référence
SUKCI.S2	SUKUK CI 5.75% 2016-2023		/		10 500
SUKSN.S2	SUKUK SN 6% 2016-2026		/		10 600
SUKTG.S1	SUKUK TG 6.5% 2016-2026		/		10 500

CALENDRIER DES ASSEMBLEES GENERALES

ANNEE : 2022

Société	Nature	Date	Heure	Lieu
SGB CI	Ordinaire	06/05/2022	09:00:00	Espace Latrille Events, sis à Abidjan Commune de Cocody, aux Deux-Plateaux Boulevard Latrille
SONATEL	Mixte	28/04/2022	10:00:00	VISIOCONFERENCE, dans ses locaux situés au Technopole à Dakar
BANK OF AFRICA SN	Ordinaire	15/04/2022	09:30:00	Immeuble Elan II au 2ème Etage, Almadies, Zone 12, Route de Ngor à Dakar
BANK OF AFRICA BN	Ordinaire	13/04/2022	10:00:00	Hôtel GOLDEN TULIP à Cotonou
SICABLE	Ordinaire	07/04/2022	10:00:00	Hôtel TIAMA, à ABIDJAN
CORIS BANK INTERNATIONAL	Ordinaire	07/04/2022	09:00:00	Hôtel SOPATEL Silmandé SA, à Ouagadougou
COBANK CI	Ordinaire	05/04/2022	10:00:00	l'Hôtel Radisson Blu, sis à Abidjan Port- Bouët, route de l'Aéroport International Félix Houphouët Boigny
BANK OF AFRICA ML	Ordinaire	05/04/2022	09:30:00	Siège de la banque à l'Immeuble BANK OF AFRICA, Avenue du Mali-Quartier ACI 2000
BANK OF AFRICA CI	Ordinaire	31/03/2022	10:00:00	Salle Jewels du patronat Ivoirien (CGECI) sis à Abidjan plateau, immeuble MDE 01 BP 8666 ABIDJAN
BANK OF AFRICA NG	Ordinaire	30/03/2022	10:00:00	Centre de Formation de la BOA-NIGER (BOA-Siège)
BANK OF AFRICA BF	Ordinaire	29/03/2022	10:00:00	Salle LAICO HOTEL OUAGA 2000

L'actualité de la BRVM sur nos plateformes digitales

Infos BRVM

Pour recevoir les informations boursières par SMS, souscrivez :



Côte d'Ivoire : *430#
Bénin : *430*15#



Côte d'Ivoire : #139#
Burkina Faso : *310#



Côte d'Ivoire : *431#
Niger : *512*9#
Togo : *310#

Site web

www.brvm.org

Application Mobile

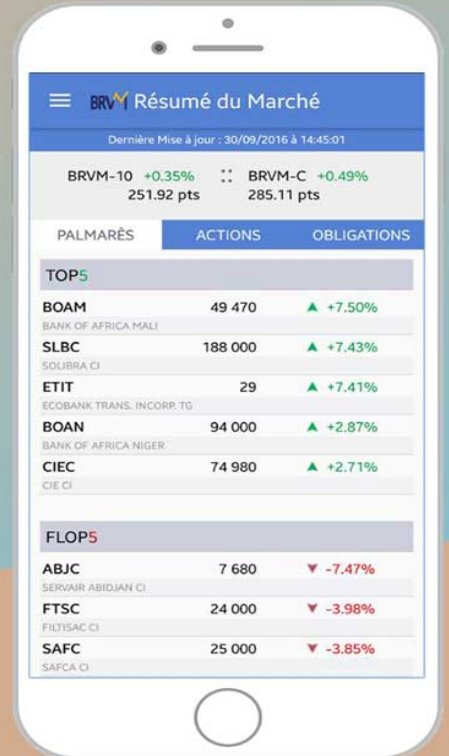

Disponible sur
 Google play
Disponible sur
 App Store



Nous suivre sur :

