

<b>BRVM 10</b>	<b>167,62</b>
Variation Jour	↑ 0,62 %
Variation annuelle	↑ 9,19 %



# BULLETIN OFFICIEL DE LA COTE

N° 75

vendredi 15 avril 2022

Site : www.brvm.org

<b>BRVM Composite</b>	<b>218,88</b>
Variation Jour	↑ 0,75 %
Variation annuelle	↑ 8,21 %

Evolution des indices

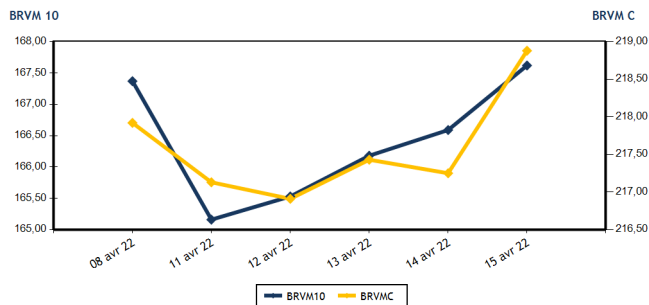

Volumes et valeurs transigés

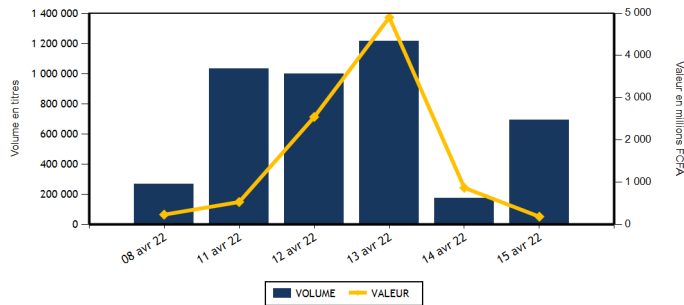

Actions	Niveau	Evol. Jour
Capitalisation boursière (FCFA)(Actions & Droits)	6 588 914 217 474	0,75 %
Volume échangé (Actions & Droits)	692 693	301,22 %
Valeur transigée (FCFA) (Actions & Droits)	183 532 508	-78,81 %
Nombre de titres transigés	41	0,00 %
Nombre de titres en hausse	19	5,56 %
Nombre de titres en baisse	6	-50,00 %
Nombre de titres inchangés	16	45,45 %

Obligations	Niveau	Evol. Jour
Capitalisation boursière (FCFA)	7 589 527 243 467	0,00 %
Volume échangé	0	-100,00 %
Valeur transigée (FCFA)	0	-100,00 %
Nombre de titres transigés	0	-100,00 %
Nombre de titres en hausse	0	-100,00 %
Nombre de titres en baisse	0	-100,00 %
Nombre de titres inchangés	0	-100,00 %

**PLUS FORTES HAUSSES**

Titres	Cours	Evol. Jour	Evol. annuelle
NESTLE CI (N TLC)	6 665	7,50 %	44,73 %
SAFCA CI (SAFC)	1 295	7,47 %	52,35 %
SETAO CI (STAC)	1 765	7,29 %	141,78 %
BANK OF AFRICA BF (BOABF)	6 300	5,00 %	1,61 %
SOCIETE GENERALE COTE D'IVOIRE (SGBC)	13 800	4,55 %	30,25 %

**PLUS FORTES BAISES**

Titres	Cours	Evol. Jour	Evol. annuelle
SUCRIVOIRE (SCRC)	955	-4,50 %	-0,52 %
NSIA BANQUE COTE D'IVOIRE (NSBC)	5 700	-1,72 %	-7,84 %
ECOBANK COTE D'IVOIRE (ECOC)	5 045	-1,08 %	5,43 %
PALM CI (PALC)	9 400	-1,05 %	34,48 %
CROWN SIEM CI (SEMC)	695	-0,71 %	-9,15 %

**INDICES SECTORIELS**

Base = 100 au 14 juin 1999	Nombre de sociétés	Valeur	Evol. Jour	Evol. annuelle	Volume	Valeur	PER moyen
BRVM - INDUSTRIE	12	118,28	1,90 %	7,42 %	5 045	21 079 330	41,10
BRVM - SERVICES PUBLICS	4	514,13	0,07 %	14,54 %	9 403	51 385 695	8,30
BRVM - FINANCES	15	80,10	1,07 %	3,85 %	671 646	86 440 053	9,88
BRVM - TRANSPORT	2	581,55	0,00 %	-6,52 %	1	2 400	9,71
BRVM - AGRICULTURE	5	284,50	-0,13 %	16,93 %	2 119	15 291 415	18,13
BRVM - DISTRIBUTION	7	423,39	0,98 %	3,92 %	3 334	7 331 440	26,83
BRVM - AUTRES SECTEURS	1	2 177,80	7,29 %	141,78 %	1 145	2 002 175	10,22
BRVM - PETITES CAPITALISATIONS	-	-	-	-	-	-	-

Indicateurs	1er et 2è Comp.	BRVM PC
PER moyen du marché	12,26	
Taux de rendement moyen du marché	5,38	
Taux de rentabilité moyen du marché	7,09	
Nombre de sociétés cotées	46	
Nombre de lignes obligataires	98	
Volume moyen annuel par séance	1 596 345,00	
Valeur moyenne annuelle par séance	1 795 929 722,42	

Indicateurs	1er et 2è Comp.	BRVM PC
Ratio moyen de liquidité	10,53	
Ratio moyen de satisfaction	40,63	
Ratio moyen de tendance	385,98	
Ratio moyen de couverture	25,91	
Taux de rotation moyen du marché	0,07	
Prime de risque du marché	2,25	
Nombre de SGI participantes	28	

**Définitions**

Volume moyen annuel par séance = Valeur annuel échangé / nombre de séances  
 Valeur moyenne annuelle par séance = Valeur annuelle échangée / nombre de séances  
 Ratio moyen de liquidité = Moyenne des ratios de liquidité (Titres échangés / Volume des ordres de vente)  
 Ratio moyen de satisfaction = Moyenne des ratios de satisfaction (Titres échangés / Volume des ordres d'achat)  
 Ratio moyen de tendance = Moyenne des ratios de tendance (Volume des ordres d'achat / Volume des ordres de vente)  
 Ratio moyen de couverture = Moyenne des ratios de couverture (Volume des ordres de vente / Volume des ordres d'achat)

Taux moyen de rotation = moyenne des taux de rotation des actions cotées (volume transigé / capi flottante)  
 PER moyen du marché = moyenne des PER des actions cotées ayant un PER positif  
 Taux de rendement moyen = moyenne des taux de rendement des actions cotées ayant distribué un dividende  
 Taux de rentabilité moyen = moyenne des taux de rentabilité des actions cotées  
 Prime de risque du marché = (1 / le PER moyen du marché) - le taux de référence actuel des emprunts d'Etat



BRVM - BOURSE REGIONALE DES VALEURS MOBILIERES  
 BRVM - Société Anonyme au capital de 3.062.040.000 CFA - RC : CI - ABJ - 1997 - B - 208435 - CC : 9819725 - E  
 Siège Social : Abidjan - CÔTE D'IVOIRE. Adresse : 18, Rue Joseph ANOMA (Rue des Banques) - Abidjan  
 Tél : +225 20 32 66 85 / 86, Fax : +225 20 32 66 84, Mail : brvm@brvm.org, Site Web : www.brvm.org

**MARCHE DES ACTIONS**

Symbole	Titre	Cours Précédent	Cours du jour		Variation jour	Séance de cotation		Cours Référence	Variation de l'année précédente	Dernier dividende payé		Rdt. Net	PER
			Ouv.	Clôt.		Volume	Valeur			Montant net	Date		
<b>SECTEUR - INDUSTRIE</b>		<b>118,28</b>	<b>points</b>	<b>↑</b>	<b>1,90 %</b>								
CABC	SICABLE CI	1 180	1 180	1 180	0,00 %	667	787 060	1 180	16,26 %	133,00	2-août-21	11,27 %	174,23
FTSC	FILTISAC CI	1 475	1 475	1 480	0,34 %	1 051	1 555 900	1 480	-11,90 %	235,00	30-juil.-21	15,88 %	5,88
NEIC	NEI-CEDA CI	800	800	800	0,00 %	127	101 600	800	28,00 %	9,00	28-juin-01		12,75
NTLC	NESTLE CI	6 200	6 665	6 665	7,50 %	695	4 632 175	6 665	44,73 %	363,67	30-juil.-21	5,46 %	6,92
SEMC	CROWN SIEM CI	700	700	695	-0,71 %	24	16 700	695	-9,15 %	14,40	28-déc.-21	2,07 %	23,77
SIVC	AIR LIQUIDE CI	825	825	825	0,00 %	50	41 250	825	-7,82 %	63,00	29-sept.-17		
SLBC	SOLIBRA CI	156 000	NC	NC	0,00 %			156 000	0,00 %	2 736,00	3-août-21	1,75 %	14,66
SMBC	SMB CI	7 215	7 215	7 400	2,56 %	310	2 239 695	7 400	7,25 %	810,00	15-juil.-21	10,95 %	6,14
STBC	SITAB CI	6 250	6 300	6 350	1,60 %	1 724	10 910 950	6 350	2,75 %	436,12	2-juil.-21	6,87 %	13,35
TTRC	TRITURAF CI-Ste en Liquidation	490	SP	SP	0,00 %			490	0,00 %	1 440,00	19-juil.-02		
UNLC	UNILEVER CI	4 850	NC	NC	0,00 %			4 850	-0,82 %	1 233,00	9-juil.-12		
UNXC	UNIWAX CI	2 000	2 000	2 000	0,00 %	397	794 000	2 000	0,00 %	18,00	16-juil.-21	0,90 %	112,23
<b>TOTAL</b>						<b>5 045</b>	<b>21 079 330</b>						<b>41,10</b>
<b>SECTEUR - SERVICES PUBLICS</b>		<b>514,13</b>	<b>points</b>	<b>↑</b>	<b>0,07 %</b>								
CIEC	CIE CI	2 355	2 400	2 355	0,00 %	331	792 015	2 355	24,27 %	167,14	14-juil.-21	7,10 %	8,16
ONTBF	ONATEL BF	4 580	4 600	4 600	0,44 %	8 281	38 010 420	4 600	16,60 %	399,56	1-juin-21	8,69 %	9,66
SDCC	SODE CI	4 355	NC	NC	0,00 %			4 355	1,40 %	337,50	27-juil.-21	7,75 %	9,10
SNTS	SONATEL SN	15 900	15 995	15 900	0,00 %	791	12 583 260	15 900	13,77 %	1 225,00	17-mai-21	7,70 %	6,30
<b>TOTAL</b>						<b>9 403</b>	<b>51 385 695</b>						<b>8,30</b>
<b>SECTEUR - FINANCES</b>		<b>80,10</b>	<b>points</b>	<b>↑</b>	<b>1,07 %</b>								
BICC	BICI CI	6 295	6 285	6 350	0,87 %	935	5 657 685	6 350	-14,19 %	50,00	6-juil.-21	0,79 %	11,02
BOAB	BANK OF AFRICA BN	6 600	6 600	6 600	0,00 %	2 280	15 046 750	6 600	24,53 %	436,00	20-mai-21	6,61 %	8,03
BOABF	BANK OF AFRICA BF	6 000	6 300	6 300	5,00 %	5	31 500	6 300	1,61 %	370,00	3-mai-21	5,87 %	6,52
BOAC	BANK OF AFRICA CI	5 480	5 405	5 480	0,00 %	210	1 138 165	5 480	-6,40 %	315,00	12-mai-21	5,75 %	7,71
BOAM	BANK OF AFRICA ML	1 350	1 395	1 400	3,70 %	2 233	3 118 500	1 400	-5,72 %	271,00	15-mai-19		12,23
BOAN	BANK OF AFRICA NG	7 200	7 200	7 200	0,00 %	413	2 934 200	7 200	41,18 %	429,66	6-mai-21	5,97 %	9,96
BOAS	BANK OF AFRICA SENEGAL	2 450	2 495	2 450	0,00 %	783	1 923 540	2 450	4,26 %	161,01	1-juin-21	6,57 %	5,31
CBIBF	CORIS BANK INTERNATIONAL	9 750	9 790	9 790	0,41 %	5	48 950	9 790	-6,76 %	406,00	6-juil.-21	4,15 %	6,73
ECOC	ECOBANK COTE D'IVOIRE	5 100	5 100	5 045	-1,08 %	2 221	11 169 600	5 045	5,43 %	294,30	6-mai-21	5,83 %	8,10
ETIT	ECOBANK TRANS. INCORP. TG	17	17	17	0,00 %	654 804	11 116 668	17	-5,56 %	1,21	28-avr.-17		1,59
NSBC	NSIA BANQUE COTE D'IVOIRE	5 800	5 800	5 700	-1,72 %	187	1 072 100	5 700	-7,84 %	77,69	27-juil.-20	1,36 %	19,58
ORGT	ORAGROUP TOGO	3 875	3 875	3 900	0,65 %	262	1 017 800	3 900	-6,92 %	59,52	17-juil.-20	1,53 %	28,68
SAFC	SAFCA CI	1 205	1 295	1 295	7,47 %	1	1 295	1 295	52,35 %	23,04	29-juil.-11		
SGBC	SOCIETE GENERALE COTE D'IVOIRE	13 200	13 800	13 800	4,55 %	1	13 800	13 800	30,25 %	368,30	30-juin-21	2,67 %	6,37
SIBC	SOCIETE IVOIRIENNE DE BANQUE	4 350	4 400	4 400	1,15 %	7 306	32 149 500	4 400	10,41 %	360,00	23-juil.-21	8,18 %	6,46
<b>TOTAL</b>						<b>671 646</b>	<b>86 440 053</b>						<b>9,88</b>
<b>SECTEUR - TRANSPORT</b>		<b>581,55</b>	<b>points</b>	<b>→</b>	<b>0,00 %</b>								
SDSC	BOLLORE	2 400	2 400	2 400	0,00 %	1	2 400	2 400	-6,61 %	100,00	11-août-21	4,17 %	9,71
SVOC	MOVIS CI	2 395	SP	SP	0,00 %			2 395	0,00 %	270,00	5-juil.-99		

TOTAL	1	2 400	9,71
-------	---	-------	------

**MARCHE DES ACTIONS**

Symbole	Titre	Cours Précédent	Cours du jour		Variation jour	Séance de cotation		Cours Référence	Variation de l'année précédente	Dernier dividende payé		Rdt. Net	PER
			Ouv.	Clôt.		Volume	Valeur			Montant net	Date		
<b>SECTEUR - AGRICULTURE</b>		<b>284,50</b>	<b>points</b>		<b>↓ -0,13 %</b>								
PALC	PALM CI	9 500	9 505	9 400	-1,05 %	1 366	12 966 790	9 400	34,48 %	102,51	27-août-21	1,09 %	41,26
SCRC	SUCRIVOIRE	1 000	1 020	955	-4,50 %	400	392 575	955	-0,52 %	40,50	20-août-21	4,24 %	10,47
SICC	SICOR CI	6 200	6 200	6 200	0,00 %	2	12 400	6 200	21,09 %	1 919,00	25-sept.-00		3,76
SOGC	SOGB CI	5 915	5 990	5 990	1,27 %	75	449 250	5 990	19,80 %	250,00	15-juil.-21	4,17 %	16,91
SPHC	SAPH CI	5 325	5 325	5 335	0,19 %	276	1 470 400	5 335	2,69 %	132,30	24-août-21	2,48 %	18,26
<b>TOTAL</b>						<b>2 119</b>	<b>15 291 415</b>						<b>18,13</b>
<b>SECTEUR - DISTRIBUTION</b>		<b>423,39</b>	<b>points</b>		<b>↑ 0,98 %</b>								
ABJC	SERVAIR ABIDJAN CI	1 815	1 815	1 815	0,00 %	110	199 650	1 815	3,71 %	164,96	30-sept.-19		
BNBC	BERNABE CI	2 300	2 300	2 300	0,00 %	160	368 000	2 300	5,75 %	45,00	19-juil.-19		24,18
CFAC	CFAO MOTORS CI	1 070	1 075	1 080	0,93 %	239	256 460	1 080	-9,24 %	22,15	15-juil.-21	2,05 %	51,83
PRSC	TRACTAFRIC MOTORS CI	4 605	4 605	4 700	2,06 %	451	2 077 045	4 700	11,90 %	162,90	2-sept.-21	3,47 %	25,83
SHEC	VIVO ENERGY CI	920	920	920	0,00 %	849	784 835	920	6,98 %	63,90	26-nov.-20	6,95 %	
TTLC	TOTAL CI	2 350	2 325	2 400	2,13 %	1 042	2 499 300	2 400	14,29 %	109,31	27-sept.-21	4,55 %	19,76
TTLS	TOTAL SN	2 355	2 500	2 340	-0,64 %	483	1 146 150	2 340	18,48 %	223,60	30-juil.-21	9,56 %	12,57
<b>TOTAL</b>						<b>3 334</b>	<b>7 331 440</b>						<b>26,83</b>
<b>AUTRES SECTEURS</b>		<b>2 177,80</b>	<b>points</b>		<b>↑ 7,29 %</b>								
STAC	SETAO CI	1 645	1 665	1 765	7,29 %	1 145	2 002 175	1 765	141,78 %	66,15	16-juil.-21	3,75 %	10,22
<b>TOTAL</b>						<b>1 145</b>	<b>2 002 175</b>						<b>10,22</b>
<b>TOTAL - Marché des actions</b>						<b>692 693</b>	<b>183 532 508</b>						

**MARCHE DES DROITS**

Symbole	Titre	Cours Précédent	Cours du jour		Variation jour	Séance de cotation		Cours Référence	Variation depuis l'origine	Parité	Periode de négociation	
			Ouv.	Clôt.		Volume	Valeur				Début	fin
<b>TOTAL</b>												
<b>TOTAL - Marché des droits</b>												

**TROISIEME COMPARTIMENT - BRVM PETITES CAPITALISATIONS**

Symbole	Titre	Cours Précédent	Cours du jour		Variation jour	Séance de cotation		Cours Référence	Variation depuis l'origine
			Ouv.	Clôt.		Volume	Valeur		
<b>TOTAL</b>									
<b>TOTAL - 3ème Compartiment - BRVM PC</b>									

**Légende:**  
 (d) Ex-dividende (d) Variation par rapport au cours de référence  
 Cours du jour: Ouv.: Ouverture Clôt.: Clôture Moy.: Moyen  
 Mentions : NC: Non Coté Ex-c: Ex-coupon Ex-d: Ex-droit SP: Suspendu Val-T: Valeur Théorique  
 PER = Cours / BNPA selon les données disponibles Rdt. Net: Rendement net (DNPA / Cours)  
 Comp.: 1 - Premier Compartiment 2 - Second Compartiment 3 - Compartiment de croissance  
 Ratio de liquidité = Titres échangés / Volume des ordres de vente  
 : Progression de l'indice sectoriel : Stabilité de l'indice sectoriel : Recul de l'indice sectorie

**MARCHE DES OBLIGATIONS**

Symbole	Titre	Valeur nominale	Cours Précédent	Cours du jour	Cours Référence	Séance de cotation Volume	Coupon couru Valeur	Coupon d'intérêt Période Montant net	Eché.	Type Amort
<b>OBLIGATIONS D'ETAT</b>										
EOM.01	ETAT DU MALI 6.20% 2016-2023	3 332	3 565	NC	3 565.24		185,08	A 206,58	23-mai-22	ACD
EOM.02	Etat du Mali 6.50% 2017-2024 (*)	6 000	6 000	NC	6 000		384,66	A 390,00	20-avr.-22	AC
EOM.03	ETAT DU MALI 6,50 % 2018-2025	8 000	8 000	NC	8 000		341,92	A 650,00	5-oct.-22	AC
EOM.04	ETAT DU MALI 6,50% 2019-2027	10 000	10 000	NC	10 000		493,29	A 650,00	12-juil.-22	AC
EOM.05	ETAT DU MALI 6,50% 2020-2028	10 000	10 100	NC	10 100		33,84	A 650,00	27-mars-23	ACD
EOM.06	ETAT DU MALI 6,50% 2020-2027	10 000	10 700	NC	10 700		242,19	A 650,00	30-nov.-22	AC
EOM.07	ETAT DU MALI 6.50% 2021-2031 (*)	10 000	10 700	NC	10 700		648,22	A 650,00	16-avr.-22	AC
EOS.05	ETAT SENEGAL 6.50% 2013-2023	10 000	10 000	NC	10 000		136,46	S 325,00	29-juil.-22	ACD
EOS.07	ETAT SENEGAL 6.30% 2015-2025	10 000	10 500	NC	10 500		243,37	S 312,41	25-mai-22	ACD
TPBF.010	TPBF 6,50% 2020 - 2028	10 000	10 000	NC	10 000		45,92	S 325,00	20-sept.-22	ACD
TPBF.011	TPBF 6,50 % 2020-2028	10 000	10 150	NC	10 150		172,38	S 325,00	9-juil.-22	ACD
TPBF.012	TPBF 6.50% 2021-2031	10 000	10 700	NC	10 700		37,09	S 325,00	25-sept.-22	ACD
TPBF.013	TPBF 6,50 % 2021 - 2031	10 000	10 000	NC	10 000		177,76	S 325,00	6-juil.-22	ACD
TPBF.04	TPBF 6.50% 2017-2027	10 000	10 700	NC	10 700		131,78	S 322,33	31-juil.-22	ACD
TPBF.05	TPBF 6,50% 2017-2024	10 000	10 700	NC	10 700		191,07	S 325,00	29-juin-22	ACD
TPBF.06	TPBF 6.50% 2018-2025	10 000	10 695	NC	10 695		233,29	S 324,11	5-juin-22	ACD
TPBF.07	TPBF 6,50% 2018- 2025	10 000	10 000	NC	10 000		271,13	S 325,00	15-mai-22	AC
TPBF.08	TPBF 6,50% 2019-2027	10 000	10 500	NC	10 500		284,93	S 322,33	6-mai-22	ACD
TPBF.09	TPBF 6,50% 2019 - 2027	10 000	10 700	NC	10 700		12,43	S 325,00	8-oct.-22	ACD
TPBJ.03	TPBJ 6,50% 2020-2028	10 000	10 000	NC	10 000		414,93	A 650,00	25-août-22	AC
TPCI.016	TPCI 6.55% 2014-2022	10 000	9 800	NC	9 800		592,19	A 655,00	20-mai-22	ACD
TPCI.017	TPCI 3% 2014-2024	10 000	10 000	NC	10 000		96,43	S 150,00	19-juin-22	ACD
TPCI.019	TPCI 5.99% 2015-2025	10 000	10 000	NC	10 000		551,41	A 599,00	14-mai-22	ACD
TPCI.020	TPCI 5.85% 2015-2022	10 000	10 000	NC	10 000		15,98	S 292,50	5-oct.-22	ACD
TPCI.021	TPCI 6% 2016-2028	10 000	10 700	NC	10 700		11,51	A 600,00	8-avr.-23	ACD
TPCI.022	TPCI 5.90% 2016 - 2026	10 000	10 000	NC	10 000		491,40	A 590,00	15-juin-22	ACD
TPCI.023	TPCI 5.90% 2016-2026	10 000	10 215	NC	10 215		240,85	A 590,00	17-nov.-22	ACD
TPCI.024	TPCI 6.25% 2017-2029	10 000	10 700	NC	10 700		25,61	S 312,50	30-sept.-22	ACD
TPCI.025	TPCI 5,95% 2017-2024 A	10 000	10 220	NC	10 220		282,79	S 297,50	24-avr.-22	ACD
TPCI.026	TPCI 5,95% 2017-2024 B	10 000	10 050	NC	10 050		256,41	S 297,50	10-mai-22	ACD
TPCI.027	TPCI 6% 2017-2025	10 000	10 250	NC	10 250		176,37	S 300,00	29-juin-22	ACD
TPCI.028	TPCI 6% 2018 - 2026	10 000	10 700	NC	10 700		420,82	A 600,00	2-août-22	ACD
TPCI.029	TPCI 6% 2018-2026	10 000	10 200	NC	10 200		292,60	A 600,00	19-oct.-22	ACD
TPCI.030	TPCI 5,95% 2018-2025	8 000	8 216	NC	8 216		160,41	S 237,35	13-juin-22	ACD
TPCI.031	TPCI 5,75% 2019 - 2026	10 000	10 230	NC	10 230		471,03	A 575,00	20-juin-22	ACD
TPCI.032	TPCI 2,23% 2019-2026	10 000		NC			548,03	A 669,00	20-juin-22	ACD
TPCI.033	TPCI 5.75% 2019-2026	8 000	8 560	NC	8 560		32,77	A 460,00	20-mars-23	ACD
TPCI.034	TPCI 6% 2019-2029	8 750	8 750	NC	8 750		37,40	A 525,00	20-mars-23	ACD
TPCI.035	TPCI 5,75% 2019 -2026	10 000	10 000	NC	10 000		437,95	A 575,00	11-juil.-22	ACD
TPCI.036	TPCI 5,75% 2019- 2026	10 000	10 180	NC	10 180		373,36	A 575,00	21-août-22	ACD
TPCI.037	TPCI 5,80% 2019-2026	10 000	10 290	NC	10 290		209,75	A 580,00	4-déc.-22	ACD
TPCI.038	TPCI 5,75% 2019-2026	10 000	10 150	NC	10 150		207,95	A 575,00	4-déc.-22	ACD
TPCI.039	TPCI 5,75% 2019 - 2026	10 000	10 700	NC	10 700		283,56	A 575,00	17-oct.-22	ACD
TPCI.040	TPCI 5,75% 2019-2026	10 000	10 200	NC	10 200		149,66	A 575,00	10-janv.-23	ACD
TPCI.041	TPCI 5,80% 2020-2027	10 000	10 700	NC	10 700		73,10	A 580,00	28-févr.-23	ACD
TPCI.042	TPCI 5,90% 2020-2030	10 000	10 700	NC	10 700		74,36	A 590,00	28-févr.-23	ACD
TPCI.043	TPCI 5,90% 2020 - 2030	10 000	10 500	NC	10 500		577,07	A 590,00	23-avr.-22	ACD
TPCI.044	TPCI 5,80% 2020 - 2027	10 000	10 075	NC	10 075		567,29	A 580,00	23-avr.-22	ACD
TPCI.045	TPCI 5,80% 2020 -2027	10 000	10 195	NC	10 195		481,48	A 580,00	16-juin-22	ACD
TPCI.046	TPCI 5,90% 2020 - 2030	10 000	10 500	NC	10 500		489,78	A 590,00	16-juin-22	ACD
TPCI.047	TPCI 5,80% 2020 - 2027	10 000	10 250	NC	10 250		481,48	A 580,00	16-juin-22	ACD
TPCI.048	TPCI 5,80% 2020- 2027	10 000	10 000	NC	10 000		413,15	A 580,00	29-juil.-22	ACD
TPCI.049	TPCI 5,90% 2020- 2030	10 000	10 085	NC	10 085		420,27	A 590,00	29-juil.-22	ACD
TPCI.050	TPCI 5,90% 2020-2030	10 000	10 000	NC	10 000		371,78	A 590,00	28-août-22	ACD
TPCI.051	TPCI 5,80% 2020-2027	10 000	10 150	NC	10 150		309,86	A 580,00	2-oct.-22	ACD
TPCI.052	TPCI 5,90 % 2020-2030	10 000	10 700	NC	10 700		315,21	A 590,00	2-oct.-22	ACD
TPCI.053	TPCI 5,80% 2020-2027	10 000	10 600	NC	10 600		268,55	A 580,00	28-oct.-22	ACD
TPCI.054	TPCI 5,90% 2020-2030	10 000	10 300	NC	10 300		273,18	A 590,00	28-oct.-22	ACD
TPCI.055	TPCI 5,80% 2020 -2027	10 000	10 500	NC	10 500		177,97	A 580,00	24-déc.-22	ACD
TPCI.056	TPCI 5,90% 2020- 2030	10 000	10 700	NC	10 700		181,04	A 590,00	24-déc.-22	ACD

vendredi 15 avril 2022

TPCI.057	TPCI 5,80% 2020-2027	10 000	10 000	NC	10 000	232,00	A	580,00	20-nov.-22	ACD
TPCI.058	TPCI 5,80% 2021-2028	10 000	10 400	NC	10 400	58,79	A	580,00	9-mars-23	ACD
TPCI.059	TPCI 5,90% 2021-2031	10 000	10 500	NC	10 500	59,81	A	590,00	9-mars-23	ACD
TPCI.060	TPCI 5,80% 2021-2028	10 000	10 000	NC	10 000	535,51	A	580,00	13-mai-22	ACD
TPCI.061	TPCI 5,90% 2021-2031	10 000	10 050	NC	10 050	544,74	A	590,00	13-mai-22	ACD
TPCI.062	TPCI 5,80 % 2021 -2028	10 000	10 700	NC	10 700	459,23	A	580,00	30-juin-22	ACD
TPCI.063	TPCI 5,90% 2021 -2031	10 000	10 000	NC	10 000	442,50	A	590,00	30-juin-22	ACD
TPCI.064	TPCI 5,80 % 2021 - 2028	10 000	10 180	NC	10 180	384,55	A	580,00	16-août-22	ACD
TPCI.065	TPCI 5,90% 2021-2031	10 000	10 500	NC	10 500	318,44	A	590,00	30-sept.-22	ACD
TPCI.066	TPCI 5,90% 2021-2031	10 000	10 150	NC	10 150	260,25	A	590,00	5-nov.-22	ACD
TPCI.067	TPCI 5,90 % 2021-2036	10 000	10 025	NC	10 025	193,97	A	590,00	16-déc.-22	ACD
TPCI.068	TPCI 5,90 % 2022-2037	10 000	10 000	NC	10 000	118,00	A	590,00	1-févr.-23	ACD
TPNE.01	TRESOR PUBLIC DU NIGER 6,50% 2019-2026	10 000	10 700	NC	10 700	32,05	A	650,00	28-mars-23	ACD
TPNE.02	TRESOR PUBLIC DU NIGER 6,50% 2019 - 2026	10 000	10 700	NC	10 700	457,67	A	650,00	1-août-22	ACD
TPNE.03	TRESOR PUBLIC DU NIGER 6,5% 2020-2027	10 000	10 700	NC	10 700	459,45	A	650,00	31-juil.-22	ACD
TPNE.04	TRESOR PUBLIC DU NIGER 6,30% 2021-2031	10 000	10 600	NC	10 600	403,89	A	630,00	24-août-22	ACD
<b>TOTAL</b>						<b>0</b>		<b>0</b>		

**OBLIGATIONS REGIONALES**

BIDC.04	BIDC-EBID 6.10% 2017-2027	7 500	8 025	NC	8 025	379,79	A	457,50	16-juin-22	ACD
BIDC.05	BIDC-EBID 6,40% 2019-2026	10 000	10 700	NC	10 700	164,42	S	320,00	12-juil.-22	ACD
BIDC.06	BIDC-EBID 6,50 % 2021-2028	10 000	10 500	NC	10 500	263,56	S	322,33	18-mai-22	ACD
CRRH.01	CRRH-UEMOA 6.10% 2012-2022	10 000	9 925	NC	9 925	102,79	S	305,00	13-août-22	AC
CRRH.02	CRRH-UEMOA 6.10% 2012-2024	10 000	10 000	NC	10 000	148,29	S	305,00	17-juil.-22	AC
CRRH.03	CRRH-UEMOA 6% 2013-2023	10 000	10 000	NC	10 000	281,87	S	300,00	26-avr.-22	AC
CRRH.04	CRRH-UEMOA 6% 2014-2024	10 000	9 975	NC	9 975	174,73	S	300,00	30-juin-22	AC
CRRH.05	CRRH-UEMOA 5.85% 2015-2025	10 000	10 000	NC	10 000	161,88	S	290,10	4-juil.-22	AC
CRRH.06	CRRH-UEMOA 5.85% 2016-2026	10 000	10 230	NC	10 230	164,83	S	292,50	3-juil.-22	ACD
CRRH.07	CRRH-UEMOA 5.95% 2017-2029	6 667	6 667	NC	6 667	163,27	S	198,33	17-mai-22	AC
CRRH.08	CRRH-UEMOA 5.95% 2018-2030	7 500	7 500	NC	7 500	140,99	S	223,13	21-juin-22	AC
CRRH.09	CRRH-UEMOA 6.05% 2018-2033	8 000	8 000	NC	8 000	152,91	S	242,00	21-juin-22	AC
<b>TOTAL</b>						<b>0</b>		<b>0</b>		

**OBLIGATIONS PRIVEES**

BHSN.01	DIASPORA BONDS BHS 6,25% 2019-	10 000	10 700	NC	10 700	162,67	S	309,93	10-juil.-22	ACD
FNSBC.01	FCTC NSIA BANQUE 7 % 2020-2025	6 667	6 667	NC	6 666.66	37,28	T	114,33	16-juin-22	ACD
FTMC.01	FCTC TEYLIMOM IMMO 7 % 2021-2028	10 000	10 200	NC	10 200	70,84	T	171,50	8-juin-22	ACD
ORGT.02	ORAGROUP SA 7,15% 2021-2028	10 000	10 600	NC	10 600	671,79	S	715,00	26-avr.-22	ACD
PADS.03	PAD 6,60% 2020-2027 (*)	10 000	10 000	NC	10 000	322,75	S	330,00	19-avr.-22	ACD
SNLC.01	SENELEC 6,50% 2018-2025	6 000	6 420	NC	6 420	20,14	S	195,00	27-sept.-22	AC
SNTS.02	SONATEL 6,50% 2020-2027	10 000	10 700	NC	10 700	148,98	S	302,99	16-juil.-22	ACD
<b>TOTAL</b>						<b>0</b>		<b>0</b>		

**SUKUK ET TITRES ASSIMILES**

SUKCI.S2	SUKUK CI 5.75% 2016-2023	10 000	10 500	NC	10 500	62,29	S	293,89	7-sept.-22	ACD
SUKSN.S2	SUKUK SN 6% 2016-2026	10 000	10 600	NC	10 600	131,67	S	301,67	26-juil.-22	ACD
SUKTG.S1	SUKUK TG 6.5% 2016-2026	10 000	10 500	NC	10 500	117,11	S	371,86	17-août-22	ACD
<b>TOTAL</b>						<b>0</b>		<b>0</b>		

**TOTAL - Marché des obligations**

<b>TOTAL - Marché des obligations</b>						<b>0</b>		<b>0</b>		
---------------------------------------	--	--	--	--	--	----------	--	----------	--	--

Légende :  
 (#) (\*) Ex-Coupon couru (#) Cours de référence amorti / Coupon couru Ex-c (#) Ex-marge de profits  
 Cours du jour: Ouv.: Ouverture Clôt.: Clôture Moy.: Moyen  
 Type Amort: Type d'Amortissement IF: In Fine AC: Amortissement Constant AD: Amortissement Dégressif ACD: Amortissement Constant Différé  
 Période: Périodicité de paiement des coupons A: Annuelle S: Semestrielle T: Trimestrielle  
 Eché.: Échéance de paiement des intérêts  
 Mentions: NC: Non Coté Ex-c: Ex-coupon ou Ex-droit SP: Suspendu

## INFORMATIONS

### OPERATIONS EN COURS

Emetteur	Opération
ECOBANK CI	Paiement de dividendes de 420,3 F CFA net par action, le 29/04/2022
BANK OF AFRICA BF	Paiement de dividendes de 448 F CFA net par action, le 04/05/2022
BANK OF AFRICA CI	Paiement de dividendes de 374 F CFA net par action, le 28/04/2022
BANK OF AFRICA NG	Paiement de dividendes de 567,30 F CFA net par action, le 12/05/2022
TPBJ	Première cotation - TPBJ 5,50 % 2022-2037 et TPBJ 5,85 % 2022-2042 - Première cotation le 20 avril 2022

### AVIS

Entité	N°	Nature	Objet
WARA	20220415	Communiqué	Changement de dénomination sociale - WARA

### COMMUNIQUES

Emetteur	N°	Nature	Objet
SAPH CI	20220415-1	Etats financiers	États financiers OHADA exercice 2021 - SAPH CI
SAPH CI	20220415	Etats financiers	États financiers IFRS exercice 2021 - SAPH CI

**QUANTITES RESIDUELLES**

**MARCHE DES ACTIONS**

Symbole	Titre	Quantité résiduelle à l'achat	Cours Achat / Vente			Quantité résiduelle à la vente	Cours de Référence
ABJC	SERVAIR ABIDJAN CI	1	1,815	/	1,920	245	1 815
BICC	BICI CI	20	5,900	/	6,350	1 076	6 350
BNBC	BERNABE CI	2	2,300	/	2,325	75	2 300
BOAB	BANK OF AFRICA BN	875	6,590	/	6,600	345	6 600
BOABF	BANK OF AFRICA BF	30	6,005	/	6,300	391	6 300
BOAC	BANK OF AFRICA CI	477	5,395	/	5,480	479	5 480
BOAM	BANK OF AFRICA ML	549	1,380	/	1,400	1 532	1 400
BOAN	BANK OF AFRICA NG	9	7,195	/	7,200	1 882	7 200
BOAS	BANK OF AFRICA SENEGAL	2 725	2,450	/	2,480	200	2 450
CABC	SICABLE CI	3	1,110	/	1,180	4 358	1 180
CBIBF	CORIS BANK INTERNATIONAL	1	9,750	/	9,790	40	9 790
CFAC	CFAO MOTORS CI	1	1,080	/	1,150	665	1 080
CIEC	CIE CI	3 225	2,350	/	2,355	2	2 355
ECOC	ECOBANK COTE D'IVOIRE	27	5,045	/	5,050	1 492	5 045
ETIT	ECOBANK TRANS. INCORP. TG	774 038	16	/	17	587 943	17
FTSC	FILTISAC CI	667	1,480	/	1,510	145	1 480
NEIC	NEI-CEDA CI	44	795	/	800	1 258	800
NSBC	NSIA BANQUE COTE D'IVOIRE	30	5,515	/	5,700	115	5 700
N TLC	NESTLE CI	28 452	Marché	/			6 665
ONTBF	ONATEL BF	10	4,580	/	4,600	9 294	4 600
ORGT	ORAGROUP TOGO	106	3,875	/	3,900	1 472	3 900
PALC	PALM CI	395	9,400	/	9,505	47	9 400
PRSC	TRACTAFRIC MOTORS CI	234	4,605	/	4,695	43	4 700
SAFC	SAFCA CI	30	1,200	/	1,295	145	1 295
SCRC	SUCRIVOIRE	1 072	1,000	/	1,020	261	955
SDCC	SODE CI	21	4,450	/	4,485	100	4 355
SDSC	BOLLORE	1 900	2,250	/	2,400	429	2 400
SEMC	CROWN SIEM CI	1 500	680	/	695	630	695
SGBC	SOCIETE GENERALE COTE D'IVOIRE	20	13,500	/	13,750	30	13 800
SHEC	VIVO ENERGY CI	1 540	900	/	920	15	920
SIBC	SOCIETE IVOIRIENNE DE BANQUE	100	4,395	/	4,400	388	4 400
SICC	SICOR CI			/	6,200	15	6 200
SIVC	AIR LIQUIDE CI	10	780	/	815	1 009	825
SLBC	SOLIBRA CI	182	150,000	/	164,000	177	156 000
SMBC	SMB CI	148	7,250	/	7,400	1 474	7 400
SNTS	SONATEL SN	110	15,900	/	15,990	50	15 900
SOGC	SOGB CI	10	5,930	/	5,990	1 353	5 990
SPHC	SAPH CI	10	5,325	/	5,335	130	5 335
STAC	SETAO CI			/	1,765	1 975	1 765
STBC	SITAB CI	372	6,350	/			6 350
SVOC	MOVIS CI			/			2 395
TTLC	TOTAL CI	20	2,350	/	2,400	200	2 400
TTLS	TOTAL SN	815	2,340	/	2,355	500	2 340
TTRC	TRITURAF CI-Ste en Liquidation			/			490
UNLC	UNILEVER CI	260	4,850	/			4 850
UNXC	UNIWAX CI	215	1,995	/	2,000	689	2 000



**QUANTITES RESIDUELLES**

**MARCHE DES DROITS**

Symbole	Titre	Quantité résiduelle à l'achat	Cours Achat / Vente	Quantité résiduelle à la vente	Cours de Référence
---------	-------	-------------------------------	---------------------	--------------------------------	--------------------

**TROISIEME COMPARTIMENT - BRVM PETITES CAPITALISATIONS**

Symbole	Titre	Quantité résiduelle à l'achat	Cours Achat / Vente	Quantité résiduelle à la vente	Cours de Référence
---------	-------	-------------------------------	---------------------	--------------------------------	--------------------

**QUANTITES RESIDUELLES**

**MARCHE DES OBLIGATIONS**

Symbole	Titre	Quantité résiduelle à l'achat	Cours Achat / Vente	Quantité résiduelle à la vente	Cours de Référence
BHSN.O1	DIASPORA BONDS BHS 6,25% 2019-		/ 10,700	472	10 700
FNSBC.O1	FCTC NSIA BANQUE 7 % 2020-2025	239	6,666.66 /		6 667
FTIMC.O1	FCTC TEYLIOM IMMO 7 % 2021-2028	200	10,000 / 10,200	950	10 200
ORGT.O2	ORAGROUP SA 7,15% 2021-2028	58	10,000 / 10,600	2 439	10 600
PADS.O3	PAD 6,60% 2020-2027	100	10,000 /		10 000
SNLC.O1	SENELEC 6,50% 2018-2025		/		6 420
SNTS.O2	SONATEL 6,50% 2020-2027	52	10,000 / 10,700	135	10 700
EOM.O1	ETAT DU MALI 6.20% 2016-2023		/		3 565
EOM.O2	Etat du Mali 6.50% 2017-2024		/		6 000
EOM.O3	ETAT DU MALI 6,50 % 2018-2025		/		8 000
EOM.O4	ETAT DU MALI 6,50% 2019-2027		/		10 000
EOM.O5	ETAT DU MALI 6,50% 2020-2028		/ 10,000	10 178	10 100
EOM.O6	ETAT DU MALI 6,50% 2020-2027		/ 10,700	2 490	10 700
TPNE.O1	TRESOR PUBLIC DU NIGER 6,50% 2019-2026		/ 10,700	1 963	10 700
TPNE.O2	TRESOR PUBLIC DU NIGER 6,50% 2019 - 2026		/ 10,700	4 922	10 700
TPNE.O3	TRESOR PUBLIC DU NIGER 6,5% 2020-2027		/ 10,700	4 980	10 700
TPNE.O4	TRESOR PUBLIC DU NIGER 6,30% 2021-2031		/		10 600
TPCI.O63	TPCI 5,90% 2021 -2031		/		10 000
TPCI.O64	TPCI 5,80 % 2021 - 2028		/		10 180
TPCI.O65	TPCI 5,90% 2021-2031		/		10 500
TPCI.O66	TPCI 5,90% 2021-2031		/		10 150
TPCI.O67	TPCI 5,90 % 2021-2036		/		10 025
TPCI.O68	TPCI 5,90 % 2022-2037		/		10 000
TPCI.O57	TPCI 5,80% 2020-2027		/		10 000
TPCI.O58	TPCI 5,80% 2021-2028		/		10 400
TPCI.O59	TPCI 5,90% 2021-2031		/		10 500
TPCI.O60	TPCI 5,80% 2021-2028		/		10 000
TPCI.O61	TPCI 5,90% 2021-2031		/		10 050
TPCI.O62	TPCI 5,80 % 2021 -2028		/ 10,700	2 490	10 700
TPCI.O51	TPCI 5,80% 2020-2027		/		10 150
TPCI.O52	TPCI 5,90 % 2020-2030		/ 10,700	4 990	10 700
TPCI.O53	TPCI 5,80% 2020-2027		/		10 600
TPCI.O54	TPCI 5,90% 2020-2030		/		10 300
TPCI.O55	TPCI 5,80% 2020 -2027		/ 10,500	1 890	10 500
TPCI.O56	TPCI 5,90% 2020- 2030		/		10 700
TPCI.O45	TPCI 5,80% 2020 -2027		/		10 195
TPCI.O46	TPCI 5,90% 2020 - 2030		/		10 500
TPCI.O47	TPCI 5,80% 2020 - 2027		/		10 250
TPCI.O48	TPCI 5,80% 2020- 2027		/		10 000
TPCI.O49	TPCI 5,90% 2020- 2030		/		10 085
TPCI.O50	TPCI 5,90% 2020-2030		/		10 000
TPCI.O39	TPCI 5,75% 2019 - 2026		/		10 700
TPCI.O40	TPCI 5,75% 2019-2026		/		10 200
TPCI.O41	TPCI 5,80% 2020-2027		/ 10,700	4 995	10 700
TPCI.O42	TPCI 5,90% 2020-2030		/		10 700
TPCI.O43	TPCI 5,90% 2020 - 2030		/ 10,500	1 930	10 500
TPCI.O44	TPCI 5,80% 2020 - 2027		/		10 075
TPCI.O33	TPCI 5.75% 2019-2026		/ 8,560	4 990	8 560
TPCI.O34	TPCI 6% 2019-2029	2	8,750 /		8 750

vendredi 15 avril 2022

TPCI.O35	TPCI 5,75% 2019 -2026			/	10,200	2	10 000
TPCI.O36	TPCI 5,75% 2019- 2026			/			10 180
TPCI.O37	TPCI 5,80% 2019-2026			/			10 290
TPCI.O38	TPCI 5,75% 2019-2026			/			10 150
TPCI.O27	TPCI 6% 2017-2025			/			10 250
TPCI.O28	TPCI 6% 2018 - 2026			/			10 700
TPCI.O29	TPCI 6% 2018-2026			/			10 200
TPCI.O30	TPCI 5,95% 2018-2025	1 148	7,920	/			8 216
TPCI.O31	TPCI 5,75% 2019 - 2026			/			10 230
TPCI.O32	TPCI 2,23% 2019-2026			/			10 000
TPCI.O21	TPCI 6% 2016-2028			/	10,000	600	10 700
TPCI.O22	TPCI 5.90% 2016 - 2026			/			10 000
TPCI.O23	TPCI 5.90% 2016-2026			/			10 215
TPCI.O24	TPCI 6.25% 2017-2029			/			10 700
TPCI.O25	TPCI 5,95% 2017-2024 A			/	10,250	18 001	10 220
TPCI.O26	TPCI 5,95% 2017-2024 B			/			10 050
TPBF.O9	TPBF 6,50% 2019 - 2027			/			10 700
TPBJ.O3	TPBJ 6,50% 2020-2028			/			10 000
TPCI.O16	TPCI 6.55% 2014-2022			/	10,000	16	9 800
TPCI.O17	TPCI 3% 2014-2024			/			10 000
TPCI.O19	TPCI 5.99% 2015-2025			/			10 000
TPCI.O20	TPCI 5.85% 2015-2022			/			10 000
TPBF.O13	TPBF 6,50 % 2021 - 2031			/	10,500	9 942	10 000
TPBF.O4	TPBF 6.50% 2017-2027			/			10 700
TPBF.O5	TPBF 6,50% 2017-2024			/			10 700
TPBF.O6	TPBF 6.50% 2018-2025			/	10,700	2 495	10 695
TPBF.O7	TPBF 6,50% 2018- 2025			/			10 000
TPBF.O8	TPBF 6,50% 2019-2027			/	10,500	50	10 500
EOM.O7	ETAT DU MALI 6.50% 2021-2031			/	10,700	4 987	10 700
EOS.O5	ETAT SENEGAL 6.50% 2013-2023			/			10 000
EOS.O7	ETAT SENEGAL 6.30% 2015-2025	11	10,000	/	10,500	4 999	10 500
TPBF.O10	TPBF 6,50% 2020 - 2028			/			10 000
TPBF.O11	TPBF 6,50 % 2020-2028			/			10 150
TPBF.O12	TPBF 6.50% 2021-2031			/			10 700
BIDC.O4	BIDC-EBID 6.10% 2017-2027			/			8 025
BIDC.O5	BIDC-EBID 6,40% 2019-2026			/			10 700
BIDC.O6	BIDC-EBID 6,50 % 2021-2028			/			10 500
CRRH.O1	CRRH-UEMOA 6.10% 2012-2022			/			9 925
CRRH.O2	CRRH-UEMOA 6.10% 2012-2024			/			10 000
CRRH.O3	CRRH-UEMOA 6% 2013-2023			/			10 000
CRRH.O4	CRRH-UEMOA 6% 2014-2024			/			9 975
CRRH.O5	CRRH-UEMOA 5.85% 2015-2025			/			10 000
CRRH.O6	CRRH-UEMOA 5.85% 2016-2026			/			10 230
CRRH.O7	CRRH-UEMOA 5.95% 2017-2029			/			6 667
CRRH.O8	CRRH-UEMOA 5.95% 2018-2030			/			7 500
CRRH.O9	CRRH-UEMOA 6.05% 2018-2033			/			8 000

## SUKUK ET TITRES ASSIMILES

Symbole	Titre	Quantité résiduelle à l'achat	Cours Achat / Vente	Quantité résiduelle à la vente	Cours de Référence
SUKCI.S2	SUKUK CI 5.75% 2016-2023		/		10 500
SUKSN.S2	SUKUK SN 6% 2016-2026		/		10 600
SUKTG.S1	SUKUK TG 6.5% 2016-2026		/		10 500

## CALENDRIER DES ASSEMBLEES GENERALES

**ANNEE : 2022**

Société	Nature	Date	Heure	Lieu
SGB CI	Ordinaire	06/05/2022	09:00:00	Espace Latrille Events, sis à Abidjan Commune de Cocody, aux Deux-Plateaux Boulevard Latrille
SONATEL	Mixte	28/04/2022	10:00:00	VISIOCONFERENCE, dans ses locaux situés au Technopole à Dakar
BANK OF AFRICA SN	Ordinaire	15/04/2022	09:30:00	Immeuble Elan II au 2ème Etage, Almadies, Zone 12, Route de Ngor à Dakar
BANK OF AFRICA BN	Ordinaire	13/04/2022	10:00:00	Hôtel GOLDEN TULIP à Cotonou
SICABLE	Ordinaire	07/04/2022	10:00:00	Hôtel TIAMA, à ABIDJAN
CORIS BANK INTERNATIONAL	Ordinaire	07/04/2022	09:00:00	Hôtel SOPATEL Silmandé SA, à Ouagadougou
COBANK CI	Ordinaire	05/04/2022	10:00:00	l'Hôtel Radisson Blu, sis à Abidjan Port- Bouët, route de l'Aéroport International Félix Houphouët Boigny
BANK OF AFRICA ML	Ordinaire	05/04/2022	09:30:00	Siège de la banque à l'Immeuble BANK OF AFRICA, Avenue du Mali-Quartier ACI 2000
BANK OF AFRICA CI	Ordinaire	31/03/2022	10:00:00	Salle Jewels du patronat Ivoirien (CGECI) sis à Abidjan plateau, immeuble MDE 01 BP 8666 ABIDJAN
BANK OF AFRICA NG	Ordinaire	30/03/2022	10:00:00	Centre de Formation de la BOA-NIGER (BOA-Siège)
BANK OF AFRICA BF	Ordinaire	29/03/2022	10:00:00	Salle LAICO HOTEL OUAGA 2000



# L'actualité de la BRVM sur nos plateformes digitales

## Infos BRVM

Pour recevoir les informations boursières par SMS, souscrivez :



Côte d'Ivoire : \*430#  
Bénin : \*430\*15#



Côte d'Ivoire : #139#  
Burkina Faso : \*310#



Côte d'Ivoire : \*431#  
Niger : \*512\*9#  
Togo : \*310#

## Site web

[www.brvm.org](http://www.brvm.org)



## Application Mobile

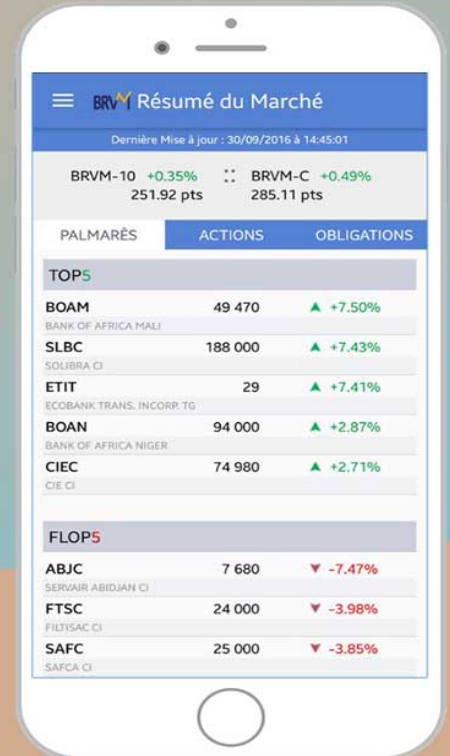

Disponible sur  
 Google play

Disponible sur  
 App Store

Nous suivre sur :

