

<b>BRVM 10</b>	<b>166,59</b>
Variation Jour	↑ 0,25 %
Variation annuelle	↑ 8,52 %



# BULLETIN OFFICIEL DE LA COTE

N° 74

jeudi 14 avril 2022

Site : www.brvm.org

<b>BRVM Composite</b>	<b>217,25</b>
Variation Jour	↓ -0,08 %
Variation annuelle	↑ 7,40 %

Evolution des indices

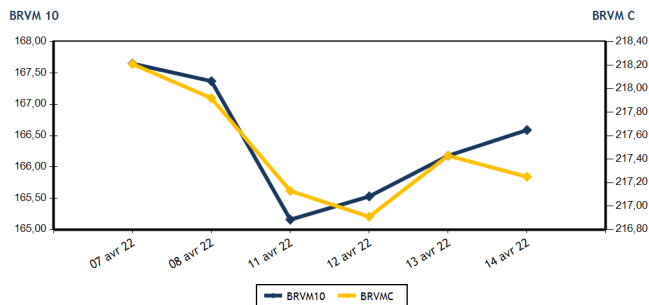

Volumes et valeurs transigés

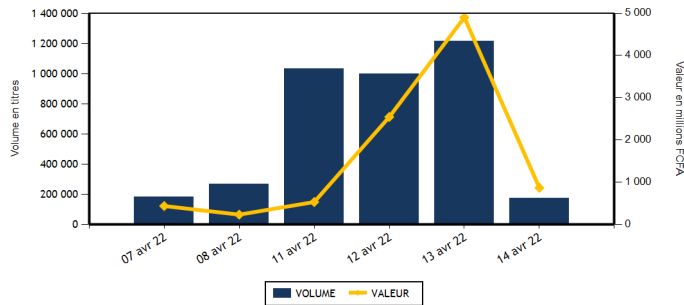

Actions	Niveau	Evol. Jour
Capitalisation boursière (FCFA)(Actions & Droits)	6 539 759 532 899	-0,08 %
Volume échangé (Actions & Droits)	172 647	-78,79 %
Valeur transigée (FCFA) (Actions & Droits)	866 158 875	6,40 %
Nombre de titres transigés	41	0,00 %
Nombre de titres en hausse	18	20,00 %
Nombre de titres en baisse	12	0,00 %
Nombre de titres inchangés	11	-21,43 %

Obligations	Niveau	Evol. Jour
Capitalisation boursière (FCFA)	7 589 527 243 467	-0,10 %
Volume échangé	100	-99,97 %
Valeur transigée (FCFA)	878 950	-99,98 %
Nombre de titres transigés	4	-69,23 %
Nombre de titres en hausse	1	-50,00 %
Nombre de titres en baisse	1	-66,67 %
Nombre de titres inchangés	2	-75,00 %

**PLUS FORTES HAUSSES**

Titres	Cours	Evol. Jour	Evol. annuelle
SAFCA CI (SAFC)	1 205	7,11 %	41,76 %
BANK OF AFRICA NG (BOAN)	7 200	5,88 %	41,18 %
SETAO CI (STAC)	1 645	5,79 %	125,34 %
NSIA BANQUE COTE D'IVOIRE (NSBC)	5 800	5,17 %	-6,22 %
TOTAL CI (TTLC)	2 350	4,91 %	11,90 %

**PLUS FORTES BAISES**

Titres	Cours	Evol. Jour	Evol. annuelle
CFAO MOTORS CI (CFAC)	1 070	-6,96 %	-10,08 %
FILTISAC CI (FTSC)	1 475	-6,05 %	-12,20 %
CIE CI (CIEC)	2 355	-4,85 %	24,27 %
SMB CI (SMBC)	7 215	-4,37 %	4,57 %
ORAGROUP TOGO (ORGT)	3 875	-3,13 %	-7,52 %

**INDICES SECTORIELS**

Base = 100 au 14 juin 1999	Nombre de sociétés	Valeur	Evol. Jour	Evol. annuelle	Volume	Valeur	PER moyen
BRVM - INDUSTRIE	12	116,08	-0,66 %	5,42 %	8 717	15 172 730	41,02
BRVM - SERVICES PUBLICS	4	513,79	-0,19 %	14,47 %	31 635	312 480 380	8,29
BRVM - FINANCES	15	79,25	0,38 %	2,75 %	101 208	486 917 170	9,81
BRVM - TRANSPORT	2	581,55	0,83 %	-6,52 %	225	505 000	9,71
BRVM - AGRICULTURE	5	284,87	-0,42 %	17,08 %	11 285	20 121 410	18,27
BRVM - DISTRIBUTION	7	419,30	-1,29 %	2,91 %	17 718	28 054 815	26,57
BRVM - AUTRES SECTEURS	1	2 029,74	5,79 %	125,34 %	1 859	2 907 370	9,53
BRVM - PETITES CAPITALISATIONS	-	-	-	-	-	-	-

Indicateurs	1er et 2è Comp.	BRVM PC
PER moyen du marché	12,21	
Taux de rendement moyen du marché	5,42	
Taux de rentabilité moyen du marché	6,13	
Nombre de sociétés cotées	46	
Nombre de lignes obligataires	98	
Volume moyen annuel par séance	1 608 557,00	
Valeur moyenne annuelle par séance	1 817 718 873,97	

Indicateurs	1er et 2è Comp.	BRVM PC
Ratio moyen de liquidité	3,35	
Ratio moyen de satisfaction	6,25	
Ratio moyen de tendance	186,70	
Ratio moyen de couverture	53,56	
Taux de rotation moyen du marché	0,02	
Prime de risque du marché	2,29	
Nombre de SGI participantes	26	

**Définitions**





Volume moyen annuel par séance = Valeur annuelle échangée / nombre de séances  
 Valeur moyenne annuelle par séance = Valeur annuelle échangée / nombre de séances  
 Ratio moyen de liquidité = Moyenne des ratios de liquidité (Titres échangés / Volume des ordres de vente)  
 Ratio moyen de satisfaction = Moyenne des ratios de satisfaction (Titres échangés / Volume des ordres d'achat)  
 Ratio moyen de tendance = Moyenne des ratios de tendance (Volume des ordres d'achat / Volume des ordres de vente)  
 Ratio moyen de couverture = Moyenne des ratios de couverture (Volume des ordres de vente / Volume des ordres d'achat)

Taux moyen de rotation = moyenne des taux de rotation des actions cotées (volume transigé / capi flottante)  
 PER moyen du marché = moyenne des PER des actions cotées ayant un PER positif  
 Taux de rendement moyen = moyenne des taux de rendement des actions cotées ayant distribué un dividende  
 Taux de rentabilité moyen = moyenne des taux de rentabilité des actions cotées  
 Prime de risque du marché = (1 / le PER moyen du marché) - le taux de référence actuel des emprunts d'Etat



BRVM - BOURSE REGIONALE DES VALEURS MOBILIERES  
 BRVM - Société Anonyme au capital de 3.062.040.000 CFA - RC : CI - ABJ - 1997 - B - 208435 - CC : 9819725 - E  
 Siège Social : Abidjan - CÔTE D'IVOIRE. Adresse : 18, Rue Joseph ANOMA (Rue des Banques) - Abidjan  
 Tél : +225 20 32 66 85 / 86, Fax : +225 20 32 66 84, Mail : brvm@brvm.org, Site Web : www.brvm.org

MARCHE DES ACTIONS

Symbole	Titre	Cours Précédent	Cours du jour		Variation jour	Séance de cotation		Cours Référence	Variation de l'année précédente	Dernier dividende payé		Rdt. Net	PER
			Ouv.	Clôt.		Volume	Valeur			Montant net	Date		
<b>SECTEUR - INDUSTRIE</b>		<b>116,08</b>	<b>points</b>		<b>-0,66 %</b>								
CABC	SICABLE CI	1 160	1 160	1 180	1,72 %	4 826	5 674 860	1 180	16,26 %	133,00	2-août-21	11,27 %	174,23
FTSC	FILTISAC CI	1 570	1 570	1 475	-6,05 %	460	708 340	1 475	-12,20 %	235,00	30-juil.-21	15,93 %	5,86
NEIC	NEI-CEDA CI	820	815	800	-2,44 %	852	685 905	800	28,00 %	9,00	28-juin-01		12,75
NTLC	NESTLE CI	6 200	6 000	6 200	0,00 %	160	980 000	6 200	34,64 %	363,67	30-juil.-21	5,87 %	6,43
SEMC	CROWN SIEM CI	695	700	700	0,72 %	744	520 800	700	-8,50 %	14,40	28-déc.-21	2,06 %	23,94
SIVC	AIR LIQUIDE CI	825	825	825	0,00 %	652	528 900	825	-7,82 %	63,00	29-sept.-17		
SLBC	SOLIBRA CI	156 000	NC	NC	0,00 %			156 000	0,00 %	2 736,00	3-août-21	1,75 %	14,66
SMBC	SMB CI	7 545	7 200	7 215	-4,37 %	356	2 615 500	7 215	4,57 %	810,00	15-juil.-21	11,23 %	5,99
STBC	SITAB CI	6 300	6 250	6 250	-0,79 %	500	3 125 000	6 250	1,13 %	436,12	2-juil.-21	6,98 %	13,14
TTRC	TRITURAF CI-Ste en Liquidation	490	SP	SP	0,00 %			490	0,00 %	1 440,00	19-juil.-02		
UNLC	UNILEVER CI	4 850	NC	NC	0,00 %			4 850	-0,82 %	1 233,00	9-juil.-12		
UNXC	UNIWAX CI	1 995	1 995	2 000	0,25 %	167	333 425	2 000	0,00 %	18,00	16-juil.-21	0,90 %	112,23
<b>TOTAL</b>						<b>8 717</b>	<b>15 172 730</b>						<b>41,02</b>
<b>SECTEUR - SERVICES PUBLICS</b>		<b>513,79</b>	<b>points</b>		<b>-0,19 %</b>								
CIEC	CIE CI	2 475	2 460	2 355	-4,85 %	11 605	28 794 130	2 355	24,27 %	167,14	14-juil.-21	7,10 %	8,16
ONTBF	ONATEL BF	4 600	4 600	4 580	-0,43 %	2 994	13 747 260	4 580	16,10 %	399,56	1-juin-21	8,72 %	9,62
SDCC	SODE CI	4 450	4 450	4 355	-2,13 %	79	345 180	4 355	1,40 %	337,50	27-juil.-21	7,75 %	9,10
SNTS	SONATEL SN	15 850	15 855	15 900	0,32 %	16 957	269 593 810	15 900	13,77 %	1 225,00	17-mai-21	7,70 %	6,30
<b>TOTAL</b>						<b>31 635</b>	<b>312 480 380</b>						<b>8,29</b>
<b>SECTEUR - FINANCES</b>		<b>79,25</b>	<b>points</b>		<b>0,38 %</b>								
BICC	BICI CI	6 295	6 250	6 295	0,00 %	495	3 110 950	6 295	-14,93 %	50,00	6-juil.-21	0,79 %	10,93
BOAB	BANK OF AFRICA BN	6 610	6 610	6 600	-0,15 %	4 560	30 139 600	6 600	24,53 %	436,00	20-mai-21	6,61 %	8,03
BOABF	BANK OF AFRICA BF	5 900	5 905	6 000	1,69 %	1 232	7 577 525	6 000	-3,23 %	370,00	3-mai-21	6,17 %	6,21
BOAC	BANK OF AFRICA CI	5 460	5 480	5 480	0,37 %	1 021	5 595 080	5 480	-6,40 %	315,00	12-mai-21	5,75 %	7,71
BOAM	BANK OF AFRICA ML	1 350	1 350	1 350	0,00 %	5 206	7 269 075	1 350	-9,09 %	271,00	15-mai-19		11,79
BOAN	BANK OF AFRICA NG	6 800	6 750	7 200	5,88 %	2 087	14 497 375	7 200	41,18 %	429,66	6-mai-21	5,97 %	9,96
BOAS	BANK OF AFRICA SENEGAL	2 450	2 450	2 450	0,00 %	1 225	3 001 250	2 450	4,26 %	161,01	1-juin-21	6,57 %	5,31
CBIBF	CORIS BANK INTERNATIONAL	9 750	9 700	9 750	0,00 %	126	1 227 150	9 750	-7,14 %	406,00	6-juil.-21	4,16 %	6,70
ECOC	ECOBANK COTE D'IVOIRE	5 045	5 100	5 100	1,09 %	3 371	16 934 095	5 100	6,58 %	294,30	6-mai-21	5,77 %	8,18
ETIT	ECOBANK TRANS. INCORP. TG	17	16	17	0,00 %	25 300	420 100	17	-5,56 %	1,21	28-avr.-17		1,59
NSBC	NSIA BANQUE COTE D'IVOIRE	5 515	5 555	5 800	5,17 %	35 044	203 018 610	5 800	-6,22 %	77,69	27-juil.-20	1,34 %	19,92
ORGT	ORAGROUP TOGO	4 000	3 900	3 875	-3,13 %	526	2 050 750	3 875	-7,52 %	59,52	17-juil.-20	1,54 %	28,49
SAFC	SAFCA CI	1 125	1 050	1 205	7,11 %	5 076	5 339 550	1 205	41,76 %	23,04	29-juil.-11		
SGBC	SOCIETE GENERALE COTE D'IVOIRE	13 200	13 200	13 200	0,00 %	13 246	175 025 460	13 200	24,59 %	368,30	30-juin-21	2,79 %	6,09
SIBC	SOCIETE IVOIRIENNE DE BANQUE	4 340	4 340	4 350	0,23 %	2 693	11 710 600	4 350	9,16 %	360,00	23-juil.-21	8,28 %	6,39
<b>TOTAL</b>						<b>101 208</b>	<b>486 917 170</b>						<b>9,81</b>
<b>SECTEUR - TRANSPORT</b>		<b>581,55</b>	<b>points</b>		<b>0,83 %</b>								
SDSC	BOLLORE	2 380	2 225	2 400	0,84 %	225	505 000	2 400	-6,61 %	100,00	11-août-21	4,17 %	9,71
SVOC	MOVIS CI	2 395	SP	SP	0,00 %			2 395	0,00 %	270,00	5-juil.-99		

TOTAL	225	505 000	9,71
-------	-----	---------	------

**MARCHE DES ACTIONS**

Symbole	Titre	Cours Précédent	Cours du jour		Variation jour	Séance de cotation		Cours Référence	Variation de l'année précédente	Dernier dividende payé		Rdt. Net	PER
			Ouv.	Clôt.		Volume	Valeur			Montant net	Date		
<b>SECTEUR - AGRICULTURE</b>		<b>284,87</b>	<b>points</b>		<b>↓</b>	<b>-0,42 %</b>							
PALC	PALM CI	9 400	9 300	9 500	1,06 %	149	1 396 300	9 500	35,91 %	102,51	27-août-21	1,08 %	41,70
SCRC	SUCRIVOIRE	990	990	1 000	1,01 %	9 486	9 454 130	1 000	4,17 %	40,50	20-août-21	4,05 %	10,96
SICC	SICOR CI	6 200	NC	NC	0,00 %			6 200	21,09 %	1 919,00	25-sept.-00		3,76
SOGC	SOGB CI	5 910	5 910	5 915	0,08 %	870	5 146 865	5 915	18,30 %	250,00	15-juil.-21	4,23 %	16,70
SPHC	SAPH CI	5 470	5 340	5 325	-2,65 %	780	4 124 115	5 325	2,50 %	132,30	24-août-21	2,48 %	18,23
<b>TOTAL</b>						<b>11 285</b>	<b>20 121 410</b>						<b>18,27</b>
<b>SECTEUR - DISTRIBUTION</b>		<b>419,30</b>	<b>points</b>		<b>↓</b>	<b>-1,29 %</b>							
ABJC	SERVAIR ABIDJAN CI	1 815	1 810	1 815	0,00 %	1 408	2 553 770	1 815	3,71 %	164,96	30-sept.-19		
BNBC	BERNABE CI	2 300	2 300	2 300	0,00 %	24	55 200	2 300	5,75 %	45,00	19-juil.-19		24,18
CFAC	CFAO MOTORS CI	1 150	1 150	1 070	-6,96 %	1 773	1 912 085	1 070	-10,08 %	22,15	15-juil.-21	2,07 %	51,35
PRSC	TRACTAFRIC MOTORS CI	4 700	4 700	4 605	-2,02 %	408	1 880 930	4 605	9,64 %	162,90	2-sept.-21	3,54 %	25,31
SHEC	VIVO ENERGY CI	900	900	920	2,22 %	7 741	7 001 105	920	6,98 %	63,90	26-nov.-20	6,95 %	
TTLC	TOTAL CI	2 240	2 295	2 350	4,91 %	5 624	12 884 395	2 350	11,90 %	109,31	27-sept.-21	4,65 %	19,35
TTLS	TOTAL SN	2 355	2 400	2 355	0,00 %	740	1 767 330	2 355	19,24 %	223,60	30-juil.-21	9,49 %	12,65
<b>TOTAL</b>						<b>17 718</b>	<b>28 054 815</b>						<b>26,57</b>
<b>AUTRES SECTEURS</b>		<b>2 029,74</b>	<b>points</b>		<b>↑</b>	<b>5,79 %</b>							
STAC	SETAO CI	1 555	1 555	1 645	5,79 %	1 859	2 907 370	1 645	125,34 %	66,15	16-juil.-21	4,02 %	9,53
<b>TOTAL</b>						<b>1 859</b>	<b>2 907 370</b>						<b>9,53</b>
<b>TOTAL - Marché des actions</b>						<b>172 647</b>	<b>866 158 875</b>						

**MARCHE DES DROITS**

Symbole	Titre	Cours Précédent	Cours du jour		Variation jour	Séance de cotation		Cours Référence	Variation depuis l'origine	Parité	Periode de négociation	
			Ouv.	Clôt.		Volume	Valeur				Début	fin
<b>TOTAL</b>												
<b>TOTAL - Marché des droits</b>												

**TROISIEME COMPARTIMENT - BRVM PETITES CAPITALISATIONS**

Symbole	Titre	Cours Précédent	Cours du jour		Variation jour	Séance de cotation		Cours Référence	Variation depuis l'origine
			Ouv.	Clôt.		Volume	Valeur		
<b>TOTAL</b>									
<b>TOTAL - 3ème Compartiment - BRVM PC</b>									

**Légende:**  
 (d) Ex-dividende (d) Variation par rapport au cours de référence  
 Cours du jour: Ouv.: Ouverture Clôt.: Clôture Moy.: Moyen  
 Mentions : NC: Non Coté Ex-c: Ex-coupon Ex-d: Ex-droit SP: Suspendu Val-T: Valeur Théorique  
 PER = Cours / BNPA selon les données disponibles Rdt. Net: Rendement net (DNPA / Cours)  
 Comp.: 1 - Premier Compartiment 2 - Second Compartiment 3 - Compartiment de croissance  
 Ratio de liquidité = Titres échangés / Volume des ordres de vente  
 : Progression de l'indice sectoriel : Stabilité de l'indice sectoriel : Recul de l'indice sectorie

MARCHE DES OBLIGATIONS

Symbole	Titre	Valeur nominale	Cours Précédent	Cours du jour	Cours Référence	Séance de cotation		Coupon couru	Coupon d'intérêt		Type Amort	
						Volume	Valeur	Période	Montant net	Eché.		
<b>OBLIGATIONS D'ETAT</b>												
EOM.01	ETAT DU MALI 6.20% 2016-2023	3 332	3 565	NC	3 565.24			184,51	A	206,58	23-mai-22	ACD
EOM.02	Etat du Mali 6.50% 2017-2024	6 000	6 000	NC	6 000			383,59	A	390,00	20-avr.-22	AC
EOM.03	ETAT DU MALI 6,50 % 2018-2025	8 000	8 000	NC	8 000			340,14	A	650,00	5-oct.-22	AC
EOM.04	ETAT DU MALI 6,50% 2019-2027	10 000	10 000	NC	10 000			491,51	A	650,00	12-juil.-22	AC
EOM.05	ETAT DU MALI 6,50% 2020-2028	10 000	10 100	NC	10 100			32,05	A	650,00	27-mars-23	ACD
EOM.06	ETAT DU MALI 6,50% 2020-2027	10 000	10 700	NC	10 700			240,41	A	650,00	30-nov.-22	AC
EOM.07	ETAT DU MALI 6.50% 2021-2031 (*)	10 000	10 700	NC	10 700			646,44	A	650,00	16-avr.-22	AC
EOS.05	ETAT SENEGAL 6.50% 2013-2023	10 000	10 000	NC	10 000			134,67	S	325,00	29-juil.-22	ACD
EOS.07	ETAT SENEGAL 6.30% 2015-2025	10 000	10 500	NC	10 500			241,64	S	312,41	25-mai-22	ACD
TPBF.010	TPBF 6,50% 2020 - 2028	10 000	10 000	NC	10 000			44,16	S	325,00	20-sept.-22	ACD
TPBF.011	TPBF 6,50 % 2020-2028	10 000	10 150	NC	10 150			170,58	S	325,00	9-juil.-22	ACD
TPBF.012	TPBF 6.50% 2021-2031	10 000	10 700	10 700	10 700	30	307 000	35,33	S	325,00	25-sept.-22	ACD
TPBF.013	TPBF 6,50 % 2021 - 2031	10 000	10 495	10 000	10 000	30	300 000	175,97	S	325,00	6-juil.-22	ACD
TPBF.04	TPBF 6.50% 2017-2027	10 000	10 700	NC	10 700			130,00	S	322,33	31-juil.-22	ACD
TPBF.05	TPBF 6,50% 2017-2024	10 000	10 700	NC	10 700			189,29	S	325,00	29-juin-22	ACD
TPBF.06	TPBF 6.50% 2018-2025	10 000	10 695	NC	10 695			231,51	S	324,11	5-juin-22	ACD
TPBF.07	TPBF 6,50% 2018- 2025	10 000	10 000	NC	10 000			269,34	S	325,00	15-mai-22	AC
TPBF.08	TPBF 6,50% 2019-2027	10 000	10 500	NC	10 500			283,15	S	322,33	6-mai-22	ACD
TPBF.09	TPBF 6,50% 2019 - 2027	10 000	10 700	NC	10 700			10,66	S	325,00	8-oct.-22	ACD
TPBJ.03	TPBJ 6,50% 2020-2028	10 000	10 000	NC	10 000			413,15	A	650,00	25-août-22	AC
TPCI.016	TPCI 6.55% 2014-2022	10 000	9 800	NC	9 800			590,40	A	655,00	20-mai-22	ACD
TPCI.017	TPCI 3% 2014-2024	10 000	10 000	NC	10 000			95,60	S	150,00	19-juin-22	ACD
TPCI.019	TPCI 5.99% 2015-2025	10 000	10 000	NC	10 000			549,77	A	599,00	14-mai-22	ACD
TPCI.020	TPCI 5.85% 2015-2022	10 000	10 000	NC	10 000			14,39	S	292,50	5-oct.-22	ACD
TPCI.021	TPCI 6% 2016-2028	10 000	10 700	NC	10 700			9,86	A	600,00	8-avr.-23	ACD
TPCI.022	TPCI 5.90% 2016 - 2026	10 000	10 000	NC	10 000			489,78	A	590,00	15-juin-22	ACD
TPCI.023	TPCI 5.90% 2016-2026	10 000	10 215	NC	10 215			239,23	A	590,00	17-nov.-22	ACD
TPCI.024	TPCI 6.25% 2017-2029	10 000	10 700	NC	10 700			23,91	S	312,50	30-sept.-22	ACD
TPCI.025	TPCI 5,95% 2017-2024 A	10 000	10 220	NC	10 220			281,15	S	297,50	24-avr.-22	ACD
TPCI.026	TPCI 5,95% 2017-2024 B	10 000	10 050	NC	10 050			254,77	S	297,50	10-mai-22	ACD
TPCI.027	TPCI 6% 2017-2025	10 000	10 250	NC	10 250			174,73	S	300,00	29-juin-22	ACD
TPCI.028	TPCI 6% 2018 - 2026	10 000	10 700	NC	10 700			419,18	A	600,00	2-août-22	ACD
TPCI.029	TPCI 6% 2018-2026	10 000	10 200	NC	10 200			290,96	A	600,00	19-oct.-22	ACD
TPCI.030	TPCI 5,95% 2018-2025	8 000	8 216	NC	8 216			159,10	S	237,35	13-juin-22	ACD
TPCI.031	TPCI 5,75% 2019 - 2026	10 000	10 230	NC	10 230			469,45	A	575,00	20-juin-22	ACD
TPCI.032	TPCI 2,23% 2019-2026	10 000		NC				546,20	A	669,00	20-juin-22	ACD
TPCI.033	TPCI 5.75% 2019-2026	8 000	8 560	NC	8 560			31,51	A	460,00	20-mars-23	ACD
TPCI.034	TPCI 6% 2019-2029	8 750	8 750	NC	8 750			35,96	A	525,00	20-mars-23	ACD
TPCI.035	TPCI 5,75% 2019 -2026	10 000	10 000	NC	10 000			436,37	A	575,00	11-juil.-22	ACD
TPCI.036	TPCI 5,75% 2019- 2026	10 000	10 180	NC	10 180			371,78	A	575,00	21-août-22	ACD
TPCI.037	TPCI 5,80% 2019-2026	10 000	10 290	NC	10 290			208,16	A	580,00	4-déc.-22	ACD
TPCI.038	TPCI 5,75% 2019-2026	10 000	10 150	NC	10 150			206,37	A	575,00	4-déc.-22	ACD
TPCI.039	TPCI 5,75% 2019 - 2026	10 000	10 700	NC	10 700			281,99	A	575,00	17-oct.-22	ACD
TPCI.040	TPCI 5,75% 2019-2026	10 000	10 200	NC	10 200			148,08	A	575,00	10-janv.-23	ACD
TPCI.041	TPCI 5,80% 2020-2027	10 000	10 700	NC	10 700			71,51	A	580,00	28-févr.-23	ACD
TPCI.042	TPCI 5,90% 2020-2030	10 000	10 700	NC	10 700			72,74	A	590,00	28-févr.-23	ACD
TPCI.043	TPCI 5,90% 2020 - 2030	10 000	10 500	NC	10 500			575,45	A	590,00	23-avr.-22	ACD
TPCI.044	TPCI 5,80% 2020 - 2027	10 000	10 075	NC	10 075			565,70	A	580,00	23-avr.-22	ACD
TPCI.045	TPCI 5,80% 2020 -2027	10 000	10 195	NC	10 195			479,89	A	580,00	16-juin-22	ACD
TPCI.046	TPCI 5,90% 2020 - 2030	10 000	10 500	NC	10 500			488,16	A	590,00	16-juin-22	ACD
TPCI.047	TPCI 5,80% 2020 - 2027	10 000	10 250	NC	10 250			479,89	A	580,00	16-juin-22	ACD
TPCI.048	TPCI 5,80% 2020- 2027	10 000	10 000	NC	10 000			411,56	A	580,00	29-juil.-22	ACD
TPCI.049	TPCI 5,90% 2020- 2030	10 000	10 085	NC	10 085			418,66	A	590,00	29-juil.-22	ACD
TPCI.050	TPCI 5,90% 2020-2030	10 000	10 000	NC	10 000			370,16	A	590,00	28-août-22	ACD
TPCI.051	TPCI 5,80% 2020-2027	10 000	10 150	NC	10 150			308,27	A	580,00	2-oct.-22	ACD
TPCI.052	TPCI 5,90 % 2020-2030	10 000	10 700	NC	10 700			313,59	A	590,00	2-oct.-22	ACD
TPCI.053	TPCI 5,80% 2020-2027	10 000	10 600	NC	10 600			266,96	A	580,00	28-oct.-22	ACD
TPCI.054	TPCI 5,90% 2020-2030	10 000	10 300	NC	10 300			271,56	A	590,00	28-oct.-22	ACD
TPCI.055	TPCI 5,80% 2020 -2027	10 000	10 500	NC	10 500			176,38	A	580,00	24-déc.-22	ACD
TPCI.056	TPCI 5,90% 2020- 2030	10 000	10 700	NC	10 700			179,42	A	590,00	24-déc.-22	ACD

jeudi 14 avril 2022

TPCI.057	TPCI 5,80% 2020-2027	10 000	10 000	NC	10 000		230,41	A	580,00	20-nov.-22	ACD
TPCI.058	TPCI 5,80% 2021-2028	10 000	10 400	NC	10 400		57,21	A	580,00	9-mars-23	ACD
TPCI.059	TPCI 5,90% 2021-2031	10 000	10 500	NC	10 500		58,19	A	590,00	9-mars-23	ACD
TPCI.060	TPCI 5,80% 2021-2028	10 000	10 000	NC	10 000		533,92	A	580,00	13-mai-22	ACD
TPCI.061	TPCI 5,90% 2021-2031	10 000	10 050	NC	10 050		543,12	A	590,00	13-mai-22	ACD
TPCI.062	TPCI 5,80 % 2021 -2028	10 000	10 700	NC	10 700		457,64	A	580,00	30-juin-22	ACD
TPCI.063	TPCI 5,90% 2021 -2031	10 000	10 000	NC	10 000		440,56	A	590,00	30-juin-22	ACD
TPCI.064	TPCI 5,80 % 2021 - 2028	10 000	10 180	NC	10 180		382,96	A	580,00	16-août-22	ACD
TPCI.065	TPCI 5,90% 2021-2031	10 000	10 500	NC	10 500		316,82	A	590,00	30-sept.-22	ACD
TPCI.066	TPCI 5,90% 2021-2031	10 000	10 150	NC	10 150		258,63	A	590,00	5-nov.-22	ACD
TPCI.067	TPCI 5,90 % 2021-2036	10 000	10 025	NC	10 025		192,36	A	590,00	16-déc.-22	ACD
TPCI.068	TPCI 5,90 % 2022-2037	10 000	10 000	NC	10 000		116,38	A	590,00	1-févr.-23	ACD
TPNE.01	TRESOR PUBLIC DU NIGER 6,50% 2019-2026	10 000	10 700	NC	10 700		30,27	A	650,00	28-mars-23	ACD
TPNE.02	TRESOR PUBLIC DU NIGER 6,50% 2019 - 2026	10 000	10 700	NC	10 700		455,89	A	650,00	1-août-22	ACD
TPNE.03	TRESOR PUBLIC DU NIGER 6,5% 2020-2027	10 000	10 700	NC	10 700		457,67	A	650,00	31-juil.-22	ACD
TPNE.04	TRESOR PUBLIC DU NIGER 6,30% 2021-2031	10 000	10 600	NC	10 600		402,16	A	630,00	24-août-22	ACD
<b>TOTAL</b>						<b>60</b>	<b>607 000</b>				

**OBLIGATIONS REGIONALES**

BIDC.04	BIDC-EBID 6.10% 2017-2027	7 500	7 875	8 025	8 025	15	117 750	378,53	A	457,50	16-juin-22	ACD
BIDC.05	BIDC-EBID 6,40% 2019-2026	10 000	10 700	NC	10 700			162,65	S	320,00	12-juil.-22	ACD
BIDC.06	BIDC-EBID 6,50 % 2021-2028	10 000	10 500	NC	10 500			261,78	S	322,33	18-mai-22	ACD
CRRH.01	CRRH-UEMOA 6.10% 2012-2022	10 000	9 925	NC	9 925			101,10	S	305,00	13-août-22	AC
CRRH.02	CRRH-UEMOA 6.10% 2012-2024	10 000	10 000	NC	10 000			146,60	S	305,00	17-juil.-22	AC
CRRH.03	CRRH-UEMOA 6% 2013-2023	10 000	10 000	NC	10 000			280,22	S	300,00	26-avr.-22	AC
CRRH.04	CRRH-UEMOA 6% 2014-2024	10 000	9 975	NC	9 975			173,08	S	300,00	30-juin-22	AC
CRRH.05	CRRH-UEMOA 5.85% 2015-2025	10 000	10 000	NC	10 000			160,27	S	290,10	4-juil.-22	AC
CRRH.06	CRRH-UEMOA 5.85% 2016-2026	10 000	10 230	NC	10 230			163,22	S	292,50	3-juil.-22	ACD
CRRH.07	CRRH-UEMOA 5.95% 2017-2029	6 667	6 667	NC	6 667			162,17	S	198,33	17-mai-22	AC
CRRH.08	CRRH-UEMOA 5.95% 2018-2030	7 500	7 500	NC	7 500			139,76	S	223,13	21-juin-22	AC
CRRH.09	CRRH-UEMOA 6.05% 2018-2033	8 000	8 000	NC	8 000			151,58	S	242,00	21-juin-22	AC
<b>TOTAL</b>						<b>15</b>	<b>117 750</b>					

**OBLIGATIONS PRIVEES**

BHSN.01	DIASPORA BONDS BHS 6,25% 2019-	10 000	10 700	NC	10 700			160,96	S	309,93	10-juil.-22	ACD
FNSBC.01	FCTC NSIA BANQUE 7 % 2020-2025	6 667	6 667	NC	6 666.66			36,04	T	114,33	16-juin-22	ACD
FTMC.01	FCTC TEYLIMOM IMMO 7 % 2021-2028	10 000	10 200	NC	10 200			68,97	T	171,50	8-juin-22	ACD
ORGT.02	ORAGROUP SA 7,15% 2021-2028	10 000	10 600	NC	10 600			667,86	S	715,00	26-avr.-22	ACD
PADS.03	PAD 6,60% 2020-2027 (*)	10 000	10 000	NC	10 000			320,93	S	330,00	19-avr.-22	ACD
SNLC.01	SENELEC 6,50% 2018-2025	6 000	6 420	6 420	6 420	25	154 200	19,08	S	195,00	27-sept.-22	AC
SNTS.02	SONATEL 6,50% 2020-2027	10 000	10 700	NC	10 700			147,31	S	302,99	16-juil.-22	ACD
<b>TOTAL</b>						<b>25</b>	<b>154 200</b>					

**SUKUK ET TITRES ASSIMILES**

SUKCI.S2	SUKUK CI 5.75% 2016-2023	10 000	10 500	NC	10 500			60,69	S	293,89	7-sept.-22	ACD
SUKSN.S2	SUKUK SN 6% 2016-2026	10 000	10 600	NC	10 600			130,00	S	301,67	26-juil.-22	ACD
SUKTG.S1	SUKUK TG 6.5% 2016-2026	10 000	10 500	NC	10 500			115,05	S	371,86	17-août-22	ACD
<b>TOTAL</b>						<b>0</b>	<b>0</b>					

**TOTAL - Marché des obligations**

100 878 950

Légende :  
 (#) (\*) Ex-Coupon couru (#)Cours de référence amorti / Coupon couru Ex-c (#)Ex-marge de profits  
 Cours du jour: Ouv.: Ouverture Clôt.: Clôture Moy.: Moyen  
 Type Amort Type d'Amortissement IF: In Fine AC: Amortissement Constant AD: Amortissement Dégressif ACD: Amortissement Constant Différé  
 Période: Périodicité de paiement des coupons A: Annuelle S: Semestrielle T: Trimestrielle  
 Eché.: Échéance de paiement des intérêts  
 Mentions: NC: Non Coté Ex-c: Ex-coupon ou Ex-droit SP: Suspendu

## INFORMATIONS

### OPERATIONS EN COURS

Emetteur	Opération
ECOBANK CI	Païement de dividendes de 420,3 F CFA net par action, le 29/04/2022
BANK OF AFRICA BF	Païement de dividendes de 448 F CFA net par action, le 04/05/2022
BANK OF AFRICA CI	Païement de dividendes de 374 F CFA net par action, le 28/04/2022
BANK OF AFRICA NG	Païement de dividendes de 567,30 F CFA net par action, le 12/05/2022
TPBJ	Première cotation - TPBJ 5,50 % 2022-2037 et TPBJ 5,85 % 2022-2042 - Première cotation le 20 avril 2022

### AVIS

Entité	N°	Nature	Objet
DC/BR	054 - 2022	Païement de dividendes	Païement de dividendes exercice 2021 - BOA BURKINA FASO
DC/BR	055 - 2022	Païement de dividendes	Païement de dividendes exercice 2021 - ECOBANK CI
DC/BR	056 - 2022	Païement Intérêts et remboursement	Païement des intérêts semestriels et remboursement partiel du capital - CRRH-UEMOA 6% 2013-2023

### COMMUNIQUES

Emetteur	N°	Nature	Objet
NESTLE CI	20220414-1	Etats financiers	États financiers exercice 2021 - NESTLE CI
SIB	20220414	Etats financiers	États financiers exercice 2021 - SIB CI

**QUANTITES RESIDUELLES**

**MARCHE DES ACTIONS**

Symbole	Titre	Quantité résiduelle à l'achat	Cours Achat / Vente			Quantité résiduelle à la vente	Cours de Référence
ABJC	SERVAIR ABIDJAN CI	1 819	1,810	/	1,925	1 000	1 815
BICC	BICI CI	245	6,005	/	6,285	34	6 295
BNBC	BERNABE CI	173	2,300	/	2,350	2	2 300
BOAB	BANK OF AFRICA BN	1 050	6,600	/	6,610	614	6 600
BOABF	BANK OF AFRICA BF	139	6,000	/	6,300	394	6 000
BOAC	BANK OF AFRICA CI	18	5,460	/	5,480	529	5 480
BOAM	BANK OF AFRICA ML	501	1,350	/	1,395	490	1 350
BOAN	BANK OF AFRICA NG	15	6,900	/	7,305	50	7 200
BOAS	BANK OF AFRICA SENEGAL	3 354	2,450	/	2,490	200	2 450
CABC	SICABLE CI	517	1,180	/	1,195	114	1 180
CBIBF	CORIS BANK INTERNATIONAL	1	9,750	/	9,790	45	9 750
CFAC	CFAO MOTORS CI	19	1,070	/	1,150	665	1 070
CIEC	CIE CI	41	2,355	/	2,470	100	2 355
ECOC	ECOBANK COTE D'IVOIRE	739	5,045	/	5,100	533	5 100
ETIT	ECOBANK TRANS. INCORP. TG	2 328 263	16	/	17	662 275	17
FTSC	FILTISAC CI	5 436	1,475	/	1,565	5 920	1 475
NEIC	NEI-CEDA CI	305	785	/	815	1 379	800
NSBC	NSIA BANQUE COTE D'IVOIRE	40	5,700	/	5,795	215	5 800
NTLC	NESTLE CI	1 047	6,000	/	6,200	211	6 200
ONTBF	ONATEL BF	91	4,580	/	4,635	760	4 580
ORGT	ORAGROUP TOGO	1	3,875	/	3,900	1 500	3 875
PALC	PALM CI	415	9,400	/	9,500	489	9 500
PRSC	TRACTAFRIC MOTORS CI	582	4,605	/	4,700	77	4 605
SAFC	SAFCA CI	400	1,050	/	1,200	38	1 205
SCRC	SUCRIVOIRE	400	990	/	1,000	63	1 000
SDCC	SODE CI	623	4,355	/	4,485	100	4 355
SDSC	BOLLORE	22	2,380	/	2,400	28 433	2 400
SEMC	CROWN SIEM CI	1 500	680	/	700	5 394	700
SGBC	SOCIETE GENERALE COTE D'IVOIRE	91	13,200	/	13,800	29	13 200
SHEC	VIVO ENERGY CI	1 502	900	/	920	60	920
SIBC	SOCIETE IVOIRIENNE DE BANQUE	50	4,345	/	4,350	2 473	4 350
SICC	SICOR CI	2	6,200	/	6,650	66	6 200
SIVC	AIR LIQUIDE CI	310	780	/	825	746	825
SLBC	SOLIBRA CI	182	150,000	/	164,000	177	156 000
SMBC	SMB CI	269	7,215	/	7,400	1 476	7 215
SNTS	SONATEL SN	99	15,860	/	15,895	100	15 900
SOGC	SOGB CI	4 523	5,915	/	5,990	1 428	5 915
SPHC	SAPH CI	132	5,215	/	5,325	206	5 325
STAC	SETAO CI	58	1,550	/	1,645	258	1 645
STBC	SITAB CI	20	6,000	/	6,250	1 000	6 250
SVOC	MOVIS CI			/			2 395
TTLC	TOTAL CI	100	2,280	/	2,345	546	2 350
TTLS	TOTAL SN	115	2,350	/	2,355	33	2 355
TTRC	TRITURAF CI-Ste en Liquidation			/			490
UNLC	UNILEVER CI	2	Marché	/			4 850
UNXC	UNIWAX CI	391	1,995	/	2,000	406	2 000



**QUANTITES RESIDUELLES**

**MARCHE DES DROITS**

Symbole	Titre	Quantité résiduelle à l'achat	Cours Achat / Vente	Quantité résiduelle à la vente	Cours de Référence
---------	-------	-------------------------------	---------------------	--------------------------------	--------------------

**TROISIEME COMPARTIMENT - BRVM PETITES CAPITALISATIONS**

Symbole	Titre	Quantité résiduelle à l'achat	Cours Achat / Vente	Quantité résiduelle à la vente	Cours de Référence
---------	-------	-------------------------------	---------------------	--------------------------------	--------------------

**QUANTITES RESIDUELLES**

**MARCHE DES OBLIGATIONS**

Symbole	Titre	Quantité résiduelle à l'achat	Cours Achat / Vente	Quantité résiduelle à la vente	Cours de Référence
BHSN.01	DIASPORA BONDS BHS 6,25% 2019-		/ 10,700	472	10 700
FNSBC.01	FCTC NSIA BANQUE 7 % 2020-2025	239	6,666.66 /		6 667
FTIMC.01	FCTC TEYLIOM IMMO 7 % 2021-2028	300	10,000 / 10,200	950	10 200
ORGT.02	ORAGROUP SA 7,15% 2021-2028	58	10,000 / 10,600	2 439	10 600
PADS.03	PAD 6,60% 2020-2027	100	10,000 /		10 000
SNLC.01	SENELEC 6,50% 2018-2025		/		6 420
SNTS.02	SONATEL 6,50% 2020-2027	52	10,000 / 10,700	135	10 700
EOM.01	ETAT DU MALI 6.20% 2016-2023		/		3 565
EOM.02	Etat du Mali 6.50% 2017-2024		/		6 000
EOM.03	ETAT DU MALI 6,50 % 2018-2025		/		8 000
EOM.04	ETAT DU MALI 6,50% 2019-2027		/		10 000
EOM.05	ETAT DU MALI 6,50% 2020-2028		/ 10,000	10 178	10 100
EOM.06	ETAT DU MALI 6,50% 2020-2027		/ 10,700	2 490	10 700
TPNE.01	TRESOR PUBLIC DU NIGER 6,50% 2019-2026		/ 10,700	1 963	10 700
TPNE.02	TRESOR PUBLIC DU NIGER 6,50% 2019 - 2026		/ 10,700	4 922	10 700
TPNE.03	TRESOR PUBLIC DU NIGER 6,5% 2020-2027		/ 10,700	4 980	10 700
TPNE.04	TRESOR PUBLIC DU NIGER 6,30% 2021-2031		/		10 600
TPCI.063	TPCI 5,90% 2021 -2031		/		10 000
TPCI.064	TPCI 5,80 % 2021 - 2028		/		10 180
TPCI.065	TPCI 5,90% 2021-2031		/		10 500
TPCI.066	TPCI 5,90% 2021-2031		/		10 150
TPCI.067	TPCI 5,90 % 2021-2036		/		10 025
TPCI.068	TPCI 5,90 % 2022-2037		/		10 000
TPCI.057	TPCI 5,80% 2020-2027		/		10 000
TPCI.058	TPCI 5,80% 2021-2028		/		10 400
TPCI.059	TPCI 5,90% 2021-2031		/		10 500
TPCI.060	TPCI 5,80% 2021-2028		/		10 000
TPCI.061	TPCI 5,90% 2021-2031		/		10 050
TPCI.062	TPCI 5,80 % 2021 -2028		/ 10,700	2 490	10 700
TPCI.051	TPCI 5,80% 2020-2027		/		10 150
TPCI.052	TPCI 5,90 % 2020-2030		/ 10,700	4 990	10 700
TPCI.053	TPCI 5,80% 2020-2027		/		10 600
TPCI.054	TPCI 5,90% 2020-2030		/		10 300
TPCI.055	TPCI 5,80% 2020 -2027		/ 10,500	1 890	10 500
TPCI.056	TPCI 5,90% 2020- 2030		/		10 700
TPCI.045	TPCI 5,80% 2020 -2027		/		10 195
TPCI.046	TPCI 5,90% 2020 - 2030		/		10 500
TPCI.047	TPCI 5,80% 2020 - 2027		/		10 250
TPCI.048	TPCI 5,80% 2020- 2027		/		10 000
TPCI.049	TPCI 5,90% 2020- 2030		/		10 085
TPCI.050	TPCI 5,90% 2020-2030		/		10 000
TPCI.039	TPCI 5,75% 2019 - 2026		/		10 700
TPCI.040	TPCI 5,75% 2019-2026		/		10 200
TPCI.041	TPCI 5,80% 2020-2027		/ 10,700	4 995	10 700
TPCI.042	TPCI 5,90% 2020-2030		/		10 700
TPCI.043	TPCI 5,90% 2020 - 2030		/ 10,000	13	10 500
TPCI.044	TPCI 5,80% 2020 - 2027		/		10 075
TPCI.033	TPCI 5.75% 2019-2026		/ 8,560	4 990	8 560
TPCI.034	TPCI 6% 2019-2029	2	8,750 /		8 750

jeudi 14 avril 2022

TPCI.O35	TPCI 5,75% 2019 -2026			/	10,200	2	10 000
TPCI.O36	TPCI 5,75% 2019- 2026			/			10 180
TPCI.O37	TPCI 5,80% 2019-2026			/			10 290
TPCI.O38	TPCI 5,75% 2019-2026			/			10 150
TPCI.O27	TPCI 6% 2017-2025			/			10 250
TPCI.O28	TPCI 6% 2018 - 2026			/			10 700
TPCI.O29	TPCI 6% 2018-2026			/			10 200
TPCI.O30	TPCI 5,95% 2018-2025	1 148	7,920	/			8 216
TPCI.O31	TPCI 5,75% 2019 - 2026			/			10 230
TPCI.O32	TPCI 2,23% 2019-2026			/			10 000
TPCI.O21	TPCI 6% 2016-2028			/	10,000	600	10 700
TPCI.O22	TPCI 5.90% 2016 - 2026			/			10 000
TPCI.O23	TPCI 5.90% 2016-2026			/			10 215
TPCI.O24	TPCI 6.25% 2017-2029			/			10 700
TPCI.O25	TPCI 5,95% 2017-2024 A			/	10,250	18 001	10 220
TPCI.O26	TPCI 5,95% 2017-2024 B			/			10 050
TPBF.O9	TPBF 6,50% 2019 - 2027			/			10 700
TPBJ.O3	TPBJ 6,50% 2020-2028			/			10 000
TPCI.O16	TPCI 6.55% 2014-2022			/	10,000	16	9 800
TPCI.O17	TPCI 3% 2014-2024			/			10 000
TPCI.O19	TPCI 5.99% 2015-2025			/			10 000
TPCI.O20	TPCI 5.85% 2015-2022			/			10 000
TPBF.O13	TPBF 6,50 % 2021 - 2031			/	10,500	9 942	10 000
TPBF.O4	TPBF 6.50% 2017-2027			/			10 700
TPBF.O5	TPBF 6,50% 2017-2024			/			10 700
TPBF.O6	TPBF 6.50% 2018-2025			/	10,700	2 495	10 695
TPBF.O7	TPBF 6,50% 2018- 2025			/			10 000
TPBF.O8	TPBF 6,50% 2019-2027			/	10,500	50	10 500
EOM.O7	ETAT DU MALI 6.50% 2021-2031			/	10,700	4 987	10 700
EOS.O5	ETAT SENEGAL 6.50% 2013-2023			/			10 000
EOS.O7	ETAT SENEGAL 6.30% 2015-2025	11	10,000	/	10,500	4 999	10 500
TPBF.O10	TPBF 6,50% 2020 - 2028			/			10 000
TPBF.O11	TPBF 6,50 % 2020-2028			/			10 150
TPBF.O12	TPBF 6.50% 2021-2031			/			10 700
BIDC.O4	BIDC-EBID 6.10% 2017-2027	500	7,500	/	8,025	90	8 025
BIDC.O5	BIDC-EBID 6,40% 2019-2026			/			10 700
BIDC.O6	BIDC-EBID 6,50 % 2021-2028	16	10,300	/			10 500
CRRH.O1	CRRH-UEMOA 6.10% 2012-2022			/			9 925
CRRH.O2	CRRH-UEMOA 6.10% 2012-2024			/			10 000
CRRH.O3	CRRH-UEMOA 6% 2013-2023			/			10 000
CRRH.O4	CRRH-UEMOA 6% 2014-2024			/			9 975
CRRH.O5	CRRH-UEMOA 5.85% 2015-2025			/			10 000
CRRH.O6	CRRH-UEMOA 5.85% 2016-2026			/			10 230
CRRH.O7	CRRH-UEMOA 5.95% 2017-2029			/			6 667
CRRH.O8	CRRH-UEMOA 5.95% 2018-2030			/			7 500
CRRH.O9	CRRH-UEMOA 6.05% 2018-2033			/			8 000

## SUKUK ET TITRES ASSIMILES

Symbole	Titre	Quantité résiduelle à l'achat	Cours Achat / Vente	Quantité résiduelle à la vente	Cours de Référence
SUKCI.S2	SUKUK CI 5.75% 2016-2023		/		10 500
SUKSN.S2	SUKUK SN 6% 2016-2026		/		10 600
SUKTG.S1	SUKUK TG 6.5% 2016-2026		/		10 500

## CALENDRIER DES ASSEMBLEES GENERALES

**ANNEE : 2022**

Société	Nature	Date	Heure	Lieu
SGB CI	Ordinaire	06/05/2022	09:00:00	Espace Latrille Events, sis à Abidjan Commune de Cocody, aux Deux-Plateaux Boulevard Latrille
SONATEL	Mixte	28/04/2022	10:00:00	VISIOCONFERENCE, dans ses locaux situés au Technopole à Dakar
BANK OF AFRICA SN	Ordinaire	15/04/2022	09:30:00	Immeuble Elan II au 2ème Etage, Almadies, Zone 12, Route de Ngor à Dakar
BANK OF AFRICA BN	Ordinaire	13/04/2022	10:00:00	Hôtel GOLDEN TULIP à Cotonou
SICABLE	Ordinaire	07/04/2022	10:00:00	Hôtel TIAMA, à ABIDJAN
CORIS BANK INTERNATIONAL	Ordinaire	07/04/2022	09:00:00	Hôtel SOPATEL Silmandé SA, à Ouagadougou
COBANK CI	Ordinaire	05/04/2022	10:00:00	l'Hôtel Radisson Blu, sis à Abidjan Port- Bouët, route de l'Aéroport International Félix Houphouët Boigny
BANK OF AFRICA ML	Ordinaire	05/04/2022	09:30:00	Siège de la banque à l'Immeuble BANK OF AFRICA, Avenue du Mali-Quartier ACI 2000
BANK OF AFRICA CI	Ordinaire	31/03/2022	10:00:00	Salle Jewels du patronat Ivoirien (CGECI) sis à Abidjan plateau, immeuble MDE 01 BP 8666 ABIDJAN
BANK OF AFRICA NG	Ordinaire	30/03/2022	10:00:00	Centre de Formation de la BOA-NIGER (BOA-Siège)
BANK OF AFRICA BF	Ordinaire	29/03/2022	10:00:00	Salle LAICO HOTEL OUAGA 2000

BULLETIN OFFICIEL

OPCVM: FONDS COMMUNS DE PLACEMENT ET SOCIÉTÉS D'INVESTISSEMENT A CAPITAL VARIABLE



jeudi 14 avril 2022

Sociétés de gestion	Dépositaire	OPCVM	Catégorie	Origine	Valeur Liquidative								
					Précédente		Actuelle		Variation				
					Valeur	Date	Valeur	Date	Origine	Précédent			
<b>QUOTIDIENNES</b>													
AFRICABOURSE ASSET MANAGEMENT	AFRICABOURSE SA	FCP AAM CAPITAL SUR	OCT	5 000	7 741,70	11/04/2022	ND	ND	10/10/2012	-	-		
		FCP AAM EPARGNE CROISSANCE	D	5 000	7 720,35	11/04/2022	ND	ND	19/11/2012	-	-		
		FCP AAM OBLIGATIS	OMLT	5 000	8 327,84	11/04/2022	ND	ND	12/09/2012	-	-		
AFRICAM SA	SBIF	FCP AAM EPARGNE ACTION	A	5 000	5 579,59	11/04/2022	ND	ND	16/01/2017	-	-		
		FCP EXPANSIO	D	5 000	9 544,20	08/04/2022	ND	ND	01/01/2013	-	-		
		FCP SECURITAS	OMLT	5 000	7 058,37	08/04/2022	ND	ND	01/01/2013	-	-		
		FCP VALORIS	A	5 000	8 390,74	08/04/2022	ND	ND	01/01/2013	-	-		
AFRICAIN DE GESTION D'ACTIFS	SGI AGI	FCP CAPITAL PLUS	D	1 000	1 271,76	12/04/2022	1 274,13	13/04/2022	11/03/2019	27,41%	0,19%		
		FCP CONFORT PLUS	OMLT	1 000	1 203,05	12/04/2022	1 203,86	13/04/2022	11/03/19	20,39%	0,067%		
ATLANTIC ASSET MANAGEMENT	ATLANTIQUE FINANCE	FCP ATLANTIQUE CROISSANCE	D	5 000	5 076,97	07/04/2022	ND	ND	30/05/2015	-	-		
		FCP ATLANTIQUE LIQUIDITE	OCT	5 000	5 705,88	07/04/2022	ND	ND	12/07/2019	-	-		
		FCP ATLANTIQUE ACTIONS	A	5 000	6 837,67	07/04/2022	ND	ND	25/10/2019	-	-		
		FCP ATLANTIQUE SERENITE	OMLT	5 000	5 814,35	07/04/2022	ND	ND	12/07/2019	-	-		
		FCP ATLANTIQUE HORIZON	D	5 000	6 695,79	07/04/2022	ND	ND	25/10/2019	-	-		
		FCP ATLANTIQUE SECURITE	OMLT	5 000	6 144,37	07/04/2022	ND	ND	30/05/2015	-	-		
BNI GESTION	BNI FINANCES	FCP CAPITAL CROISSANCE	D	10 000	ND	24/02/2022	ND	25/02/2022					
		OBLIG SECURITE	OMLT	10 000	9 405,56	25/02/2022	ND	ND	06/06/2014	-	-		
		FCP DYNAMIC SAVINGS	A	10 000	ND	24/02/2022	ND	25/02/2022					
BOA ASSET MANAGEMENT	BOA CAPITAL SECURITIES	FCP Emergence	D	5 000	7 243,29	11/04/2022	ND	ND	Feb. 2010	-	-		
		FCP Tresor Monea	OCT	25 000 000	35 376 554,80	11/04/2022	ND	ND	Dec. 2013	-	-		
BRM ASSET MANAGEMENT	BRM	FCP "BRM DYNAMIQUE"	D	10 000	12 923,13	08/09/2014	ND	ND	12/03/2009	-	-		
		FCP "BRM OBLIGATAIRE"	D	10 000	12 057,50	17/10/2014	ND	ND	12/03/2009	-	-		
		FCP ACTIONS PHARMACIE	D	1 000	1 006,95	12/04/2022	1 007,80	13/04/2022	25/07/14	0,78%	0,08%		
		FCP AL BARAKA	A	1 000	1 136,73	12/04/2022	1 138,56	13/04/2022	01/03/17	13,86%	0,16%		
		FCP AL BARAKA 2	D	1 000	1 157,44	12/04/2022	1 157,46	13/04/2022	25/01/18	15,75%	0,00%		
		FCP ASSUR SENEGAL	D	1000000	1 201 416,93	12/04/2022	1 200 460,68	13/04/2022	06/07/14	20,05%	-0,08%		
		FCP PLACEMENT AVANTAGE	D	1 000	1 533,55	12/04/2022	1 532,93	13/04/2022	29/03/13	53,29%	-0,04%		
		FCP PLACEMENT CROISSANCE	A	1 000	1 340,39	12/04/2022	1 341,82	13/04/2022	29/03/13	34,18%	0,11%		
		FCP POSTEFINANCES HORIZON	D	1 000	1 888,02	12/04/2022	1 888,34	13/04/2022	27/06/09	88,83%	0,02%		
		FCP PLACEMENT QUETUDE	OMLT	1 000	1 515,44	12/04/2022	1 517,17	13/04/2022	29/03/13	51,72%	0,11%		
CORIS ASSET MANAGEMENT	CORIS BOURSE	FCP LIQUIDITE-OPTIMUM	OMLT	10000	11 869,41	12/04/2022	11 886,41	13/04/2022	01/10/17	18,86%	0,143%		
		FCP BNDE VALEURS	A	1 000	1 170,80	12/04/2022	1 170,74	13/04/2022	02/09/16	17,07%	-0,005%		
		FCP CORIS ACTIONS	A	5 000	7 203,72	12/04/2022	7 203,22	13/04/2022	11/11/2014	44,06%	-0,01%		
NSIA AM	UBA CI	FCP ASSURANCES	OCT	5 000	5 310,42	12/04/2022	5 310,84	13/04/2022	22/11/2019	6,22%	0,01%		
		FCP CORIS PERFORMANCE	D	5 000	7 477,77	12/04/2022	7 462,42	13/04/2022	11/11/2014	49,25%	-0,21%		
		NSIA FONDS DIVERSIFIE AUREORE OPPORTUNITES	A	5 000	5 635,53	12/04/2022	5 639,46	13/04/2022	03/12/2018	12,71%	0,07%		
OAM S.A	SGI TOGO	FCP-1 OPTI PLACEMENT	A	5 000	6 067,58	12/04/2022	6 097,00	13/04/2022	08/03/2019	21,94%	0,48%		
		FCP-2 OPTI REVENU	OMLT	5 000	20 322,40	30/03/2022	ND	ND	01/02/2002	-	-		
		FCP-3 OPTI CAPITAL	D	5 000	7 984,24	30/03/2022	ND	ND	01/02/2002	-	-		
SOGESPAR	SOGEBOURSE	FCP SOGEDEFI	D	500	1 805,00	12/04/2022	1 800,00	13/04/2022	01/10/2002	260,00%	-0,28%		
		FCP SOGEDYNAMIQUE	D	4 888	4 230,00	12/04/2022	4 229,00	13/04/2022	23/12/2014	-13,48%	-0,02%		
		FCP SOGELIQUID	M	10 000 000	10 824 478,00	12/04/2022	10 836 135,00	13/04/2022	16/06/2020	8,36%	0,11%		
		FCP SOGEPRIVILLEGE	D	4 888	4 254,00	12/04/2022	4 268,00	13/04/2022	23/12/2014	-12,68%	0,33%		
		FCP SOGESECURITE	OMLT	4 888	5 246,00	12/04/2022	5 263,00	13/04/2022	23/12/2014	7,67%	0,32%		
		FCP SOGEVALOR	A	1 000	3 702,00	12/04/2022	3 709,00	13/04/2022	04/06/2002	270,90%	0,19%		
		FCP SOAGA EPARGNE ACTIVE	D	10 000	11 227,23	12/04/2022	11 227,27	13/04/2022	28/10/2016	12,27%	0,01%		
		SICAV Abdou DIOUF	D	10 000 000	15 406 140,19	12/04/2022	15 405 242,80	13/04/2022	01/12/2003	54,05%	-0,01%		
		FCP SOAGA EPARGNE ACTIONS	A	5 000	8 995,37	12/04/2022	9 024,25	13/04/2022	11/03/2020	80,49%	0,32%		
		FCP SOAGA EPARGNE SERENITE	OMLT	10 000	13 824,47	12/04/2022	13 850,25	13/04/2022	28/10/2016	38,50%	0,19%		
ENKO CAPITAL WEST AFRICA	SOCIETE GENERALE COTE D'IVOIRE	FCP ENKO CAPITAL GARANTI	D	10 000	13 774,58	12/04/2022	13 778,78	13/04/2022	21/09/2020	37,79%	0,03%		
		FCP PATRIMOINE	OMLT	10 000	11 052,18	12/04/2022	11 053,29	13/04/2022	18/10/2020	10,53%	0,01%		
SAPHIR ASSET MANAGEMENT	SGI BENIN	FCP SAPHIR DYNAMIQUE	D	5 000	5 837,83	12/04/2022	5 842,33	13/04/2022	28/08/2017	16,85%	0,08%		
		FCP SAPHIR QUETUDE	OMLT	5 000	6 359,44	12/04/2022	6 379,11	13/04/2022	28/08/2017	27,58%	0,31%		
WAFI CAPITAL S.A.	SGI AGI BENIN	SICAV WAFI CAPITAL	D	10 000	8 949,35	11/04/2022	ND	ND	05/06/2020	-	-		
SGO MALI FINANCES	SGI MALI SA	FCP NYESIGU	D	10 000	11 925,27	12/04/2022	11 922,27	13/04/2022	01/07/2018	19,22%	-0,025%		
<b>HEBDOMADAIRES</b>													
BNI GESTION	BNI FINANCES	FCP INITIATIVES SOLIDARITE	D	5 000	4 170,58	31/12/2021	4 766,28	18/02/2022	22/05/2013	-4,67%	14,28%		
		FCPE SODEFOR	D	2 500	5 972,42	31/12/2021	6 879,08	18/02/2022	18/12/2009	175,16%	15,18%		
		FCP PAM ACTIONS	A	10 000	10 631,10	12/08/2021	10 765,75	19/08/2021	13/12/2017	7,66%	1,27%		
PhoenixAfrica Asset Management	Phoenix Capital Management	FCP PAM DIVERSIFIE EQUILIBRE	D	10 000	11 764,03	12/08/2021	11 844,04	19/08/2021	13/12/2017	18,44%	0,68%		
		FCP PAM DIVERSIFIE OBLIGATIONS	D	10 000	12 086,52	12/08/2021	12 097,52	19/08/2021	13/12/2017	20,98%	0,09%		
		FCP Global Investors	D	25 000	29 877,05	01/04/2022	29 772,13	08/04/2022	Dec. 2012	19,09%	-0,35%		
BOA ASSET MANAGEMENT	BOA CAPITAL SECURITIES	FCP Boa Obligations	OMLT	10 000	12 014,34	01/04/2022	12 024,95	08/04/2022	Mars. 2017	20,25%	0,09%		
		FCP Boa Actions	A	10 000	11 895,77	01/04/2022	11 838,61	08/04/2022	Juill. 2017	18,39%	-0,48%		
NSIA AM	UBA CI	FCP Boa Rendement	OMLT	25 000 000	32 459 149,73	01/04/2022	32 487 581,08	08/04/2022	Dec. 2017	29,95%	0,09%		
		EVOLUTIS	D	5 000	4 406,24	01/04/2022	4 393,32	08/04/2022	16/12/2019	-12,13%	-0,29%		
BRM ASSET MANAGEMENT	IMPAXIS	FCP "SDE"	D	1 000	2 083,36	05/09/2014	ND	ND	14/03/2011	-	-		
CGF GESTION	CGF BOURSE	FCPCR SONATEL	D	1 000	6 780,52	01/04/2022	6 808,78	08/04/2022	19/02/2004	580,88%	0,42%		
		FCPE FORCE PAD	D	1 000	1 751,14	07/04/2022	1 752,47	14/04/2022	16/02/2014	75,25%	0,08%		
		FCPE SINI GNESIGUI	D	1 000	1 464,26	06/04/2022	1 465,32	13/04/2022	25/02/2014	46,53%	0,07%		
		FCP EXPAT	OMLT	1 000	1 122,53	07/04/2022	1 121,82	14/04/2022	20/03/2019	12,18%	-0,06%		
		FCP CAPITAL RETRAITE	D	1 000	1 142,64	06/04/2022	1 141,26	13/04/2022	20/03/2019	14,13%	-0,12%		
		FCP RENTE PERPETUELLE	D	1 000	1 101,12	06/04/2022	1 099,40	13/04/2022	20/03/2019	9,94%	-0,16%		
		FCP WALO	A	1 000	1 087,42	22/03/2021	1 091,92	29/03/2021	26/03/2019	9,19%	0,41%		
		FCP DJOLOF	OMLT	1 000	1 142,53	05/04/2022	1 141,27	12/04/2022	26/03/2019	14,13%	-0,11%		
		FCP DIASPORA	D	1 000	1 148,76	05/04/2022	1 147,45	12/04/2022	19/03/2019	14,74%	-0,11%		
		FCP IFC-BOAD	OMLT	100 000	123 693,84	04/04/2022	123 771,59	11/04/2022	01/01/2018	23,77%	0,06%		
		FCPE DP WORLD DAKAR	D	1 000	1 213,54	05/04/2022	1 213,66	12/04/2022	04/10/2016	21,37%	0,01%		
		EDC Asset Management	EDC Investment Corporation	FCP ECOBANK UEMOA DIVERSIFIE	D	5 000	7 468,00	23/03/2022	7 522,00	30/03/2022	19/09/2007	50,44%	0,72%
				FCP ECOBANK UEMOA OBLIGATAIRE	OMLT	20 000 000	21 827 492,00	23/03/2022	21 841 493,00	30/03/2022	01/01/2018	59,03%	0,06%
FCP ECOBANK UEMOA RENDEMENT	OMLT			1 000 000	1 600 493,00	23/03/2022	1 610 579,00	30/03/2022	10/10/2007	61,06%	0,63%		
FCP ECOBANK ACTIONS UEMOA	A			5 000	3 810,00	23/03/2022	3 882,00	30/03/2022	20/04/2016	-22,36%	1,89%		
BRIDGE ASSET MANAGEMENT	BRIDGE SECURITIES	FCP BRIDGE CONFORT	OMLT	5 000	5 601,00	24/12/2021	5 608,00	31/12/2021	01/10/2019	12,16%	0,12%		
BRIDGE ASSET MANAGEMENT	BRIDGE SECURITIES	FCP BRIDGE PROSPERITE	D	5 000	5 258,00	24/12/2021	5 252,00	31/12/2021	13/03/2018	5,04%	-0,11%		
BRIDGE ASSET MANAGEMENT	BRIDGE SECURITIES	FCP BRIDGE INSTITUTIONNEL	D	25 000 000	26 735 790,00	24/12/2021	26 736 782,00	31/12/2021	02/11/2017	6,95%	0,00%		
SGO MALI FINANCES	SGI MALI SA	FCPE ORANGE MALI	D	10 000	27 455,57	06/04/2022	27 518,67	06/04/2022	03/09/2012	175,19%	0,23%		
SGO MALI FINANCES	SGI MALI SA	FCP TOUNKARANKE	OMLT	100 000	110 322,00	06/04/2022	110 156,87	06/04/2022	01/07/2018	-10,150%	-0,150%		
ATTIJARI ASSET MANAGEMENT	SGI AFRICAINE DE BOURSE	ATTIJARI OBLIG	OMLT	10000	12786,84	01/04/2022	12795,88	08/04/2022					

# L'actualité de la BRVM sur nos plateformes digitales

## Infos BRVM

Pour recevoir les informations boursières par SMS, souscrivez :



Côte d'Ivoire : \*430#  
Bénin : \*430\*15#



Côte d'Ivoire : #139#  
Burkina Faso : \*310#



Côte d'Ivoire : \*431#  
Niger : \*512\*9#  
Togo : \*310#

## Site web

[www.brvm.org](http://www.brvm.org)

## Application Mobile

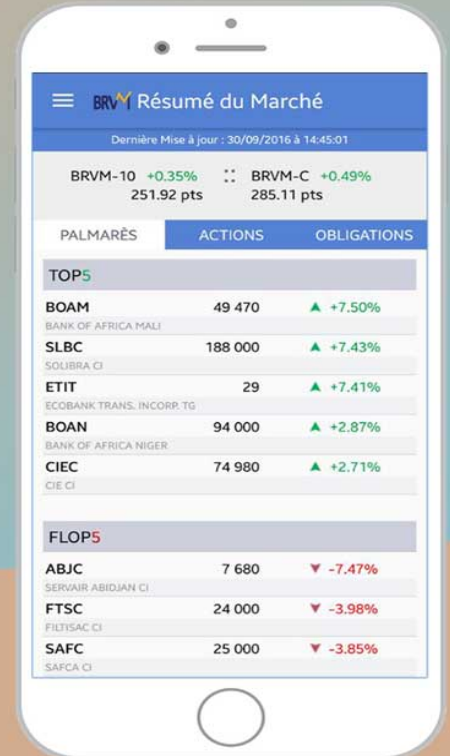

Disponible sur  
 Google play

Disponible sur  
 App Store



Nous suivre sur :

