

BRVM 10	166,18
Variation Jour	↑ 0,39 %
Variation annuelle	↑ 8,25 %



BULLETTIN OFFICIEL DE LA COTE

N° 73

mercredi 13 avril 2022

Site : www.brvm.org

BRVM Composite	217,43
Variation Jour	↑ 0,24 %
Variation annuelle	↑ 7,49 %

Evolution des indices

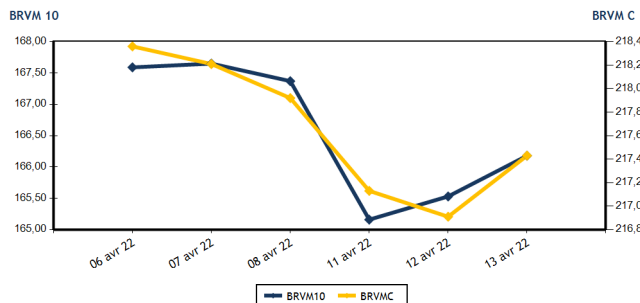

Volumes et valeurs transigés

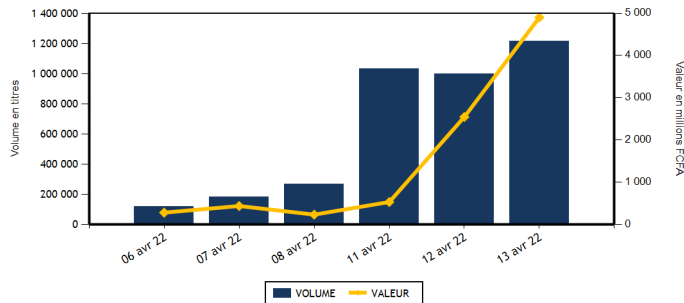

Actions	Niveau	Evol. Jour
Capitalisation boursière (FCFA)(Actions & Droits)	6 545 119 180 719	0,24 %
Volume échangé (Actions & Droits)	813 975	4,28 %
Valeur transigée (FCFA) (Actions & Droits)	814 068 657	126,66 %
Nombre de titres transigés	41	-2,38 %
Nombre de titres en hausse	15	15,38 %
Nombre de titres en baisse	12	20,00 %
Nombre de titres inchangés	14	-26,32 %

Obligations	Niveau	Evol. Jour
Capitalisation boursière (FCFA)	7 597 304 743 467	0,03 %
Volume échangé	399 293	84,90 %
Valeur transigée (FCFA)	4 088 892 700	87,04 %
Nombre de titres transigés	13	62,50 %
Nombre de titres en hausse	2	0,00 %
Nombre de titres en baisse	3	50,00 %
Nombre de titres inchangés	8	100,00 %

PLUS FORTES HAUSSES

Titres	Cours	Evol. Jour	Evol. annuelle
SMB CI (SMBC)	7 545	7,40 %	9,35 %
FILTISAC CI (FTSC)	1 570	7,17 %	-6,55 %
SAFCA CI (SAFC)	1 125	7,14 %	32,35 %
CIE CI (CIEC)	2 475	5,32 %	30,61 %
BICI CI (BICC)	6 295	4,92 %	-14,93 %

PLUS FORTES BAISES

Titres	Cours	Evol. Jour	Evol. annuelle
TOTAL SN (TTLS)	2 355	-6,92 %	19,24 %
SERVAIR ABIDJAN CI (ABJC)	1 815	-6,44 %	3,71 %
NSIA BANQUE COTE D'IVOIRE (NSBC)	5 515	-4,67 %	-10,83 %
SUCRIVOIRE (SCRC)	990	-2,94 %	3,13 %
BANK OF AFRICA SENEGAL (BOAS)	2 450	-2,00 %	4,26 %

INDICES SECTORIELS

Base = 100 au 14 juin 1999	Nombre de sociétés	Valeur	Evol. Jour	Evol. annuelle	Volume	Valeur	PER moyen
BRVM - INDUSTRIE	12	116,85	1,07 %	6,12 %	14 021	26 110 485	40,78
BRVM - SERVICES PUBLICS	4	514,77	0,60 %	14,69 %	11 136	111 195 055	8,45
BRVM - FINANCES	15	78,95	-0,04 %	2,36 %	763 744	623 760 387	9,81
BRVM - TRANSPORT	2	576,78	-0,82 %	-7,29 %	556	1 253 280	9,63
BRVM - AGRICULTURE	5	286,08	0,77 %	17,58 %	3 529	10 226 560	18,26
BRVM - DISTRIBUTION	7	424,77	-1,01 %	4,26 %	19 145	38 758 805	27,26
BRVM - AUTRES SECTEURS	1	1 918,69	0,65 %	113,01 %	1 844	2 764 085	9,01
BRVM - PETITES CAPITALISATIONS	-	-	-	-	-	-	-

Indicateurs	1er et 2è Comp.	BRVM PC
PER moyen du marché	12,48	
Taux de rendement moyen du marché	5,40	
Taux de rentabilité moyen du marché	6,67	
Nombre de sociétés cotées	46	
Nombre de lignes obligataires	98	
Volume moyen annuel par séance	1 628 225,00	
Valeur moyenne annuelle par séance	1 830 741 902,03	

Indicateurs	1er et 2è Comp.	BRVM PC
Ratio moyen de liquidité	19,75	
Ratio moyen de satisfaction	32,33	
Ratio moyen de tendance	163,70	
Ratio moyen de couverture	61,09	
Taux de rotation moyen du marché	0,08	
Prime de risque du marché	2,11	
Nombre de SGI participantes	23	

Définitions

Volume moyen annuel par séance = Valeur annuel échangé / nombre de séances
 Valeur moyenne annuelle par séance = Valeur annuelle échangée / nombre de séances
 Ratio moyen de liquidité = Moyenne des ratios de liquidité (Titres échangés / Volume des ordres de vente)
 Ratio moyen de satisfaction = Moyenne des ratios de satisfaction (Titres échangés / Volume des ordres d'achat)
 Ratio moyen de tendance = Moyenne des ratios de tendance (Volume des ordres d'achat / Volume des ordres de vente)
 Ratio moyen de couverture = Moyenne des ratios de couverture (Volume des ordres de vente / Volume des ordres d'achat)

Taux moyen de rotation = moyenne des taux de rotation des actions cotées (volume transigé / capi flottante)
 PER moyen du marché = moyenne des PER des actions cotées ayant un PER positif
 Taux de rendement moyen = moyenne des taux de rendement des actions cotées ayant distribué un dividende
 Taux de rentabilité moyen = moyenne des taux de rentabilité des actions cotées
 Prime de risque du marché = (1 / le PER moyen du marché) - le taux de référence actuel des emprunts d'Etat



MARCHE DES ACTIONS

Symbole	Titre	Cours Précédent	Cours du jour		Variation jour	Séance de cotation		Cours Référence	Variation de l'année précédente	Dernier dividende payé		Rdt. Net	PER
			Ouv.	Clôt.		Volume	Valeur			Montant net	Date		
SECTEUR - INDUSTRIE		116,85	points	↑	1,07 %								
CABC	SICABLE CI	1 160	1 180	1 160	0,00 %	325	383 300	1 160	14,29 %	133,00	2-août-21	11,47 %	171,27
FTSC	FILTISAC CI	1 465	1 450	1 570	7,17 %	2 525	3 685 250	1 570	-6,55 %	235,00	30-juil.-21	14,97 %	6,23
NEIC	NEI-CEDA CI	820	815	820	0,00 %	7 108	5 525 360	820	31,20 %	9,00	28-juin-01		13,07
NTLC	NESTLE CI	6 100	6 050	6 200	1,64 %	110	667 850	6 200	34,64 %	363,67	30-juil.-21	5,87 %	6,55
SEMC	CROWN SIEM CI	695	695	695	0,00 %	123	85 485	695	-9,15 %	14,40	28-déc.-21	2,07 %	23,77
SIVC	AIR LIQUIDE CI	830	825	825	-0,60 %	27	22 275	825	-7,82 %	63,00	29-sept.-17		
SLBC	SOLIBRA CI	156 000	156 500	156 000	0,00 %	12	1 872 500	156 000	0,00 %	2 736,00	3-août-21	1,75 %	14,66
SMBC	SMB CI	7 025	7 540	7 545	7,40 %	1 140	8 552 360	7 545	9,35 %	810,00	15-juil.-21	10,74 %	6,26
STBC	SITAB CI	6 300	6 300	6 300	0,00 %	6	37 800	6 300	1,94 %	436,12	2-juil.-21	6,92 %	13,24
TTRC	TRITURAF CI-Ste en Liquidation	490	SP	SP	0,00 %			490	0,00 %	1 440,00	19-juil.-02		
UNLC	UNILEVER CI	4 850	NC	NC	0,00 %			4 850	-0,82 %	1 233,00	9-juil.-12		
UNXC	UNIWAX CI	2 000	1 995	1 995	-0,25 %	2 645	5 278 305	1 995	-0,25 %	18,00	16-juil.-21	0,90 %	111,95
TOTAL						14 021	26 110 485						40,78
SECTEUR - SERVICES PUBLICS		514,77	points	↑	0,60 %								
CIEC	CIE CI	2 350	2 475	2 475	5,32 %	246	606 175	2 475	30,61 %	167,14	14-juil.-21	6,75 %	8,57
ONTBF	ONATEL BF	4 600	4 510	4 600	0,00 %	5 403	24 727 580	4 600	16,60 %	399,56	1-juin-21	8,69 %	9,66
SDCC	SODE CI	4 400	4 400	4 450	1,14 %	78	343 550	4 450	3,61 %	337,50	27-juil.-21	7,58 %	9,30
SNTS	SONATEL SN	15 800	15 800	15 850	0,32 %	5 409	85 517 750	15 850	13,42 %	1 225,00	17-mai-21	7,73 %	6,28
TOTAL						11 136	111 195 055						8,45
SECTEUR - FINANCES		78,95	points	↓	-0,04 %								
BICC	BICI CI	6 000	6 000	6 295	4,92 %	990	6 194 950	6 295	-14,93 %	50,00	6-juil.-21	0,79 %	10,93
BOAB	BANK OF AFRICA BN	6 620	6 620	6 610	-0,15 %	396	2 618 060	6 610	24,72 %	436,00	20-mai-21	6,60 %	8,04
BOABF	BANK OF AFRICA BF	5 900	5 900	5 900	0,00 %	973	5 739 330	5 900	-4,84 %	370,00	3-mai-21	6,27 %	6,11
BOAC	BANK OF AFRICA CI	5 500	5 500	5 460	-0,73 %	675	3 694 405	5 460	-6,75 %	315,00	12-mai-21	5,77 %	7,68
BOAM	BANK OF AFRICA ML	1 350	1 350	1 350	0,00 %	398	537 300	1 350	-9,09 %	271,00	15-mai-19		11,79
BOAN	BANK OF AFRICA NG	6 750	6 750	6 800	0,74 %	1 772	12 049 100	6 800	33,33 %	429,66	6-mai-21	6,32 %	9,41
BOAS	BANK OF AFRICA SENEGAL	2 500	2 500	2 450	-2,00 %	292	727 600	2 450	4,26 %	161,01	1-juin-21	6,57 %	5,31
CBIBF	CORIS BANK INTERNATIONAL	9 750	9 750	9 750	0,00 %	30	292 700	9 750	-7,14 %	406,00	6-juil.-21	4,16 %	6,70
ECOC	ECOBANK COTE D'IVOIRE	5 050	5 050	5 045	-0,10 %	1 201	6 049 895	5 045	5,43 %	294,30	6-mai-21	5,83 %	8,10
ETIT	ECOBANK TRANS. INCORP. TG	17	17	17	0,00 %	573 031	9 741 527	17	-5,56 %	1,21	28-avr.-17		1,59
NSBC	NSIA BANQUE COTE D'IVOIRE	5 785	5 785	5 515	-4,67 %	2 531	14 044 155	5 515	-10,83 %	77,69	27-juil.-20	1,41 %	18,94
ORGT	ORAGROUP TOGO	4 000	NC	NC	0,00 %			4 000	-4,53 %	59,52	17-juil.-20	1,49 %	29,41
SAFC	SAFCA CI	1 050	1 050	1 125	7,14 %	70 881	70 984 750	1 125	32,35 %	23,04	29-juil.-11		
SGBC	SOCIETE GENERALE COTE D'IVOIRE	13 200	13 200	13 200	0,00 %	221	2 905 700	13 200	24,59 %	368,30	30-juin-21	2,79 %	6,09
SIBC	SOCIETE IVOIRIENNE DE BANQUE	4 300	4 255	4 340	0,93 %	110 353	488 180 915	4 340	8,91 %	360,00	23-juil.-21	8,29 %	7,17
TOTAL						763 744	623 760 387						9,81
SECTEUR - TRANSPORT		576,78	points	↓	-0,82 %								
SDSC	BOLLORE	2 400	2 220	2 380	-0,83 %	556	1 253 280	2 380	-7,39 %	100,00	11-août-21	4,20 %	9,63
SVOC	MOVIS CI	2 395	SP	SP	0,00 %			2 395	0,00 %	270,00	5-juil.-99		

TOTAL	556	1 253 280	9,63
-------	-----	-----------	------

MARCHE DES ACTIONS

Symbole	Titre	Cours Précédent	Cours du jour		Variation jour	Séance de cotation		Cours Référence	Variation de l'année précédente	Dernier dividende payé		Rdt. Net	PER
			Ouv.	Clôt.		Volume	Valeur			Montant net	Date		
SECTEUR - AGRICULTURE		286,08	points		↑	0,77 %							
PALC	PALM CI	9 250	9 250	9 400	1,62 %	424	3 929 940	9 400	34,48 %	102,51	27-août-21	1,09 %	41,26
SCRC	SUCRIVOIRE	1 020	1 000	990	-2,94 %	2 406	2 401 270	990	3,13 %	40,50	20-août-21	4,09 %	10,85
SICC	SICOR CI	6 200	NC	NC	0,00 %			6 200	21,09 %	1 919,00	25-sept.-00		3,76
SOGC	SOGB CI	5 990	5 910	5 910	-1,34 %	348	2 055 880	5 910	18,20 %	250,00	15-juil.-21	4,23 %	16,68
SPHC	SAPH CI	5 340	5 215	5 470	2,43 %	351	1 839 470	5 470	5,29 %	132,30	24-août-21	2,42 %	18,72
TOTAL						3 529	10 226 560						18,26
SECTEUR - DISTRIBUTION		424,77	points		↓	-1,01 %							
ABJC	SERVAIR ABIDJAN CI	1 940	1 930	1 815	-6,44 %	1 371	2 488 110	1 815	3,71 %	164,96	30-sept.-19		
BNBC	BERNABE CI	2 300	2 300	2 300	0,00 %	1 672	3 845 350	2 300	5,75 %	45,00	19-juil.-19		24,18
CFAC	CFAO MOTORS CI	1 150	1 150	1 150	0,00 %	409	470 070	1 150	-3,36 %	22,15	15-juil.-21	1,93 %	55,19
PRSC	TRACTAFRIC MOTORS CI	4 605	4 650	4 700	2,06 %	26	120 950	4 700	11,90 %	162,90	2-sept.-21	3,47 %	25,83
SHEC	VIVO ENERGY CI	895	870	900	0,56 %	2 968	2 643 045	900	4,65 %	63,90	26-nov.-20	7,10 %	
TTLC	TOTAL CI	2 240	2 205	2 240	0,00 %	11 452	26 158 980	2 240	6,67 %	109,31	27-sept.-21	4,88 %	18,44
TTLS	TOTAL SN	2 530	2 400	2 355	-6,92 %	1 247	3 032 300	2 355	19,24 %	223,60	30-juil.-21	9,49 %	12,65
TOTAL						19 145	38 758 805						27,26
AUTRES SECTEURS		1 918,69	points		↑	0,65 %							
STAC	SETAO CI	1 545	1 555	1 555	0,65 %	1 844	2 764 085	1 555	113,01 %	66,15	16-juil.-21	4,25 %	9,01
TOTAL						1 844	2 764 085						9,01
TOTAL - Marché des actions						813 975	814 068 657						

MARCHE DES DROITS

Symbole	Titre	Cours Précédent	Cours du jour		Variation jour	Séance de cotation		Cours Référence	Variation depuis l'origine	Parité	Periode de négociation	
			Ouv.	Clôt.		Volume	Valeur				Début	fin
TOTAL												
TOTAL - Marché des droits												

TROISIEME COMPARTIMENT - BRVM PETITES CAPITALISATIONS

Symbole	Titre	Cours Précédent	Cours du jour		Variation jour	Séance de cotation		Cours Référence	Variation depuis l'origine
			Ouv.	Clôt.		Volume	Valeur		
TOTAL									
TOTAL - 3ème Compartiment - BRVM PC									

Légende:
 (d) Ex-dividende (d) Variation par rapport au cours de référence
 Cours du jour: Ouv.: Ouverture Clôt.: Clôture Moy.: Moyen
 Mentions : NC: Non Coté Ex-c: Ex-coupon Ex-d: Ex-droit SP: Suspendu Val-T: Valeur Théorique
 PER = Cours / BNPA selon les données disponibles Rdt. Net: Rendement net (DNPA / Cours)
 Comp.: 1 - Premier Compartiment 2 - Second Compartiment 3 - Compartiment de croissance
 Ratio de liquidité = Titres échangés / Volume des ordres de vente
 : Progression de l'indice sectoriel : Stabilité de l'indice sectoriel : Recul de l'indice sectoriel

MARCHE DES OBLIGATIONS

Symbole	Titre	Valeur nominale	Cours Précédent	Cours du jour	Cours Référence	Séance de cotation		Coupon couru	Coupon d'intérêt		Type Amort	
						Valeur		Période	Montant net	Eché.		
OBLIGATIONS D'ETAT												
EOM.01	ETAT DU MALI 6.20% 2016-2023	3 332	3 565	NC	3 565.24			183,94	A	206,58	23-mai-22	ACD
EOM.02	Etat du Mali 6.50% 2017-2024	6 000	6 000	NC	6 000			382,52	A	390,00	20-avr.-22	AC
EOM.03	ETAT DU MALI 6,50 % 2018-2025	8 000	8 000	NC	8 000			338,36	A	650,00	5-oct.-22	AC
EOM.04	ETAT DU MALI 6,50% 2019-2027	10 000	10 000	NC	10 000			489,73	A	650,00	12-juil.-22	AC
EOM.05	ETAT DU MALI 6,50% 2020-2028	10 000	10 100	NC	10 100			30,27	A	650,00	27-mars-23	ACD
EOM.06	ETAT DU MALI 6,50% 2020-2027	10 000	10 700	NC	10 700			238,63	A	650,00	30-nov.-22	AC
EOM.07	ETAT DU MALI 6.50% 2021-2031	10 000	10 700	NC	10 700			644,66	A	650,00	16-avr.-22	AC
EOS.05	ETAT SENEGAL 6.50% 2013-2023	10 000	10 000	NC	10 000			132,87	S	325,00	29-juil.-22	ACD
EOS.07	ETAT SENEGAL 6.30% 2015-2025	10 000	10 700	10 500	10 500	881	9 250 500	239,92	S	312,41	25-mai-22	ACD
TPBF.010	TPBF 6,50% 2020 - 2028	10 000	10 000	NC	10 000			42,39	S	325,00	20-sept.-22	ACD
TPBF.011	TPBF 6,50 % 2020-2028	10 000	10 150	NC	10 150			168,78	S	325,00	9-juil.-22	ACD
TPBF.012	TPBF 6.50% 2021-2031	10 000	10 700	NC	10 700			33,56	S	325,00	25-sept.-22	ACD
TPBF.013	TPBF 6,50 % 2021 - 2031	10 000	10 500	10 495	10 495	38 058	399 419 000	174,17	S	325,00	6-juil.-22	ACD
TPBF.04	TPBF 6.50% 2017-2027	10 000	10 700	NC	10 700			128,22	S	322,33	31-juil.-22	ACD
TPBF.05	TPBF 6,50% 2017-2024	10 000	10 700	NC	10 700			187,50	S	325,00	29-juin-22	ACD
TPBF.06	TPBF 6.50% 2018-2025	10 000	10 700	10 695	10 695	60 500	647 047 500	229,73	S	324,11	5-juin-22	ACD
TPBF.07	TPBF 6,50% 2018- 2025	10 000	10 000	10 000	10 000	2 500	25 000 000	267,54	S	325,00	15-mai-22	AC
TPBF.08	TPBF 6,50% 2019-2027	10 000	10 500	NC	10 500			281,37	S	322,33	6-mai-22	ACD
TPBF.09	TPBF 6,50% 2019 - 2027	10 000	10 700	NC	10 700			8,88	S	325,00	8-oct.-22	ACD
TPBJ.03	TPBJ 6,50% 2020-2028	10 000	10 000	NC	10 000			411,37	A	650,00	25-août-22	AC
TPCI.016	TPCI 6.55% 2014-2022	10 000	9 800	NC	9 800			588,60	A	655,00	20-mai-22	ACD
TPCI.017	TPCI 3% 2014-2024	10 000	10 000	NC	10 000			94,78	S	150,00	19-juin-22	ACD
TPCI.019	TPCI 5.99% 2015-2025	10 000	10 000	10 000	10 000	95 000	950 000 000	548,13	A	599,00	14-mai-22	ACD
TPCI.020	TPCI 5.85% 2015-2022	10 000	10 000	NC	10 000			12,79	S	292,50	5-oct.-22	ACD
TPCI.021	TPCI 6% 2016-2028	10 000	10 700	NC	10 700			8,22	A	600,00	8-avr.-23	ACD
TPCI.022	TPCI 5.90% 2016 - 2026	10 000	10 000	NC	10 000			488,16	A	590,00	15-juin-22	ACD
TPCI.023	TPCI 5.90% 2016-2026	10 000	10 215	NC	10 215			237,62	A	590,00	17-nov.-22	ACD
TPCI.024	TPCI 6.25% 2017-2029	10 000	10 700	NC	10 700			22,20	S	312,50	30-sept.-22	ACD
TPCI.025	TPCI 5,95% 2017-2024 A	10 000	10 220	NC	10 220			279,52	S	297,50	24-avr.-22	ACD
TPCI.026	TPCI 5,95% 2017-2024 B	10 000	10 050	NC	10 050			253,12	S	297,50	10-mai-22	ACD
TPCI.027	TPCI 6% 2017-2025	10 000	10 250	NC	10 250			173,08	S	300,00	29-juin-22	ACD
TPCI.028	TPCI 6% 2018 - 2026	10 000	10 700	NC	10 700			417,53	A	600,00	2-août-22	ACD
TPCI.029	TPCI 6% 2018-2026	10 000	10 200	NC	10 200			289,32	A	600,00	19-oct.-22	ACD
TPCI.030	TPCI 5,95% 2018-2025	8 000	8 216	NC	8 216			157,80	S	237,35	13-juin-22	ACD
TPCI.031	TPCI 5,75% 2019 - 2026	10 000	10 230	NC	10 230			467,88	A	575,00	20-juin-22	ACD
TPCI.032	TPCI 2,23% 2019-2026	10 000		NC				544,36	A	669,00	20-juin-22	ACD
TPCI.033	TPCI 5.75% 2019-2026	8 000	8 560	NC	8 560			30,25	A	460,00	20-mars-23	ACD
TPCI.034	TPCI 6% 2019-2029	8 750	8 750	NC	8 750			34,52	A	525,00	20-mars-23	ACD
TPCI.035	TPCI 5,75% 2019 -2026	10 000	10 000	NC	10 000			434,79	A	575,00	11-juil.-22	ACD
TPCI.036	TPCI 5,75% 2019- 2026	10 000	10 180	NC	10 180			370,21	A	575,00	21-août-22	ACD
TPCI.037	TPCI 5,80% 2019-2026	10 000	10 290	NC	10 290			206,58	A	580,00	4-déc.-22	ACD
TPCI.038	TPCI 5,75% 2019-2026	10 000	10 150	NC	10 150			204,79	A	575,00	4-déc.-22	ACD
TPCI.039	TPCI 5,75% 2019 - 2026	10 000	10 700	NC	10 700			280,41	A	575,00	17-oct.-22	ACD
TPCI.040	TPCI 5,75% 2019-2026	10 000	10 200	NC	10 200			146,51	A	575,00	10-janv.-23	ACD
TPCI.041	TPCI 5,80% 2020-2027	10 000	10 700	NC	10 700			69,92	A	580,00	28-févr.-23	ACD
TPCI.042	TPCI 5,90% 2020-2030	10 000	10 700	NC	10 700			71,12	A	590,00	28-févr.-23	ACD
TPCI.043	TPCI 5,90% 2020 - 2030	10 000	10 500	NC	10 500			573,84	A	590,00	23-avr.-22	ACD
TPCI.044	TPCI 5,80% 2020 - 2027	10 000	10 075	NC	10 075			564,11	A	580,00	23-avr.-22	ACD
TPCI.045	TPCI 5,80% 2020 -2027	10 000	10 195	NC	10 195			478,30	A	580,00	16-juin-22	ACD
TPCI.046	TPCI 5,90% 2020 - 2030	10 000	10 500	NC	10 500			486,55	A	590,00	16-juin-22	ACD
TPCI.047	TPCI 5,80% 2020 - 2027	10 000	10 250	NC	10 250			478,30	A	580,00	16-juin-22	ACD
TPCI.048	TPCI 5,80% 2020- 2027	10 000	10 000	NC	10 000			409,97	A	580,00	29-juil.-22	ACD
TPCI.049	TPCI 5,90% 2020- 2030	10 000	10 085	NC	10 085			417,04	A	590,00	29-juil.-22	ACD
TPCI.050	TPCI 5,90% 2020-2030	10 000	10 000	NC	10 000			368,55	A	590,00	28-août-22	ACD
TPCI.051	TPCI 5,80% 2020-2027	10 000	10 150	NC	10 150			306,68	A	580,00	2-oct.-22	ACD
TPCI.052	TPCI 5,90 % 2020-2030	10 000	10 700	NC	10 700			311,97	A	590,00	2-oct.-22	ACD
TPCI.053	TPCI 5,80% 2020-2027	10 000	10 600	10 600	10 600	24 000	254 400 000	265,37	A	580,00	28-oct.-22	ACD
TPCI.054	TPCI 5,90% 2020-2030	10 000	10 300	NC	10 300			269,95	A	590,00	28-oct.-22	ACD
TPCI.055	TPCI 5,80% 2020 -2027	10 000	10 500	NC	10 500			174,79	A	580,00	24-déc.-22	ACD
TPCI.056	TPCI 5,90% 2020- 2030	10 000	10 700	NC	10 700			177,81	A	590,00	24-déc.-22	ACD

mercredi 13 avril 2022

TPCI.057	TPCI 5,80% 2020-2027	10 000	10 000	NC	10 000			228,82	A	580,00	20-nov.-22	ACD
TPCI.058	TPCI 5,80% 2021-2028	10 000	10 400	NC	10 400			55,62	A	580,00	9-mars-23	ACD
TPCI.059	TPCI 5,90% 2021-2031	10 000	10 500	10 500	10 500	20 000	210 000 000	56,58	A	590,00	9-mars-23	ACD
TPCI.060	TPCI 5,80% 2021-2028	10 000	10 000	NC	10 000			532,33	A	580,00	13-mai-22	ACD
TPCI.061	TPCI 5,90% 2021-2031	10 000	10 050	NC	10 050			541,51	A	590,00	13-mai-22	ACD
TPCI.062	TPCI 5,80 % 2021 -2028	10 000	10 700	NC	10 700			456,05	A	580,00	30-juin-22	ACD
TPCI.063	TPCI 5,90% 2021 -2031	10 000	10 000	NC	10 000			438,62	A	590,00	30-juin-22	ACD
TPCI.064	TPCI 5,80 % 2021 - 2028	10 000	10 180	NC	10 180			381,37	A	580,00	16-août-22	ACD
TPCI.065	TPCI 5,90% 2021-2031	10 000	10 500	NC	10 500			315,21	A	590,00	30-sept.-22	ACD
TPCI.066	TPCI 5,90% 2021-2031	10 000	10 150	NC	10 150			257,01	A	590,00	5-nov.-22	ACD
TPCI.067	TPCI 5,90 % 2021-2036	10 000	10 025	10 025	10 025	100 000	1 002 500 000	190,74	A	590,00	16-déc.-22	ACD
TPCI.068	TPCI 5,90 % 2022-2037	10 000	10 000	NC	10 000			114,77	A	590,00	1-févr.-23	ACD
TPNE.01	TRESOR PUBLIC DU NIGER 6,50% 2019-2026	10 000	10 700	NC	10 700			28,49	A	650,00	28-mars-23	ACD
TPNE.02	TRESOR PUBLIC DU NIGER 6,50% 2019 - 2026	10 000	10 700	NC	10 700			454,11	A	650,00	1-août-22	ACD
TPNE.03	TRESOR PUBLIC DU NIGER 6,5% 2020-2027	10 000	10 700	NC	10 700			455,89	A	650,00	31-juil.-22	ACD
TPNE.04	TRESOR PUBLIC DU NIGER 6,30% 2021-2031	10 000	10 600	NC	10 600			400,44	A	630,00	24-août-22	ACD
TOTAL								340 939		3 497 617 000		

OBLIGATIONS REGIONALES

BIDC.04	BIDC-EBID 6.10% 2017-2027	7 500	7 875	NC	7 875			377,28	A	457,50	16-juin-22	ACD
BIDC.05	BIDC-EBID 6,40% 2019-2026	10 000	10 700	NC	10 700			160,88	S	320,00	12-juil.-22	ACD
BIDC.06	BIDC-EBID 6,50 % 2021-2028	10 000	10 500	10 500	10 500	19 811	208 019 500	260,00	S	322,33	18-mai-22	ACD
CRRH.01	CRRH-UEMOA 6.10% 2012-2022	10 000	9 925	NC	9 925			99,42	S	305,00	13-août-22	AC
CRRH.02	CRRH-UEMOA 6.10% 2012-2024	10 000	10 000	NC	10 000			144,92	S	305,00	17-juil.-22	AC
CRRH.03	CRRH-UEMOA 6% 2013-2023	10 000	10 000	NC	10 000			278,57	S	300,00	26-avr.-22	AC
CRRH.04	CRRH-UEMOA 6% 2014-2024	10 000	9 975	NC	9 975			171,43	S	300,00	30-juin-22	AC
CRRH.05	CRRH-UEMOA 5.85% 2015-2025	10 000	10 000	NC	10 000			158,67	S	290,10	4-juil.-22	AC
CRRH.06	CRRH-UEMOA 5.85% 2016-2026	10 000	10 230	NC	10 230			161,60	S	292,50	3-juil.-22	ACD
CRRH.07	CRRH-UEMOA 5.95% 2017-2029	6 667	6 667	6 667	6 667	800	5 333 600	161,08	S	198,33	17-mai-22	AC
CRRH.08	CRRH-UEMOA 5.95% 2018-2030	7 500	7 500	NC	7 500			138,53	S	223,13	21-juin-22	AC
CRRH.09	CRRH-UEMOA 6.05% 2018-2033	8 000	8 000	NC	8 000			150,25	S	242,00	21-juin-22	AC
TOTAL								20 611		213 353 100		

OBLIGATIONS PRIVEES

BHSN.01	DIASPORA BONDS BHS 6,25% 2019-	10 000	10 700	10 700	10 700	668	7 147 600	159,25	S	309,93	10-juil.-22	ACD
FNSBC.01	FCTC NSIA BANQUE 7 % 2020-2025	6 667	6 667	NC	6 666.66			34,80	T	114,33	16-juin-22	ACD
FTMC.01	FCTC TEYLIM IMMO 7 % 2021-2028	10 000	10 100	10 200	10 200	50	510 000	67,11	T	171,50	8-juin-22	ACD
ORGT.02	ORAGROUP SA 7,15% 2021-2028	10 000	10 000	10 600	10 600	37 025	370 265 000	663,93	S	715,00	26-avr.-22	ACD
PADS.03	PAD 6,60% 2020-2027	10 000	10 000	NC	10 000			319,12	S	330,00	19-avr.-22	ACD
SNLC.01	SENELEC 6,50% 2018-2025	6 000	6 420	NC	6 420			18,02	S	195,00	27-sept.-22	AC
SNTS.02	SONATEL 6,50% 2020-2027	10 000	10 700	NC	10 700			145,64	S	302,99	16-juil.-22	ACD
TOTAL								37 743		377 922 600		

SUKUK ET TITRES ASSIMILES

SUKCI.S2	SUKUK CI 5.75% 2016-2023	10 000	10 500	NC	10 500			59,10	S	293,89	7-sept.-22	ACD
SUKSN.S2	SUKUK SN 6% 2016-2026	10 000	10 600	NC	10 600			128,33	S	301,67	26-juil.-22	ACD
SUKTG.S1	SUKUK TG 6.5% 2016-2026	10 000	10 500	NC	10 500			113,00	S	371,86	17-août-22	ACD
TOTAL								0		0		

TOTAL - Marché des obligations

399 293 4 088 892 700

Légende :
 (#) (*) Ex-Coupon couru (#)Cours de référence amorti / Coupon couru Ex-c (#)Ex-marge de profits
 Cours du jour: Ouv.: Ouverture Clôt.: Clôture Moy.: Moyen
 Type Amort: Type d'Amortissement IF: In Fine AC: Amortissement Constant AD: Amortissement Dégressif ACD: Amortissement Constant Différé
 Période: Périodicité de paiement des coupons A: Annuelle S: Semestrielle T: Trimestrielle
 Eché.: Échéance de paiement des intérêts
 Mentions: NC: Non Coté Ex-c: Ex-coupon ou Ex-droit SP: Suspendu

INFORMATIONS

OPERATIONS EN COURS

Emetteur	Opération
ECOBANK CI	Païement de dividendes de 420,3 F CFA net par action, le 29/04/2022
BANK OF AFRICA BF	Païement de dividendes de 448 F CFA net par action, le 04/05/2022
BANK OF AFRICA CI	Païement de dividendes de 374 F CFA net par action, le 28/04/2022
BANK OF AFRICA NG	Païement de dividendes de 567,30 F CFA net par action, le 12/05/2022
TPBJ	Première cotation - TPBJ 5,50 % 2022-2037 et TPBJ 5,85 % 2022-2042 - Première cotation le 20 avril 2022

AVIS

Entité	N°	Nature	Objet
DC/BR	052 - 2022	Païement de dividendes	Païement de dividendes exercice 2021 - BOA CI
DC/BR	053 - 2022	Païement de dividendes	Païement de dividendes exercice 2021 - BOA NIGER

COMMUNIQUES

Emetteur	N°	Nature	Objet
----------	----	--------	-------

QUANTITES RESIDUELLES

MARCHE DES ACTIONS

Symbole	Titre	Quantité résiduelle à l'achat	Cours Achat / Vente			Quantité résiduelle à la vente	Cours de Référence
ABJC	SERVAIR ABIDJAN CI	304	1,805	/	1,815	1 058	1 815
BICC	BICI CI	245	6,005	/	6,280	20	6 295
BNBC	BERNABE CI	67	2,300	/	2,350	2	2 300
BOAB	BANK OF AFRICA BN	1 280	6,600	/	6,610	4 264	6 610
BOABF	BANK OF AFRICA BF	349	5,900	/	6,000	315	5 900
BOAC	BANK OF AFRICA CI	57	5,460	/	5,480	1 470	5 460
BOAM	BANK OF AFRICA ML	200	1,315	/	1,350	861	1 350
BOAN	BANK OF AFRICA NG	57	6,750	/	6,885	20	6 800
BOAS	BANK OF AFRICA SENEGAL	4 447	2,450	/	2,510	435	2 450
CABC	SICABLE CI	140	1,105	/	1,160	10	1 160
CBIBF	CORIS BANK INTERNATIONAL	15	9,700	/	9,790	45	9 750
CFAC	CFAO MOTORS CI	10	1,140	/	1,150	668	1 150
CIEC	CIE CI	3	2,450	/	2,475	401	2 475
ECOC	ECOBANK COTE D'IVOIRE	496	5,005	/	5,045	1 001	5 045
ETIT	ECOBANK TRANS. INCORP. TG	2 321 617	16	/	17	563 216	17
FTSC	FILTISAC CI	43	1,475	/	1,570	120	1 570
NEIC	NEI-CEDA CI	65	800	/	820	1 881	820
NSBC	NSIA BANQUE COTE D'IVOIRE	160	5,500	/	5,520	7	5 515
NTLC	NESTLE CI	100	6,100	/	6,200	218	6 200
ONTBF	ONATEL BF	207	4,550	/	4,600	2 228	4 600
ORGT	ORAGROUP TOGO	26	3,875	/	4,000	352	4 000
PALC	PALM CI	385	9,250	/	9,400	57	9 400
PRSC	TRACTAFRIC MOTORS CI	30	4,610	/	4,700	99	4 700
SAFC	SAFCA CI	30	1,025	/	1,050	5 000	1 125
SCRC	SUCRIVOIRE	470	980	/	990	2 027	990
SDCC	SODE CI	9	4,400	/	4,450	3	4 450
SDSC	BOLLORE	4	2,380	/	2,400	28 243	2 380
SEMC	CROWN SIEM CI	9 070	650	/	695	1 061	695
SGBC	SOCIETE GENERALE COTE D'IVOIRE	232	13,100	/	13,200	136	13 200
SHEC	VIVO ENERGY CI	200	885	/	900	4 620	900
SIBC	SOCIETE IVOIRIENNE DE BANQUE	88	4,300	/	4,340	2 670	4 340
SICC	SICOR CI	10	6,200	/			6 200
SIVC	AIR LIQUIDE CI	30	800	/	825	493	825
SLBC	SOLIBRA CI	182	150,000	/	164,000	177	156 000
SMBC	SMB CI	95	7,100	/	7,545	128	7 545
SNTS	SONATEL SN	37 209	15,800	/	15,865	22	15 850
SOGC	SOGB CI	88	5,910	/	5,990	1 438	5 910
SPHC	SAPH CI	46	5,250	/	5,470	2 475	5 470
STAC	SETAO CI	189	1,430	/	1,550	128	1 555
STBC	SITAB CI	20	6,000	/	6,300	24	6 300
SVOC	MOVIS CI			/			2 395
TTLC	TOTAL CI	45	2,210	/	2,240	70	2 240
TTLS	TOTAL SN	69	2,355	/	2,505	554	2 355
TTRC	TRITURAF CI-Ste en Liquidation			/			490
UNLC	UNILEVER CI	2	Marché	/			4 850
UNXC	UNIWAX CI	171	1,995	/	2,000	1 329	1 995

QUANTITES RESIDUELLES

MARCHE DES DROITS

Symbole	Titre	Quantité résiduelle à l'achat	Cours Achat / Vente	Quantité résiduelle à la vente	Cours de Référence
---------	-------	-------------------------------	---------------------	--------------------------------	--------------------

TROISIEME COMPARTIMENT - BRVM PETITES CAPITALISATIONS

Symbole	Titre	Quantité résiduelle à l'achat	Cours Achat / Vente	Quantité résiduelle à la vente	Cours de Référence
---------	-------	-------------------------------	---------------------	--------------------------------	--------------------

QUANTITES RESIDUELLES

MARCHE DES OBLIGATIONS

Symbole	Titre	Quantité résiduelle à l'achat	Cours Achat / Vente	Quantité résiduelle à la vente	Cours de Référence
BHSN.O1	DIASPORA BONDS BHS 6,25% 2019-		/ 10,700	472	10 700
FNSBC.O1	FCTC NSIA BANQUE 7 % 2020-2025	39	6,666.66 /		6 667
FTIMC.O1	FCTC TEYLIM IMMO 7 % 2021-2028		/ 10,200	950	10 200
ORGT.O2	ORAGROUP SA 7,15% 2021-2028	1 000	10,001 / 10,600	2 439	10 600
PADS.O3	PAD 6,60% 2020-2027		/		10 000
SNLC.O1	SENELEC 6,50% 2018-2025		/ 6,000	15	6 420
SNTS.O2	SONATEL 6,50% 2020-2027	52	10,000 / 10,700	135	10 700
EOM.O1	ETAT DU MALI 6.20% 2016-2023		/		3 565
EOM.O2	Etat du Mali 6.50% 2017-2024		/		6 000
EOM.O3	ETAT DU MALI 6,50 % 2018-2025		/		8 000
EOM.O4	ETAT DU MALI 6,50% 2019-2027		/		10 000
EOM.O5	ETAT DU MALI 6,50% 2020-2028		/		10 100
EOM.O6	ETAT DU MALI 6,50% 2020-2027		/ 10,700	2 490	10 700
TPNE.O1	TRESOR PUBLIC DU NIGER 6,50% 2019-2026		/ 10,700	1 963	10 700
TPNE.O2	TRESOR PUBLIC DU NIGER 6,50% 2019 - 2026		/ 10,700	4 922	10 700
TPNE.O3	TRESOR PUBLIC DU NIGER 6,5% 2020-2027		/ 10,700	4 980	10 700
TPNE.O4	TRESOR PUBLIC DU NIGER 6,30% 2021-2031		/		10 600
TPCI.O63	TPCI 5,90% 2021 -2031		/		10 000
TPCI.O64	TPCI 5,80 % 2021 - 2028		/		10 180
TPCI.O65	TPCI 5,90% 2021-2031		/		10 500
TPCI.O66	TPCI 5,90% 2021-2031		/		10 150
TPCI.O67	TPCI 5,90 % 2021-2036		/		10 025
TPCI.O68	TPCI 5,90 % 2022-2037		/		10 000
TPCI.O57	TPCI 5,80% 2020-2027		/		10 000
TPCI.O58	TPCI 5,80% 2021-2028		/		10 400
TPCI.O59	TPCI 5,90% 2021-2031		/		10 500
TPCI.O60	TPCI 5,80% 2021-2028		/		10 000
TPCI.O61	TPCI 5,90% 2021-2031		/		10 050
TPCI.O62	TPCI 5,80 % 2021 -2028		/ 10,700	2 490	10 700
TPCI.O51	TPCI 5,80% 2020-2027		/		10 150
TPCI.O52	TPCI 5,90 % 2020-2030		/ 10,700	4 990	10 700
TPCI.O53	TPCI 5,80% 2020-2027		/		10 600
TPCI.O54	TPCI 5,90% 2020-2030		/		10 300
TPCI.O55	TPCI 5,80% 2020 -2027		/ 10,500	1 890	10 500
TPCI.O56	TPCI 5,90% 2020- 2030		/		10 700
TPCI.O45	TPCI 5,80% 2020 -2027		/		10 195
TPCI.O46	TPCI 5,90% 2020 - 2030		/		10 500
TPCI.O47	TPCI 5,80% 2020 - 2027		/		10 250
TPCI.O48	TPCI 5,80% 2020- 2027		/		10 000
TPCI.O49	TPCI 5,90% 2020- 2030		/		10 085
TPCI.O50	TPCI 5,90% 2020-2030		/		10 000
TPCI.O39	TPCI 5,75% 2019 - 2026		/		10 700
TPCI.O40	TPCI 5,75% 2019-2026		/		10 200
TPCI.O41	TPCI 5,80% 2020-2027		/ 10,700	4 995	10 700
TPCI.O42	TPCI 5,90% 2020-2030		/		10 700
TPCI.O43	TPCI 5,90% 2020 - 2030		/ 10,500	1 930	10 500
TPCI.O44	TPCI 5,80% 2020 - 2027		/		10 075
TPCI.O33	TPCI 5.75% 2019-2026		/ 8,560	4 990	8 560
TPCI.O34	TPCI 6% 2019-2029	2	8,750 /		8 750

mercredi 13 avril 2022

TPCI.O35	TPCI 5,75% 2019 -2026			/	10,200	2	10 000
TPCI.O36	TPCI 5,75% 2019- 2026			/			10 180
TPCI.O37	TPCI 5,80% 2019-2026			/			10 290
TPCI.O38	TPCI 5,75% 2019-2026			/			10 150
TPCI.O27	TPCI 6% 2017-2025			/			10 250
TPCI.O28	TPCI 6% 2018 - 2026			/			10 700
TPCI.O29	TPCI 6% 2018-2026			/			10 200
TPCI.O30	TPCI 5,95% 2018-2025	1 148	7,920	/			8 216
TPCI.O31	TPCI 5,75% 2019 - 2026			/			10 230
TPCI.O32	TPCI 2,23% 2019-2026			/			10 000
TPCI.O21	TPCI 6% 2016-2028			/	10,700	978	10 700
TPCI.O22	TPCI 5.90% 2016 - 2026			/			10 000
TPCI.O23	TPCI 5.90% 2016-2026			/			10 215
TPCI.O24	TPCI 6.25% 2017-2029			/			10 700
TPCI.O25	TPCI 5,95% 2017-2024 A			/	10,250	18 001	10 220
TPCI.O26	TPCI 5,95% 2017-2024 B			/			10 050
TPBF.O9	TPBF 6,50% 2019 - 2027			/			10 700
TPBJ.O3	TPBJ 6,50% 2020-2028			/			10 000
TPCI.O16	TPCI 6.55% 2014-2022			/	10,000	16	9 800
TPCI.O17	TPCI 3% 2014-2024			/			10 000
TPCI.O19	TPCI 5.99% 2015-2025			/			10 000
TPCI.O20	TPCI 5.85% 2015-2022			/			10 000
TPBF.O13	TPBF 6,50 % 2021 - 2031			/	10,500	9 942	10 495
TPBF.O4	TPBF 6.50% 2017-2027			/			10 700
TPBF.O5	TPBF 6,50% 2017-2024			/			10 700
TPBF.O6	TPBF 6.50% 2018-2025			/	10,700	2 495	10 695
TPBF.O7	TPBF 6,50% 2018- 2025			/			10 000
TPBF.O8	TPBF 6,50% 2019-2027			/	10,500	234	10 500
EOM.O7	ETAT DU MALI 6.50% 2021-2031			/	10,700	4 987	10 700
EOS.O5	ETAT SENEGAL 6.50% 2013-2023			/			10 000
EOS.O7	ETAT SENEGAL 6.30% 2015-2025	11	10,000	/	10,500	4 999	10 500
TPBF.O10	TPBF 6,50% 2020 - 2028			/			10 000
TPBF.O11	TPBF 6,50 % 2020-2028			/			10 150
TPBF.O12	TPBF 6.50% 2021-2031			/			10 700
BIDC.O4	BIDC-EBID 6.10% 2017-2027			/			7 875
BIDC.O5	BIDC-EBID 6,40% 2019-2026			/			10 700
BIDC.O6	BIDC-EBID 6,50 % 2021-2028	16	10,300	/	10,700	75	10 500
CRRH.O1	CRRH-UEMOA 6.10% 2012-2022			/			9 925
CRRH.O2	CRRH-UEMOA 6.10% 2012-2024			/			10 000
CRRH.O3	CRRH-UEMOA 6% 2013-2023			/			10 000
CRRH.O4	CRRH-UEMOA 6% 2014-2024			/			9 975
CRRH.O5	CRRH-UEMOA 5.85% 2015-2025			/			10 000
CRRH.O6	CRRH-UEMOA 5.85% 2016-2026			/			10 230
CRRH.O7	CRRH-UEMOA 5.95% 2017-2029			/			6 667
CRRH.O8	CRRH-UEMOA 5.95% 2018-2030			/			7 500
CRRH.O9	CRRH-UEMOA 6.05% 2018-2033			/			8 000

SUKUK ET TITRES ASSIMILES

Symbole	Titre	Quantité résiduelle à l'achat	Cours Achat / Vente	Quantité résiduelle à la vente	Cours de Référence
SUKCI.S2	SUKUK CI 5.75% 2016-2023		/		10 500
SUKSN.S2	SUKUK SN 6% 2016-2026		/		10 600
SUKTG.S1	SUKUK TG 6.5% 2016-2026		/		10 500

CALENDRIER DES ASSEMBLEES GENERALES

ANNEE : 2022

Société	Nature	Date	Heure	Lieu
SGB CI	Ordinaire	06/05/2022	09:00:00	Espace Latrille Events, sis à Abidjan Commune de Cocody, aux Deux-Plateaux Boulevard Latrille
SONATEL	Mixte	28/04/2022	10:00:00	VISIOCONFERENCE, dans ses locaux situés au Technopole à Dakar
BANK OF AFRICA SN	Ordinaire	15/04/2022	09:30:00	Immeuble Elan II au 2ème Etage, Almadies, Zone 12, Route de Ngor à Dakar
BANK OF AFRICA BN	Ordinaire	13/04/2022	10:00:00	Hôtel GOLDEN TULIP à Cotonou
SICABLE	Ordinaire	07/04/2022	10:00:00	Hôtel TIAMA, à ABIDJAN
CORIS BANK INTERNATIONAL	Ordinaire	07/04/2022	09:00:00	Hôtel SOPATEL Silmandé SA, à Ouagadougou
COBANK CI	Ordinaire	05/04/2022	10:00:00	l'Hôtel Radisson Blu, sis à Abidjan Port- Bouët, route de l'Aéroport International Félix Houphouët Boigny
BANK OF AFRICA ML	Ordinaire	05/04/2022	09:30:00	Siège de la banque à l'Immeuble BANK OF AFRICA, Avenue du Mali-Quartier ACI 2000
BANK OF AFRICA CI	Ordinaire	31/03/2022	10:00:00	Salle Jewels du patronat Ivoirien (CGECI) sis à Abidjan plateau, immeuble MDE 01 BP 8666 ABIDJAN
BANK OF AFRICA NG	Ordinaire	30/03/2022	10:00:00	Centre de Formation de la BOA-NIGER (BOA-Siège)
BANK OF AFRICA BF	Ordinaire	29/03/2022	10:00:00	Salle LAICO HOTEL OUAGA 2000

L'actualité de la BRVM sur nos plateformes digitales

Infos BRVM

Pour recevoir les informations boursières par SMS, souscrivez :



Côte d'Ivoire : *430#
Bénin : *430*15#



Côte d'Ivoire : #139#
Burkina Faso : *310#



Côte d'Ivoire : *431#
Niger : *512*9#
Togo : *310#

Site web

www.brvm.org



Application Mobile

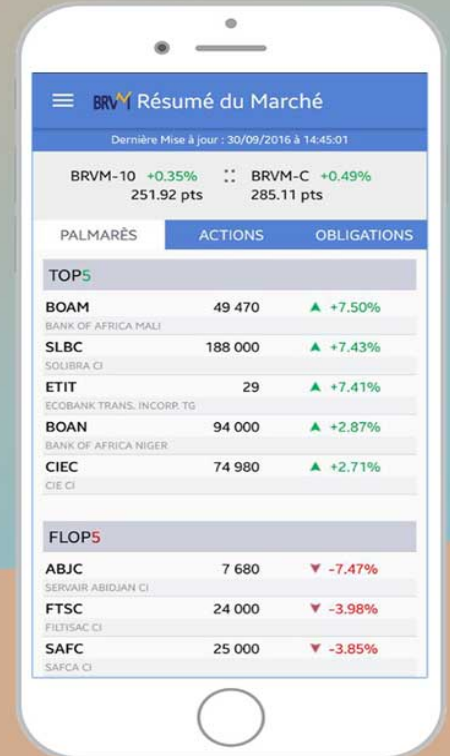

Disponible sur
 Google play

Disponible sur
 App Store

Nous suivre sur :



BULLETIN OFFICIEL

OPCVM: FONDS COMMUNS DE PLACEMENT ET SOCIÉTÉS D'INVESTISSEMENT A CAPITAL VARIABLE



mercredi 13 avril 2022

Sociétés de gestion	Dépositaire	OPCVM	Catégorie	Origine	Valeur Liquidative						
					Précédente		Actuelle		Variation		
					Valeur	Date	Valeur	Date	Origine	Précédent	
QUOTIDIENNES											
AFRICABOURSE ASSET MANAGEMENT	AFRICABOURSE SA	FCP AAM CAPITAL SUR	OCT	5 000	7 741,70	11/04/2022	ND	ND	10/10/2012	-	-
		FCP AAM EPARGNE CROISSANCE	D	5 000	7 720,35	11/04/2022	ND	ND	19/11/2012	-	-
		FCP AAM OBLIGATIS	OMLT	5 000	8 327,84	11/04/2022	ND	ND	12/09/2012	-	-
AFRICAM SA	SBIF	FCP AAM EPARGNE ACTION	A	5 000	5 579,59	11/04/2022	ND	ND	16/01/2017	-	-
		FCP EXPANSIO	D	5 000	9 544,20	08/04/2022	ND	ND	01/01/2013	-	-
		FCP SECURITAS	OMLT	5 000	7 058,37	08/04/2022	ND	ND	01/01/2013	-	-
		FCP VALORIS	A	5 000	8 390,74	08/04/2022	ND	ND	01/01/2013	-	-
AFRICAIN DE GESTION D'ACTIFS	SGI AGI	FCP CAPITAL PLUS	D	1 000	1 269,68	11/04/2022	1 271,76	12/04/2022	11/03/2019	27,18%	0,16%
		FCP CONFORT PLUS	OMLT	1 000	1 202,89	11/04/2022	1 203,05	12/04/2022	11/03/19	20,31%	0,013%
		FCP ATLANTIQUE CROISSANCE	D	5 000	5 076,97	07/04/2022	ND	ND	30/05/2015	-	-
ATLANTIC ASSET MANAGEMENT	ATLANTIQUE FINANCE	FCP ATLANTIQUE LIQUIDITE	OCT	5 000	5 705,88	07/04/2022	ND	ND	12/07/2019	-	-
		FCP ATLANTIQUE ACTIONS	A	5 000	6 837,67	07/04/2022	ND	ND	25/10/2019	-	-
		FCP ATLANTIQUE SERENITE	OMLT	5 000	5 814,35	07/04/2022	ND	ND	12/07/2019	-	-
		FCP ATLANTIQUE HORIZON	D	5 000	6 695,79	07/04/2022	ND	ND	25/10/2019	-	-
		FCP ATLANTIQUE SECURITE	OMLT	5 000	6 144,37	07/04/2022	ND	ND	30/05/2015	-	-
		FCP CAPITAL CROISSANCE	D	10 000	ND	24/02/2022	ND	25/02/2022			
BNI GESTION	BNI FINANCES	OBLIG SECURITE	OMLT	10 000	9 405,56	25/02/2022	ND	ND	06/06/2014	-	-
		FCP DYNAMIC SAVINGS	A	10 000	ND	24/02/2022	ND	25/02/2022			
		FCP Emergence	D	5 000	7 243,29	11/04/2022	ND	ND	Feb. 2010	-	-
BOA ASSET MANAGEMENT	BOA CAPITAL SECURITIES	FCP Tresor Monea	OCT	25 000 000	35 376 554,80	11/04/2022	ND	ND	Dec. 2013	-	-
		FCP "BRM DYNAMIQUE"	D	10 000	12 923,13	08/09/2014	ND	ND	12/03/2009	-	-
BRM ASSET MANAGEMENT	BRM	FCP "BRM OBLIGATAIRE"	D	10 000	12 057,50	17/10/2014	ND	ND	12/03/2009	-	-
		FCP ACTIONS PHARMACIE	D	1 000	1 008,90	11/04/2022	1 006,95	12/04/2022	25/07/14	0,69%	-0,19%
		FCP AL BARAKA	A	1 000	1 136,76	11/04/2022	1 136,73	12/04/2022	01/03/17	13,67%	0,00%
		FCP AL BARAKA 2	D	1 000	1 157,58	11/04/2022	1 157,44	12/04/2022	25/01/18	15,74%	-0,01%
		FCP ASSUR SENEGAL	D	1000000	1 201 676,57	11/04/2022	1 201 416,93	12/04/2022	06/07/14	20,14%	-0,02%
		FCP PLACEMENT AVANTAGE	D	1 000	1 534,94	11/04/2022	1 533,55	12/04/2022	29/03/13	53,36%	-0,09%
		FCP PLACEMENT CROISSANCE	A	1 000	1 340,28	11/04/2022	1 340,39	12/04/2022	29/03/13	34,04%	0,01%
		FCP POSTEFINANCES HORIZON	D	1 000	1 890,81	11/04/2022	1 888,02	12/04/2022	27/06/09	88,80%	-0,15%
		FCP PLACEMENT QUETUDE	OMLT	1 000	1 517,90	11/04/2022	1 515,44	12/04/2022	29/03/13	51,54%	-0,16%
		FCP LIQUIDITE-OPTIMUM	OMLT	10000	11 889,15	11/04/2022	11 869,41	12/04/2022	01/10/17	18,69%	-0,166%
		FCP BNDE VALEURS	A	1 000	1 171,98	11/04/2022	1 170,80	12/04/2022	02/09/16	17,08%	-0,101%
CORIS ASSET MANAGEMENT	CORIS BOURSE	FCP CORIS ACTIONS	A	5 000	7 267,83	07/04/2022	ND	ND	11/11/2014	-	-
		FCP ASSURANCES	OCT	5 000	5 308,31	07/04/2022	ND	ND	22/11/2019	-	-
		FCP CORIS PERFORMANCE	D	5 000	7 516,02	07/04/2022	ND	ND	11/11/2014	-	-
NSIA AM	UBA CI	NSIA FONDS DIVERSIFIE	D	5 000	5 615,02	11/04/2022	5 635,53	12/04/2022	03/12/2018	12,30%	0,37%
		AUREORE OPPORTUNITES	A	5 000	6 036,38	11/04/2022	6 067,58	12/04/2022	08/03/2019	21,35%	0,52%
OAM S.A	SGI TOGO	FCP-1 OPTI PLACEMENT	A	5 000	20 322,40	30/03/2022	ND	ND	01/02/2002	-	-
		FCP-2 OPTI REVENU	OMLT	5 000	7 984,24	30/03/2022	ND	ND	01/02/2002	-	-
		FCP-3 OPTI CAPITAL	D	5 000	18 857,14	30/03/2022	ND	ND	24/01/2003	-	-
SOGESPAR	SOGEBOURSE	FCP SOGEAVENIR	D	500	1 806,00	11/04/2022	1 805,00	12/04/2022	01/10/2002	261,00%	-0,06%
		FCP SOGEDEFI	D	4 888	4 221,00	11/04/2022	4 230,00	12/04/2022	23/12/2014	-13,46%	0,21%
		FCP SOGEDYNAMIQUE	A	4 888	4 397,00	11/04/2022	4 411,00	12/04/2022	23/12/2014	-9,76%	0,32%
		FCP SOGELIQUID	M	10 000 000	10 834 030,00	11/04/2022	10 824 478,00	12/04/2022	16/06/2020	8,24%	-0,09%
		FCP SOGEPRIVILLEGE	D	4 888	4 255,00	11/04/2022	4 254,00	12/04/2022	23/12/2014	-12,97%	-0,02%
		FCP SOGESECURITE	OMLT	4 888	5 263,00	11/04/2022	5 246,00	12/04/2022	23/12/2014	7,32%	-0,32%
		FCP SOGEVALOR	A	1 000	3 699,00	11/04/2022	3 702,00	12/04/2022	04/06/2002	270,20%	0,08%
		FCP SOAGA EPARGNE ACTIVE	D	10 000	11 226,96	11/04/2022	11 226,43	12/04/2022	28/10/2016	12,26%	0,03%
SOAGA-SA	SGI-BOA CAPITAL SECURITIES	SICAV Abdou DIOUF	D	10 000 000	15 376 609,56	11/04/2022	15 406 140,19	12/04/2022	01/12/2003	54,06%	0,19%
		FCP SOAGA EPARGNE ACTIONS	A	5 000	9 026,30	11/04/2022	8 995,37	12/04/2022	11/03/2020	79,91%	-0,34%
		FCP SOAGA EPARGNE SERENITE	OMLT	10 000	13 837,03	11/04/2022	13 824,47	12/04/2022	28/10/2016	38,24%	-0,09%
		FCP ENKO CAPITAL GARANTI	D	10 000	13 719,41	11/04/2022	10 091/1937	12/04/2022	21/09/2020	37,69%	0,36%
ENKO CAPITAL WEST AFRICA	SOCIETE GENERALE COTE D'IVOIRE	FCP PATRIMOINE	OMLT	10 000	11 050,64	11/04/2022	11 052,18	12/04/2022	18/10/2020	10,52%	0,01%
		FCP SAPHIR DYNAMIQUE	D	5 000	5 833,15	11/04/2022	5 837,83	12/04/2022	28/08/2017	16,76%	0,08%
SAPHIR ASSET MANAGEMENT	SGI BENIN	FCP SAPHIR QUETUDE	OMLT	5 000	6 375,31	11/04/2022	6 359,44	12/04/2022	28/08/2017	27,19%	-0,25%
WAFI CAPITAL S.A.	SGI AGI BENIN	SICAV WAFI CAPITAL	D	10 000	8 949,35	11/04/2022	ND	ND	05/06/2020	-	-
SGO MALI FINANCES	SGI MALI SA	FCP NYESIGUI	D	10 000	12 043,74	31/03/2022	ND	ND	01/07/2018	-	-
HEBDOMADAIRES											
BNI GESTION	BNI FINANCES	FCP INITIATIVES SOLIDARITE	D	5 000	4 170,58	31/12/2021	4 766,28	18/02/2022	22/05/2013	-4,67%	14,28%
		FCPE SODEFOR	D	2 500	5 972,42	31/12/2021	6 879,08	18/02/2022	18/12/2009	175,16%	15,18%
		FCP PAM ACTIONS	A	10 000	10 631,10	12/08/2021	10 765,75	19/08/2021	13/12/2017	7,66%	1,27%
PhoenixAfrica Asset Management	Phoenix Capital Management	FCP PAM DIVERSIFIE EQUILIBRE	D	10 000	11 764,03	12/08/2021	11 844,04	19/08/2021	13/12/2017	18,44%	0,68%
		FCP PAM DIVERSIFIE OBLIGATIONS	D	10 000	12 086,52	12/08/2021	12 097,52	19/08/2021	13/12/2017	20,98%	0,09%
		FCP Global Investors	D	25 000	29 877,05	01/04/2022	29 772,13	08/04/2022	Dec. 2012	19,09%	-0,35%
BOA ASSET MANAGEMENT	BOA CAPITAL SECURITIES	FCP Boa Obligations	OMLT	10 000	12 014,34	01/04/2022	12 024,95	08/04/2022	Mars. 2017	20,25%	0,09%
		FCP Boa Actions	A	10 000	11 895,77	01/04/2022	11 838,61	08/04/2022	Juil. 2017	18,39%	-0,48%
		FCP Boa Rendement	OMLT	25 000 000	32 459 149,73	01/04/2022	32 487 581,08	08/04/2022	Dec. 2017	29,95%	0,09%
NSIA AM	UBA CI	EVOLUTIS	D	5 000	4 406,24	01/04/2022	4 393,32	08/04/2022	16/12/2019	-12,13%	-0,29%
BRM ASSET MANAGEMENT	IMPAXIS	FCP "SDE"	D	1 000	2 083,36	05/09/2014	ND	ND	14/03/2011	-	-
CGF GESTION	CGF BOURSE	FCPCR SONATEL	D	1 000	6 780,52	01/04/2022	6 808,78	08/04/2022	19/02/2004	580,88%	0,42%
		FCPE FORCE PAD	D	1 000	1 747,59	31/03/2022	1 751,14	07/04/2022	16/02/2014	75,11%	0,20%
		FCPE SINI GNESIGUI	D	1 000	1 464,26	06/04/2022	1 465,32	13/04/2022	25/02/2014	46,53%	0,07%
		FCP EXPAT	OMLT	1 000	1 122,73	31/03/2022	1 122,53	07/04/2022	20/03/2019	12,25%	-0,02%
		FCP CAPITAL RETRAITE	D	1 000	1 142,64	06/04/2022	1 141,26	13/04/2022	20/03/2019	14,13%	-0,12%
		FCP RENTE PERPETUELLE	D	1 000	1 101,12	06/04/2022	1 099,40	13/04/2022	20/03/2019	9,94%	-0,16%
		FCP WALO	A	1 000	1 087,42	22/03/2021	1 091,92	29/03/2021	26/03/2019	9,19%	0,41%
		FCP DJOLOF	OMLT	1 000	1 142,53	05/04/2022	1 141,27	12/04/2022	26/03/2019	14,13%	-0,11%
		FCP DIASPORA	D	1 000	1 148,76	05/04/2022	1 147,45	12/04/2022	19/03/2019	14,74%	-0,11%
		FCP IFC-BOAD	OMLT	100 000	123 693,84	04/04/2022	123 771,59	11/04/2022	01/01/2018	23,77%	0,06%
		FCPE DP WORLD DAKAR	D	1 000	1 213,56	05/04/2022	1 213,66	12/04/2022	04/10/2016	21,37%	0,01%
		FCP ECOBANK UEMOA DIVERSIFIE	D	5 000	7 468,00	23/03/2022	7 522,00	30/03/2022	19/09/2007	50,44%	0,72%
		FCP ECOBANK UEMOA OBLIGATAIRE	OMLT	20 000 000	21 827 492,00	23/03/2022	21 841 493,00	30/03/2022	01/01/2018	59,03%	0,06%
		FCP ECOBANK UEMOA RENDEMENT	OMLT	1 000 000	1 600 493,00	23/03/2022	1 610 579,00	30/03/2022	10/10/2007	61,06%	0,63%
FCP ECOBANK ACTIONS UEMOA	A	5 000	3 810,00	23/03/2022	3 882,00	30/03/2022	20/04/2016	-22,36%	1,89%		
BRIDGE ASSET MANAGEMENT	BRIDGE SECURITIES	FCP BRIDGE CONFORT	OMLT	5 000	5 601,00	24/12/2021	5 608,00	31/12/2021	01/10/2019	12,16%	0,12%
BRIDGE ASSET MANAGEMENT	BRIDGE SECURITIES	FCP BRIDGE PROSPERITE	D	5 000	5 258,00	24/12/2021	5 252,00	31/12/2021	13/03/2018	5,04%	-0,11%
BRIDGE ASSET MANAGEMENT	BRIDGE SECURITIES	FCP BRIDGE INSTITUTIONNEL	D	25 000 000	26 735 790,00	24/12/2021	26 736 782,00	31/12/2021	02/11/2017	6,95%	0,00%
SGO MALI FINANCES	SGI MALI SA	FCPE ORANGE MALI	D	10 000	27 441,90	23/03/2022	27 487,60	30/03/2022	03/09/2012	174,88%	0,17%
SGO MALI FINANCES	SGI MALI SA	FCP TOUNKARANKE	OMLT	100 000	110 373,58	23/03/2022	110 687,18	30/03/2022	01/07/2018	10,687%	0,284%