

<b>BRVM 10</b>	<b>167,54</b>
Variation Jour	↑ 0,18 %
Variation annuelle	↑ 9,14 %



# BULLETIN OFFICIEL DE LA COTE

N° 65

vendredi 1 avril 2022

Site : www.brvm.org

<b>BRVM Composite</b>	<b>218,81</b>
Variation Jour	↓ -0,24 %
Variation annuelle	↑ 8,17 %

Evolution des indices

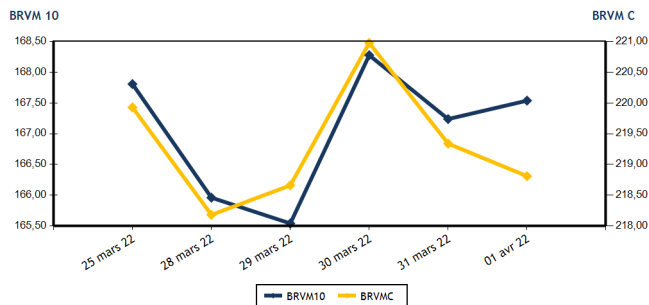

Volumes et valeurs transigés

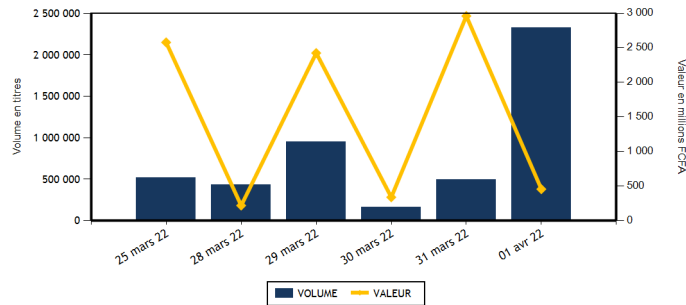

Actions	Niveau	Evol. Jour
Capitalisation boursière (FCFA)(Actions & Droits)	6 586 647 456 509	-0,24 %
Volume échangé (Actions & Droits)	2 317 940	716,70 %
Valeur transigée (FCFA) (Actions & Droits)	359 019 607	-58,24 %
Nombre de titres transigés	42	0,00 %
Nombre de titres en hausse	15	15,38 %
Nombre de titres en baisse	17	-5,56 %
Nombre de titres inchangés	10	-9,09 %

Obligations	Niveau	Evol. Jour
Capitalisation boursière (FCFA)	7 635 118 491 512	-0,09 %
Volume échangé	9 526	-95,46 %
Valeur transigée (FCFA)	97 163 500	-95,38 %
Nombre de titres transigés	2	-77,78 %
Nombre de titres en hausse	1	-50,00 %
Nombre de titres en baisse	0	-100,00 %
Nombre de titres inchangés	1	-83,33 %

**PLUS FORTES HAUSES**

Titres	Cours	Evol. Jour	Evol. annuelle
SICOR CI (SICC)	6 000	6,57 %	17,19 %
CROWN SIEM CI (SEMC)	720	5,88 %	-5,88 %
TOTAL SN (TTLS)	2 640	5,60 %	33,67 %
TOTAL CI (TTLC)	2 410	4,78 %	14,76 %
SMB CI (SMBC)	7 400	4,23 %	7,25 %

**PLUS FORTES BAISES**

Titres	Cours	Evol. Jour	Evol. annuelle
BICI CI (BICC)	6 000	-6,18 %	-18,92 %
AIR LIQUIDE CI (SIVC)	840	-5,62 %	-6,15 %
SOLIBRA CI (SLBC)	155 000	-5,49 %	-0,64 %
BOLLORE (SDSC)	2 300	-4,17 %	-10,51 %
BANK OF AFRICA SENEGAL (BOAS)	2 500	-2,91 %	6,38 %

**INDICES SECTORIELS**

Base = 100 au 14 juin 1999	Nombre de sociétés	Valeur	Evol. Jour	Evol. annuelle	Volume	Valeur	PER moyen
BRVM - INDUSTRIE	12	118,97	-1,48 %	8,05 %	11 350	47 822 065	40,00
BRVM - SERVICES PUBLICS	4	515,88	-0,85 %	14,93 %	9 966	107 005 445	8,72
BRVM - FINANCES	15	79,35	0,34 %	2,88 %	2 270 505	99 116 327	10,63
BRVM - TRANSPORT	2	557,69	-4,10 %	-10,36 %	1 711	4 174 700	9,31
BRVM - AGRICULTURE	5	284,03	-0,23 %	16,74 %	13 444	80 221 555	18,22
BRVM - DISTRIBUTION	7	439,97	1,76 %	7,99 %	10 830	20 491 935	27,79
BRVM - AUTRES SECTEURS	1	1 727,43	1,45 %	91,78 %	134	187 580	8,11
BRVM - PETITES CAPITALISATIONS	-	-	-	-	-	-	-

Indicateurs	1er et 2è Comp.	BRVM PC
PER moyen du marché	12,67	
Taux de rendement moyen du marché	5,35	
Taux de rentabilité moyen du marché	6,62	
Nombre de sociétés cotées	46	
Nombre de lignes obligataires	98	
Volume moyen annuel par séance	1 762 949,00	
Valeur moyenne annuelle par séance	1 905 450 392,57	

Indicateurs	1er et 2è Comp.	BRVM PC
Ratio moyen de liquidité	32,93	
Ratio moyen de satisfaction	49,70	
Ratio moyen de tendance	150,93	
Ratio moyen de couverture	66,25	
Taux de rotation moyen du marché	0,22	
Prime de risque du marché	2,00	
Nombre de SGI participantes	28	

**Définitions**

Volume moyen annuel par séance = Valeur annuel échangé / nombre de séances  
 Valeur moyenne annuelle par séance = Valeur annuelle échangée / nombre de séances  
 Ratio moyen de liquidité = Moyenne des ratios de liquidité (Titres échangés / Volume des ordres de vente)  
 Ratio moyen de satisfaction = Moyenne des ratios de satisfaction (Titres échangés / Volume des ordres d'achat)  
 Ratio moyen de tendance = Moyenne des ratios de tendance (Volume des ordres d'achat / Volume des ordres de vente)  
 Ratio moyen de couverture = Moyenne des ratios de couverture (Volume des ordres de vente / Volume des ordres d'achat)

Taux moyen de rotation = moyenne des taux de rotation des actions cotées (volume transigé / capi flottante)  
 PER moyen du marché = moyenne des PER des actions cotées ayant un PER positif  
 Taux de rendement moyen = moyenne des taux de rendement des actions cotées ayant distribué un dividende  
 Taux de rentabilité moyen = moyenne des taux de rentabilité des actions cotées  
 Prime de risque du marché = (1 / le PER moyen du marché) - le taux de référence actuel des emprunts d'Etat



BRVM - BOURSE REGIONALE DES VALEURS MOBILIERES  
 BRVM - Société Anonyme au capital de 3.062.040.000 CFA - RC : CI - ABJ - 1997 - B - 208435 - CC : 9819725 - E  
 Siège Social : Abidjan - CÔTE D'IVOIRE. Adresse : 18, Rue Joseph ANOMA (Rue des Banques) - Abidjan  
 Tél : +225 20 32 66 85 / 86, Fax : +225 20 32 66 84, Mail : brvm@brvm.org, Site Web : www.brvm.org

**MARCHE DES ACTIONS**

Symbole	Titre	Cours Précédent	Cours du jour		Variation jour	Séance de cotation		Cours Référence	Variation de l'année précédente	Dernier dividende payé		Rdt. Net	PER
			Ouv.	Clôt.		Volume	Valeur			Montant net	Date		
<b>SECTEUR - INDUSTRIE</b>		<b>118,97</b>	<b>points</b>		<b>-1,48 %</b>								
CABC	SICABLE CI	1 105	1 130	1 105	0,00 %	220	247 400	1 105	8,87 %	133,00	2-août-21	12,04 %	163,15
FTSC	FILTISAC CI	1 550	1 600	1 560	0,65 %	2 511	3 874 910	1 560	-7,14 %	235,00	30-juil.-21	15,06 %	6,19
NEIC	NEI-CEDA CI	800	800	810	1,25 %	777	622 500	810	29,60 %	9,00	28-juin-01		12,91
NTLC	NESTLE CI	6 750	6 750	6 790	0,59 %	363	2 404 130	6 790	47,45 %	363,67	30-juil.-21	5,36 %	7,17
SEMC	CROWN SIEM CI	680	675	720	5,88 %	77	54 450	720	-5,88 %	14,40	28-déc.-21	2,00 %	24,62
SIVC	AIR LIQUIDE CI	890	890	840	-5,62 %	1 138	1 011 570	840	-6,15 %	63,00	29-sept.-17		
SLBC	SOLIBRA CI	164 000	155 000	155 000	-5,49 %	10	1 550 000	155 000	-0,64 %	2 736,00	3-août-21	1,77 %	14,56
SMBC	SMB CI	7 100	7 250	7 400	4,23 %	4 769	35 092 755	7 400	7,25 %	810,00	15-juil.-21	10,95 %	6,14
STBC	SITAB CI	6 450	NC	NC	0,00 %			6 450	4,37 %	436,12	2-juil.-21	6,76 %	13,56
TTRC	TRITURAF CI-Ste en Liquidation	490	SP	SP	0,00 %			490	0,00 %	1 440,00	19-juil.-02		
UNLC	UNILEVER CI	4 850	NC	NC	0,00 %			4 850	-0,82 %	1 233,00	9-juil.-12		
UNXC	UNIWAX CI	2 000	2 000	1 990	-0,50 %	1 485	2 964 350	1 990	-0,50 %	18,00	16-juil.-21	0,90 %	111,67
<b>TOTAL</b>						<b>11 350</b>	<b>47 822 065</b>						<b>40,00</b>
<b>SECTEUR - SERVICES PUBLICS</b>		<b>515,88</b>	<b>points</b>		<b>-0,85 %</b>								
CIEC	CIE CI	2 495	2 495	2 495	0,00 %	571	1 422 935	2 495	31,66 %	167,14	14-juil.-21	6,70 %	8,64
ONTBF	ONATEL BF	4 980	4 980	4 950	-0,60 %	3 455	17 138 225	4 950	25,48 %	399,56	1-juin-21	8,07 %	10,84
SDCC	SODE CI	4 495	4 375	4 400	-2,11 %	398	1 749 425	4 400	2,44 %	337,50	27-juil.-21	7,67 %	9,19
SNTS	SONATEL SN	15 800	15 700	15 650	-0,95 %	5 542	86 694 860	15 650	11,99 %	1 225,00	17-mai-21	7,83 %	6,20
<b>TOTAL</b>						<b>9 966</b>	<b>107 005 445</b>						<b>8,72</b>
<b>SECTEUR - FINANCES</b>		<b>79,35</b>	<b>points</b>		<b>0,34 %</b>								
BICC	BICI CI	6 395	6 300	6 000	-6,18 %	46	282 200	6 000	-18,92 %	50,00	6-juil.-21	0,83 %	21,40
BOAB	BANK OF AFRICA BN	6 615	6 655	6 615	0,00 %	186	1 233 265	6 615	24,81 %	436,00	20-mai-21	6,59 %	8,05
BOABF	BANK OF AFRICA BF	5 900	6 000	6 000	1,69 %	592	3 552 000	6 000	-3,23 %	370,00	3-mai-21	6,17 %	6,21
BOAC	BANK OF AFRICA CI	5 395	5 395	5 600	3,80 %	86	468 275	5 600	-4,36 %	315,00	12-mai-21	5,63 %	7,88
BOAM	BANK OF AFRICA ML	1 400	1 400	1 400	0,00 %	3 785	5 314 425	1 400	-5,72 %	271,00	15-mai-19		12,23
BOAN	BANK OF AFRICA NG	6 595	6 595	6 590	-0,08 %	892	5 881 910	6 590	29,22 %	429,66	6-mai-21	6,52 %	9,12
BOAS	BANK OF AFRICA SENEGAL	2 575	2 590	2 500	-2,91 %	3 005	7 673 870	2 500	6,38 %	161,01	1-juin-21	6,44 %	5,42
CBIBF	CORIS BANK INTERNATIONAL	10 000	9 995	9 800	-2,00 %	35	345 000	9 800	-6,67 %	406,00	6-juil.-21	4,14 %	6,74
ECOC	ECOBANK COTE D'IVOIRE	5 050	5 050	5 140	1,78 %	4 040	20 505 070	5 140	7,42 %	294,30	6-mai-21	5,73 %	8,25
ETIT	ECOBANK TRANS. INCORP. TG	17	17	17	0,00 %	2 254 316	38 153 322	17	-5,56 %	1,21	28-avr.-17		1,59
NSBC	NSIA BANQUE COTE D'IVOIRE	5 800	5 800	5 800	0,00 %	48	278 400	5 800	-6,22 %	77,69	27-juil.-20	1,34 %	19,92
ORGT	ORAGROUP TOGO	3 900	3 900	3 900	0,00 %	681	2 655 700	3 900	-6,92 %	59,52	17-juil.-20	1,53 %	28,68
SAFC	SAFCA CI	1 080	1 080	1 080	0,00 %	102	110 160	1 080	27,06 %	23,04	29-juil.-11		
SGBC	SOCIETE GENERALE COTE D'IVOIRE	13 000	13 105	13 400	3,08 %	97	1 292 415	13 400	26,47 %	368,30	30-juin-21	2,75 %	6,18
SIBC	SOCIETE IVOIRIENNE DE BANQUE	4 360	4 365	4 360	0,00 %	2 594	11 370 315	4 360	9,41 %	360,00	23-juil.-21	8,26 %	7,20
<b>TOTAL</b>						<b>2 270 505</b>	<b>99 116 327</b>						<b>10,63</b>
<b>SECTEUR - TRANSPORT</b>		<b>557,69</b>	<b>points</b>		<b>-4,10 %</b>								
SDSC	BOLLORE	2 400	2 495	2 300	-4,17 %	1 711	4 174 700	2 300	-10,51 %	100,00	11-août-21	4,35 %	9,31
SVOC	MOVIS CI	2 395	SP	SP	0,00 %			2 395	0,00 %	270,00	5-juil.-99		

TOTAL

1 711

4 174 700

9,31

**MARCHE DES ACTIONS**

Symbole	Titre	Cours Précédent	Cours du jour		Variation jour	Séance de cotation		Cours Référence	Variation de l'année précédente	Dernier dividende payé		Rdt. Net	PER
			Ouv.	Clôt.		Volume	Valeur			Montant net	Date		
<b>SECTEUR - AGRICULTURE</b>		<b>284,03</b>	<b>points</b>		<b>↓</b>	<b>-0,23 %</b>							
PALC	PALM CI	9 300	9 250	9 400	1,08 %	1 690	15 781 470	9 400	34,48 %	102,51	27-août-21	1,09 %	41,26
SCRC	SUCRIVOIRE	1 010	1 030	1 030	1,98 %	1 190	1 226 200	1 030	7,29 %	40,50	20-août-21	3,93 %	11,29
SICC	SICOR CI	5 630	6 000	6 000	6,57 %	17	102 000	6 000	17,19 %	1 919,00	25-sept.-00		3,64
SOGC	SOGB CI	6 100	6 005	5 995	-1,72 %	10 105	60 789 635	5 995	19,90 %	250,00	15-juil.-21	4,17 %	16,92
SPHC	SAPH CI	5 285	5 285	5 250	-0,66 %	442	2 322 250	5 250	1,06 %	132,30	24-août-21	2,52 %	17,97
<b>TOTAL</b>						<b>13 444</b>	<b>80 221 555</b>						<b>18,22</b>
<b>SECTEUR - DISTRIBUTION</b>		<b>439,97</b>	<b>points</b>		<b>↑</b>	<b>1,76 %</b>							
ABJC	SERVAIR ABIDJAN CI	1 810	1 810	1 810	0,00 %	450	814 500	1 810	3,43 %	164,96	30-sept.-19		
BNBC	BERNABE CI	2 300	2 295	2 295	-0,22 %	36	82 620	2 295	5,52 %	45,00	19-juil.-19		24,13
CFAC	CFAO MOTORS CI	1 150	1 120	1 145	-0,43 %	1 265	1 437 410	1 145	-3,78 %	22,15	15-juil.-21	1,93 %	54,95
PRSC	TRACTAFRIC MOTORS CI	4 710	4 750	4 700	-0,21 %	603	2 849 800	4 700	11,90 %	162,90	2-sept.-21	3,47 %	25,83
SHEC	VIVO ENERGY CI	925	925	920	-0,54 %	3 480	3 221 965	920	6,98 %	63,90	26-nov.-20	6,95 %	
TTLC	TOTAL CI	2 300	2 375	2 410	4,78 %	4 606	11 097 500	2 410	14,76 %	109,31	27-sept.-21	4,54 %	19,84
TTLS	TOTAL SN	2 500	2 505	2 640	5,60 %	390	988 140	2 640	33,67 %	223,60	30-juil.-21	8,47 %	14,18
<b>TOTAL</b>						<b>10 830</b>	<b>20 491 935</b>						<b>27,79</b>
<b>AUTRES SECTEURS</b>		<b>1 727,43</b>	<b>points</b>		<b>↑</b>	<b>1,45 %</b>							
STAC	SETAO CI	1 380	1 400	1 400	1,45 %	134	187 580	1 400	91,78 %	66,15	16-juil.-21	4,73 %	8,11
<b>TOTAL</b>						<b>134</b>	<b>187 580</b>						<b>8,11</b>
<b>TOTAL - Marché des actions</b>						<b>2 317 940</b>	<b>359 019 607</b>						

**MARCHE DES DROITS**

Symbole	Titre	Cours Précédent	Cours du jour		Variation jour	Séance de cotation		Cours Référence	Variation depuis l'origine	Parité	Periode de négociation	
			Ouv.	Clôt.		Volume	Valeur				Début	fin
<b>TOTAL</b>												
<b>TOTAL - Marché des droits</b>												

**TROISIEME COMPARTIMENT - BRVM PETITES CAPITALISATIONS**

Symbole	Titre	Cours Précédent	Cours du jour		Variation jour	Séance de cotation		Cours Référence	Variation depuis l'origine
			Ouv.	Clôt.		Volume	Valeur		
<b>TOTAL</b>									
<b>TOTAL - 3ème Compartiment - BRVM PC</b>									

**Légende:**  
 (d) Ex-dividende (d) Variation par rapport au cours de référence  
 Cours du jour: Ouv.: Ouverture Clôt.: Clôture Moy.: Moyen  
 Mentions: NC: Non Coté Ex-c: Ex-coupon Ex-d: Ex-droit SP: Suspendu Val-T: Valeur Théorique  
 PER = Cours / BNPA selon les données disponibles Rdt. Net: Rendement net (DNPA / Cours)  
 Comp.: 1 - Premier Compartiment 2 - Second Compartiment 3 - Compartiment de croissance  
 Ratio de liquidité = Titres échangés / Volume des ordres de vente  
 : Progression de l'indice sectoriel : Stabilité de l'indice sectoriel : Recul de l'indice sectoriel

MARCHE DES OBLIGATIONS

Symbole	Titre	Valeur nominale	Cours Précédent	Cours du jour	Cours Référence	Séance de cotation Volume Valeur	Coupon couru	Coupon d'intérêt Période Montant net	Eché.	Type Amort
<b>OBLIGATIONS D'ETAT</b>										
EOM.01	ETAT DU MALI 6.20% 2016-2023	3 332	3 565	NC	3 565.24		177,15	A 206,58	23-mai-22	ACD
EOM.02	Etat du Mali 6.50% 2017-2024	6 000	6 000	NC	6 000		369,70	A 390,00	20-avr.-22	AC
EOM.03	ETAT DU MALI 6,50 % 2018-2025	8 000	8 000	NC	8 000		316,99	A 650,00	5-oct.-22	AC
EOM.04	ETAT DU MALI 6,50% 2019-2027	10 000	10 000	NC	10 000		468,36	A 650,00	12-juil.-22	AC
EOM.05	ETAT DU MALI 6,50% 2020-2028	10 000	10 000	NC	10 000		8,90	A 650,00	27-mars-23	ACD
EOM.06	ETAT DU MALI 6,50% 2020-2027	10 000	10 600	NC	10 600		217,26	A 650,00	30-nov.-22	AC
EOM.07	ETAT DU MALI 6.50% 2021-2031	10 000	10 600	NC	10 600		623,29	A 650,00	16-avr.-22	AC
EOS.05	ETAT SENEGAL 6.50% 2013-2023	10 000	10 000	NC	10 000		111,33	S 325,00	29-juil.-22	ACD
EOS.07	ETAT SENEGAL 6.30% 2015-2025	10 000	10 700	NC	10 700		219,21	S 312,41	25-mai-22	ACD
TPBF.O10	TPBF 6,50% 2020 - 2028	10 000	10 000	NC	10 000		21,20	S 325,00	20-sept.-22	ACD
TPBF.O11	TPBF 6,50 % 2020-2028	10 000	10 150	NC	10 150		147,24	S 325,00	9-juil.-22	ACD
TPBF.O12	TPBF 6.50% 2021-2031	10 000	10 700	NC	10 700		12,36	S 325,00	25-sept.-22	ACD
TPBF.O13	TPBF 6,50 % 2021 - 2031	10 000	10 500	NC	10 500		152,62	S 325,00	6-juil.-22	ACD
TPBF.O4	TPBF 6.50% 2017-2027	10 000	10 700	NC	10 700		106,85	S 322,33	31-juil.-22	ACD
TPBF.O5	TPBF 6,50% 2017-2024	10 000	10 700	NC	10 700		166,07	S 325,00	29-juin-22	ACD
TPBF.O6	TPBF 6.50% 2018-2025	10 000	10 700	NC	10 700		208,36	S 324,11	5-juin-22	ACD
TPBF.O7	TPBF 6,50% 2018- 2025	10 000	10 000	NC	10 000		245,99	S 325,00	15-mai-22	AC
TPBF.O8	TPBF 6,50% 2019-2027	10 000	10 500	NC	10 500		260,00	S 322,33	6-mai-22	ACD
TPBF.O9	TPBF 6,50% 2019 - 2027	10 000	10 700	NC	10 700		312,50	S 325,00	8-avr.-22	ACD
TPBJ.O3	TPBJ 6,50% 2020-2028	10 000	10 000	NC	10 000		390,00	A 650,00	25-août-22	AC
TPCI.O16	TPCI 6.55% 2014-2022	10 000	9 800	NC	9 800		567,07	A 655,00	20-mai-22	ACD
TPCI.O17	TPCI 3% 2014-2024	10 000	10 000	NC	10 000		84,89	S 150,00	19-juin-22	ACD
TPCI.O19	TPCI 5.99% 2015-2025	10 000	10 000	NC	10 000		528,43	A 599,00	14-mai-22	ACD
TPCI.O20	TPCI 5.85% 2015-2022	10 000	10 000	NC	10 000		286,07	S 292,50	5-avr.-22	ACD
TPCI.O21	TPCI 6% 2016-2028	10 000	10 700	NC	10 700		588,49	A 600,00	8-avr.-22	ACD
TPCI.O22	TPCI 5.90% 2016 - 2026	10 000	10 000	NC	10 000		468,77	A 590,00	15-juin-22	ACD
TPCI.O23	TPCI 5.90% 2016-2026	10 000	10 215	NC	10 215		218,22	A 590,00	17-nov.-22	ACD
TPCI.O24	TPCI 6.25% 2017-2029	10 000	10 700	NC	10 700		1,71	S 312,50	30-sept.-22	ACD
TPCI.O25	TPCI 5,95% 2017-2024 A	10 000	10 220	NC	10 220		259,90	S 297,50	24-avr.-22	ACD
TPCI.O26	TPCI 5,95% 2017-2024 B	10 000	10 050	NC	10 050		233,40	S 297,50	10-mai-22	ACD
TPCI.O27	TPCI 6% 2017-2025	10 000	10 250	NC	10 250		153,30	S 300,00	29-juin-22	ACD
TPCI.O28	TPCI 6% 2018 - 2026	10 000	10 700	NC	10 700		397,81	A 600,00	2-août-22	ACD
TPCI.O29	TPCI 6% 2018-2026	10 000	10 200	NC	10 200		269,59	A 600,00	19-oct.-22	ACD
TPCI.O30	TPCI 5,95% 2018-2025	8 000	8 216	NC	8 216		142,15	S 237,35	13-juin-22	ACD
TPCI.O31	TPCI 5,75% 2019 - 2026	10 000	10 230	NC	10 230		448,97	A 575,00	20-juin-22	ACD
TPCI.O32	TPCI 2,23% 2019-2026	10 000		NC			522,37	A 669,00	20-juin-22	ACD
TPCI.O33	TPCI 5.75% 2019-2026	8 000	8 560	NC	8 560		15,12	A 460,00	20-mars-23	ACD
TPCI.O34	TPCI 6% 2019-2029	8 750	8 750	NC	8 750		17,26	A 525,00	20-mars-23	ACD
TPCI.O35	TPCI 5,75% 2019 -2026	10 000	10 000	NC	10 000		415,89	A 575,00	11-juil.-22	ACD
TPCI.O36	TPCI 5,75% 2019- 2026	10 000	10 180	NC	10 180		351,30	A 575,00	21-août-22	ACD
TPCI.O37	TPCI 5,80% 2019-2026	10 000	10 290	NC	10 290		187,51	A 580,00	4-déc.-22	ACD
TPCI.O38	TPCI 5,75% 2019-2026	10 000	10 150	NC	10 150		185,89	A 575,00	4-déc.-22	ACD
TPCI.O39	TPCI 5,75% 2019 - 2026	10 000	10 700	NC	10 700		261,51	A 575,00	17-oct.-22	ACD
TPCI.O40	TPCI 5,75% 2019-2026	10 000	10 200	NC	10 200		127,60	A 575,00	10-janv.-23	ACD
TPCI.O41	TPCI 5,80% 2020-2027	10 000	10 700	NC	10 700		50,85	A 580,00	28-févr.-23	ACD
TPCI.O42	TPCI 5,90% 2020-2030	10 000	10 700	NC	10 700		51,73	A 590,00	28-févr.-23	ACD
TPCI.O43	TPCI 5,90% 2020 - 2030	10 000	10 500	NC	10 500		554,44	A 590,00	23-avr.-22	ACD
TPCI.O44	TPCI 5,80% 2020 - 2027	10 000	10 075	NC	10 075		545,04	A 580,00	23-avr.-22	ACD
TPCI.O45	TPCI 5,80% 2020 -2027	10 000	10 195	NC	10 195		459,23	A 580,00	16-juin-22	ACD
TPCI.O46	TPCI 5,90% 2020 - 2030	10 000	10 500	NC	10 500		467,15	A 590,00	16-juin-22	ACD
TPCI.O47	TPCI 5,80% 2020 - 2027	10 000	10 250	NC	10 250		459,23	A 580,00	16-juin-22	ACD
TPCI.O48	TPCI 5,80% 2020- 2027	10 000	10 000	NC	10 000		390,90	A 580,00	29-juil.-22	ACD
TPCI.O49	TPCI 5,90% 2020- 2030	10 000	10 085	NC	10 085		397,64	A 590,00	29-juil.-22	ACD
TPCI.O50	TPCI 5,90% 2020-2030	10 000	10 000	NC	10 000		349,15	A 590,00	28-août-22	ACD
TPCI.O51	TPCI 5,80% 2020-2027	10 000	10 150	NC	10 150		287,62	A 580,00	2-oct.-22	ACD
TPCI.O52	TPCI 5,90 % 2020-2030	10 000	10 700	NC	10 700		292,58	A 590,00	2-oct.-22	ACD
TPCI.O53	TPCI 5,80% 2020-2027	10 000	10 600	NC	10 600		246,30	A 580,00	28-oct.-22	ACD
TPCI.O54	TPCI 5,90% 2020-2030	10 000	10 300	NC	10 300		250,55	A 590,00	28-oct.-22	ACD
TPCI.O55	TPCI 5,80% 2020 -2027	10 000	10 500	NC	10 500		155,73	A 580,00	24-déc.-22	ACD
TPCI.O56	TPCI 5,90% 2020- 2030	10 000	10 700	NC	10 700		158,41	A 590,00	24-déc.-22	ACD

vendredi 1 avril 2022

TPCI.057	TPCI 5,80% 2020-2027	10 000	10 000	NC	10 000			209,75	A	580,00	20-nov.-22	ACD
TPCI.058	TPCI 5,80% 2021-2028	10 000	10 400	NC	10 400			36,55	A	580,00	9-mars-23	ACD
TPCI.059	TPCI 5,90% 2021-2031	10 000	10 500	NC	10 500			37,18	A	590,00	9-mars-23	ACD
TPCI.060	TPCI 5,80% 2021-2028	10 000	10 000	NC	10 000			513,26	A	580,00	13-mai-22	ACD
TPCI.061	TPCI 5,90% 2021-2031	10 000	10 050	NC	10 050			522,11	A	590,00	13-mai-22	ACD
TPCI.062	TPCI 5,80 % 2021 -2028	10 000	10 700	NC	10 700			436,99	A	580,00	30-juin-22	ACD
TPCI.063	TPCI 5,90% 2021 -2031	10 000	10 000	NC	10 000			415,33	A	590,00	30-juin-22	ACD
TPCI.064	TPCI 5,80 % 2021 - 2028	10 000	10 180	NC	10 180			362,30	A	580,00	16-août-22	ACD
TPCI.065	TPCI 5,90% 2021-2031	10 000	10 500	NC	10 500			295,81	A	590,00	30-sept.-22	ACD
TPCI.066	TPCI 5,90% 2021-2031	10 000	10 150	NC	10 150			237,62	A	590,00	5-nov.-22	ACD
TPCI.067	TPCI 5,90 % 2021-2036	10 000	10 025	NC	10 025			171,34	A	590,00	16-déc.-22	ACD
TPCI.068	TPCI 5,90 % 2022-2037	10 000	10 000	NC	10 000			95,37	A	590,00	1-févr.-23	ACD
TPNE.01	TRESOR PUBLIC DU NIGER 6,50% 2019-2026	10 000	10 700	10 700	10 700	26	263 500	7,12	A	650,00	28-mars-23	ACD
TPNE.02	TRESOR PUBLIC DU NIGER 6,50% 2019 - 2026	10 000	10 700	NC	10 700			432,74	A	650,00	1-août-22	ACD
TPNE.03	TRESOR PUBLIC DU NIGER 6,5% 2020-2027	10 000	10 700	NC	10 700			434,52	A	650,00	31-juil.-22	ACD
TPNE.04	TRESOR PUBLIC DU NIGER 6,30% 2021-2031	10 000	10 600	NC	10 600			379,73	A	630,00	24-août-22	ACD
<b>TOTAL</b>						<b>26</b>	<b>263 500</b>					

**OBLIGATIONS REGIONALES**

BIDC.04	BIDC-EBID 6.10% 2017-2027	7 500	7 500	NC	7 500			362,24	A	457,50	16-juin-22	ACD
BIDC.05	BIDC-EBID 6,40% 2019-2026	10 000	10 700	NC	10 700			139,67	S	320,00	12-juil.-22	ACD
BIDC.06	BIDC-EBID 6,50 % 2021-2028	10 000	10 500	NC	10 500			238,63	S	322,33	18-mai-22	ACD
CRRH.01	CRRH-UEMOA 6.10% 2012-2022	10 000	9 925	NC	9 925			79,20	S	305,00	13-août-22	AC
CRRH.02	CRRH-UEMOA 6.10% 2012-2024	10 000	10 000	NC	10 000			124,70	S	305,00	17-juil.-22	AC
CRRH.03	CRRH-UEMOA 6% 2013-2023	10 000	10 000	NC	10 000			258,79	S	300,00	26-avr.-22	AC
CRRH.04	CRRH-UEMOA 6% 2014-2024	10 000	9 975	NC	9 975			151,65	S	300,00	30-juin-22	AC
CRRH.05	CRRH-UEMOA 5.85% 2015-2025	10 000	10 000	NC	10 000			139,44	S	290,10	4-juil.-22	AC
CRRH.06	CRRH-UEMOA 5.85% 2016-2026	10 000	10 230	NC	10 230			142,21	S	292,50	3-juil.-22	ACD
CRRH.07	CRRH-UEMOA 5.95% 2017-2029	6 667	6 667	NC	6 667			147,93	S	198,33	17-mai-22	AC
CRRH.08	CRRH-UEMOA 5.95% 2018-2030	7 500	7 500	NC	7 500			123,82	S	223,13	21-juin-22	AC
CRRH.09	CRRH-UEMOA 6.05% 2018-2033	8 000	8 000	NC	8 000			134,30	S	242,00	21-juin-22	AC
<b>TOTAL</b>						<b>0</b>	<b>0</b>					

**OBLIGATIONS PRIVEES**

BHSN.01	DIASPORA BONDS BHS 6,25% 2019-	10 000	10 700	NC	10 700			138,70	S	309,93	10-juil.-22	ACD
FNSBC.01	FCTC NSIA BANQUE 7 % 2020-2025	6 667	6 800	NC	6 799,99			19,88	T	114,33	16-juin-22	ACD
FTMC.01	FCTC TEYLIM IMMO 7 % 2021-2028	10 000	10 050	10 200	10 200	9 500	96 900 000	44,74	T	171,50	8-juin-22	ACD
ORGT.02	ORAGROUP SA 7,15% 2021-2028	10 000	10 650	NC	10 650			616,79	S	715,00	26-avr.-22	ACD
PADS.03	PAD 6,60% 2020-2027	10 000	10 120	NC	10 120			297,36	S	330,00	19-avr.-22	ACD
SNLC.01	SENELEC 6,50% 2018-2025	6 000	6 360	NC	6 360			5,30	S	195,00	27-sept.-22	AC
SNTS.02	SONATEL 6,50% 2020-2027	10 000	10 700	NC	10 700			125,55	S	302,99	16-juil.-22	ACD
<b>TOTAL</b>						<b>9 500</b>	<b>96 900 000</b>					

**SUKUK ET TITRES ASSIMILES**

SUKCI.S2	SUKUK CI 5.75% 2016-2023	10 000	10 500	NC	10 500			39,93	S	293,89	7-sept.-22	ACD
SUKSN.S2	SUKUK SN 6% 2016-2026	10 000	10 600	NC	10 600			108,33	S	301,67	26-juil.-22	ACD
SUKTG.S1	SUKUK TG 6.5% 2016-2026	10 000	10 500	NC	10 500			88,34	S	371,86	17-août-22	ACD
<b>TOTAL</b>						<b>0</b>	<b>0</b>					

**TOTAL - Marché des obligations**

9 526 97 163 500

Légende :  
 (#) (\*) Ex-Coupon couru (#)Cours de référence amorti / Coupon couru Ex-c (#)Ex-marge de profits  
 Cours du jour: Ouv.: Ouverture Clôt.: Clôture Moy.: Moyen  
 Type Amort: Type d'Amortissement IF: In Fine AC: Amortissement Constant AD: Amortissement Dégressif ACD: Amortissement Constant Différé  
 Période: Périodicité de paiement des coupons A: Annuelle S: Semestrielle T: Trimestrielle  
 Eché.: Échéance de paiement des intérêts  
 Mentions: NC: Non Coté Ex-c: Ex-coupon ou Ex-droit SP: Suspendu

## INFORMATIONS

### OPERATIONS EN COURS

Emetteur	Opération
----------	-----------

### AVIS

Entité	N°	Nature	Objet
BRVM	044-2022	Nouvelle composition de l'indice BRVM 10	Nouvelle composition de l'indice BRVM 10
BRVM	045-2022	Paieiment Intérêts	Paieiment des intérêts semestriels - PAD 6,60 % 2020-2027
BRVM	046-2022	Paieiment Intérêts	Paieiment des intérêts annuels - ETAT DU MALI 6,50 % 2021-2031

### COMMUNIQUES

Emetteur	N°	Nature	Objet
BOLLORE TRANSPORT & LOGISTICS	20220401-3	Communiqué	Communiqué - BOLLORE TRANSPORT & LOGISTICS CI
UNILEVER CI	20220401-1	Communiqué	Communiqué - UNILEVER CI
BICI CI	20220401-2	Communiqué	Communiqué - BICICI
NSBC	20220401	Etats financiers	États financiers exercice 2021 - NSIA BANQUE CI

QUANTITES RESIDUELLES

MARCHE DES ACTIONS

Symbole	Titre	Quantité résiduelle à l'achat	Cours Achat / Vente			Quantité résiduelle à la vente	Cours de Référence
ABJC	SERVAIR ABIDJAN CI	185	1,815	/	1,850	1 250	1 810
BICC	BICI CI	55	6,000	/	6,250	100	6 000
BNBC	BERNABE CI	20	2,200	/	2,295	432	2 295
BOAB	BANK OF AFRICA BN	55	6,615	/	6,795	21	6 615
BOABF	BANK OF AFRICA BF	543	5,900	/	6,000	1 997	6 000
BOAC	BANK OF AFRICA CI	574	5,395	/	5,600	479	5 600
BOAM	BANK OF AFRICA ML	703	1,400	/	1,440	197	1 400
BOAN	BANK OF AFRICA NG	900	6,505	/	6,585	50	6 590
BOAS	BANK OF AFRICA SENEGAL	2 681	2,500	/	2,525	100	2 500
CABC	SICABLE CI	1 102	1,105	/	1,130	448	1 105
CBIBF	CORIS BANK INTERNATIONAL	5	9,750	/	9,800	3 478	9 800
CFAC	CFAO MOTORS CI	42 902	1,120	/	1,145	132	1 145
CIEC	CIE CI	160	2,495	/	2,595	103	2 495
ECOC	ECOBANK COTE D'IVOIRE	5	5,050	/	5,140	327	5 140
ETIT	ECOBANK TRANS. INCORP. TG	55 801	17	/	18	3 945 929	17
FTSC	FILTISAC CI	421	1,540	/	1,560	735	1 560
NEIC	NEI-CEDA CI	1	810	/	825	100	810
NSBC	NSIA BANQUE COTE D'IVOIRE	10	5,600	/	5,800	1 301	5 800
NTLC	NESTLE CI	5	6,700	/	6,790	3 559	6 790
ONTBF	ONATEL BF	5	4,925	/	4,950	2 966	4 950
ORGT	ORAGROUP TOGO	5	3,885	/	3,900	1 822	3 900
PALC	PALM CI	1	9,300	/	9,400	3 735	9 400
PRSC	TRACTAFRIC MOTORS CI	3 379	4,700	/	4,900	39	4 700
SAFC	SAFCA CI	446	1,080	/	1,160	2	1 080
SCRC	SUCRIVOIRE	200	1,020	/	1,030	63	1 030
SDCC	SOE CI	611	4,375	/	4,400	245	4 400
SDSC	BOLLORE	95	2,250	/	2,300	109	2 300
SEMC	CROWN SIEM CI	11	685	/	720	3 374	720
SGBC	SOCIETE GENERALE COTE D'IVOIRE	846	13,400	/	13,480	5	13 400
SHEC	VIVO ENERGY CI	500	910	/	920	391	920
SIBC	SOCIETE IVOIRIENNE DE BANQUE	40	4,325	/	4,360	202	4 360
SICC	SICOR CI	83	Marché	/			6 000
SIVC	AIR LIQUIDE CI	1 820	825	/	840	734	840
SLBC	SOLIBRA CI	1	155,500	/	163,500	9	155 000
SMBC	SMB CI	988	7,255	/	7,400	1 998	7 400
SNTS	SONATEL SN	807	15,650	/	15,700	30	15 650
SOGC	SOGB CI	5	5,990	/	5,995	598	5 995
SPHC	SAPH CI	28	5,200	/	5,250	858	5 250
STAC	SETAO CI	62	1,390	/	1,400	83	1 400
STBC	SITAB CI	150	6,100	/	6,440	50	6 450
SVOC	MOVIS CI			/			2 395
TTLC	TOTAL CI	75	2,410	/			2 410
TTLS	TOTAL SN	1 310	2,510	/	2,640	19	2 640
TTRC	TRITURAF CI-Ste en Liquidation			/			490
UNLC	UNILEVER CI	2	Marché	/			4 850
UNXC	UNIWAX CI	252	1,985	/	1,990	35	1 990



**QUANTITES RESIDUELLES**

**MARCHE DES DROITS**

Symbole	Titre	Quantité résiduelle à l'achat	Cours Achat / Vente	Quantité résiduelle à la vente	Cours de Référence
---------	-------	-------------------------------	---------------------	--------------------------------	--------------------

**TROISIEME COMPARTIMENT - BRVM PETITES CAPITALISATIONS**

Symbole	Titre	Quantité résiduelle à l'achat	Cours Achat / Vente	Quantité résiduelle à la vente	Cours de Référence
---------	-------	-------------------------------	---------------------	--------------------------------	--------------------

**QUANTITES RESIDUELLES**

**MARCHE DES OBLIGATIONS**

Symbole	Titre	Quantité résiduelle à l'achat	Cours Achat / Vente	Quantité résiduelle à la vente	Cours de Référence
BHSN.O1	DIASPORA BONDS BHS 6,25% 2019-	45	10,250 / 10,700	159	10 700
FNSBC.O1	FCTC NSIA BANQUE 7 % 2020-2025		/ 6,866.66	42	6 800
FTIMC.O1	FCTC TEYLIM IMMO 7 % 2021-2028		/		10 200
ORGT.O2	ORAGROUP SA 7,15% 2021-2028		/ 10,600	2 474	10 650
PADS.O3	PAD 6,60% 2020-2027		/		10 120
SNLC.O1	SENELEC 6,50% 2018-2025		/		6 360
SNTS.O2	SONATEL 6,50% 2020-2027	100	10,000 / 10,250	30	10 700
EOM.O1	ETAT DU MALI 6.20% 2016-2023		/		3 565
EOM.O2	Etat du Mali 6.50% 2017-2024		/		6 000
EOM.O3	ETAT DU MALI 6,50 % 2018-2025		/		8 000
EOM.O4	ETAT DU MALI 6,50% 2019-2027		/		10 000
EOM.O5	ETAT DU MALI 6,50% 2020-2028		/		10 000
EOM.O6	ETAT DU MALI 6,50% 2020-2027		/ 10,600	1 960	10 600
TPNE.O1	TRESOR PUBLIC DU NIGER 6,50% 2019-2026		/ 10,700	1 969	10 700
TPNE.O2	TRESOR PUBLIC DU NIGER 6,50% 2019 - 2026		/ 10,700	4 932	10 700
TPNE.O3	TRESOR PUBLIC DU NIGER 6,5% 2020-2027		/ 10,700	4 980	10 700
TPNE.O4	TRESOR PUBLIC DU NIGER 6,30% 2021-2031		/ 10,600	2 212	10 600
TPCI.O63	TPCI 5,90% 2021 -2031		/		10 000
TPCI.O64	TPCI 5,80 % 2021 - 2028		/		10 180
TPCI.O65	TPCI 5,90% 2021-2031		/		10 500
TPCI.O66	TPCI 5,90% 2021-2031		/		10 150
TPCI.O67	TPCI 5,90 % 2021-2036		/		10 025
TPCI.O68	TPCI 5,90 % 2022-2037		/		10 000
TPCI.O57	TPCI 5,80% 2020-2027		/		10 000
TPCI.O58	TPCI 5,80% 2021-2028		/		10 400
TPCI.O59	TPCI 5,90% 2021-2031		/		10 500
TPCI.O60	TPCI 5,80% 2021-2028		/		10 000
TPCI.O61	TPCI 5,90% 2021-2031		/		10 050
TPCI.O62	TPCI 5,80 % 2021 -2028		/ 10,700	2 490	10 700
TPCI.O51	TPCI 5,80% 2020-2027		/		10 150
TPCI.O52	TPCI 5,90 % 2020-2030		/ 10,700	4 990	10 700
TPCI.O53	TPCI 5,80% 2020-2027		/		10 600
TPCI.O54	TPCI 5,90% 2020-2030		/		10 300
TPCI.O55	TPCI 5,80% 2020 -2027		/ 10,500	1 890	10 500
TPCI.O56	TPCI 5,90% 2020- 2030		/		10 700
TPCI.O45	TPCI 5,80% 2020 -2027		/		10 195
TPCI.O46	TPCI 5,90% 2020 - 2030		/		10 500
TPCI.O47	TPCI 5,80% 2020 - 2027		/		10 250
TPCI.O48	TPCI 5,80% 2020- 2027		/		10 000
TPCI.O49	TPCI 5,90% 2020- 2030		/		10 085
TPCI.O50	TPCI 5,90% 2020-2030		/		10 000
TPCI.O39	TPCI 5,75% 2019 - 2026		/		10 700
TPCI.O40	TPCI 5,75% 2019-2026		/		10 200
TPCI.O41	TPCI 5,80% 2020-2027		/ 10,700	4 995	10 700
TPCI.O42	TPCI 5,90% 2020-2030		/		10 700
TPCI.O43	TPCI 5,90% 2020 - 2030		/ 10,500	1 930	10 500
TPCI.O44	TPCI 5,80% 2020 - 2027		/		10 075
TPCI.O33	TPCI 5.75% 2019-2026		/ 8,560	4 990	8 560
TPCI.O34	TPCI 6% 2019-2029	2	8,750 /		8 750

vendredi 1 avril 2022

TPCI.O35	TPCI 5,75% 2019 -2026			/			10 000
TPCI.O36	TPCI 5,75% 2019- 2026			/			10 180
TPCI.O37	TPCI 5,80% 2019-2026			/			10 290
TPCI.O38	TPCI 5,75% 2019-2026			/			10 150
TPCI.O27	TPCI 6% 2017-2025			/			10 250
TPCI.O28	TPCI 6% 2018 - 2026			/			10 700
TPCI.O29	TPCI 6% 2018-2026			/			10 200
TPCI.O30	TPCI 5,95% 2018-2025	1 148	7,760	/			8 216
TPCI.O31	TPCI 5,75% 2019 - 2026			/			10 230
TPCI.O32	TPCI 2,23% 2019-2026			/			10 000
TPCI.O21	TPCI 6% 2016-2028			/	10,700	978	10 700
TPCI.O22	TPCI 5.90% 2016 - 2026			/			10 000
TPCI.O23	TPCI 5.90% 2016-2026			/			10 215
TPCI.O24	TPCI 6.25% 2017-2029			/			10 700
TPCI.O25	TPCI 5,95% 2017-2024 A			/	10,350	18 001	10 220
TPCI.O26	TPCI 5,95% 2017-2024 B			/			10 050
TPBF.O9	TPBF 6,50% 2019 - 2027			/			10 700
TPBJ.O3	TPBJ 6,50% 2020-2028			/	10,500	6	10 000
TPCI.O16	TPCI 6.55% 2014-2022			/	10,000	16	9 800
TPCI.O17	TPCI 3% 2014-2024			/			10 000
TPCI.O19	TPCI 5.99% 2015-2025			/			10 000
TPCI.O20	TPCI 5.85% 2015-2022			/			10 000
TPBF.O13	TPBF 6,50 % 2021 - 2031			/			10 500
TPBF.O4	TPBF 6.50% 2017-2027			/			10 700
TPBF.O5	TPBF 6,50% 2017-2024			/			10 700
TPBF.O6	TPBF 6.50% 2018-2025			/	10,700	2 500	10 700
TPBF.O7	TPBF 6,50% 2018- 2025			/			10 000
TPBF.O8	TPBF 6,50% 2019-2027			/			10 500
EOM.O7	ETAT DU MALI 6.50% 2021-2031			/			10 600
EOS.O5	ETAT SENEGAL 6.50% 2013-2023			/			10 000
EOS.O7	ETAT SENEGAL 6.30% 2015-2025	11	10,000	/	10,500	1 000	10 700
TPBF.O10	TPBF 6,50% 2020 - 2028			/			10 000
TPBF.O11	TPBF 6,50 % 2020-2028			/			10 150
TPBF.O12	TPBF 6.50% 2021-2031			/			10 700
BIDC.O4	BIDC-EBID 6.10% 2017-2027			/			7 500
BIDC.O5	BIDC-EBID 6,40% 2019-2026	73	10,000	/			10 700
BIDC.O6	BIDC-EBID 6,50 % 2021-2028	75	10,300	/	10,500	1 844	10 500
CRRH.O1	CRRH-UEMOA 6.10% 2012-2022			/			9 925
CRRH.O2	CRRH-UEMOA 6.10% 2012-2024			/			10 000
CRRH.O3	CRRH-UEMOA 6% 2013-2023			/			10 000
CRRH.O4	CRRH-UEMOA 6% 2014-2024			/			9 975
CRRH.O5	CRRH-UEMOA 5.85% 2015-2025			/			10 000
CRRH.O6	CRRH-UEMOA 5.85% 2016-2026			/			10 230
CRRH.O7	CRRH-UEMOA 5.95% 2017-2029			/			6 667
CRRH.O8	CRRH-UEMOA 5.95% 2018-2030			/			7 500
CRRH.O9	CRRH-UEMOA 6.05% 2018-2033			/			8 000

## SUKUK ET TITRES ASSIMILES

Symbole	Titre	Quantité résiduelle à l'achat	Cours Achat / Vente	Quantité résiduelle à la vente	Cours de Référence
SUKCI.S2	SUKUK CI 5.75% 2016-2023		/		10 500
SUKSN.S2	SUKUK SN 6% 2016-2026		/		10 600
SUKTG.S1	SUKUK TG 6.5% 2016-2026		/		10 500

## CALENDRIER DES ASSEMBLEES GENERALES

ANNEE : 2022

Société	Nature	Date	Heure	Lieu
BANK OF AFRICA SN	Ordinaire	15/04/2022	09:30:00	Immeuble Elan II au 2ème Etage, Almadies, Zone 12, Route de Ngor à Dakar
BANK OF AFRICA BN	Ordinaire	13/04/2022	10:00:00	Hôtel GOLDEN TULIP à Cotonou
SICABLE	Ordinaire	07/04/2022	10:00:00	Hôtel TIAMA, à ABIDJAN
CORIS BANK INTERNATIONAL	Ordinaire	07/04/2022	09:00:00	Hôtel SOPATEL Silmandé SA, à Ouagadougou
ECOBANK CI	Ordinaire	05/04/2022	10:00:00	l'Hôtel Radisson Blu, sis à Abidjan Port- Bouët, route de l'Aéroport International Félix Houphouët Boigny
BANK OF AFRICA ML	Ordinaire	05/04/2022	09:30:00	Siège de la banque à l'Immeuble BANK OF AFRICA, Avenue du Mali-Quartier ACI 2000
BANK OF AFRICA CI	Ordinaire	31/03/2022	10:00:00	Salle Jewels du patronat Ivoirien (CGECI) sis à Abidjan plateau, immeuble MDE 01 BP 8666 ABIDJAN
BANK OF AFRICA NG	Ordinaire	30/03/2022	10:00:00	Centre de Formation de la BOA-NIGER (BOA-Siège)
BANK OF AFRICA BF	Ordinaire	29/03/2022	10:00:00	Salle LAICO HOTEL OUAGA 2000

**BULLETIN OFFICIEL**  
**OPCVM: FONDS COMMUNS DE PLACEMENT ET SOCIÉTÉS D'INVESTISSEMENT A CAPITAL VARIABLE**



vendredi 1 avril 2022

Sociétés de gestion	Dépositaire	OPCVM	Catégorie	Origine	Valeur Liquidative								
					Précédente		Actuelle		Variation				
					Valeur	Date	Valeur	Date	Date	%	Précédent	%	
<b>QUOTIDIENNES</b>													
AFRICABOURSE ASSET MANAGEMENT	AFRICABOURSE SA	FCP AAM CAPITAL SUR	OCT	5 000	7 731,51	30/03/2022	7 732,30	31/03/2022	10/10/2012	54,65%	0,01%		
		FCP AAM EPARGNE CROISSANCE	D	5 000	7 741,55	30/03/2022	7 780,02	31/03/2022	19/11/2012	55,60%	0,50%		
		FCP AAM OBLIGATIS	OMLT	5 000	8 314,78	30/03/2022	8 315,82	31/03/2022	12/09/2012	66,32%	0,01%		
		FCP AAM EPARGNE ACTION	A	5 000	5 596,90	30/03/2022	5 639,59	31/03/2022	16/01/2017	12,79%	0,76%		
AFRICAM SA	SBIF	FCP EXPANSIO	D	5 000	9 582,98	30/03/2022	9 544,28	31/03/2022	01/01/2013	90,89%	-0,40%		
		FCP SECURITAS	OMLT	5 000	7 053,53	30/03/2022	7 053,11	31/03/2022	01/01/2013	41,06%	-0,01%		
		FCP VALORIS	A	5 000	8 444,00	30/03/2022	8 425,85	31/03/2022	01/01/2013	68,52%	-0,21%		
AFRICAIN DE GESTION D'ACTIFS	SGI AGI	FCP CAPITAL PLUS	D	1 000	1 277,83	30/03/2022	ND	ND	11/03/2019	-	-		
		FCP CONFORT PLUS	OMLT	1 000	1 200,36	30/03/2022	ND	ND	11/03/2019	-	-		
		FCP ATLANTIQUE CROISSANCE	D	5 000	5 089,64	30/03/2022	5 099,15	31/03/2022	30/05/2015	12,98%	0,19%		
ATLANTIC ASSET MANAGEMENT	ATLANTIQUE FINANCE	FCP ATLANTIQUE LIQUIDITE	OCT	5 000	5 699,54	30/03/2022	5 700,29	31/03/2022	12/07/2019	14,01%	0,01%		
		FCP ATLANTIQUE ACTIONS	A	5 000	6 861,33	30/03/2022	6 903,40	31/03/2022	25/10/2019	38,07%	0,61%		
		FCP ATLANTIQUE SERENITE	OMLT	5 000	5 806,48	30/03/2022	5 807,29	31/03/2022	12/07/2019	16,15%	0,01%		
		FCP ATLANTIQUE HORIZON	D	5 000	6 697,77	30/03/2022	6 747,28	31/03/2022	25/10/2019	34,95%	0,74%		
		FCP ATLANTIQUE SECURITE	OMLT	5 000	6 136,36	30/03/2022	6 137,27	31/03/2022	30/05/2015	43,75%	0,01%		
		FCP CAPITAL CROISSANCE	D	10 000	ND	24/02/2022	ND	25/02/2022	-	-	-		
		OBLIG SECURITE	OMLT	10 000	9 405,56	25/02/2022	ND	ND	06/06/2014	-	-		
BNI GESTION	BNI FINANCES	FCP DYNAMIC SAVINGS	A	10 000	ND	24/02/2022	ND	25/02/2022	-	-			
		FCP Emergence	D	5 000	7 242,34	28/03/2022	ND	ND	Fev.2010	-	-		
		FCP Tresro Monea	OCT	25 000 000	35 317 042,79	28/03/2022	ND	ND	Dec. 2013	-	-		
BRM ASSET MANAGEMENT	BRM	FCP "BRM DYNAMIQUE"	D	10 000	12 923,13	08/09/2014	ND	ND	12/03/2009	-	-		
		FCP "BRM OBLIGATAIRE"	D	10 000	12 057,50	17/10/2014	ND	ND	12/03/2009	-	-		
CGF GESTION	CGF BOURSE	FCP ACTIONS PHARMACIE	D	1 000	1 008,59	30/03/2022	ND	ND	25/07/14	-	-		
		FCP AL BARAKA	A	1 000	1 138,13	30/03/2022	ND	ND	01/03/17	-	-		
		FCP AL BARAKA 2	D	1 000	1 157,34	30/03/2022	ND	ND	25/01/18	-	-		
		FCP ASSUR SENEGAL	D	1000000	1 201 583,90	30/03/2022	ND	ND	06/07/14	-	-		
		FCP PLACEMENT AVANTAGE	D	1 000	1 534,78	30/03/2022	ND	ND	29/03/13	-	-		
		FCP PLACEMENT CROISSANCE	A	1 000	1 352,48	30/03/2022	ND	ND	29/03/13	-	-		
		FCP POSTEFINANCES HORIZON	D	1 000	1 902,82	30/03/2022	ND	ND	27/06/09	-	-		
		FCP PLACEMENT QUIETUDE	OMLT	1 000	1 516,74	30/03/2022	ND	ND	29/03/13	-	-		
		FCP LIQUIDITE-OPTIMUM	OMLT	10000	11 886,62	30/03/2022	ND	ND	01/10/17	-	-		
		FCP BNDE VALEURS	A	1 000	1 172,67	30/03/2022	ND	ND	02/09/16	-	-		
		CORIS ASSET MANAGEMENT	CORIS BOURSE	FCP CORIS ACTIONS	A	5 000	7 402,94	30/03/2022	7 300,09	31/03/2022	11/11/2014	46,00%	-1,39%
				FCP ASSURANCES	OCT	5 000	5 304,94	30/03/2022	5 305,36	31/03/2022	22/11/2019	6,11%	0,01%
FCP CORIS PERFORMANCE	D			5 000	7 626,80	30/03/2022	7 552,38	31/03/2022	11/11/2014	51,05%	-0,98%		
NSIA FONDS DIVERSIFIE	D			5 000	5 652,12	30/03/2022	5 646,19	31/03/2022	03/12/2018	13,04%	-0,10%		
NSIA AM	UBA CI	AUORE OPPORTUNITES	A	5 000	6 134,72	30/03/2022	6 124,55	31/03/2022	08/03/2019	22,49%	-0,17%		
		FCP-1 OPTI PLACEMENT	A	5 000	20 322,40	30/03/2022	ND	ND	01/02/2002	-	-		
		FCP-2 OPTI REVENU	OMLT	5 000	7 984,24	30/03/2022	ND	ND	01/02/2002	-	-		
OAM S.A	SGI TOGO	FCP-3 OPTI CAPITAL	D	5 000	18 857,14	30/03/2022	ND	ND	24/01/2003	-	-		
		FCP SOGEAVENIR	D	500	1 829,00	30/03/2022	1 823,00	31/03/2022	01/10/2002	264,60%	-0,33%		
		FCP SOGEDEFI	A	4 888	4 285,00	30/03/2022	4 258,00	31/03/2022	23/12/2014	-12,89%	-0,63%		
SOGESPAR	SOGEBOURSE	FCP SOGEDYNAMIQUE	D	4 888	4 490,00	30/03/2022	4 449,00	31/03/2022	23/12/2014	-8,98%	-0,91%		
		FCP SOGELIQUID	M	10 000 000	10 802 209,00	30/03/2022	10 803 474,00	31/03/2022	16/06/2020	8,03%	0,01%		
		FCP SOGEPRIVILEGE	D	4 888	4 303,00	30/03/2022	4 292,00	31/03/2022	23/12/2014	-12,19%	-0,26%		
		FCP SOGESECURITE	OMLT	4 888	5 246,00	30/03/2022	5 250,00	31/03/2022	23/12/2014	7,41%	0,08%		
		FCP SOGEVALOR	A	1 000	3 761,00	30/03/2022	3 742,00	31/03/2022	04/06/2002	274,20%	-0,51%		
		FCP SOAGA EPARGNE ACTIVE	D	10 000	11 275,38	30/03/2022	11 296,21	31/03/2022	28/10/2016	12,96%	0,18%		
		SICAV Abdou DIOUF	D	10 000 000	15 441 844,23	30/03/2022	15 433 729,39	31/03/2022	01/12/2003	54,34%	-0,05%		
		FCP SOAGA EPARGNE ACTIONS	A	5 000	9 097,03	30/03/2022	9 122,34	31/03/2022	11/03/2020	82,45%	0,28%		
		FCP SOAGA EPARGNE SERENITE	OMLT	10 000	13 801,28	30/03/2022	13 803,01	31/03/2022	28/10/2016	38,03%	0,01%		
		ENKO CAPITAL WEST AFRICA	SOCIETE GENERALE COTE D'IVOIRE	FCP ENKO CAPITAL GARANTI	D	10 000	14 134,54	31/03/2022	ND	ND	01/04/2022	-	-
FCP PATRIMOINE	OMLT			10 000	11 036,38	31/03/2022	ND	ND	01/04/2022	-	-		
SAPHIR ASSET MANAGEMENT	SGI BENIN	FCP SAPHIR DYNAMIQUE	D	5 000	5 890,41	30/03/2022	ND	ND	28/08/2017	-	-		
		FCP SAPHIR QUIETUDE	OMLT	5 000	6 361,69	30/03/2022	ND	ND	28/08/2017	-	-		
SGO MALI FINANCES	SGI MALI SA	FCP NYESIGUI	D	10 000	12 020,45	30/03/2022	12 043,74	31/03/2022	01/07/2018	20,44%	0,194%		
<b>HEBDOMADAIRES</b>													
BNI GESTION	BNI FINANCES	FCP INITIATIVES SOLIDARITE	D	5 000	4 170,58	31/12/2021	4 766,28	18/02/2022	22/05/2013	-4,67%	14,28%		
		FCPE SODEFOR	D	2 500	5 972,42	31/12/2021	6 879,08	18/02/2022	18/12/2009	175,16%	15,18%		
		FCP PAM ACTIONS	A	10 000	10 631,10	12/08/2021	10 765,75	19/08/2021	13/12/2017	7,66%	1,27%		
PhoenixAfrica Asset Management	Phoenix Capital Management	FCP PAM DIVERSIFIE EQUILIBRE	D	10 000	11 764,03	12/08/2021	11 844,04	19/08/2021	13/12/2017	18,44%	0,68%		
		FCP PAM DIVERSIFIE OBLIGATIONS	D	10 000	12 086,52	12/08/2021	12 097,52	19/08/2021	13/12/2017	20,98%	0,09%		
		FCP Global Investors	D	25 000	29 365,87	18/03/2022	29 931,79	25/03/2022	Dec. 2012	19,73%	1,93%		
		FCP Boa Obligations	OMLT	10 000	11 989,97	18/03/2022	12 004,01	25/03/2022	Mars. 2017	20,04%	0,12%		
BOA ASSET MANAGEMENT	BOA CAPITAL SECURITIES	FCP Boa Actions	A	10 000	11 633,59	18/03/2022	11 944,15	25/03/2022	Juil. 2017	19,44%	2,67%		
		FCP Boa Redemement	OMLT	25 000 000	32 401 050,23	18/03/2022	32 439 594,58	25/03/2022	Dec. 2017	29,76%	0,12%		
NSIA AM	UBA CI	EVOLUTIS	D	5 000	4 315,37	18/03/2022	4 451,01	25/03/2022	16/12/2019	-10,98%	3,14%		
BRM ASSET MANAGEMENT	IMPAXIS	FCP "SDE"	D	1 000	2 083,36	05/09/2014	ND	ND	14/03/2011	-	-		
CGF GESTION	CGF BOURSE	FCPCR SONATEL	D	1 000	6 741,97	18/03/2022	6 751,58	25/03/2022	19/02/2004	575,16%	0,14%		
		FCP FORCE PAD	D	1 000	1 575,50	24/03/2021	1 579,12	30/03/2021	16/02/2014	57,55%	0,23%		
		FCPE SINI GNEISIGUI	D	1 000	1 475,92	23/03/2022	1 463,05	30/03/2022	25/02/2014	46,30%	-0,87%		
		FCP EXPAT	OMLT	1 000	1 122,25	24/03/2022	1 122,73	31/03/2022	20/03/2019	12,27%	0,04%		
		FCP CAPITAL RETRAITE	D	1 000	1 141,74	23/03/2022	1 143,41	30/03/2022	20/03/2019	14,34%	0,15%		
		FCP RENTE PERPETUELLE	D	1 000	1 101,24	23/03/2022	1 101,50	30/03/2022	20/03/2019	10,15%	0,02%		
		FCP WALO	A	1 000	1 087,42	22/03/2021	1 091,92	29/03/2021	26/03/2019	9,19%	0,41%		
		FCP DJOLOF	OMLT	1 000	1 142,09	22/03/2022	1 142,07	29/03/2022	26/03/2019	14,21%	0,00%		
		FCP DIASPORA	D	1 000	1 149,39	22/03/2022	1 149,18	29/03/2022	19/03/2019	14,92%	-0,02%		
		FCP IFC BOAD	OMLT	100 000	116 371,24	19/03/2021	116 613,22	26/03/2021	01/01/2018	16,61%	0,21%		
		FCPE DP WORLD DAKAR	D	1 000	1 212,98	22/03/2022	1 213,39	29/03/2022	04/10/2016	21,34%	0,03%		
		EDC Asset Management	EDC Investment Corporation	FCP ECOBANK UEMOA DIVERSIFIE	D	5 000	7 415,00	16/03/2022	7 468,00	23/03/2022	19/09/2007	49,36%	0,71%
FCP ECOBANK UEMOA OBLIGATAIRE	OMLT			20 000 000	21 812 944,00	16/03/2022	21 827 492,00	23/03/2022	01/01/2018	59,03%	0,07%		
FCP ECOBANK UEMOA RENDEMENT	OMLT			1 000 000	1 599 283,00	16/03/2022	1 600 493,00	23/03/2022	10/10/2007	60,05%	0,08%		
FCP ECOBANK ACTIONS UEMOA	A			5 000	3 734,00	16/03/2022	3 810,00	23/03/2022	20/04/2016	-23,80%	2,04%		
BRIDGE ASSET MANAGEMENT	BRIDGE SECURITIES	FCP BRIDGE CONFORT	OMLT	5 000	5 601,00	24/12/2021	5 608,00	31/12/2021	01/10/2019	12,16%	0,12%		
BRIDGE ASSET MANAGEMENT	BRIDGE SECURITIES	FCP BRIDGE PROSPERITE	D	5 000	5 258,00	24/12/2021	5 252,00	31/12/2021	13/03/2018	5,04%	-0,11%		
BRIDGE ASSET MANAGEMENT	BRIDGE SECURITIES	FCP BRIDGE INSTITUTIONNEL	D	25 000 000	26 735 790,00	24/12/2021	26 736 782,00	31/12/2021	02/11/2017	6,95%	0,00%		
SGO MALI FINANCES	SGI MALI SA	FCPE ORANGE MALI	D	10 000	27 441,90	23/03/2022	27 487,60	30/03/2022	03/09/2012	174,88%	0,17%		
SGO MALI FINANCES	SGI MALI SA	FCP TOUNKARANKE	OMLT	100 000	110 373,58	23/03/2022	110 687,18	30/03/2022	01/07/2018	10,68%	0,284%		
ATTJARI ASSET MANAGEMENT	SGI AFRICAINE DE BOURSE	ATTJARI OBLIG	OMLT	10000	12770,87	18/03/2022	12779,44	25/03/2022	13/				

# L'actualité de la BRVM sur nos plateformes digitales

## Infos BRVM

Pour recevoir les informations boursières par SMS, souscrivez :



Côte d'Ivoire : \*430#  
Bénin : \*430\*15#



Côte d'Ivoire : #139#  
Burkina Faso : \*310#



Côte d'Ivoire : \*431#  
Niger : \*512\*9#  
Togo : \*310#

## Site web

[www.brvm.org](http://www.brvm.org)

## Application Mobile

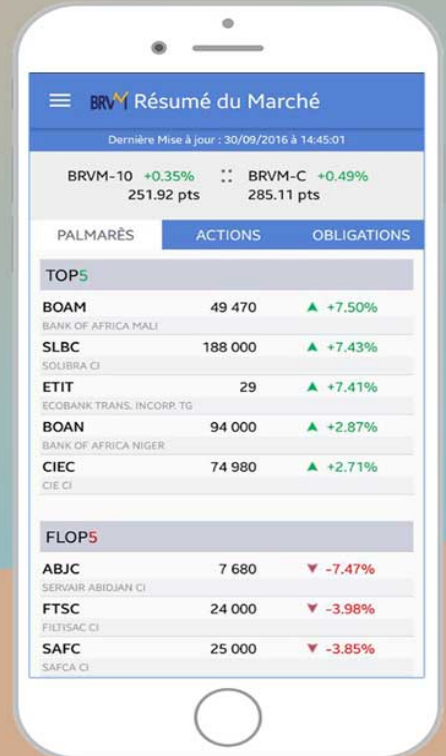

Disponible sur  
 Google play  
Disponible sur  
 App Store



Nous suivre sur :

