

<b>BRVM 10</b>	<b>165,96</b>
Variation Jour	↓ -1,10 %
Variation annuelle	↑ 8,11 %



# BULLETIN OFFICIEL DE LA COTE

N° 61

lundi 28 mars 2022

Site : www.brvm.org

<b>BRVM Composite</b>	<b>218,18</b>
Variation Jour	↓ -0,80 %
Variation annuelle	↑ 7,86 %

Evolution des indices

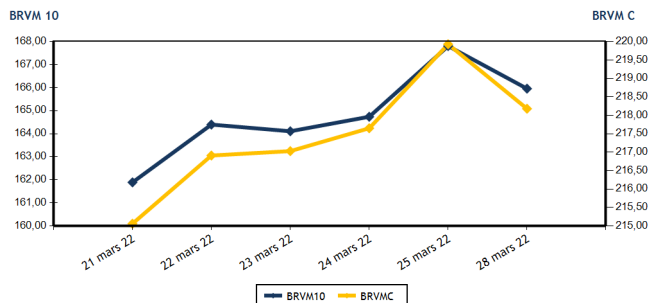

Volumes et valeurs transigés

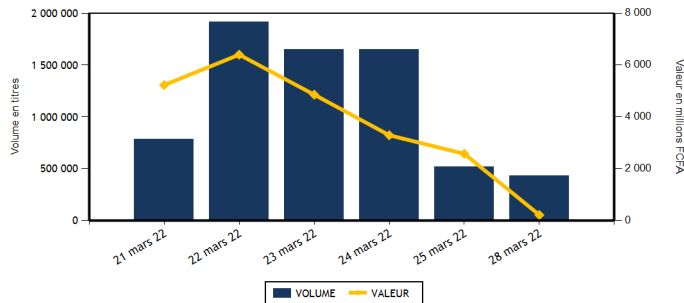

Actions	Niveau	Evol. Jour
Capitalisation boursière (FCFA)(Actions & Droits)	6 567 849 243 616	-0,79 %
Volume échangé (Actions & Droits)	429 566	33,98 %
Valeur transigée (FCFA) (Actions & Droits)	211 160 436	-62,78 %
Nombre de titres transigés	42	-2,33 %
Nombre de titres en hausse	15	-6,25 %
Nombre de titres en baisse	14	16,67 %
Nombre de titres inchangés	13	-13,33 %

Obligations	Niveau	Evol. Jour
Capitalisation boursière (FCFA)	7 658 317 663 892	-0,05 %
Volume échangé	975	-99,51 %
Valeur transigée (FCFA)	8 162 500	-99,59 %
Nombre de titres transigés	2	-77,78 %
Nombre de titres en hausse	1	0,00 %
Nombre de titres en baisse	0	-100,00 %
Nombre de titres inchangés	1	-85,71 %

**PLUS FORTES HAUSSES**

Titres	Cours	Evol. Jour	Evol. annuelle
SERVAIR ABIDJAN CI (ABJC)	1 880	7,43 %	7,43 %
AIR LIQUIDE CI (SIVC)	850	6,92 %	-5,03 %
BICI CI (BICC)	6 400	6,67 %	-13,51 %
SAPH CI (SPHC)	5 490	3,58 %	5,68 %
BANK OF AFRICA ML (BOAM)	1 420	1,43 %	-4,38 %

**PLUS FORTES BAISES**

Titres	Cours	Evol. Jour	Evol. annuelle
SMB CI (SMBC)	6 475	-7,50 %	-6,16 %
SAFCA CI (SAFC)	1 350	-7,22 %	58,82 %
SOCIETE GENERALE COTE D'IVOIRE (SGBC)	13 105	-2,93 %	23,69 %
SONATEL SN (SNTS)	15 505	-2,48 %	10,95 %
NSIA BANQUE COTE D'IVOIRE (NSBC)	5 835	-1,93 %	-5,66 %

**INDICES SECTORIELS**

Base = 100 au 14 juin 1999	Nombre de sociétés	Valeur	Evol. Jour	Evol. annuelle	Volume	Valeur	PER moyen
BRVM - INDUSTRIE	12	113,22	-0,50 %	2,82 %	8 821	39 912 100	39,65
BRVM - SERVICES PUBLICS	4	507,45	-2,12 %	13,06 %	3 270	37 629 870	8,44
BRVM - FINANCES	15	80,35	-0,37 %	4,17 %	408 571	100 589 166	11,00
BRVM - TRANSPORT	2	581,55	0,00 %	-6,52 %	280	669 900	9,71
BRVM - AGRICULTURE	5	288,96	0,71 %	18,76 %	4 336	26 018 540	18,42
BRVM - DISTRIBUTION	7	443,95	0,34 %	8,96 %	3 888	5 793 270	28,11
BRVM - AUTRES SECTEURS	1	1 684,25	0,37 %	86,99 %	400	547 590	7,91
BRVM - PETITES CAPITALISATIONS	-	-	-	-	-	-	-

Indicateurs	1er et 2è Comp.	BRVM PC
PER moyen du marché	13,19	
Taux de rendement moyen du marché	5,46	
Taux de rentabilité moyen du marché	6,25	
Nombre de sociétés cotées	46	
Nombre de lignes obligataires	98	
Volume moyen annuel par séance	1 814 147,00	
Valeur moyenne annuelle par séance	1 929 059 988,28	

Indicateurs	1er et 2è Comp.	BRVM PC
Ratio moyen de liquidité	11,06	
Ratio moyen de satisfaction	51,57	
Ratio moyen de tendance	466,11	
Ratio moyen de couverture	21,45	
Taux de rotation moyen du marché	0,04	
Prime de risque du marché	1,68	
Nombre de SGI participantes	28	

**Définitions**





Volume moyen annuel par séance = Valeur annuel échangé / nombre de séances  
 Valeur moyenne annuelle par séance = Valeur annuelle échangée / nombre de séances  
 Ratio moyen de liquidité = Moyenne des ratios de liquidité (Titres échangés / Volume des ordres de vente)  
 Ratio moyen de satisfaction = Moyenne des ratios de satisfaction (Titres échangés / Volume des ordres d'achat)  
 Ratio moyen de tendance = Moyenne des ratios de tendance (Volume des ordres d'achat / Volume des ordres de vente)  
 Ratio moyen de couverture = Moyenne des ratios de couverture (Volume des ordres de vente / Volume des ordres d'achat)

Taux moyen de rotation = moyenne des taux de rotation des actions cotées (volume transigé / capi flottante)  
 PER moyen du marché = moyenne des PER des actions cotées ayant un PER positif  
 Taux de rendement moyen = moyenne des taux de rendement des actions cotées ayant distribué un dividende  
 Taux de rentabilité moyen = moyenne des taux de rentabilité des actions cotées  
 Prime de risque du marché = (1 / le PER moyen du marché) - le taux de référence actuel des emprunts d'Etat



BRVM - BOURSE REGIONALE DES VALEURS MOBILIERES  
 BRVM - Société Anonyme au capital de 3.062.040.000 CFA - RC : CI - ABJ - 1997 - B - 208435 - CC : 9819725 - E  
 Siège Social : Abidjan - CÔTE D'IVOIRE. Adresse : 18, Rue Joseph ANOMA (Rue des Banques) - Abidjan  
 Tél : +225 20 32 66 85 / 86, Fax : +225 20 32 66 84, Mail : brvm@brvm.org, Site Web : www.brvm.org

MARCHE DES ACTIONS

Symbole	Titre	Cours Précédent	Cours du jour		Variation jour	Séance de cotation		Cours Référence	Variation de l'année précédente	Dernier dividende payé		Rdt. Net	PER
			Ouv.	Clôt.		Volume	Valeur			Montant net	Date		
<b>SECTEUR - INDUSTRIE</b>		<b>113,22</b>	<b>points</b>		<b>-0,50 %</b>								
CABC	SICABLE CI	1 120	1 195	1 100	-1,79 %	721	794 995	1 100	8,37 %	133,00	2-août-21	12,09 %	162,42
FTSC	FILTISAC CI	1 520	1 520	1 540	1,32 %	1 138	1 742 080	1 540	-8,33 %	235,00	30-juil.-21	15,26 %	6,12
NEIC	NEI-CEDA CI	800	800	805	0,63 %	1 100	886 650	805	28,80 %	9,00	28-juin-01		12,83
NTLC	NESTLE CI	5 820	5 700	5 820	0,00 %	171	985 130	5 820	26,38 %	363,67	30-juil.-21	6,25 %	6,15
SEMC	CROWN SIEM CI	725	720	720	-0,69 %	11	7 920	720	-5,88 %	14,40	28-déc.-21	2,00 %	24,62
SIVC	AIR LIQUIDE CI	795	795	850	6,92 %	758	622 900	850	-5,03 %	63,00	29-sept.-17		
SLBC	SOLIBRA CI	157 000	164 000	157 000	0,00 %	39	6 144 000	157 000	0,64 %	2 736,00	3-août-21	1,74 %	14,75
SMBC	SMB CI	7 000	7 000	6 475	-7,50 %	3 703	25 993 725	6 475	-6,16 %	810,00	15-juil.-21	12,51 %	5,37
STBC	SITAB CI	5 900	5 700	5 900	0,00 %	101	576 700	5 900	-4,53 %	436,12	2-juil.-21	7,39 %	12,40
TTRC	TRITURAF CI-Ste en Liquidation	490	SP	SP	0,00 %			490	0,00 %	1 440,00	19-juil.-02		
UNLC	UNILEVER CI	4 850	NC	NC	0,00 %			4 850	-0,82 %	1 233,00	9-juil.-12		
UNXC	UNIWAX CI	2 000	2 000	2 000	0,00 %	1 079	2 158 000	2 000	0,00 %	18,00	16-juil.-21	0,90 %	112,23
<b>TOTAL</b>						<b>8 821</b>	<b>39 912 100</b>						<b>39,65</b>
<b>SECTEUR - SERVICES PUBLICS</b>		<b>507,45</b>	<b>points</b>		<b>-2,12 %</b>								
CIEC	CIE CI	2 190	2 185	2 195	0,23 %	282	617 655	2 195	15,83 %	167,14	14-juil.-21	7,61 %	7,60
ONTBF	ONATEL BF	4 980	4 910	4 905	-1,51 %	577	2 832 025	4 905	24,33 %	399,56	1-juin-21	8,15 %	10,74
SDCC	SODE CI	4 440	4 440	4 440	0,00 %	304	1 349 760	4 440	3,38 %	337,50	27-juil.-21	7,60 %	9,28
SNTS	SONATEL SN	15 900	15 895	15 505	-2,48 %	2 107	32 830 430	15 505	10,95 %	1 225,00	17-mai-21	7,90 %	6,14
<b>TOTAL</b>						<b>3 270</b>	<b>37 629 870</b>						<b>8,44</b>
<b>SECTEUR - FINANCES</b>		<b>80,35</b>	<b>points</b>		<b>-0,37 %</b>								
BICC	BICI CI	6 000	5 815	6 400	6,67 %	1 006	5 740 035	6 400	-13,51 %	50,00	6-juil.-21	0,78 %	22,83
BOAB	BANK OF AFRICA BN	6 600	6 600	6 650	0,76 %	249	1 646 750	6 650	25,47 %	436,00	20-mai-21	6,56 %	8,09
BOABF	BANK OF AFRICA BF	6 200	6 080	6 085	-1,85 %	171	1 040 435	6 085	-1,85 %	370,00	3-mai-21	6,08 %	6,30
BOAC	BANK OF AFRICA CI	5 460	5 450	5 495	0,64 %	3 368	18 495 515	5 495	-6,15 %	315,00	12-mai-21	5,73 %	7,73
BOAM	BANK OF AFRICA ML	1 400	1 400	1 420	1,43 %	6 178	8 838 055	1 420	-4,38 %	271,00	15-mai-19		12,40
BOAN	BANK OF AFRICA NG	6 455	6 450	6 500	0,70 %	3 050	19 744 400	6 500	27,45 %	429,66	6-mai-21	6,61 %	8,99
BOAS	BANK OF AFRICA SENEGAL	2 600	2 600	2 625	0,96 %	1 506	3 961 525	2 625	11,70 %	161,01	1-juin-21	6,13 %	8,22
CBIBF	CORIS BANK INTERNATIONAL	10 145	10 150	10 000	-1,43 %	57	570 550	10 000	-4,76 %	406,00	6-juil.-21	4,06 %	6,87
ECOC	ECOBANK COTE D'IVOIRE	5 040	5 050	5 100	1,19 %	1 783	9 008 260	5 100	6,58 %	294,30	6-mai-21	5,77 %	8,18
ETIT	ECOBANK TRANS. INCORP. TG	18	18	18	0,00 %	385 755	6 922 406	18	0,00 %	1,21	28-avr.-17		1,68
NSBC	NSIA BANQUE COTE D'IVOIRE	5 950	5 750	5 835	-1,93 %	99	575 225	5 835	-5,66 %	77,69	27-juil.-20	1,33 %	20,04
ORGT	ORAGROUP TOGO	4 000	3 900	4 000	0,00 %	495	1 938 040	4 000	-4,53 %	59,52	17-juil.-20	1,49 %	29,41
SAFC	SAFCA CI	1 455	1 350	1 350	-7,22 %	1 275	1 721 250	1 350	58,82 %	23,04	29-juil.-11		
SGBC	SOCIETE GENERALE COTE D'IVOIRE	13 500	13 105	13 105	-2,93 %	538	7 063 935	13 105	23,69 %	368,30	30-juin-21	2,81 %	6,05
SIBC	SOCIETE IVOIRIENNE DE BANQUE	4 365	4 450	4 365	0,00 %	3 041	13 322 785	4 365	9,54 %	360,00	23-juil.-21	8,25 %	7,21
<b>TOTAL</b>						<b>408 571</b>	<b>100 589 166</b>						<b>11,00</b>
<b>SECTEUR - TRANSPORT</b>		<b>581,55</b>	<b>points</b>		<b>0,00 %</b>								
SDSC	BOLLORE	2 400	2 370	2 400	0,00 %	280	669 900	2 400	-6,61 %	100,00	11-août-21	4,17 %	9,71
SVOC	MOVIS CI	2 395	SP	SP	0,00 %			2 395	0,00 %	270,00	5-juil.-99		

TOTAL	280	669 900	9,71
-------	-----	---------	------

**MARCHE DES ACTIONS**

Symbole	Titre	Cours Précédent	Cours du jour		Variation jour	Séance de cotation		Cours Référence	Variation de l'année précédente	Dernier dividende payé		Rdt. Net	PER
			Ouv.	Clôt.		Volume	Valeur			Montant net	Date		
<b>SECTEUR - AGRICULTURE</b>		<b>288,96</b>	<b>points</b>		<b>↑</b>	<b>0,71 %</b>							
PALC	PALM CI	9 600	9 600	9 500	-1,04 %	975	9 317 870	9 500	35,91 %	102,51	27-août-21	1,08 %	41,70
SCRC	SUCRIVOIRE	1 045	1 050	1 040	-0,48 %	428	442 755	1 040	8,33 %	40,50	20-août-21	3,89 %	11,40
SICC	SICOR CI	5 390	NC	NC	0,00 %			5 390	5,27 %	1 919,00	25-sept.-00		3,27
SOGC	SOGB CI	6 000	5 900	5 995	-0,08 %	1 129	6 666 565	5 995	19,90 %	250,00	15-juil.-21	4,17 %	16,92
SPHC	SAPH CI	5 300	5 300	5 490	3,58 %	1 804	9 591 350	5 490	5,68 %	132,30	24-août-21	2,41 %	18,79
<b>TOTAL</b>						<b>4 336</b>	<b>26 018 540</b>						<b>18,42</b>
<b>SECTEUR - DISTRIBUTION</b>		<b>443,95</b>	<b>points</b>		<b>↑</b>	<b>0,34 %</b>							
ABJC	SERVAIR ABIDJAN CI	1 750	1 760	1 880	7,43 %	704	1 322 260	1 880	7,43 %	164,96	30-sept.-19		
BNBC	BERNABE CI	2 300	2 210	2 300	0,00 %	290	664 910	2 300	5,75 %	45,00	19-juil.-19		24,18
CFAC	CFAO MOTORS CI	1 190	1 195	1 195	0,42 %	1 281	1 527 740	1 195	0,42 %	22,15	15-juil.-21	1,85 %	57,35
PRSC	TRACTAFRIC MOTORS CI	4 700	4 700	4 700	0,00 %	35	164 500	4 700	11,90 %	162,90	2-sept.-21	3,47 %	25,83
SHEC	VIVO ENERGY CI	935	940	930	-0,53 %	1 148	1 070 510	930	8,14 %	63,90	26-nov.-20	6,87 %	
TTLC	TOTAL CI	2 400	2 350	2 400	0,00 %	315	760 250	2 400	14,29 %	109,31	27-sept.-21	4,55 %	19,76
TTLS	TOTAL SN	2 500	2 460	2 500	0,00 %	115	283 100	2 500	26,58 %	223,60	30-juil.-21	8,94 %	13,43
<b>TOTAL</b>						<b>3 888</b>	<b>5 793 270</b>						<b>28,11</b>
<b>AUTRES SECTEURS</b>		<b>1 684,25</b>	<b>points</b>		<b>↑</b>	<b>0,37 %</b>							
STAC	SETAO CI	1 360	1 365	1 365	0,37 %	400	547 590	1 365	86,99 %	66,15	16-juil.-21	4,85 %	7,91
<b>TOTAL</b>						<b>400</b>	<b>547 590</b>						<b>7,91</b>
<b>TOTAL - Marché des actions</b>						<b>429 566</b>	<b>211 160 436</b>						

**MARCHE DES DROITS**

Symbole	Titre	Cours Précédent	Cours du jour		Variation jour	Séance de cotation		Cours Référence	Variation depuis l'origine	Parité	Periode de négociation	
			Ouv.	Clôt.		Volume	Valeur				Début	fin
<b>TOTAL</b>												
<b>TOTAL - Marché des droits</b>												

**TROISIEME COMPARTIMENT - BRVM PETITES CAPITALISATIONS**

Symbole	Titre	Cours Précédent	Cours du jour		Variation jour	Séance de cotation		Cours Référence	Variation depuis l'origine
			Ouv.	Clôt.		Volume	Valeur		
<b>TOTAL</b>									
<b>TOTAL - 3ème Compartiment - BRVM PC</b>									

**Légende:**  
 (d) Ex-dividende (d) Variation par rapport au cours de référence  
 Cours du jour: Ouv.: Ouverture Clôt.: Clôture Moy.: Moyen  
 Mentions : NC: Non Coté Ex-c: Ex-coupon Ex-d: Ex-droit SP: Suspendu Val-T: Valeur Théorique  
 PER = Cours / BNPA selon les données disponibles Rdt. Net: Rendement net (DNPA / Cours)  
 Comp.: 1 - Premier Compartiment 2 - Second Compartiment 3 - Compartiment de croissance  
 Ratio de liquidité = Titres échangés / Volume des ordres de vente  
 : Progression de l'indice sectoriel : Stabilité de l'indice sectoriel : Recul de l'indice sectoriel

MARCHE DES OBLIGATIONS

Symbole	Titre	Valeur nominale	Cours Précédent	Cours du jour	Cours Référence	Séance de cotation	Coupon couru	Coupon d'intérêt	Période	Montant net	Eché.	Type Amort
<b>OBLIGATIONS D'ETAT</b>												
EOM.01	ETAT DU MALI 6.20% 2016-2023	3 332	3 565	NC	3 565.24		174,89	A	206,58	23-mai-22	ACD	
EOM.02	Etat du Mali 6.50% 2017-2024	6 000	6 000	NC	6 000		365,42	A	390,00	20-avr.-22	AC	
EOM.03	ETAT DU MALI 6,50 % 2018-2025	8 000	8 000	NC	8 000		309,86	A	650,00	5-oct.-22	AC	
EOM.04	ETAT DU MALI 6,50% 2019-2027	10 000	10 000	NC	10 000		461,23	A	650,00	12-juil.-22	AC	
EOM.05	ETAT DU MALI 6,50% 2020-2028	10 000	10 000	NC	10 000		1,78	A	650,00	27-mars-23	ACD	
EOM.06	ETAT DU MALI 6,50% 2020-2027	10 000	10 600	NC	10 600		210,14	A	650,00	30-nov.-22	AC	
EOM.07	ETAT DU MALI 6.50% 2021-2031	10 000	10 600	NC	10 600		616,16	A	650,00	16-avr.-22	AC	
EOS.05	ETAT SENEGAL 6.50% 2013-2023	10 000	10 000	NC	10 000		104,14	S	325,00	29-juil.-22	ACD	
EOS.07	ETAT SENEGAL 6.30% 2015-2025	10 000	10 500	NC	10 500		212,30	S	312,41	25-mai-22	ACD	
TPBF.O10	TPBF 6,50% 2020 - 2028	10 000	10 000	NC	10 000		14,13	S	325,00	20-sept.-22	ACD	
TPBF.O11	TPBF 6,50 % 2020-2028	10 000	10 150	NC	10 150		140,06	S	325,00	9-juil.-22	ACD	
TPBF.O12	TPBF 6.50% 2021-2031	10 000	10 700	NC	10 700		5,30	S	325,00	25-sept.-22	ACD	
TPBF.O13	TPBF 6,50 % 2021 - 2031	10 000	10 500	NC	10 500		145,44	S	325,00	6-juil.-22	ACD	
TPBF.O4	TPBF 6.50% 2017-2027	10 000	10 700	NC	10 700		99,73	S	322,33	31-juil.-22	ACD	
TPBF.O5	TPBF 6,50% 2017-2024	10 000	10 700	NC	10 700		158,93	S	325,00	29-juin-22	ACD	
TPBF.O6	TPBF 6.50% 2018-2025	10 000	10 700	NC	10 700		201,23	S	324,11	5-juin-22	ACD	
TPBF.O7	TPBF 6,50% 2018- 2025	10 000	10 000	10 000	10 000	340	3 400 000	S	325,00	15-mai-22	AC	
TPBF.O8	TPBF 6,50% 2019-2027	10 000	10 500	NC	10 500		252,88	S	322,33	6-mai-22	ACD	
TPBF.O9	TPBF 6,50% 2019 - 2027	10 000	10 700	NC	10 700		305,36	S	325,00	8-avr.-22	ACD	
TPBJ.O3	TPBJ 6,50% 2020-2028	10 000	10 000	NC	10 000		382,88	A	650,00	25-août-22	AC	
TPCI.O16	TPCI 6.55% 2014-2022	10 000	9 800	NC	9 800		559,89	A	655,00	20-mai-22	ACD	
TPCI.O17	TPCI 3% 2014-2024	10 000	10 000	NC	10 000		81,59	S	150,00	19-juin-22	ACD	
TPCI.O19	TPCI 5.99% 2015-2025	10 000	10 000	NC	10 000		521,87	A	599,00	14-mai-22	ACD	
TPCI.O20	TPCI 5.85% 2015-2022	10 000	10 000	NC	10 000		279,64	S	292,50	5-avr.-22	ACD	
TPCI.O21	TPCI 6% 2016-2028	10 000	10 700	NC	10 700		581,92	A	600,00	8-avr.-22	ACD	
TPCI.O22	TPCI 5.90% 2016 - 2026	10 000	10 000	NC	10 000		462,30	A	590,00	15-juin-22	ACD	
TPCI.O23	TPCI 5.90% 2016-2026	10 000	10 215	NC	10 215		211,75	A	590,00	17-nov.-22	ACD	
TPCI.O24	TPCI 6.25% 2017-2029	10 000	10 700	NC	10 700		307,35	S	312,50	31-mars-22	ACD	
TPCI.O25	TPCI 5,95% 2017-2024 A	10 000	10 220	NC	10 220		253,37	S	297,50	24-avr.-22	ACD	
TPCI.O26	TPCI 5,95% 2017-2024 B	10 000	10 050	NC	10 050		226,82	S	297,50	10-mai-22	ACD	
TPCI.O27	TPCI 6% 2017-2025	10 000	10 250	NC	10 250		146,70	S	300,00	29-juin-22	ACD	
TPCI.O28	TPCI 6% 2018 - 2026	10 000	10 700	NC	10 700		391,23	A	600,00	2-août-22	ACD	
TPCI.O29	TPCI 6% 2018-2026	10 000	10 200	NC	10 200		263,01	A	600,00	19-oct.-22	ACD	
TPCI.O30	TPCI 5,95% 2018-2025	8 000	8 216	NC	8 216		136,93	S	237,35	13-juin-22	ACD	
TPCI.O31	TPCI 5,75% 2019 - 2026	10 000	10 230	NC	10 230		442,67	A	575,00	20-juin-22	ACD	
TPCI.O32	TPCI 2,23% 2019-2026	10 000		NC			515,04	A	669,00	20-juin-22	ACD	
TPCI.O33	TPCI 5.75% 2019-2026	8 000	8 560	NC	8 560		10,08	A	460,00	20-mars-23	ACD	
TPCI.O34	TPCI 6% 2019-2029	8 750	8 750	NC	8 750		11,51	A	525,00	20-mars-23	ACD	
TPCI.O35	TPCI 5,75% 2019 -2026	10 000	10 000	NC	10 000		409,59	A	575,00	11-juil.-22	ACD	
TPCI.O36	TPCI 5,75% 2019- 2026	10 000	10 180	NC	10 180		345,00	A	575,00	21-août-22	ACD	
TPCI.O37	TPCI 5,80% 2019-2026	10 000	10 290	NC	10 290		181,15	A	580,00	4-déc.-22	ACD	
TPCI.O38	TPCI 5,75% 2019-2026	10 000	10 180	NC	10 180		179,59	A	575,00	4-déc.-22	ACD	
TPCI.O39	TPCI 5,75% 2019 - 2026	10 000	10 700	NC	10 700		255,21	A	575,00	17-oct.-22	ACD	
TPCI.O40	TPCI 5,75% 2019-2026	10 000	10 200	NC	10 200		121,30	A	575,00	10-janv.-23	ACD	
TPCI.O41	TPCI 5,80% 2020-2027	10 000	10 700	NC	10 700		44,49	A	580,00	28-févr.-23	ACD	
TPCI.O42	TPCI 5,90% 2020-2030	10 000	10 700	NC	10 700		45,26	A	590,00	28-févr.-23	ACD	
TPCI.O43	TPCI 5,90% 2020 - 2030	10 000	10 500	NC	10 500		547,97	A	590,00	23-avr.-22	ACD	
TPCI.O44	TPCI 5,80% 2020 - 2027	10 000	10 075	NC	10 075		538,68	A	580,00	23-avr.-22	ACD	
TPCI.O45	TPCI 5,80% 2020 -2027	10 000	10 195	NC	10 195		452,88	A	580,00	16-juin-22	ACD	
TPCI.O46	TPCI 5,90% 2020 - 2030	10 000	10 500	NC	10 500		460,68	A	590,00	16-juin-22	ACD	
TPCI.O47	TPCI 5,80% 2020 - 2027	10 000	10 250	NC	10 250		452,88	A	580,00	16-juin-22	ACD	
TPCI.O48	TPCI 5,80% 2020- 2027	10 000	10 000	NC	10 000		384,55	A	580,00	29-juil.-22	ACD	
TPCI.O49	TPCI 5,90% 2020- 2030	10 000	10 085	NC	10 085		391,18	A	590,00	29-juil.-22	ACD	
TPCI.O50	TPCI 5,90% 2020-2030	10 000	10 000	NC	10 000		342,68	A	590,00	28-août-22	ACD	
TPCI.O51	TPCI 5,80% 2020-2027	10 000	10 150	NC	10 150		281,26	A	580,00	2-oct.-22	ACD	
TPCI.O52	TPCI 5,90 % 2020-2030	10 000	10 700	NC	10 700		286,11	A	590,00	2-oct.-22	ACD	
TPCI.O53	TPCI 5,80% 2020-2027	10 000	10 600	NC	10 600		239,95	A	580,00	28-oct.-22	ACD	
TPCI.O54	TPCI 5,90% 2020-2030	10 000	10 300	NC	10 300		244,08	A	590,00	28-oct.-22	ACD	
TPCI.O55	TPCI 5,80% 2020 -2027	10 000	10 500	NC	10 500		149,37	A	580,00	24-déc.-22	ACD	
TPCI.O56	TPCI 5,90% 2020- 2030	10 000	10 700	NC	10 700		151,95	A	590,00	24-déc.-22	ACD	

lundi 28 mars 2022

TPCI.057	TPCI 5,80% 2020-2027	10 000	10 000	NC	10 000	783,40	A	580,00	20-nov.-21	ACD
TPCI.058	TPCI 5,80% 2021-2028	10 000	10 500	NC	10 500	30,19	A	580,00	9-mars-23	ACD
TPCI.059	TPCI 5,90% 2021-2031	10 000	10 500	NC	10 500	30,71	A	590,00	9-mars-23	ACD
TPCI.060	TPCI 5,80% 2021-2028	10 000	10 000	NC	10 000	506,90	A	580,00	13-mai-22	ACD
TPCI.061	TPCI 5,90% 2021-2031	10 000	10 050	NC	10 050	515,64	A	590,00	13-mai-22	ACD
TPCI.062	TPCI 5,80 % 2021 -2028	10 000	10 700	NC	10 700	430,63	A	580,00	30-juin-22	ACD
TPCI.063	TPCI 5,90% 2021 -2031	10 000	10 000	NC	10 000	407,57	A	590,00	30-juin-22	ACD
TPCI.064	TPCI 5,80 % 2021 - 2028	10 000	10 180	NC	10 180	355,95	A	580,00	16-août-22	ACD
TPCI.065	TPCI 5,90% 2021-2031	10 000	10 500	NC	10 500	289,34	A	590,00	30-sept.-22	ACD
TPCI.066	TPCI 5,90% 2021-2031	10 000	10 150	NC	10 150	231,15	A	590,00	5-nov.-22	ACD
TPCI.067	TPCI 5,90 % 2021-2036	10 000	10 035	NC	10 035	164,88	A	590,00	16-déc.-22	ACD
TPCI.068	TPCI 5,90 % 2022-2037	10 000	10 000	NC	10 000	88,90	A	590,00	1-févr.-23	ACD
TPNE.01	TRESOR PUBLIC DU NIGER 6,50% 2019-2026	10 000	10 700	NC	10 700	650,00	A	650,00	28-mars-22	ACD
TPNE.02	TRESOR PUBLIC DU NIGER 6,50% 2019 - 2026	10 000	10 700	NC	10 700	425,62	A	650,00	1-août-22	ACD
TPNE.03	TRESOR PUBLIC DU NIGER 6,5% 2020-2027	10 000	10 700	NC	10 700	427,40	A	650,00	31-juil.-22	ACD
TPNE.04	TRESOR PUBLIC DU NIGER 6,30% 2021-2031	10 000	10 600	NC	10 600	372,82	A	630,00	24-août-22	ACD
<b>TOTAL</b>					<b>340</b>	<b>3 400 000</b>				

**OBLIGATIONS REGIONALES**

BIDC.04	BIDC-EBID 6.10% 2017-2027	7 500	7 499	7 500	7 500	635	4 762 500	357,23	A	457,50	16-juin-22	ACD
BIDC.05	BIDC-EBID 6,40% 2019-2026	10 000	10 700	NC	10 700			132,60	S	320,00	12-juil.-22	ACD
BIDC.06	BIDC-EBID 6,50 % 2021-2028	10 000	10 500	NC	10 500			231,51	S	322,33	18-mai-22	ACD
CRRH.01	CRRH-UEMOA 6.10% 2012-2022	10 000	9 925	NC	9 925			72,46	S	305,00	13-août-22	AC
CRRH.02	CRRH-UEMOA 6.10% 2012-2024	10 000	10 000	NC	10 000			117,96	S	305,00	17-juil.-22	AC
CRRH.03	CRRH-UEMOA 6% 2013-2023	10 000	10 000	NC	10 000			252,20	S	300,00	26-avr.-22	AC
CRRH.04	CRRH-UEMOA 6% 2014-2024	10 000	9 975	NC	9 975			145,05	S	300,00	30-juin-22	AC
CRRH.05	CRRH-UEMOA 5.85% 2015-2025	10 000	10 000	NC	10 000			133,03	S	290,10	4-juil.-22	AC
CRRH.06	CRRH-UEMOA 5.85% 2016-2026	10 000	10 230	NC	10 230			135,75	S	292,50	3-juil.-22	ACD
CRRH.07	CRRH-UEMOA 5.95% 2017-2029	6 667	6 667	NC	6 667			143,55	S	198,33	17-mai-22	AC
CRRH.08	CRRH-UEMOA 5.95% 2018-2030	7 500	7 500	NC	7 500			118,92	S	223,13	21-juin-22	AC
CRRH.09	CRRH-UEMOA 6.05% 2018-2033	8 000	8 000	NC	8 000			128,98	S	242,00	21-juin-22	AC
<b>TOTAL</b>						<b>635</b>	<b>4 762 500</b>					

**OBLIGATIONS PRIVEES**

BHSN.01	DIASPORA BONDS BHS 6,25% 2019-	10 000	10 700	NC	10 700			131,85	S	309,93	10-juil.-22	ACD
FNSBC.01	FCTC NSIA BANQUE 7 % 2020-2025	6 667	6 800	NC	6 799,99			14,91	T	114,33	16-juin-22	ACD
FTMC.01	FCTC TEYLIM IMMO 7 % 2021-2028	10 000	10 050	NC	10 050			37,28	T	171,50	8-juin-22	ACD
ORGT.02	ORAGROUP SA 7,15% 2021-2028	10 000	10 650	NC	10 650			601,07	S	715,00	26-avr.-22	ACD
PADS.03	PAD 6,60% 2020-2027	10 000	10 120	NC	10 120			290,11	S	330,00	19-avr.-22	ACD
SNLC.01	SENELEC 6,50% 2018-2025	6 000	6 360	NC	6 360			1,06	S	195,00	27-sept.-22	AC
SNTS.02	SONATEL 6,50% 2020-2027	10 000	10 700	NC	10 700			118,85	S	302,99	16-juil.-22	ACD
<b>TOTAL</b>						<b>0</b>	<b>0</b>					

**SUKUK ET TITRES ASSIMILES**

SUKCI.S2	SUKUK CI 5.75% 2016-2023	10 000	10 500	NC	10 500			33,54	S	293,89	7-sept.-22	ACD
SUKSN.S2	SUKUK SN 6% 2016-2026	10 000	10 600	NC	10 600			101,67	S	301,67	26-juil.-22	ACD
SUKTG.S1	SUKUK TG 6.5% 2016-2026	10 000	10 500	NC	10 500			80,13	S	371,86	17-août-22	ACD
<b>TOTAL</b>						<b>0</b>	<b>0</b>					

**TOTAL - Marché des obligations**

975 8 162 500

Légende :  
 (#) (\*) Ex-Coupon couru (#)Cours de référence amorti / Coupon couru Ex-c (#)Ex-marge de profits  
 Cours du jour: Ouv.: Ouverture Clôt.: Clôture Moy.: Moyen  
 Type Amort: Type d'Amortissement IF: In Fine AC: Amortissement Constant AD: Amortissement Dégressif ACD: Amortissement Constant Différé  
 Période: Périodicité de paiement des coupons A: Annuelle S: Semestrielle T: Trimestrielle  
 Eché.: Échéance de paiement des intérêts  
 Mentions: NC: Non Coté Ex-c: Ex-coupon ou Ex-droit SP: Suspendu

**INFORMATIONS****OPERATIONS EN COURS**

Emetteur	Opération
----------	-----------

**AVIS**

Entité	N°	Nature	Objet
DC/BR	040 - 2022	Paielement Intérêts	Retard de paiement des intérêts annuels - ETAT DU MALI 6,50% 2020-2028

**COMMUNIQUEES**

Emetteur	N°	Nature	Objet
----------	----	--------	-------

**QUANTITES RESIDUELLES**

**MARCHE DES ACTIONS**

Symbole	Titre	Quantité résiduelle à l'achat	Cours Achat / Vente		Quantité résiduelle à la vente	Cours de Référence
ABJC	SERVAIR ABIDJAN CI	173	1,880	/		1 880
BICC	BICI CI	25	5,900	/ 6,350	60	6 400
BNBC	BERNABE CI	1	2,220	/ 2,300	4 731	2 300
BOAB	BANK OF AFRICA BN	121	6,650	/ 6,735	210	6 650
BOABF	BANK OF AFRICA BF	269	6,085	/ 6,200	2 216	6 085
BOAC	BANK OF AFRICA CI	30	5,460	/ 5,495	547	5 495
BOAM	BANK OF AFRICA ML	9	1,415	/ 1,440	41	1 420
BOAN	BANK OF AFRICA NG	56	6,450	/ 6,495	25	6 500
BOAS	BANK OF AFRICA SENEGAL	109	2,625	/ 2,740	469	2 625
CABC	SICABLE CI	3 580	1,100	/ 1,120	20	1 100
CBIBF	CORIS BANK INTERNATIONAL	20	9,555	/ 10,000	50	10 000
CFAC	CFAO MOTORS CI	329	1,190	/ 1,195	790	1 195
CIEC	CIE CI	112	2,190	/ 2,195	2 796	2 195
ECOC	ECOBANK COTE D'IVOIRE	4 479	5,050	/ 5,095	190	5 100
ETIT	ECOBANK TRANS. INCORP. TG	110 652	17	/ 18	1 803 317	18
FTSC	FILTISAC CI	60	1,530	/ 1,540	226	1 540
NEIC	NEI-CEDA CI	1 128	805	/ 825	574	805
NSBC	NSIA BANQUE COTE D'IVOIRE	1 136	5,750	/ 5,835	51	5 835
NTLC	NESTLE CI	50	5,810	/ 5,820	161	5 820
ONTBF	ONATEL BF	9	4,910	/ 4,970	105	4 905
ORGT	ORAGROUP TOGO	150	3,905	/ 4,000	456	4 000
PALC	PALM CI	5	9,460	/ 9,500	1 869	9 500
PRSC	TRACTAFRIC MOTORS CI	15	4,650	/ 4,695	40	4 700
SAFC	SAFCA CI			/ Marché	921	1 350
SCRC	SUCRIVOIRE	610	1,010	/ 1,045	1 122	1 040
SDCC	SOE CI	203	4,355	/ 4,440	237	4 440
SDSC	BOLLORE	340	2,370	/ 2,400	4 790	2 400
SEMC	CROWN SIEM CI			/ 720	499	720
SGBC	SOCIETE GENERALE COTE D'IVOIRE	44	13,165	/ 13,490	121	13 105
SHEC	VIVO ENERGY CI	8	925	/ 930	1 459	930
SIBC	SOCIETE IVOIRIENNE DE BANQUE	1 975	4,365	/ 4,370	30	4 365
SICC	SICOR CI	1	5,000	/		5 390
SIVC	AIR LIQUIDE CI	353	800	/ 850	6 631	850
SLBC	SOLIBRA CI	2	145,225	/ 157,000	9	157 000
SMBC	SMB CI			/ 6,475	50	6 475
SNTS	SONATEL SN	3 607	15,505	/ 15,895	69	15 505
SOGC	SOGB CI	197	5,855	/ 6,000	842	5 995
SPHC	SAPH CI	3	5,405	/ 5,490	10	5 490
STAC	SETAO CI	1 990	1,365	/ 1,460	8	1 365
STBC	SITAB CI	5	5,805	/ 5,900	2	5 900
SVOC	MOVIS CI			/		2 395
TTLC	TOTAL CI	130	2,350	/ 2,400	5 110	2 400
TTLS	TOTAL SN	90	2,460	/ 2,500	483	2 500
TTRC	TRITURAF CI-Ste en Liquidation			/		490
UNLC	UNILEVER CI	1 101	Marché	/		4 850
UNXC	UNIWAX CI	36	1,995	/ 2,000	940	2 000



**QUANTITES RESIDUELLES**

**MARCHE DES DROITS**

Symbole	Titre	Quantité résiduelle à l'achat	Cours Achat / Vente	Quantité résiduelle à la vente	Cours de Référence
---------	-------	-------------------------------	---------------------	--------------------------------	--------------------

**TROISIEME COMPARTIMENT - BRVM PETITES CAPITALISATIONS**

Symbole	Titre	Quantité résiduelle à l'achat	Cours Achat / Vente	Quantité résiduelle à la vente	Cours de Référence
---------	-------	-------------------------------	---------------------	--------------------------------	--------------------

**QUANTITES RESIDUELLES**

**MARCHE DES OBLIGATIONS**

Symbole	Titre	Quantité résiduelle à l'achat	Cours Achat / Vente	Quantité résiduelle à la vente	Cours de Référence
BHSN.O1	DIASPORA BONDS BHS 6,25% 2019-	45	10,250 / 10,500	498	10 700
FNSBC.O1	FCTC NSIA BANQUE 7 % 2020-2025		/ 6,666.66	2	6 800
FTIMC.O1	FCTC TEYLIM IMMO 7 % 2021-2028		/		10 050
ORGT.O2	ORAGROUP SA 7,15% 2021-2028		/ 10,650	2 474	10 650
PADS.O3	PAD 6,60% 2020-2027		/		10 120
SNLC.O1	SENELEC 6,50% 2018-2025		/		6 360
SNTS.O2	SONATEL 6,50% 2020-2027	100	10,000 / 10,650	500	10 700
EOM.O1	ETAT DU MALI 6.20% 2016-2023		/		3 565
EOM.O2	Etat du Mali 6.50% 2017-2024		/ 6,000	26	6 000
EOM.O3	ETAT DU MALI 6,50 % 2018-2025		/		8 000
EOM.O4	ETAT DU MALI 6,50% 2019-2027		/		10 000
EOM.O5	ETAT DU MALI 6,50% 2020-2028		/ 10,000	2	10 000
EOM.O6	ETAT DU MALI 6,50% 2020-2027		/ 10,600	1 960	10 600
TPNE.O1	TRESOR PUBLIC DU NIGER 6,50% 2019-2026		/ 10,000	7	10 700
TPNE.O2	TRESOR PUBLIC DU NIGER 6,50% 2019 - 2026		/ 10,700	4 932	10 700
TPNE.O3	TRESOR PUBLIC DU NIGER 6,5% 2020-2027		/ 10,700	4 990	10 700
TPNE.O4	TRESOR PUBLIC DU NIGER 6,30% 2021-2031		/ 10,600	2 335	10 600
TPCI.O63	TPCI 5,90% 2021 -2031		/		10 000
TPCI.O64	TPCI 5,80 % 2021 - 2028		/		10 180
TPCI.O65	TPCI 5,90% 2021-2031		/		10 500
TPCI.O66	TPCI 5,90% 2021-2031		/		10 150
TPCI.O67	TPCI 5,90 % 2021-2036		/		10 035
TPCI.O68	TPCI 5,90 % 2022-2037		/		10 000
TPCI.O57	TPCI 5,80% 2020-2027		/		10 000
TPCI.O58	TPCI 5,80% 2021-2028		/		10 500
TPCI.O59	TPCI 5,90% 2021-2031		/		10 500
TPCI.O60	TPCI 5,80% 2021-2028		/		10 000
TPCI.O61	TPCI 5,90% 2021-2031		/		10 050
TPCI.O62	TPCI 5,80 % 2021 -2028		/ 10,700	2 490	10 700
TPCI.O51	TPCI 5,80% 2020-2027		/ 10,500	250	10 150
TPCI.O52	TPCI 5,90 % 2020-2030		/ 10,500	1 939	10 700
TPCI.O53	TPCI 5,80% 2020-2027		/		10 600
TPCI.O54	TPCI 5,90% 2020-2030		/		10 300
TPCI.O55	TPCI 5,80% 2020 -2027		/ 10,500	1 890	10 500
TPCI.O56	TPCI 5,90% 2020- 2030		/ 10,700	4 800	10 700
TPCI.O45	TPCI 5,80% 2020 -2027		/		10 195
TPCI.O46	TPCI 5,90% 2020 - 2030		/		10 500
TPCI.O47	TPCI 5,80% 2020 - 2027		/		10 250
TPCI.O48	TPCI 5,80% 2020- 2027		/		10 000
TPCI.O49	TPCI 5,90% 2020- 2030		/		10 085
TPCI.O50	TPCI 5,90% 2020-2030		/		10 000
TPCI.O39	TPCI 5,75% 2019 - 2026		/		10 700
TPCI.O40	TPCI 5,75% 2019-2026		/		10 200
TPCI.O41	TPCI 5,80% 2020-2027		/ 10,700	4 995	10 700
TPCI.O42	TPCI 5,90% 2020-2030		/		10 700
TPCI.O43	TPCI 5,90% 2020 - 2030		/ 10,500	1 930	10 500
TPCI.O44	TPCI 5,80% 2020 - 2027		/		10 075
TPCI.O33	TPCI 5.75% 2019-2026		/		8 560
TPCI.O34	TPCI 6% 2019-2029	2	8,750 /		8 750

lundi 28 mars 2022

TPCI.035	TPCI 5,75% 2019 -2026			/			10 000
TPCI.036	TPCI 5,75% 2019- 2026			/			10 180
TPCI.037	TPCI 5,80% 2019-2026			/			10 290
TPCI.038	TPCI 5,75% 2019-2026			/			10 180
TPCI.027	TPCI 6% 2017-2025			/			10 250
TPCI.028	TPCI 6% 2018 - 2026			/			10 700
TPCI.029	TPCI 6% 2018-2026			/			10 200
TPCI.030	TPCI 5,95% 2018-2025			/			8 216
TPCI.031	TPCI 5,75% 2019 - 2026			/			10 230
TPCI.032	TPCI 2,23% 2019-2026			/			10 000
TPCI.021	TPCI 6% 2016-2028			/	10,700	978	10 700
TPCI.022	TPCI 5.90% 2016 - 2026			/			10 000
TPCI.023	TPCI 5.90% 2016-2026			/			10 215
TPCI.024	TPCI 6.25% 2017-2029			/			10 700
TPCI.025	TPCI 5,95% 2017-2024 A			/			10 220
TPCI.026	TPCI 5,95% 2017-2024 B			/			10 050
TPBF.09	TPBF 6,50% 2019 - 2027			/			10 700
TPBJ.03	TPBJ 6,50% 2020-2028			/			10 000
TPCI.016	TPCI 6.55% 2014-2022			/	10,000	16	9 800
TPCI.017	TPCI 3% 2014-2024			/			10 000
TPCI.019	TPCI 5.99% 2015-2025			/	10,200	30	10 000
TPCI.020	TPCI 5.85% 2015-2022			/			10 000
TPBF.013	TPBF 6,50 % 2021 - 2031			/	10,500	501	10 500
TPBF.04	TPBF 6.50% 2017-2027			/			10 700
TPBF.05	TPBF 6,50% 2017-2024			/			10 700
TPBF.06	TPBF 6.50% 2018-2025			/			10 700
TPBF.07	TPBF 6,50% 2018- 2025			/	10,200	100	10 000
TPBF.08	TPBF 6,50% 2019-2027			/			10 500
EOM.07	ETAT DU MALI 6.50% 2021-2031			/	10,000	16	10 600
EOS.05	ETAT SENEGAL 6.50% 2013-2023			/			10 000
EOS.07	ETAT SENEGAL 6.30% 2015-2025	100	10,000	/	10,500	504	10 500
TPBF.010	TPBF 6,50% 2020 - 2028			/			10 000
TPBF.011	TPBF 6,50 % 2020-2028			/			10 150
TPBF.012	TPBF 6.50% 2021-2031			/			10 700
BIDC.04	BIDC-EBID 6.10% 2017-2027			/	7,999.50	90	7 500
BIDC.05	BIDC-EBID 6,40% 2019-2026			/	10,700	3 978	10 700
BIDC.06	BIDC-EBID 6,50 % 2021-2028			/	10,500	1 854	10 500
CRRH.01	CRRH-UEMOA 6.10% 2012-2022			/			9 925
CRRH.02	CRRH-UEMOA 6.10% 2012-2024			/			10 000
CRRH.03	CRRH-UEMOA 6% 2013-2023			/			10 000
CRRH.04	CRRH-UEMOA 6% 2014-2024			/			9 975
CRRH.05	CRRH-UEMOA 5.85% 2015-2025			/			10 000
CRRH.06	CRRH-UEMOA 5.85% 2016-2026			/			10 230
CRRH.07	CRRH-UEMOA 5.95% 2017-2029			/			6 667
CRRH.08	CRRH-UEMOA 5.95% 2018-2030			/			7 500
CRRH.09	CRRH-UEMOA 6.05% 2018-2033			/			8 000

## SUKUK ET TITRES ASSIMILES

Symbole	Titre	Quantité résiduelle à l'achat	Cours Achat / Vente	Quantité résiduelle à la vente	Cours de Référence
SUKCI.S2	SUKUK CI 5.75% 2016-2023		/		10 500
SUKSN.S2	SUKUK SN 6% 2016-2026		/		10 600
SUKTG.S1	SUKUK TG 6.5% 2016-2026		/		10 500

## CALENDRIER DES ASSEMBLEES GENERALES

**ANNEE : 2022**

Société	Nature	Date	Heure	Lieu
BANK OF AFRICA BN	Ordinaire	13/04/2022	10:00:00	Hôtel GOLDEN TULIP à Cotonou
SICABLE	Ordinaire	07/04/2022	10:00:00	Hôtel TIAMA, à ABIDJAN
CORIS BANK INTERNATIONAL	Ordinaire	07/04/2022	09:00:00	Hôtel SOPATEL Silmandé SA, à Ouagadougou
ECOBANK CI	Ordinaire	05/04/2022	10:00:00	l'Hôtel Radisson Blu, sis à Abidjan Port- Bouët, route de l'Aéroport International Félix Houphouët Boigny
BANK OF AFRICA ML	Ordinaire	05/04/2022	09:30:00	Siège de la banque à l'Immeuble BANK OF AFRICA, Avenue du Mali-Quartier ACI 2000
BANK OF AFRICA CI	Ordinaire	31/03/2022	10:00:00	Salle Jewels du patronat Ivoirien (CGECI) sis à Abidjan plateau, immeuble MDE 01 BP 8666 ABIDJAN
BANK OF AFRICA NG	Ordinaire	30/03/2022	10:00:00	Centre de Formation de la BOA-NIGER (BOA-Siège)
BANK OF AFRICA BF	Ordinaire	29/03/2022	10:00:00	Salle LAICO HOTEL OUAGA 2000



# L'actualité de la BRVM sur nos plateformes digitales

## Infos BRVM

Pour recevoir les informations boursières par SMS, souscrivez :



Côte d'Ivoire : \*430#  
Bénin : \*430\*15#



Côte d'Ivoire : #139#  
Burkina Faso : \*310#



Côte d'Ivoire : \*431#  
Niger : \*512\*9#  
Togo : \*310#

## Site web

[www.brvm.org](http://www.brvm.org)



## Application Mobile

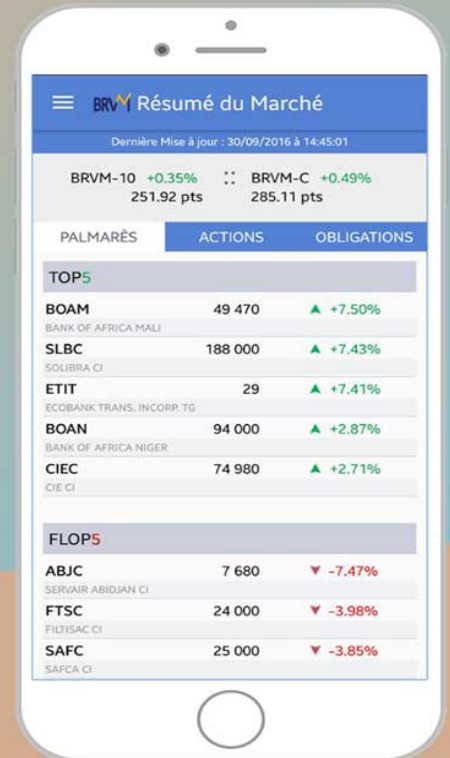

Disponible sur  
 Google play

Disponible sur  
 App Store

Nous suivre sur :

