

BRVM 10	164,40
Variation Jour	↑ 1,55 %
Variation annuelle	↑ 7,09 %



BULLETIN OFFICIEL DE LA COTE

N° 57

mardi 22 mars 2022

Site : www.brvm.org

BRVM Composite	216,91
Variation Jour	↑ 0,86 %
Variation annuelle	↑ 7,23 %

Evolution des indices

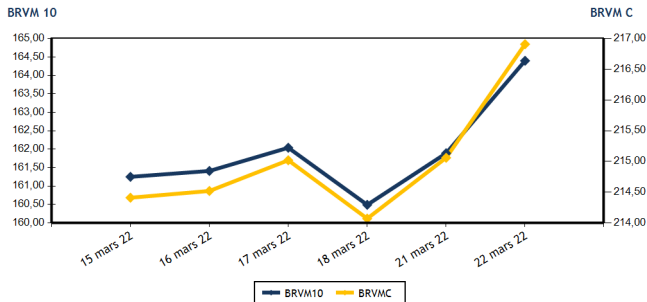

Volumes et valeurs transigés

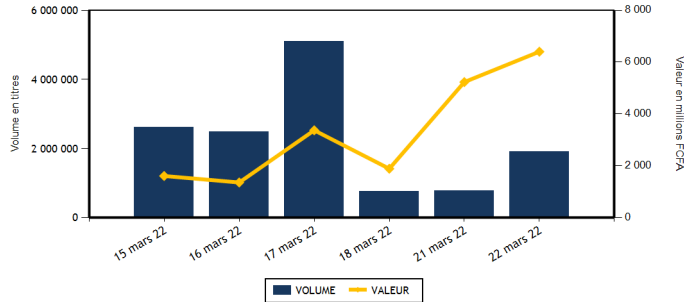

Actions	Niveau	Evol. Jour
Capitalisation boursière (FCFA)(Actions & Droits)	6 529 483 451 484	0,86 %
Volume échangé (Actions & Droits)	1 336 193	372,68 %
Valeur transigée (FCFA) (Actions & Droits)	477 730 539	135,66 %
Nombre de titres transigés	43	4,88 %
Nombre de titres en hausse	24	20,00 %
Nombre de titres en baisse	12	20,00 %
Nombre de titres inchangés	7	-36,36 %

Obligations	Niveau	Evol. Jour
Capitalisation boursière (FCFA)	7 486 692 907 212	-0,07 %
Volume échangé	581 442	15,91 %
Valeur transigée (FCFA)	5 926 159 800	17,84 %
Nombre de titres transigés	7	-22,22 %
Nombre de titres en hausse	3	-25,00 %
Nombre de titres en baisse	1	-50,00 %
Nombre de titres inchangés	3	0,00 %

PLUS FORTES HAUSSES

Titres	Cours	Evol. Jour	Evol. annuelle
SICOR CI (SICC)	5 420	7,33 %	5,86 %
BOLLORE (SDSC)	2 365	6,53 %	-7,98 %
ECOBANK TRANS. INCORP. TG (ETIT)	17	6,25 %	-5,56 %
SOLIBRA CI (SLBC)	164 000	3,80 %	5,13 %
BANK OF AFRICA CI (BOAC)	5 600	2,75 %	-4,36 %

PLUS FORTES BAISES

Titres	Cours	Evol. Jour	Evol. annuelle
SUCRIVOIRE (SCRC)	1 015	-3,33 %	5,73 %
SODE CI (SDCC)	4 350	-2,25 %	1,28 %
SERVAIR ABIDJAN CI (ABJC)	1 755	-2,23 %	0,29 %
BERNABE CI (BNBC)	2 250	-2,17 %	3,45 %
TOTAL CI (TTLC)	2 350	-2,08 %	11,90 %

INDICES SECTORIELS

Base = 100 au 14 juin 1999	Nombre de sociétés	Valeur	Evol. Jour	Evol. annuelle	Volume	Valeur	PER moyen
BRVM - INDUSTRIE	12	115,91	1,70 %	5,27 %	6 684	24 388 975	41,36
BRVM - SERVICES PUBLICS	4	509,13	0,71 %	13,43 %	43 442	231 484 745	8,39
BRVM - FINANCES	15	79,19	0,85 %	2,67 %	1 264 735	133 548 284	10,86
BRVM - TRANSPORT	2	573,20	6,42 %	-7,86 %	618	1 432 700	9,57
BRVM - AGRICULTURE	5	279,36	-0,18 %	14,82 %	5 057	31 276 005	17,97
BRVM - DISTRIBUTION	7	437,85	-0,02 %	7,47 %	15 162	54 859 845	27,76
BRVM - AUTRES SECTEURS	1	1 789,13	0,00 %	98,63 %	495	739 985	8,40
BRVM - PETITES CAPITALISATIONS	-	-	-	-	-	-	-

Indicateurs	1er et 2è Comp.	BRVM PC
PER moyen du marché	13,26	
Taux de rendement moyen du marché	5,46	
Taux de rentabilité moyen du marché	7,15	
Nombre de sociétés cotées	46	
Nombre de lignes obligataires	97	
Volume moyen annuel par séance	1 866 775,00	
Valeur moyenne annuelle par séance	1 872 208 802,47	

Indicateurs	1er et 2è Comp.	BRVM PC
Ratio moyen de liquidité	62,34	
Ratio moyen de satisfaction	43,97	
Ratio moyen de tendance	70,54	
Ratio moyen de couverture	141,76	
Taux de rotation moyen du marché	0,13	
Prime de risque du marché	1,64	
Nombre de SGI participantes	27	

Définitions

Volume moyen annuel par séance = Valeur annuelle échangée / nombre de séances
 Valeur moyenne annuelle par séance = Valeur annuelle échangée / nombre de séances
 Ratio moyen de liquidité = Moyenne des ratios de liquidité (Titres échangés / Volume des ordres de vente)
 Ratio moyen de satisfaction = Moyenne des ratios de satisfaction (Titres échangés / Volume des ordres d'achat)
 Ratio moyen de tendance = Moyenne des ratios de tendance (Volume des ordres d'achat / Volume des ordres de vente)
 Ratio moyen de couverture = Moyenne des ratios de couverture (Volume des ordres de vente / Volume des ordres d'achat)

Taux moyen de rotation = moyenne des taux de rotation des actions cotées (volume transigé / capi flottante)
 PER moyen du marché = moyenne des PER des actions cotées ayant un PER positif
 Taux de rendement moyen = moyenne des taux de rendement des actions cotées ayant distribué un dividende
 Taux de rentabilité moyen = moyenne des taux de rentabilité des actions cotées
 Prime de risque du marché = (1 / le PER moyen du marché) - le taux de référence actuel des emprunts d'Etat



BRVM - BOURSE REGIONALE DES VALEURS MOBILIERES
 BRVM - Société Anonyme au capital de 3.062.040.000 CFA - RC : CI - ABJ - 1997 - B - 208435 - CC : 9819725 - E
 Siège Social : Abidjan - CÔTE D'IVOIRE. Adresse : 18, Rue Joseph ANOMA (Rue des Banques) - Abidjan
 Tél : +225 20 32 66 85 / 86, Fax : +225 20 32 66 84, Mail : brvm@brvm.org, Site Web : www.brvm.org

MARCHE DES ACTIONS

Symbole	Titre	Cours Précédent	Cours du jour		Variation jour	Séance de cotation		Cours Référence	Variation de l'année précédente	Dernier dividende payé		Rdt. Net	PER
			Ouv.	Clôt.		Volume	Valeur			Montant net	Date		
SECTEUR - INDUSTRIE		115,91	points	↑	1,70 %								
CABC	SICABLE CI	1 180	1 200	1 200	1,69 %	627	752 400	1 200	18,23 %	133,00	2-août-21	11,08 %	177,18
FTSC	FILTISAC CI	1 465	1 560	1 475	0,68 %	1 415	2 078 785	1 475	-12,20 %	235,00	30-juil.-21	15,93 %	5,86
NEIC	NEI-CEDA CI	755	750	775	2,65 %	1 474	1 139 460	775	24,00 %	9,00	28-juin-01		12,35
NTLC	NESTLE CI	5 700	5 700	5 800	1,75 %	510	2 912 290	5 800	25,95 %	363,67	30-juil.-21	6,27 %	6,12
SEMC	CROWN SIEM CI	680	650	685	0,74 %	288	187 830	685	-10,46 %	14,40	28-déc.-21	2,10 %	23,43
SIVC	AIR LIQUIDE CI	805	805	800	-0,62 %	530	424 400	800	-10,61 %	63,00	29-sept.-17		
SLBC	SOLIBRA CI	158 000	155 000	164 000	3,80 %	40	6 380 000	164 000	5,13 %	2 736,00	3-août-21	1,67 %	15,41
SMBC	SMB CI	7 380	7 375	7 380	0,00 %	899	6 634 220	7 380	6,96 %	810,00	15-juil.-21	10,98 %	6,12
STBC	SITAB CI	5 930	5 900	5 900	-0,51 %	530	3 127 000	5 900	-4,53 %	436,12	2-juil.-21	7,39 %	12,40
TTRC	TRITURAF CI-Ste en Liquidation	490	SP	SP	0,00 %			490	0,00 %	1 440,00	19-juil.-02		
UNLC	UNILEVER CI	4 850	NC	NC	0,00 %			4 850	-0,82 %	1 233,00	9-juil.-12		
UNXC	UNIWAX CI	2 030	2 020	2 020	-0,49 %	371	752 590	2 020	1,00 %	18,00	16-juil.-21	0,89 %	113,36
TOTAL						6 684	24 388 975						41,36
SECTEUR - SERVICES PUBLICS		509,13	points	↑	0,71 %								
CIEC	CIE CI	2 185	2 180	2 185	0,00 %	32 038	69 845 565	2 185	15,30 %	167,14	14-juil.-21	7,65 %	7,57
ONTBF	ONATEL BF	4 805	4 895	4 900	1,98 %	1 216	5 940 135	4 900	24,21 %	399,56	1-juin-21	8,15 %	10,73
SDCC	SODE CI	4 450	4 445	4 350	-2,25 %	202	888 740	4 350	1,28 %	337,50	27-juil.-21	7,76 %	9,09
SNTS	SONATEL SN	15 500	15 500	15 590	0,58 %	9 986	154 810 305	15 590	11,56 %	1 225,00	17-mai-21	7,86 %	6,18
TOTAL						43 442	231 484 745						8,39
SECTEUR - FINANCES		79,19	points	↑	0,85 %								
BICC	BICI CI	6 000	5 900	5 900	-1,67 %	90	531 000	5 900	-20,27 %	50,00	6-juil.-21	0,85 %	21,05
BOAB	BANK OF AFRICA BN	6 100	6 100	6 135	0,57 %	1 867	11 388 735	6 135	15,75 %	436,00	20-mai-21	7,11 %	7,47
BOABF	BANK OF AFRICA BF	6 195	6 195	6 195	0,00 %	697	4 317 900	6 195	-0,08 %	370,00	3-mai-21	5,97 %	6,42
BOAC	BANK OF AFRICA CI	5 450	5 450	5 600	2,75 %	1 592	8 682 110	5 600	-4,36 %	315,00	12-mai-21	5,63 %	7,88
BOAM	BANK OF AFRICA ML	1 300	1 300	1 330	2,31 %	202	268 630	1 330	-10,44 %	271,00	15-mai-19		11,62
BOAN	BANK OF AFRICA NG	6 325	6 330	6 340	0,24 %	1 152	7 362 710	6 340	24,31 %	429,66	6-mai-21	6,78 %	8,77
BOAS	BANK OF AFRICA SENEGAL	2 590	2 600	2 600	0,39 %	4 428	11 512 300	2 600	10,64 %	161,01	1-juin-21	6,19 %	8,14
CBIBF	CORIS BANK INTERNATIONAL	10 305	10 305	10 305	0,00 %	5	51 525	10 305	-1,86 %	406,00	6-juil.-21	3,94 %	9,59
ECOC	ECOBANK COTE D'IVOIRE	5 040	5 000	5 050	0,20 %	5 520	27 839 065	5 050	5,54 %	294,30	6-mai-21	5,83 %	8,10
ETIT	ECOBANK TRANS. INCORP. TG	16	16	17	6,25 %	1 241 061	19 928 104	17	-5,56 %	1,21	28-avr.-17		1,59
NSBC	NSIA BANQUE COTE D'IVOIRE	5 600	5 510	5 510	-1,61 %	3 932	21 690 580	5 510	-10,91 %	77,69	27-juil.-20	1,41 %	18,93
ORGT	ORAGROUP TOGO	4 000	4 000	4 000	0,00 %	100	400 000	4 000	-4,53 %	59,52	17-juil.-20	1,49 %	29,41
SAFC	SAFCA CI	1 695	1 700	1 695	0,00 %	73	123 770	1 695	99,41 %	23,04	29-juil.-11		
SGBC	SOCIETE GENERALE COTE D'IVOIRE	13 100	13 100	13 105	0,04 %	250	3 275 005	13 105	23,69 %	368,30	30-juin-21	2,81 %	6,05
SIBC	SOCIETE IVOIRIENNE DE BANQUE	4 250	4 250	4 300	1,18 %	3 766	16 176 850	4 300	7,90 %	360,00	23-juil.-21	8,37 %	7,10
TOTAL						1 264 735	133 548 284						10,86
SECTEUR - TRANSPORT		573,20	points	↑	6,42 %								
SDSC	BOLLORE	2 220	2 220	2 365	6,53 %	618	1 432 700	2 365	-7,98 %	100,00	11-août-21	4,23 %	9,57
SVOC	MOVIS CI	2 395	SP	SP	0,00 %			2 395	0,00 %	270,00	5-juil.-99		

TOTAL

618

1 432 700

9,57

MARCHE DES ACTIONS

Symbole	Titre	Cours Précédent	Cours du jour		Variation jour	Séance de cotation		Cours Référence	Variation de l'année précédente	Dernier dividende payé		Rdt. Net	PER
			Ouv.	Clôt.		Volume	Valeur			Montant net	Date		
SECTEUR - AGRICULTURE		279,36	points		↓	-0,18 %							
PALC	PALM CI	9 310	9 310	9 450	1,50 %	1 015	9 480 890	9 450	35,19 %	102,51	27-août-21	1,08 %	41,48
SCRC	SUCRIVOIRE	1 050	1 050	1 015	-3,33 %	85	86 625	1 015	5,73 %	40,50	20-août-21	3,99 %	11,13
SICC	SICOR CI	5 050	5 420	5 420	7,33 %	162	878 040	5 420	5,86 %	1 919,00	25-sept.-00		3,29
SOGC	SOGB CI	5 595	5 595	5 600	0,09 %	2 707	15 117 250	5 600	12,00 %	250,00	15-juil.-21	4,46 %	15,81
SPHC	SAPH CI	5 400	5 200	5 300	-1,85 %	1 088	5 713 200	5 300	2,02 %	132,30	24-août-21	2,50 %	18,14
TOTAL						5 057	31 276 005						17,97
SECTEUR - DISTRIBUTION		437,85	points		↓	-0,02 %							
ABJC	SERVAIR ABIDJAN CI	1 795	1 755	1 755	-2,23 %	1 524	2 649 650	1 755	0,29 %	164,96	30-sept.-19		
BNBC	BERNABE CI	2 300	2 300	2 250	-2,17 %	430	984 000	2 250	3,45 %	45,00	19-juil.-19		23,66
CFAC	CFAO MOTORS CI	1 175	1 175	1 195	1,70 %	1 095	1 311 150	1 195	0,42 %	22,15	15-juil.-21	1,85 %	57,35
PRSC	TRACTAFRIC MOTORS CI	4 680	4 620	4 650	-0,64 %	10 418	47 174 370	4 650	10,71 %	162,90	2-sept.-21	3,50 %	25,55
SHEC	VIVO ENERGY CI	930	930	935	0,54 %	902	839 315	935	8,72 %	63,90	26-nov.-20	6,83 %	
TTLC	TOTAL CI	2 400	2 350	2 350	-2,08 %	69	162 150	2 350	11,90 %	109,31	27-sept.-21	4,65 %	19,35
TTLS	TOTAL SN	2 400	2 400	2 405	0,21 %	724	1 739 210	2 405	21,77 %	223,60	30-juil.-21	9,30 %	12,92
TOTAL						15 162	54 859 845						27,76
AUTRES SECTEURS		1 789,13	points		→	0,00 %							
STAC	SETAO CI	1 450	1 500	1 450	0,00 %	495	739 985	1 450	98,63 %	66,15	16-juil.-21	4,56 %	8,40
TOTAL						495	739 985						8,40
TOTAL - Marché des actions						1 336 193	477 730 539						

MARCHE DES DROITS

Symbole	Titre	Cours Précédent	Cours du jour		Variation jour	Séance de cotation		Cours Référence	Variation depuis l'origine	Parité	Periode de négociation	
			Ouv.	Clôt.		Volume	Valeur				Début	fin
TOTAL												
TOTAL - Marché des droits												

TROISIEME COMPARTIMENT - BRVM PETITES CAPITALISATIONS

Symbole	Titre	Cours Précédent	Cours du jour		Variation jour	Séance de cotation		Cours Référence	Variation depuis l'origine
			Ouv.	Clôt.		Volume	Valeur		
TOTAL									
TOTAL - 3ème Compartiment - BRVM PC									

Légende:
 (d) Ex-dividende (d) Variation par rapport au cours de référence
 Cours du jour: Ouv.: Ouverture Clôt.: Clôture Moy.: Moyen
 Mentions : NC: Non Coté Ex-c: Ex-coupon Ex-d: Ex-droit SP: Suspendu Val-T: Valeur Théorique
 PER = Cours / BNPA selon les données disponibles Rdt. Net: Rendement net (DNPA / Cours)
 Comp.: 1 - Premier Compartiment 2 - Second Compartiment 3 - Compartiment de croissance
 Ratio de liquidité = Titres échangés / Volume des ordres de vente
 : Progression de l'indice sectoriel : Stabilité de l'indice sectoriel : Recul de l'indice sectorie

MARCHE DES OBLIGATIONS

Symbole	Titre	Valeur nominale	Cours Précédent	Cours du jour	Cours Référence	Séance de cotation Volume Valeur	Coupon couru	Coupon d'intérêt Période Montant net	Eché.	Type Amort
OBLIGATIONS D'ETAT										
EOM.01	ETAT DU MALI 6.20% 2016-2023	3 332	3 565	NC	3 565.24		171,49	A 206,58	23-mai-22	ACD
EOM.02	Etat du Mali 6.50% 2017-2024	6 000	6 000	NC	6 000		359,01	A 390,00	20-avr.-22	AC
EOM.03	ETAT DU MALI 6,50 % 2018-2025	8 000	8 000	NC	8 000		299,18	A 650,00	5-oct.-22	AC
EOM.04	ETAT DU MALI 6,50% 2019-2027	10 000	10 000	NC	10 000		450,55	A 650,00	12-juil.-22	AC
EOM.05	ETAT DU MALI 6,50% 2020-2028	10 000	10 000	NC	10 000		641,10	A 650,00	27-mars-22	ACD
EOM.06	ETAT DU MALI 6,50% 2020-2027	10 000	10 600	NC	10 600		199,45	A 650,00	30-nov.-22	AC
EOM.07	ETAT DU MALI 6.50% 2021-2031	10 000	10 600	NC	10 600		605,48	A 650,00	16-avr.-22	AC
EOS.05	ETAT SENEGAL 6.50% 2013-2023	10 000	10 000	NC	10 000		93,37	S 325,00	29-juil.-22	ACD
EOS.07	ETAT SENEGAL 6.30% 2015-2025	10 000	10 500	NC	10 500		201,95	S 312,41	25-mai-22	ACD
TPBF.010	TPBF 6,50% 2020 - 2028	10 000	10 000	NC	10 000		3,53	S 325,00	20-sept.-22	ACD
TPBF.011	TPBF 6,50 % 2020-2028	10 000	10 000	NC	10 000		129,28	S 325,00	9-juil.-22	ACD
TPBF.012	TPBF 6.50% 2021-2031	10 000	10 700	NC	10 700		319,61	S 325,00	25-mars-22	ACD
TPBF.013	TPBF 6,50 % 2021 - 2031	10 000	10 500	NC	10 500		134,67	S 325,00	6-juil.-22	ACD
TPBF.04	TPBF 6.50% 2017-2027	10 000	10 700	NC	10 700		89,04	S 322,33	31-juil.-22	ACD
TPBF.05	TPBF 6,50% 2017-2024	10 000	10 700	NC	10 700		148,21	S 325,00	29-juin-22	ACD
TPBF.06	TPBF 6.50% 2018-2025	10 000	10 700	NC	10 700		190,55	S 324,11	5-juin-22	ACD
TPBF.07	TPBF 6,50% 2018- 2025	10 000	10 000	NC	10 000		228,04	S 325,00	15-mai-22	AC
TPBF.08	TPBF 6,50% 2019-2027	10 000	10 500	NC	10 500		242,19	S 322,33	6-mai-22	ACD
TPBF.09	TPBF 6,50% 2019 - 2027	10 000	10 700	NC	10 700		294,64	S 325,00	8-avr.-22	ACD
TPBJ.03	TPBJ 6,50% 2020-2028	10 000	10 000	NC	10 000		372,19	A 650,00	25-août-22	AC
TPCI.016	TPCI 6.55% 2014-2022	10 000	9 800	NC	9 800		549,12	A 655,00	20-mai-22	ACD
TPCI.017	TPCI 3% 2014-2024	10 000	10 000	NC	10 000		76,65	S 150,00	19-juin-22	ACD
TPCI.019	TPCI 5.99% 2015-2025	10 000	10 000	NC	10 000		512,02	A 599,00	14-mai-22	ACD
TPCI.020	TPCI 5.85% 2015-2022	10 000	10 000	NC	10 000		270,00	S 292,50	5-avr.-22	ACD
TPCI.021	TPCI 6% 2016-2028	10 000	10 700	NC	10 700		572,05	A 600,00	8-avr.-22	ACD
TPCI.022	TPCI 5.90% 2016 - 2026	10 000	10 000	NC	10 000		452,60	A 590,00	15-juin-22	ACD
TPCI.023	TPCI 5.90% 2016-2026	10 000	10 215	NC	10 215		202,05	A 590,00	17-nov.-22	ACD
TPCI.024	TPCI 6.25% 2017-2029	10 000	10 700	10 700	10 700	30 005 315 053 500	297,05	S 312,50	31-mars-22	ACD
TPCI.025	TPCI 5,95% 2017-2024 A	10 000	10 220	NC	10 220		243,56	S 297,50	24-avr.-22	ACD
TPCI.026	TPCI 5,95% 2017-2024 B	10 000	10 050	NC	10 050		216,96	S 297,50	10-mai-22	ACD
TPCI.027	TPCI 6% 2017-2025	10 000	10 250	NC	10 250		136,81	S 300,00	29-juin-22	ACD
TPCI.028	TPCI 6% 2018 - 2026	10 000	10 700	NC	10 700		381,37	A 600,00	2-août-22	ACD
TPCI.029	TPCI 6% 2018-2026	10 000	10 200	NC	10 200		253,15	A 600,00	19-oct.-22	ACD
TPCI.030	TPCI 5,95% 2018-2025	8 000	8 216	NC	8 216		129,11	S 237,35	13-juin-22	ACD
TPCI.031	TPCI 5,75% 2019 - 2026	10 000	10 230	NC	10 230		433,22	A 575,00	20-juin-22	ACD
TPCI.032	TPCI 2,23% 2019-2026	10 000		NC			504,04	A 669,00	20-juin-22	ACD
TPCI.033	TPCI 5.75% 2019-2026	8 000	8 560	NC	8 560		2,52	A 460,00	20-mars-23	ACD
TPCI.034	TPCI 6% 2019-2029	8 750	8 750	NC	8 750		2,88	A 525,00	20-mars-23	ACD
TPCI.035	TPCI 5,75% 2019 -2026	10 000	10 000	NC	10 000		400,14	A 575,00	11-juil.-22	ACD
TPCI.036	TPCI 5,75% 2019- 2026	10 000	10 180	NC	10 180		335,55	A 575,00	21-août-22	ACD
TPCI.037	TPCI 5,80% 2019-2026	10 000	10 290	NC	10 290		171,62	A 580,00	4-déc.-22	ACD
TPCI.038	TPCI 5,75% 2019-2026	10 000	10 150	NC	10 150		170,14	A 575,00	4-déc.-22	ACD
TPCI.039	TPCI 5,75% 2019 - 2026	10 000	10 700	10 700	10 700	10 005 103 053 500	245,75	A 575,00	17-oct.-22	ACD
TPCI.040	TPCI 5,75% 2019-2026	10 000	10 100	10 200	10 200	300 000 3 060 000 000	111,85	A 575,00	10-janv.-23	ACD
TPCI.041	TPCI 5,80% 2020-2027	10 000	10 700	NC	10 700		34,96	A 580,00	28-févr.-23	ACD
TPCI.042	TPCI 5,90% 2020-2030	10 000	10 700	NC	10 700		35,56	A 590,00	28-févr.-23	ACD
TPCI.043	TPCI 5,90% 2020 - 2030	10 000	10 500	NC	10 500		538,27	A 590,00	23-avr.-22	ACD
TPCI.044	TPCI 5,80% 2020 - 2027	10 000	10 075	NC	10 075		529,15	A 580,00	23-avr.-22	ACD
TPCI.045	TPCI 5,80% 2020 -2027	10 000	10 195	NC	10 195		443,34	A 580,00	16-juin-22	ACD
TPCI.046	TPCI 5,90% 2020 - 2030	10 000	10 500	NC	10 500		450,99	A 590,00	16-juin-22	ACD
TPCI.047	TPCI 5,80% 2020 - 2027	10 000	10 250	NC	10 250		443,34	A 580,00	16-juin-22	ACD
TPCI.048	TPCI 5,80% 2020- 2027	10 000	10 000	NC	10 000		375,01	A 580,00	29-juil.-22	ACD
TPCI.049	TPCI 5,90% 2020- 2030	10 000	10 085	NC	10 085		381,48	A 590,00	29-juil.-22	ACD
TPCI.050	TPCI 5,90% 2020-2030	10 000	10 000	NC	10 000		332,99	A 590,00	28-août-22	ACD
TPCI.051	TPCI 5,80% 2020-2027	10 000	10 150	NC	10 150		271,73	A 580,00	2-oct.-22	ACD
TPCI.052	TPCI 5,90 % 2020-2030	10 000	10 500	10 700	10 700	85 110 880 922 500	276,41	A 590,00	2-oct.-22	ACD
TPCI.053	TPCI 5,80% 2020-2027	10 000	10 600	NC	10 600		230,41	A 580,00	28-oct.-22	ACD
TPCI.054	TPCI 5,90% 2020-2030	10 000	10 300	NC	10 300		234,38	A 590,00	28-oct.-22	ACD
TPCI.055	TPCI 5,80% 2020 -2027	10 000	10 500	NC	10 500		139,84	A 580,00	24-déc.-22	ACD
TPCI.056	TPCI 5,90% 2020- 2030	10 000	10 700	NC	10 700		142,25	A 590,00	24-déc.-22	ACD

mardi 22 mars 2022

TPCI.057	TPCI 5,80% 2020-2027	10 000	10 000	NC	10 000			773,86	A	580,00	20-nov.-21	ACD
TPCI.058	TPCI 5,80% 2021-2028	10 000	10 500	NC	10 500			20,66	A	580,00	9-mars-23	ACD
TPCI.059	TPCI 5,90% 2021-2031	10 000	10 500	NC	10 500			21,01	A	590,00	9-mars-23	ACD
TPCI.060	TPCI 5,80% 2021-2028	10 000	10 000	NC	10 000			497,37	A	580,00	13-mai-22	ACD
TPCI.061	TPCI 5,90% 2021-2031	10 000	10 050	NC	10 050			505,95	A	590,00	13-mai-22	ACD
TPCI.062	TPCI 5,80 % 2021 -2028	10 000	10 700	NC	10 700			421,10	A	580,00	30-juin-22	ACD
TPCI.063	TPCI 5,90% 2021 -2031	10 000	10 000	NC	10 000			395,92	A	590,00	30-juin-22	ACD
TPCI.064	TPCI 5,80 % 2021 - 2028	10 000	10 180	NC	10 180			346,41	A	580,00	16-août-22	ACD
TPCI.065	TPCI 5,90% 2021-2031	10 000	10 500	NC	10 500			279,64	A	590,00	30-sept.-22	ACD
TPCI.066	TPCI 5,90% 2021-2031	10 000	10 150	NC	10 150			221,45	A	590,00	5-nov.-22	ACD
TPCI.067	TPCI 5,90 % 2021-2036	10 000	10 025	10 025	10 025	156 212	1 566 025 300	155,18	A	590,00	16-déc.-22	ACD
TPNE.01	TRESOR PUBLIC DU NIGER 6,50% 2019-2026	10 000	10 700	NC	10 700			639,32	A	650,00	28-mars-22	ACD
TPNE.02	TRESOR PUBLIC DU NIGER 6,50% 2019 - 2026	10 000	10 700	NC	10 700			414,93	A	650,00	1-août-22	ACD
TPNE.03	TRESOR PUBLIC DU NIGER 6,5% 2020-2027	10 000	10 700	NC	10 700			416,71	A	650,00	31-juil.-22	ACD
TPNE.04	TRESOR PUBLIC DU NIGER 6,30% 2021-2031	10 000	10 600	10 000	10 000	100	1 000 000	362,47	A	630,00	24-août-22	ACD
TOTAL						581 432	5 926 054 800					

OBLIGATIONS REGIONALES

BIDC.04	BIDC-EBID 6.10% 2017-2027	7 500	8 025	NC	8 025			349,71	A	457,50	16-juin-22	ACD
BIDC.05	BIDC-EBID 6,40% 2019-2026	10 000	10 700	NC	10 700			121,99	S	320,00	12-juil.-22	ACD
BIDC.06	BIDC-EBID 6,50 % 2021-2028	10 000	10 000	10 500	10 500	10	105 000	220,82	S	322,33	18-mai-22	ACD
CRRH.01	CRRH-UEMOA 6.10% 2012-2022	10 000	9 925	NC	9 925			62,35	S	305,00	13-août-22	AC
CRRH.02	CRRH-UEMOA 6.10% 2012-2024	10 000	10 000	NC	10 000			107,85	S	305,00	17-juil.-22	AC
CRRH.03	CRRH-UEMOA 6% 2013-2023	10 000	10 000	NC	10 000			242,31	S	300,00	26-avr.-22	AC
CRRH.04	CRRH-UEMOA 6% 2014-2024	10 000	9 975	NC	9 975			135,16	S	300,00	30-juin-22	AC
CRRH.05	CRRH-UEMOA 5.85% 2015-2025	10 000	10 000	NC	10 000			123,41	S	290,10	4-juil.-22	AC
CRRH.06	CRRH-UEMOA 5.85% 2016-2026	10 000	10 230	NC	10 230			126,05	S	292,50	3-juil.-22	ACD
CRRH.07	CRRH-UEMOA 5.95% 2017-2029	6 667	6 667	NC	6 667			136,97	S	198,33	17-mai-22	AC
CRRH.08	CRRH-UEMOA 5.95% 2018-2030	7 500	7 500	NC	7 500			111,56	S	223,13	21-juin-22	AC
CRRH.09	CRRH-UEMOA 6.05% 2018-2033	8 000	8 000	NC	8 000			121,00	S	242,00	21-juin-22	AC
TOTAL						10	105 000					

OBLIGATIONS PRIVEES

BHSN.01	DIASPORA BONDS BHS 6,25% 2019-	10 000	10 700	NC	10 700			121,57	S	309,93	10-juil.-22	ACD
FNSBC.01	FCTC NSIA BANQUE 7 % 2020-2025	6 667	6 800	NC	6 799,99			7,46	T	114,33	16-juin-22	ACD
FTIMC.01	FCTC TEYLIMOM IMMO 7 % 2021-2028	10 000	10 050	NC	10 050			26,10	T	171,50	8-juin-22	ACD
ORGT.02	ORAGROUP SA 7,15% 2021-2028	10 000	10 650	NC	10 650			577,50	S	715,00	26-avr.-22	ACD
PADS.03	PAD 6,60% 2020-2027	10 000	10 200	NC	10 200			279,23	S	330,00	19-avr.-22	ACD
SNLC.01	SENELEC 6,50% 2018-2025	7 000	7 420	NC	7 420			221,22	S	227,50	27-mars-22	AC
SNTS.02	SONATEL 6,50% 2020-2027	10 000	10 700	NC	10 700			108,81	S	302,99	16-juil.-22	ACD
TOTAL						0	0					

SUKUK ET TITRES ASSIMILES

SUKCI.S2	SUKUK CI 5.75% 2016-2023	10 000	10 500	NC	10 500			23,96	S	293,89	7-sept.-22	ACD
SUKSN.S2	SUKUK SN 6% 2016-2026	10 000	10 600	NC	10 600			91,67	S	301,67	26-juil.-22	ACD
SUKTG.S1	SUKUK TG 6.5% 2016-2026	10 000	10 500	NC	10 500			67,80	S	371,86	17-août-22	ACD
TOTAL						0	0					

TOTAL - Marché des obligations

581 442 5 926 159 800

Légende :
 (#) (*) Ex-Coupon couru (#)Cours de référence amorti / Coupon couru Ex-c (#)Ex-marge de profits
 Cours du jour: Ouv.: Ouverture Clôt.: Clôture Moy.: Moyen
 Type Amort: Type d'Amortissement IF: In Fine AC: Amortissement Constant AD: Amortissement Dégressif ACD: Amortissement Constant Différé
 Période: Périodicité de paiement des coupons A: Annuelle S: Semestrielle T: Trimestrielle
 Eché.: Échéance de paiement des Intérêts
 Mentions: NC: Non Coté Ex-c: Ex-coupon ou Ex-droit SP: Suspendu

INFORMATIONS

OPERATIONS EN COURS

Emetteur	Opération
TPCI	Première cotation - TPCI 5,90 % 2022-2037 - Première cotation le 24 Mars 2022

AVIS

Entité	N°	Nature	Objet
--------	----	--------	-------

COMMUNIQUES

Emetteur	N°	Nature	Objet
BANK OF AFRICA ML	20220322-8	Projet de Résolutions	Projet de résolutions - Assemblée Générale Ordinaire - BOA ML
BANK OF AFRICA ML	20220322-7	Communiqué-Avis de Convocation	Avis de convocation - Assemblée Générale Ordinaire - BOA ML
BANK OF AFRICA ML	20220322-6	Etats financiers	États financiers exercice 2021 - BOA ML
BANK OF AFRICA BN	20220322-5	Projet de Résolutions	Projet de résolutions - Assemblée Générale Ordinaire - BOA BN
SICABLE	20220322-4	Projet de Résolutions	Projet de résolutions - Assemblée Générale Ordinaire - SICABLE CI
SICABLE	20220322-3	Pouvoir	Pouvoir - Assemblée Générale Ordinaire - SICABLE CI
SICABLE	20220322-2	Etats financiers	États financiers exercice 2021 - SICABLE CI
SICABLE	20220322-1	Communiqué-Avis de Convocation	Avis de convocation - Assemblée Générale Ordinaire - SICABLE CI
BANK OF AFRICA BN	20220322	Etats financiers	États financiers exercice 2021 - BOA BN

QUANTITES RESIDUELLES

MARCHE DES ACTIONS

Symbole	Titre	Quantité résiduelle à l'achat	Cours Achat / Vente		Quantité résiduelle à la vente	Cours de Référence	
ABJC	SERVAIR ABIDJAN CI	2 849	1,700	/	1,755	787	1 755
BICC	BICI CI	500	5,850	/	5,900	248	5 900
BNBC	BERNABE CI	100	2,250	/	2,300	1 451	2 250
BOAB	BANK OF AFRICA BN	9	6,105	/	6,135	53	6 135
BOABF	BANK OF AFRICA BF	45	6,190	/	6,195	172	6 195
BOAC	BANK OF AFRICA CI	101	5,450	/	5,620	9	5 600
BOAM	BANK OF AFRICA ML	1 341	1,330	/	1,345	50	1 330
BOAN	BANK OF AFRICA NG	442	6,335	/	6,400	20	6 340
BOAS	BANK OF AFRICA SENEGAL	276	2,600	/	2,610	70	2 600
CABC	SICABLE CI	225	1,180	/	1,200	1 535	1 200
CBIBF	CORIS BANK INTERNATIONAL	4	10,305	/	10,400	202	10 305
CFAC	CFAO MOTORS CI	30	1,160	/	1,195	103	1 195
CIEC	CIE CI	1 857	2,185	/	2,190	5 020	2 185
ECOC	ECOBANK COTE D'IVOIRE	10	5,030	/	5,050	60	5 050
ETIT	ECOBANK TRANS. INCORP. TG	360 672	16	/	17	616 691	17
FTSC	FILTISAC CI	34	1,475	/	1,560	894	1 475
NEIC	NEI-CEDA CI	476	775	/	780	176	775
NSBC	NSIA BANQUE COTE D'IVOIRE	22	5,505	/	5,510	1 240	5 510
NTLC	NESTLE CI	17	5,710	/	5,800	203	5 800
ONTBF	ONATEL BF	233	4,850	/	4,900	2 036	4 900
ORGT	ORAGROUP TOGO	10	3,875	/	4,000	4 693	4 000
PALC	PALM CI	6	9,310	/	9,450	247	9 450
PRSC	TRACTAFRIC MOTORS CI	7	4,510	/	4,650	11	4 650
SAFC	SAFCA CI	125	1,700	/	1,800	50	1 695
SCRC	SUCRIVOIRE	52	1,015	/	1,050	6 528	1 015
SDCC	SOE CI	459	4,350	/	4,355	9	4 350
SDSC	BOLLORE	5	2,250	/	2,365	1 090	2 365
SEMC	CROWN SIEM CI	116	685	/	730	6 122	685
SGBC	SOCIETE GENERALE COTE D'IVOIRE	399	13,105	/	13,500	111	13 105
SHEC	VIVO ENERGY CI	4	930	/	935	3 433	935
SIBC	SOCIETE IVOIRIENNE DE BANQUE	3 341	4,300	/	4,340	25	4 300
SICC	SICOR CI	100	5,420	/			5 420
SIVC	AIR LIQUIDE CI	10	770	/	800	1 587	800
SLBC	SOLIBRA CI	130	155,000	/	164,000	180	164 000
SMBC	SMB CI	1	7,355	/	7,380	281	7 380
SNTS	SONATEL SN	1 537	15,500	/	15,590	79	15 590
SOGC	SOGB CI	290	5,520	/	5,600	620	5 600
SPHC	SAPH CI	9	5,255	/	5,300	297	5 300
STAC	SETAO CI	966	1,450	/			1 450
STBC	SITAB CI	5	5,850	/	5,900	170	5 900
SVOC	MOVIS CI			/			2 395
TTLC	TOTAL CI	42	2,340	/	2,350	83	2 350
TTLS	TOTAL SN	253	2,405	/	2,500	469	2 405
TTRC	TRITURAF CI-Ste en Liquidation			/			490
UNLC	UNILEVER CI	2	Marché	/			4 850
UNXC	UNIWAX CI	1 216	2,020	/	2,030	203	2 020

QUANTITES RESIDUELLES

MARCHE DES DROITS

Symbole	Titre	Quantité résiduelle à l'achat	Cours Achat / Vente	Quantité résiduelle à la vente	Cours de Référence
---------	-------	-------------------------------	---------------------	--------------------------------	--------------------

TROISIEME COMPARTIMENT - BRVM PETITES CAPITALISATIONS

Symbole	Titre	Quantité résiduelle à l'achat	Cours Achat / Vente	Quantité résiduelle à la vente	Cours de Référence
---------	-------	-------------------------------	---------------------	--------------------------------	--------------------

QUANTITES RESIDUELLES

MARCHE DES OBLIGATIONS

Symbole	Titre	Quantité résiduelle à l'achat	Cours Achat / Vente	Quantité résiduelle à la vente	Cours de Référence
BHSN.O1	DIASPORA BONDS BHS 6,25% 2019-	45	10,250 / 10,500	498	10 700
FNSBC.O1	FCTC NSIA BANQUE 7 % 2020-2025		/		6 800
FTIMC.O1	FCTC TEYLIM IMMO 7 % 2021-2028		/		10 050
ORGT.O2	ORAGROUP SA 7,15% 2021-2028	20	10,000 / 10,650	2 495	10 650
PADS.O3	PAD 6,60% 2020-2027		/		10 200
SNLC.O1	SENELEC 6,50% 2018-2025		/		7 420
SNTS.O2	SONATEL 6,50% 2020-2027	100	10,000 / 10,650	500	10 700
EOM.O1	ETAT DU MALI 6.20% 2016-2023		/ 3,332	30	3 565
EOM.O2	Etat du Mali 6.50% 2017-2024		/		6 000
EOM.O3	ETAT DU MALI 6,50 % 2018-2025		/ 8,000	93	8 000
EOM.O4	ETAT DU MALI 6,50% 2019-2027		/		10 000
EOM.O5	ETAT DU MALI 6,50% 2020-2028		/		10 000
EOM.O6	ETAT DU MALI 6,50% 2020-2027		/ 10,600	1 960	10 600
TPNE.O2	TRESOR PUBLIC DU NIGER 6,50% 2019 - 2026		/ 10,000	9	10 700
TPNE.O3	TRESOR PUBLIC DU NIGER 6,5% 2020-2027		/ 10,700	4 990	10 700
TPNE.O4	TRESOR PUBLIC DU NIGER 6,30% 2021-2031		/ 10,600	2 365	10 000
TPCI.O63	TPCI 5,90% 2021 -2031		/		10 000
TPCI.O64	TPCI 5,80 % 2021 - 2028		/		10 180
TPCI.O65	TPCI 5,90% 2021-2031		/		10 500
TPCI.O66	TPCI 5,90% 2021-2031		/		10 150
TPCI.O67	TPCI 5,90 % 2021-2036		/		10 025
TPNE.O1	TRESOR PUBLIC DU NIGER 6,50% 2019-2026		/ 10,200	73	10 700
TPCI.O57	TPCI 5,80% 2020-2027		/		10 000
TPCI.O58	TPCI 5,80% 2021-2028		/		10 500
TPCI.O59	TPCI 5,90% 2021-2031		/		10 500
TPCI.O60	TPCI 5,80% 2021-2028		/		10 000
TPCI.O61	TPCI 5,90% 2021-2031		/		10 050
TPCI.O62	TPCI 5,80 % 2021 -2028		/ 10,700	2 490	10 700
TPCI.O51	TPCI 5,80% 2020-2027		/ 10,500	250	10 150
TPCI.O52	TPCI 5,90 % 2020-2030		/ 10,700	4 990	10 700
TPCI.O53	TPCI 5,80% 2020-2027		/		10 600
TPCI.O54	TPCI 5,90% 2020-2030		/		10 300
TPCI.O55	TPCI 5,80% 2020 -2027		/ 10,500	1 890	10 500
TPCI.O56	TPCI 5,90% 2020- 2030		/ 10,700	4 800	10 700
TPCI.O45	TPCI 5,80% 2020 -2027		/		10 195
TPCI.O46	TPCI 5,90% 2020 - 2030		/		10 500
TPCI.O47	TPCI 5,80% 2020 - 2027		/		10 250
TPCI.O48	TPCI 5,80% 2020- 2027		/		10 000
TPCI.O49	TPCI 5,90% 2020- 2030		/		10 085
TPCI.O50	TPCI 5,90% 2020-2030		/		10 000
TPCI.O39	TPCI 5,75% 2019 - 2026		/ 10,700	5	10 700
TPCI.O40	TPCI 5,75% 2019-2026		/		10 200
TPCI.O41	TPCI 5,80% 2020-2027		/ 10,700	4 995	10 700
TPCI.O42	TPCI 5,90% 2020-2030		/		10 700
TPCI.O43	TPCI 5,90% 2020 - 2030		/ 10,500	1 930	10 500
TPCI.O44	TPCI 5,80% 2020 - 2027		/		10 075
TPCI.O33	TPCI 5.75% 2019-2026		/ 8,560	8 990	8 560
TPCI.O34	TPCI 6% 2019-2029	2	8,750 /		8 750
TPCI.O35	TPCI 5,75% 2019 -2026		/		10 000

mardi 22 mars 2022

TPCI.O36	TPCI 5,75% 2019- 2026			/			10 180
TPCI.O37	TPCI 5,80% 2019-2026			/			10 290
TPCI.O38	TPCI 5,75% 2019-2026			/			10 150
TPCI.O27	TPCI 6% 2017-2025			/			10 250
TPCI.O28	TPCI 6% 2018 - 2026			/			10 700
TPCI.O29	TPCI 6% 2018-2026			/			10 200
TPCI.O30	TPCI 5,95% 2018-2025			/			8 216
TPCI.O31	TPCI 5,75% 2019 - 2026			/			10 230
TPCI.O32	TPCI 2,23% 2019-2026			/			10 000
TPCI.O21	TPCI 6% 2016-2028			/	10,700	988	10 700
TPCI.O22	TPCI 5.90% 2016 - 2026			/			10 000
TPCI.O23	TPCI 5.90% 2016-2026			/			10 215
TPCI.O24	TPCI 6.25% 2017-2029			/	10,700	5	10 700
TPCI.O25	TPCI 5,95% 2017-2024 A			/			10 220
TPCI.O26	TPCI 5,95% 2017-2024 B			/			10 050
TPBF.O9	TPBF 6,50% 2019 - 2027			/			10 700
TPBJ.O3	TPBJ 6,50% 2020-2028			/			10 000
TPCI.O16	TPCI 6.55% 2014-2022			/	10,000	16	9 800
TPCI.O17	TPCI 3% 2014-2024			/			10 000
TPCI.O19	TPCI 5.99% 2015-2025			/			10 000
TPCI.O20	TPCI 5.85% 2015-2022			/			10 000
TPBF.O13	TPBF 6,50 % 2021 - 2031			/	10,500	501	10 500
TPBF.O4	TPBF 6.50% 2017-2027			/			10 700
TPBF.O5	TPBF 6,50% 2017-2024			/			10 700
TPBF.O6	TPBF 6.50% 2018-2025			/			10 700
TPBF.O7	TPBF 6,50% 2018- 2025			/			10 000
TPBF.O8	TPBF 6,50% 2019-2027			/			10 500
EOM.O7	ETAT DU MALI 6.50% 2021-2031			/	10,000	89	10 600
EOS.O5	ETAT SENEGAL 6.50% 2013-2023			/			10 000
EOS.O7	ETAT SENEGAL 6.30% 2015-2025	100	10,000	/	10,500	504	10 500
TPBF.O10	TPBF 6,50% 2020 - 2028			/			10 000
TPBF.O11	TPBF 6,50 % 2020-2028			/			10 000
TPBF.O12	TPBF 6.50% 2021-2031			/			10 700
BIDC.O4	BIDC-EBID 6.10% 2017-2027			/	7,999.50	100	8 025
BIDC.O5	BIDC-EBID 6,40% 2019-2026			/	10,700	3 978	10 700
BIDC.O6	BIDC-EBID 6,50 % 2021-2028			/	10,500	1 854	10 500
CRRH.O1	CRRH-UEMOA 6.10% 2012-2022			/			9 925
CRRH.O2	CRRH-UEMOA 6.10% 2012-2024			/			10 000
CRRH.O3	CRRH-UEMOA 6% 2013-2023			/			10 000
CRRH.O4	CRRH-UEMOA 6% 2014-2024			/			9 975
CRRH.O5	CRRH-UEMOA 5.85% 2015-2025			/			10 000
CRRH.O6	CRRH-UEMOA 5.85% 2016-2026			/			10 230
CRRH.O7	CRRH-UEMOA 5.95% 2017-2029	172	6,667	/			6 667
CRRH.O8	CRRH-UEMOA 5.95% 2018-2030			/			7 500
CRRH.O9	CRRH-UEMOA 6.05% 2018-2033			/			8 000

SUKUK ET TITRES ASSIMILES

Symbole	Titre	Quantité résiduelle à l'achat	Cours Achat / Vente	Quantité résiduelle à la vente	Cours de Référence
SUKCI.S2	SUKUK CI 5.75% 2016-2023		/		10 500
SUKSN.S2	SUKUK SN 6% 2016-2026		/		10 600
SUKTG.S1	SUKUK TG 6.5% 2016-2026		/		10 500

CALENDRIER DES ASSEMBLEES GENERALES

ANNEE : 2022

Société	Nature	Date	Heure	Lieu
BANK OF AFRICA BN	Ordinaire	13/04/2022	10:00:00	Hôtel GOLDEN TULIP à Cotonou
SICABLE	Ordinaire	07/04/2022	10:00:00	Hôtel TIAMA, à ABIDJAN
BANK OF AFRICA ML	Ordinaire	05/04/2022	09:30:00	Siège de la banque à l'Immeuble BANK OF AFRICA, Avenue du Mali-Quartier ACI 2000
ECOBANK CI	Ordinaire	05/04/2022	10:00:00	l'Hôtel Radisson Blu, sis à Abidjan Port- Bouët, route de l'Aéroport International Félix Houphouët Boigny
BANK OF AFRICA CI	Ordinaire	31/03/2022	10:00:00	Salle Jewels du patronat Ivoirien (CGECI) sis à Abidjan plateau, immeuble MDE 01 BP 8666 ABIDJAN
BANK OF AFRICA NG	Ordinaire	30/03/2022	10:00:00	Centre de Formation de la BOA-NIGER (BOA-Siège)
BANK OF AFRICA BF	Ordinaire	29/03/2022	10:00:00	Salle LAICO HOTEL OUAGA 2000

BULLETIN OFFICIEL

OPCVM: FONDS COMMUNS DE PLACEMENT ET SOCIÉTÉS D'INVESTISSEMENT A CAPITAL VARIABLE

mardi 22 mars 2022



Sociétés de gestion	Dépositaire	OPCVM	Catégorie	Origine	Valeur Liquidative						
					Précédente		Actuelle		Variation		
					Valeur	Date	Valeur	Date	Origine	Evénement	
QUOTIDIENNES											
AFRICABOURSE ASSET MANAGEMENT	AFRICABOURSE SA	FCP AAM CAPITAL SUR	OCT	5 000	7 724,85	18/03/2022	ND	ND	10/10/2012	-	-
		FCP AAM EPARGNE CROISSANCE	D	5 000	7 676,83	18/03/2022	ND	ND	19/11/2012	-	-
		FCP AAM OBLIGATIS	OMLT	5 000	8 299,68	18/03/2022	ND	ND	12/09/2012	-	-
AFRICAM SA	SBIF	FCP AAM EPARGNE ACTION	A	5 000	5 508,93	18/03/2022	ND	ND	16/01/2017	-	-
		FCP EXPANSIO	D	5 000	9 458,19	11/03/2022	ND	ND	01/01/2013	-	-
		FCP SECURITAS	OMLT	5 000	7 033,27	11/03/2022	ND	ND	01/01/2013	-	-
AFRICAINNE DE GESTION D'ACTIFS	SGI AGI	FCP VALORIS	A	5 000	8 335,44	11/03/2022	ND	ND	01/01/2013	-	-
		FCP CAPITAL PLUS	D	1 000	1 266,04	17/03/2022	ND	ND	11/03/2019	-	-
		FCP CONFORT PLUS	OMLT	1000	1 198,38	17/03/2022	ND	ND	11/03/19	-	-
ATLANTIC ASSET MANAGEMENT	ATLANTIQUE FINANCE	FCP ATLANTIQUE CROISSANCE	D	5 000	5 055,61	17/03/2022	ND	ND	30/05/2015	-	-
		FCP ATLANTIQUE LIQUIDITE	OCT	5 000	5 694,81	17/03/2022	ND	ND	12/07/2019	-	-
		FCP ATLANTIQUE ACTIONS	A	5 000	6 813,70	17/03/2022	ND	ND	25/10/2019	-	-
		FCP ATLANTIQUE SERENITE	OMLT	5 000	5 791,46	17/03/2022	ND	ND	12/07/2019	-	-
		FCP ATLANTIQUE HORIZON	D	5 000	6 607,86	17/03/2022	ND	ND	25/10/2019	-	-
		FCP ATLANTIQUE SECURITE	OMLT	5 000	6 124,51	17/03/2022	ND	ND	30/05/2015	-	-
BNI GESTION	BNI FINANCES	FCP CAPITAL CROISSANCE	D	10 000	ND	24/02/2022	ND	25/02/2022	-	-	
		OBLIG SECURITE	OMLT	10 000	9 405,56	25/02/2022	ND	06/06/2014	-	-	
		FCP DYNAMIC SAVINGS	A	10 000	ND	24/02/2022	ND	25/02/2022	-	-	
BOA ASSET MANAGEMENT	BOA CAPITAL SECURITIES	FCP Emergence	D	5 000	7 212,47	18/03/2022	7 208,04	21/03/2022	Dec. 2013	44,16%	-0,06%
		FCP Tresor Monna	OCT	25 000 000	35 255 802,44	18/03/2022	35 286 796,57	21/03/2022	Dec. 2013	41,02%	0,09%
BRM ASSET MANAGEMENT	BRM	FCP "BRM DYNAMIQUE"	D	10 000	12 923,13	08/09/2014	ND	ND	12/03/2009	-	-
		FCP "BRM OBLIGATAIRE"	D	10 000	12 057,50	17/10/2014	ND	ND	12/03/2009	-	-
CGF GESTION	CGF BOURSE	FCP ACTIONS PHARMACIE	D	1000	1 006,36	18/03/2022	1 007,05	21/03/2022	25/07/14	0,71%	0,07%
		FCP AL BARAKA	D	1000	1 138,31	18/03/2022	1 137,58	21/03/2022	01/03/17	13,76%	-0,06%
		FCP AL BARAKA 2	D	1000	1 156,81	18/03/2022	1 156,77	21/03/2022	25/01/18	15,68%	0,00%
		FCP ASSUR SENEGAL	D	1000000	1 198 840,92	18/03/2022	1 199 082,42	21/03/2022	06/07/14	19,91%	0,02%
		FCP PLACEMENT AVANTAGE	D	1000	1 533,83	18/03/2022	1 534,05	21/03/2022	29/03/13	53,41%	-0,01%
		FCP PLACEMENT CROISSANCE	A	1000	1 348,39	18/03/2022	1 346,85	21/03/2022	29/03/13	34,68%	-0,11%
		FCP POSTEFINANCES HORIZON	D	1000	1 881,04	18/03/2022	1 883,77	21/03/2022	27/06/09	88,38%	0,15%
		FCP PLACEMENT QUETUDE	OMLT	1000	1 515,56	18/03/2022	1 515,63	21/03/2022	29/03/13	51,56%	0,00%
		FCP LIQUIDITE OPTIMUM	OMLT	10000	11 878,07	18/03/2022	11 875,81	21/03/2022	01/10/17	18,76%	-0,01%
		FCP BNDE VALEURS	A	1000	1 171,75	18/03/2022	1 171,50	21/03/2022	02/09/16	17,15%	-0,02%
CORIS ASSET MANAGEMENT	CORIS BOURSE	FCP CORIS ACTIONS	A	5 000	7 279,34	15/03/2022	ND	ND	11/11/2014	-	-
		FCP ASSURANCES	OCT	5 000	5 298,73	15/03/2022	ND	ND	22/11/2019	-	-
		FCP CORIS PERFORMANCE	D	5 000	7 551,26	15/03/2022	ND	ND	11/11/2014	-	-
NSIA AM	UBA CI	NSIA FONDS DIVERSIFIE	D	5 000	5 594,63	18/03/2022	5 596,07	21/03/2022	03/12/2018	11,89%	0,03%
		AURORE OPPORTUNITES	A	5 000	5 976,92	18/03/2022	5 981,53	21/03/2022	08/03/2019	19,63%	0,08%
OAM S.A	SGI TOGO	FCP-1 OPTI PLACEMENT	A	5 000	19 541,52	18/03/2022	19 593,80	21/03/2022	01/02/2002	291,88%	0,27%
		FCP-2 OPTI REVENU	OMLT	5 000	7 982,33	18/03/2022	7 990,05	21/03/2022	01/02/2002	59,80%	0,10%
		FCP-3 OPTI CAPITAL	D	5 000	18 776,43	18/03/2022	18 769,99	21/03/2022	24/01/2003	275,40%	-0,03%
SOGESPAR	SOGEBOURSE	FCP SOGEAVENIR	D	500	1 790,00	18/03/2022	1 794,00	21/03/2022	01/10/2002	258,80%	0,22%
		FCP SOGEDEFI	D	4 888	4 221,00	18/03/2022	4 233,00	21/03/2022	23/12/2014	-13,40%	0,28%
		FCP SOGEDYNAMIQUE	A	4 888	4 375,00	18/03/2022	4 390,00	21/03/2022	23/12/2014	-10,19%	0,34%
		FCP SOGELIQUID	M	10 000 000	10 780 510,00	18/03/2022	10 790 153,00	21/03/2022	16/06/2020	7,90%	0,09%
		FCP SOGEPRIVILLEGE	D	4 888	4 233,00	18/03/2022	4 242,00	21/03/2022	23/12/2014	-13,22%	0,21%
		FCP SOGESECURITE	OMLT	4 888	5 239,00	18/03/2022	5 247,00	21/03/2022	23/12/2014	7,34%	0,15%
		FCP SOGEVALOR	A	1 000	3 677,00	18/03/2022	3 688,00	21/03/2022	04/06/2002	268,80%	0,30%
		FCP SOAGA EPARGNE ACTIVE	D	10 000	11 007,95	18/03/2022	11 041,66	21/03/2022	28/10/2016	10,42%	0,31%
		SICAV Abdou DIOUF	D	10 000 000	15 380 043,85	18/03/2022	15 393 970,91	21/03/2022	01/12/2003	53,94%	0,09%
SAPHIR ASSET MANAGEMENT	SGI BENIN	FCP SOAGA EPARGNE ACTIONS	A	5 000	8 822,47	18/03/2022	8 836,71	21/03/2022	11/03/2020	76,73%	0,16%
		FCP SOAGA EPARGNE SERENITE	OMLT	10 000	13 763,13	18/03/2022	13 770,12	21/03/2022	28/10/2016	37,70%	0,05%
		FCP SAPHIR DYNAMIQUE	D	5 000	5 790,67	18/03/2022	5 797,56	21/03/2022	28/08/2017	15,95%	0,12%
SGO MALI FINANCES	SGI MALI SA	FCP SAPHIR QUETUDE	OMLT	5 000	6 344,93	18/03/2022	6 350,25	21/03/2022	28/08/2017	27,01%	0,08%
		FCP NYESIGUI	D	10 000	11 884,96	18/03/2022	ND	ND	01/07/2018	-	-
HEBDOMADAIRES											
BNI GESTION	BNI FINANCES	FCP INITIATIVES SOLIDARITE	D	5 000	4 170,58	31/12/2021	4 766,28	18/02/2022	22/05/2013	-4,67%	14,28%
		FCPE SODEFOR	D	2 500	5 972,42	31/12/2021	6 879,08	18/02/2022	18/12/2009	175,16%	15,18%
PhoenixAfrica Asset Management	Phoenix Capital Management	FCP PAM ACTIONS	A	10 000	10 631,10	12/08/2021	10 765,75	19/08/2021	13/12/2017	7,66%	1,27%
		FCP PAM DIVERSIFIE EQUILIBRE	D	10 000	11 764,03	12/08/2021	11 844,04	19/08/2021	13/12/2017	18,44%	0,68%
		FCP PAM DIVERSIFIE OBLIGATIONS	D	10 000	12 086,52	12/08/2021	12 097,52	19/08/2021	13/12/2017	20,98%	0,09%
		FCP Global Investors	D	25 000	29 565,86	11/03/2022	29 365,87	18/03/2022	Dec. 2012	17,46%	-0,68%
BOA ASSET MANAGEMENT	BOA CAPITAL SECURITIES	FCP Boa Obligations	OMLT	10 000	11 978,39	11/03/2022	11 989,97	18/03/2022	Mars. 2017	19,90%	0,10%
		FCP Boa Actions	A	10 000	11 732,09	11/03/2022	11 633,59	18/03/2022	Juil. 2017	16,34%	-0,84%
		FCP Boa Rendement	OMLT	25 000 000	32 369 588,65	11/03/2022	32 401 050,23	18/03/2022	Dec. 2017	29,60%	0,10%
NSIA AM	UBA CI	EVOLUTIS	D	5 000	4 453,51	11/03/2022	4 315,37	18/03/2022	16/12/2019	-13,69%	-3,10%
		FCP "SDE"	D	1 000	2 083,36	05/09/2014	ND	ND	14/03/2011	-	-
BRM ASSET MANAGEMENT	CGF BOURSE	FCPCR SONATEL	D	1 000	6 722,39	11/03/2022	6 741,97	18/03/2022	19/02/2004	574,20%	0,29%
		FCP FORCE PAD	D	1 000	1 575,50	24/03/2021	1 579,12	31/03/2021	16/02/2014	57,55%	0,23%
		FCPE SINI GNEISIGUI	D	1 000	1 471,43	09/03/2022	1 472,68	16/03/2022	25/02/2014	47,27%	0,08%
		FCP EXPAT	OMLT	1 000	1 123,61	10/03/2022	1 123,24	17/03/2022	20/03/2019	12,33%	-0,03%
		FCP CAPITAL RETRAITE	D	1 000	1 141,87	09/03/2022	1 141,86	16/03/2022	20/03/2019	14,19%	0,00%
		FCP RENTE PERPETUELLE	D	1 000	1 099,03	09/03/2022	1 100,74	16/03/2022	20/03/2019	10,07%	0,16%
		FCP WALO	A	1 000	1 087,42	22/03/2021	1 091,92	29/03/2021	26/03/2019	9,19%	0,41%
		FCP DJOLOF	OMLT	1 000	1 134,43	15/03/2022	1 142,09	22/03/2022	26/03/2019	14,21%	0,68%
		FCP DIASPORA	D	1 000	1 130,42	15/03/2022	1 149,39	22/03/2022	19/03/2019	14,94%	1,68%
		FCP IFC BOAD	OMLT	100 000	116 371,24	19/03/2022	116 613,22	26/03/2022	01/01/2018	16,61%	0,21%
EDC Asset Management	EDC Investment Corporat	FCPE DP WORLD DAKAR	D	1 000	1 211,25	15/03/2022	1 212,98	22/03/2022	04/10/2016	21,30%	0,14%
		FCP ECOBANK UEMOA DIVERSIFIE	D	5 000	7 431,00	09/03/2022	7 415,00	16/03/2022	19/09/2007	48,30%	-0,22%
		FCP ECOBANK UEMOA OBLIGATAIRE	OMLT	20 000 000	21 770 566,00	09/03/2022	21 812 944,00	16/03/2022	01/01/2018	59,03%	0,19%
		FCP ECOBANK UEMOA RENDEMENT	OMLT	1 000 000	1 603 566,00	09/03/2022	1 599 283,00	16/03/2022	10/10/2007	59,93%	-0,27%
		FCP ECOBANK ACTIONS UEMOA	A	5 000	3 748,00	09/03/2022	3 734,00	16/03/2022	20/04/2016	-25,32%	-0,37%
BRIDGE ASSET MANAGEMENT	BRIDGE SECURITIES	FCP BRIDGE CONFORT	OMLT	5 000	5 601,00	24/12/2021	5 608,00	31/12/2021	01/10/2019	12,16%	0,12%
BRIDGE ASSET MANAGEMENT	BRIDGE SECURITIES	FCP BRIDGE PROSPERITE	D	5 000	5 258,00	24/12/2021	5 252,00	31/12/2021	13/03/2018	5,04%	-0,11%
BRIDGE ASSET MANAGEMENT	BRIDGE SECURITIES	FCP BRIDGE INSTITUTIONNEL	D	25 000 000	26 735 790,00	24/12/2021	26 736 782,00	31/12/2021	02/11/2017	6,95%	0,00%
SGO MALI FINANCES	SGI MALI SA	FCPE ORANGE MALI	D	10 000	27 421,29	09/03/2022	27 426,77	16/03/2022	03/09/2012	174,27%	0,02%
SGO MALI FINANCES	SGI MALI SA	FCP TOUNKARANKE	OMLT	100 000	110 120,92	09/03/2022	110 209,12	16/03/2022	01/07/2018	10,209%	0,080%
ATTIJARI ASSET MANAGEMENT	SGI AFRICAINE DE BOURSE	ATTIJARI OBLIG	OMLT	10000	12762,24	11/03/2022	12770,87	18/03/2022	13/07/2012	27,71%	0,07%
		ATTIJARI LIQUIDITE	OCT	10000	12692,28	11/03/2022	12703,73	18/03/2022	30/08/2013	27,04%	0,09%
		ATTIJARI HORIZON	OMLT	10000	13370,01	11/03/					

L'actualité de la BRVM sur nos plateformes digitales

Infos BRVM

Pour recevoir les informations boursières par SMS, souscrivez :



Côte d'Ivoire : *430#
Bénin : *430*15#



Côte d'Ivoire : #139#
Burkina Faso : *310#



Côte d'Ivoire : *431#
Niger : *512*9#
Togo : *310#

Site web

www.brvm.org

Application Mobile

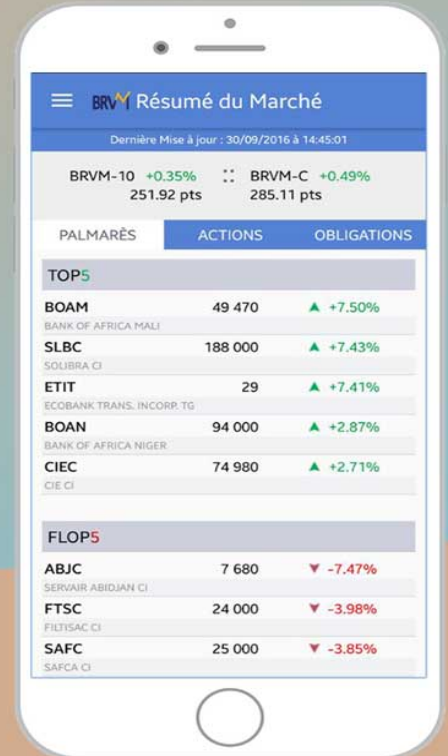

Disponible sur
 Google play

Disponible sur
 App Store



Nous suivre sur :

