

BRVM 10	162,04
Variation Jour	0,39 %
Variation annuelle	5,56 %



BULLETIN OFFICIEL DE LA COTE

N° 54

jeudi 17 mars 2022

Site : www.brvm.org

BRVM Composite	215,02
Variation Jour	0,23 %
Variation annuelle	6,30 %

Evolution des indices

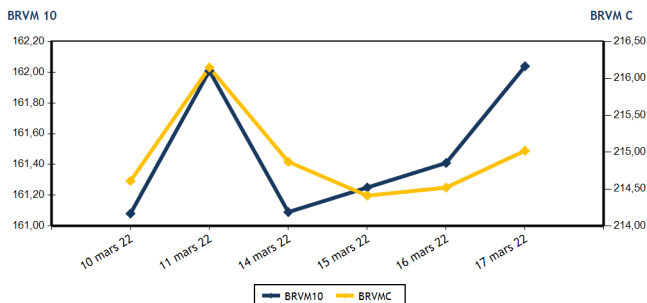

Volumes et valeurs transigés

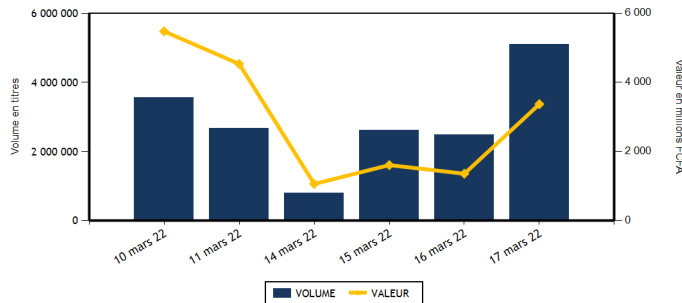

Actions	Niveau	Evol. Jour
Capitalisation boursière (FCFA)(Actions & Droits)	6 472 584 760 790	0,23 %
Volume échangé (Actions & Droits)	4 798 541	101,28 %
Valeur transigée (FCFA) (Actions & Droits)	279 886 775	-16,34 %
Nombre de titres transigés	42	0,00 %
Nombre de titres en hausse	17	41,67 %
Nombre de titres en baisse	13	-23,53 %
Nombre de titres inchangés	12	-7,69 %

Obligations	Niveau	Evol. Jour
Capitalisation boursière (FCFA)	7 516 003 120 832	-0,04 %
Volume échangé	307 949	201,35 %
Valeur transigée (FCFA)	3 091 832 969	201,88 %
Nombre de titres transigés	8	166,67 %
Nombre de titres en hausse	3	200,00 %
Nombre de titres en baisse	1	-50,00 %
Nombre de titres inchangés	4	

PLUS FORTES HAUSSES

Titres	Cours	Evol. Jour	Evol. annuelle
SOCIETE IVOIRIENNE DE BANQUE (SIBC)	4 230	3,05 %	6,15 %
SUCRIVOIRE (SCRC)	1 030	2,49 %	7,29 %
NESTLE CI (NTLC)	5 750	2,40 %	24,86 %
SERVAIR ABIDJAN CI (ABJC)	1 740	2,35 %	-0,57 %
BANK OF AFRICA CI (BOAC)	5 500	2,04 %	-6,06 %

PLUS FORTES BAISES

Titres	Cours	Evol. Jour	Evol. annuelle
SETAO CI (STAC)	1 460	-7,30 %	100,00 %
SAFCA CI (SAFC)	1 975	-7,28 %	132,35 %
AIR LIQUIDE CI (SIVC)	770	-2,53 %	-13,97 %
BERNABE CI (BNBC)	2 300	-2,13 %	5,75 %
TOTAL CI (TTLC)	2 350	-1,67 %	11,90 %

INDICES SECTORIELS

Base = 100 au 14 juin 1999	Nombre de sociétés	Valeur	Evol. Jour	Evol. annuelle	Volume	Valeur	PER moyen
BRVM - INDUSTRIE	12	116,27	0,38 %	5,59 %	6 529	17 161 810	22,62
BRVM - SERVICES PUBLICS	4	508,99	0,25 %	13,40 %	8 531	50 967 585	8,36
BRVM - FINANCES	15	77,48	0,49 %	0,45 %	4 765 824	170 410 520	13,36
BRVM - TRANSPORT	2	573,20	-0,21 %	-7,86 %	1 416	3 348 840	9,57
BRVM - AGRICULTURE	5	280,69	-0,25 %	15,36 %	9 886	27 965 930	18,03
BRVM - DISTRIBUTION	7	434,58	-0,39 %	6,66 %	5 495	8 718 180	27,62
BRVM - AUTRES SECTEURS	1	1 801,47	-7,30 %	100,00 %	860	1 313 910	8,46
BRVM - PETITES CAPITALISATIONS	-	-	-	-	-	-	-

Indicateurs	1er et 2è Comp.	BRVM PC
PER moyen du marché	13,26	
Taux de rendement moyen du marché	5,47	
Taux de rentabilité moyen du marché	6,53	
Nombre de sociétés cotées	46	
Nombre de lignes obligataires	97	
Volume moyen annuel par séance	1 906 345,00	
Valeur moyenne annuelle par séance	1 725 770 086,90	

Indicateurs	1er et 2è Comp.	BRVM PC
Ratio moyen de liquidité	59,90	
Ratio moyen de satisfaction	50,82	
Ratio moyen de tendance	84,85	
Ratio moyen de couverture	117,86	
Taux de rotation moyen du marché	0,45	
Prime de risque du marché	1,64	
Nombre de SGI participantes	28	

Définitions

Volume moyen annuel par séance = Valeur annuel échangé / nombre de séances
 Valeur moyenne annuelle par séance = Valeur annuelle échangée / nombre de séances
 Ratio moyen de liquidité = Moyenne des ratios de liquidité (Titres échangés / Volume des ordres de vente)
 Ratio moyen de satisfaction = Moyenne des ratios de satisfaction (Titres échangés / Volume des ordres d'achat)
 Ratio moyen de tendance = Moyenne des ratios de tendance (Volume des ordres d'achat / Volume des ordres de vente)
 Ratio moyen de couverture = Moyenne des ratios de couverture (Volume des ordres de vente / Volume des ordres d'achat)

Taux moyen de rotation = moyenne des taux de rotation des actions cotées (volume transigé/capi flottante)
 PER moyen du marché = moyenne des PER des actions cotées ayant un PER positif
 Taux de rendement moyen = moyenne des taux de rendement des actions cotées ayant distribué un dividende
 Taux de rentabilité moyen = moyenne des taux de rentabilité des actions cotées
 Prime de risque du marché = (1 / le PER moyen du marché) - le taux de référence actuel des emprunts d'Etat



MARCHE DES ACTIONS

Symbole	Titre	Cours Précédent	Cours du jour		Variation jour	Séance de cotation		Cours Référence	Variation de l'année précédente	Dernier dividende payé		Rdt. Net	PER
			Ouv.	Clôt.		Volume	Valeur			Montant net	Date		
SECTEUR - INDUSTRIE		116,27	points	↑	0,38 %								
CABC	SICABLE CI	1 180	1 200	1 180	0,00 %	626	748 020	1 180	16,26 %	133,00	2-août-21	11,27 %	5,99
FTSC	FILTISAC CI	1 565	1 550	1 540	-1,60 %	1 244	1 928 250	1 540	-8,33 %	235,00	30-juil.-21	15,26 %	6,12
NEIC	NEI-CEDA CI	740	740	740	0,00 %	355	262 700	740	18,40 %	9,00	28-juin-01		11,80
NTLC	NESTLE CI	5 615	5 645	5 750	2,40 %	26	146 430	5 750	24,86 %	363,67	30-juil.-21	6,32 %	6,07
SEMC	CROWN SIEM CI	735	735	735	0,00 %	10	7 350	735	-3,92 %	14,40	28-déc.-21	1,96 %	25,14
SIVC	AIR LIQUIDE CI	790	750	770	-2,53 %	1 161	872 600	770	-13,97 %	63,00	29-sept.-17		
SLBC	SOLIBRA CI	164 995	164 900	164 900	-0,06 %	3	494 700	164 900	5,71 %	2 736,00	3-août-21	1,66 %	15,49
SMBC	SMB CI	7 325	7 380	7 360	0,48 %	914	6 744 040	7 360	6,67 %	810,00	15-juil.-21	11,01 %	6,11
STBC	SITAB CI	5 910	5 910	5 910	0,00 %	386	2 279 310	5 910	-4,37 %	436,12	2-juil.-21	7,38 %	12,42
TTRC	TRITURAF CI-Ste en Liquidation	490	SP	SP	0,00 %			490	0,00 %	1 440,00	19-juil.-02		
UNLC	UNILEVER CI	4 850	NC	NC	0,00 %			4 850	-0,82 %	1 233,00	9-juil.-12		
UNXC	UNIWAX CI	2 035	2 040	2 040	0,25 %	1 804	3 678 410	2 040	2,00 %	18,00	16-juil.-21	0,88 %	114,48
TOTAL						6 529	17 161 810						22,62
SECTEUR - SERVICES PUBLICS		508,99	points	↑	0,25 %								
CIEC	CIE CI	2 160	2 165	2 180	0,93 %	2 115	4 597 405	2 180	15,04 %	167,14	14-juil.-21	7,67 %	7,55
ONTBF	ONATEL BF	4 835	4 845	4 895	1,24 %	5 008	24 463 940	4 895	24,08 %	399,56	1-juin-21	8,16 %	10,72
SDCC	SODE CI	4 300	NC	NC	0,00 %			4 300	0,12 %	337,50	27-juil.-21	7,85 %	8,98
SNTS	SONATEL SN	15 595	15 560	15 595	0,00 %	1 408	21 906 240	15 595	11,59 %	1 225,00	17-mai-21	7,86 %	6,18
TOTAL						8 531	50 967 585						8,36
SECTEUR - FINANCES		77,48	points	↑	0,49 %								
BICC	BICI CI	5 990	5 990	5 990	0,00 %	821	4 915 990	5 990	-19,05 %	50,00	6-juil.-21	0,83 %	21,37
BOAB	BANK OF AFRICA BN	6 000	6 000	6 050	0,83 %	1 190	7 146 835	6 050	14,15 %	436,00	20-mai-21	7,21 %	9,22
BOABF	BANK OF AFRICA BF	6 355	6 400	6 400	0,71 %	121	773 900	6 400	3,23 %	370,00	3-mai-21	5,78 %	6,63
BOAC	BANK OF AFRICA CI	5 390	5 395	5 500	2,04 %	516	2 786 270	5 500	-6,06 %	315,00	12-mai-21	5,73 %	7,74
BOAM	BANK OF AFRICA ML	1 300	1 300	1 300	0,00 %	1 134	1 473 700	1 300	-12,46 %	271,00	15-mai-19		45,02
BOAN	BANK OF AFRICA NG	6 345	6 345	6 345	0,00 %	678	4 302 600	6 345	24,41 %	429,66	6-mai-21	6,77 %	8,78
BOAS	BANK OF AFRICA SENEGAL	2 550	2 600	2 550	0,00 %	686	1 762 350	2 550	8,51 %	161,01	1-juin-21	6,31 %	7,98
CBIBF	CORIS BANK INTERNATIONAL	10 200	10 205	10 300	0,98 %	42	431 650	10 300	-1,90 %	406,00	6-juil.-21	3,94 %	9,59
ECOC	ECOBANK COTE D'IVOIRE	4 695	4 660	4 700	0,11 %	635	2 983 675	4 700	-1,78 %	294,30	6-mai-21	6,26 %	7,54
ETIT	ECOBANK TRANS. INCORP. TG	15	14	15	0,00 %	4 731 864	66 369 110	15	-16,67 %	1,21	28-avr.-17		1,40
NSBC	NSIA BANQUE COTE D'IVOIRE	5 650	5 645	5 645	-0,09 %	383	2 156 935	5 645	-8,73 %	77,69	27-juil.-20	1,38 %	19,39
ORGT	ORAGROUP TOGO	4 000	3 905	4 000	0,00 %	1 618	6 321 145	4 000	-4,53 %	59,52	17-juil.-20	1,49 %	29,41
SAFC	SAFCA CI	2 130	2 120	1 975	-7,28 %	19 707	41 645 520	1 975	132,35 %	23,04	29-juil.-11		
SGBC	SOCIETE GENERALE COTE D'IVOIRE	13 000	12 995	12 995	-0,04 %	50	649 750	12 995	22,65 %	368,30	30-juin-21	2,83 %	5,99
SIBC	SOCIETE IVOIRIENNE DE BANQUE	4 105	4 200	4 230	3,05 %	6 379	26 691 090	4 230	6,15 %	360,00	23-juil.-21	8,51 %	6,99
TOTAL						4 765 824	170 410 520						13,36
SECTEUR - TRANSPORT		573,20	points	↓	-0,21 %								
SDSC	BOLLORE	2 370	2 365	2 365	-0,21 %	1 416	3 348 840	2 365	-7,98 %	100,00	11-août-21	4,23 %	9,57
SVOC	MOVIS CI	2 395	SP	SP	0,00 %			2 395	0,00 %	270,00	5-juil.-99		

TOTAL

1 416

3 348 840

9,57

MARCHE DES ACTIONS

Symbole	Titre	Cours Précédent	Cours du jour		Variation jour	Séance de cotation		Cours Référence	Variation de l'année précédente	Dernier dividende payé		Rdt. Net	PER
			Ouv.	Clôt.		Volume	Valeur			Montant net	Date		
SECTEUR - AGRICULTURE		280,69	points		↓	-0,25 %							
PALC	PALM CI	9 395	9 380	9 395	0,00 %	601	5 643 520	9 395	34,41 %	102,51	27-août-21	1,09 %	41,24
SCRC	SUCRIVOIRE	1 005	1 030	1 030	2,49 %	6 406	6 468 050	1 030	7,29 %	40,50	20-août-21	3,93 %	11,29
SICC	SICOR CI	5 370	5 300	5 455	1,58 %	30	161 325	5 455	6,54 %	1 919,00	25-sept.-00		3,31
SOGC	SOGB CI	5 585	5 505	5 500	-1,52 %	2 723	15 001 425	5 500	10,00 %	250,00	15-juil.-21	4,55 %	15,53
SPHC	SAPH CI	5 475	5 490	5 485	0,18 %	126	691 610	5 485	5,58 %	132,30	24-août-21	2,41 %	18,78
TOTAL						9 886	27 965 930						18,03
SECTEUR - DISTRIBUTION		434,58	points		↓	-0,39 %							
ABJC	SERVAIR ABIDJAN CI	1 700	1 705	1 740	2,35 %	917	1 571 965	1 740	-0,57 %	164,96	30-sept.-19		
BNBC	BERNABE CI	2 350	2 350	2 300	-2,13 %	131	306 800	2 300	5,75 %	45,00	19-juil.-19		24,18
CFAC	CFAO MOTORS CI	1 170	1 165	1 175	0,43 %	863	1 008 325	1 175	-1,26 %	22,15	15-juil.-21	1,89 %	56,39
PRSC	TRACTAFRIC MOTORS CI	4 605	4 605	4 610	0,11 %	352	1 621 160	4 610	9,76 %	162,90	2-sept.-21	3,53 %	25,33
SHEC	VIVO ENERGY CI	945	945	935	-1,06 %	2 434	2 296 425	935	8,72 %	63,90	26-nov.-20	6,83 %	
TTLC	TOTAL CI	2 390	2 405	2 350	-1,67 %	383	920 080	2 350	11,90 %	109,31	27-sept.-21	4,65 %	19,35
TTLS	TOTAL SN	2 395	2 395	2 390	-0,21 %	415	993 425	2 390	21,01 %	223,60	30-juil.-21	9,36 %	12,84
TOTAL						5 495	8 718 180						27,62
AUTRES SECTEURS		1 801,47	points		↓	-7,30 %							
STAC	SETAO CI	1 575	1 575	1 460	-7,30 %	860	1 313 910	1 460	100,00 %	66,15	16-juil.-21	4,53 %	8,46
TOTAL						860	1 313 910						8,46
TOTAL - Marché des actions						4 798 541	279 886 775						

MARCHE DES DROITS

Symbole	Titre	Cours Précédent	Cours du jour		Variation jour	Séance de cotation		Cours Référence	Variation depuis l'origine	Parité	Periode de négociation	
			Ouv.	Clôt.		Volume	Valeur				Début	fin
TOTAL												
TOTAL - Marché des droits												

TROISIEME COMPARTIMENT - BRVM PETITES CAPITALISATIONS

Symbole	Titre	Cours Précédent	Cours du jour		Variation jour	Séance de cotation		Cours Référence	Variation depuis l'origine
			Ouv.	Clôt.		Volume	Valeur		
TOTAL									
TOTAL - 3ème Compartiment - BRVM PC									

Légende:
 (d) Ex-dividende (d) Variation par rapport au cours de référence
 Cours du jour: Ouv.: Ouverture Clôt.: Clôture Moy.: Moyen
 Mentions : NC: Non Coté Ex-c: Ex-coupon Ex-d: Ex-droit SP: Suspendu Val-T: Valeur Théorique
 PER = Cours / BNPA selon les données disponibles Rdt. Net: Rendement net (DNPA / Cours)
 Comp.: 1 - Premier Compartiment 2 - Second Compartiment 3 - Compartiment de croissance
 Ratio de liquidité = Titres échangés / Volume des ordres de vente
 : Progression de l'indice sectoriel : Stabilité de l'indice sectoriel : Recul de l'indice sectorie

MARCHE DES OBLIGATIONS

Symbole	Titre	Valeur nominale	Cours Précédent	Cours du jour	Cours Référence	Séance de cotation	Coupon couru	Coupon d'intérêt	Eché.	Type Amort	
						Volume	Valeur	Période	Montant net		
OBLIGATIONS D'ETAT											
EOM.01	ETAT DU MALI 6.20% 2016-2023	3 332	3 565	NC	3 565.24		168,66	A	206,58	23-mai-22	ACD
EOM.02	Etat du Mali 6.50% 2017-2024	6 000	6 000	NC	6 000		353,67	A	390,00	20-avr.-22	AC
EOM.03	ETAT DU MALI 6,50 % 2018-2025	8 000	8 000	NC	8 000		290,27	A	650,00	5-oct.-22	AC
EOM.04	ETAT DU MALI 6,50% 2019-2027	10 000	10 000	NC	10 000		441,64	A	650,00	12-juil.-22	AC
EOM.05	ETAT DU MALI 6,50% 2020-2028	10 000	9 900	NC	9 900		632,19	A	650,00	27-mars-22	ACD
EOM.06	ETAT DU MALI 6,50% 2020-2027	10 000	10 600	NC	10 600		190,55	A	650,00	30-nov.-22	AC
EOM.07	ETAT DU MALI 6.50% 2021-2031	10 000	10 600	NC	10 600		596,58	A	650,00	16-avr.-22	AC
EOS.05	ETAT SENEGAL 6.50% 2013-2023	10 000	10 000	NC	10 000		84,39	S	325,00	29-juil.-22	ACD
EOS.07	ETAT SENEGAL 6.30% 2015-2025	10 000	10 500	NC	10 500		193,32	S	312,41	25-mai-22	ACD
TPBF.010	TPBF 6,50% 2020 - 2028	10 000	10 000	NC	10 000		319,61	S	325,00	20-mars-22	ACD
TPBF.011	TPBF 6,50 % 2020-2028	10 000	10 000	NC	10 000		120,30	S	325,00	9-juil.-22	ACD
TPBF.012	TPBF 6.50% 2021-2031	10 000	10 700	NC	10 700		310,64	S	325,00	25-mars-22	ACD
TPBF.013	TPBF 6,50 % 2021 - 2031	10 000	10 500	NC	10 500		125,69	S	325,00	6-juil.-22	ACD
TPBF.04	TPBF 6.50% 2017-2027	10 000	10 700	NC	10 700		80,14	S	322,33	31-juil.-22	ACD
TPBF.05	TPBF 6,50% 2017-2024	10 000	10 700	NC	10 700		139,29	S	325,00	29-juin-22	ACD
TPBF.06	TPBF 6.50% 2018-2025	10 000	10 700	NC	10 700		181,64	S	324,11	5-juin-22	ACD
TPBF.07	TPBF 6,50% 2018- 2025	10 000	10 000	NC	10 000		219,06	S	325,00	15-mai-22	AC
TPBF.08	TPBF 6,50% 2019-2027	10 000	10 500	NC	10 500		233,29	S	322,33	6-mai-22	ACD
TPBF.09	TPBF 6,50% 2019 - 2027	10 000	10 700	NC	10 700		285,71	S	325,00	8-avr.-22	ACD
TPBJ.03	TPBJ 6,50% 2020-2028	10 000	10 000	NC	10 000		363,29	A	650,00	25-août-22	AC
TPCI.016	TPCI 6.55% 2014-2022	10 000	9 800	NC	9 800		540,15	A	655,00	20-mai-22	ACD
TPCI.017	TPCI 3% 2014-2024	10 000	10 000	NC	10 000		72,53	S	150,00	19-juin-22	ACD
TPCI.019	TPCI 5.99% 2015-2025	10 000	10 000	NC	10 000		503,82	A	599,00	14-mai-22	ACD
TPCI.020	TPCI 5.85% 2015-2022	10 000	10 000	NC	10 000		261,96	S	292,50	5-avr.-22	ACD
TPCI.021	TPCI 6% 2016-2028	10 000	10 700	NC	10 700		563,84	A	600,00	8-avr.-22	ACD
TPCI.022	TPCI 5.90% 2016 - 2026	10 000	10 000	NC	10 000		444,52	A	590,00	15-juin-22	ACD
TPCI.023	TPCI 5.90% 2016-2026	10 000	10 215	NC	10 215		193,97	A	590,00	17-nov.-22	ACD
TPCI.024	TPCI 6.25% 2017-2029	10 000	10 700	NC	10 700		288,46	S	312,50	31-mars-22	ACD
TPCI.025	TPCI 5,95% 2017-2024 A	10 000	10 220	NC	10 220		235,38	S	297,50	24-avr.-22	ACD
TPCI.026	TPCI 5,95% 2017-2024 B	10 000	10 050	NC	10 050		208,74	S	297,50	10-mai-22	ACD
TPCI.027	TPCI 6% 2017-2025	10 000	10 250	NC	10 250		128,57	S	300,00	29-juin-22	ACD
TPCI.028	TPCI 6% 2018 - 2026	10 000	10 700	NC	10 700		373,15	A	600,00	2-août-22	ACD
TPCI.029	TPCI 6% 2018-2026	10 000	10 200	NC	10 200		244,93	A	600,00	19-oct.-22	ACD
TPCI.030	TPCI 5,95% 2018-2025	8 000	8 216	NC	8 216		122,59	S	237,35	13-juin-22	ACD
TPCI.031	TPCI 5,75% 2019 - 2026	10 000	10 230	NC	10 230		425,34	A	575,00	20-juin-22	ACD
TPCI.032	TPCI 2,23% 2019-2026	10 000		NC			494,88	A	669,00	20-juin-22	ACD
TPCI.033	TPCI 5.75% 2019-2026	10 000	10 700	NC	10 700		570,27	A	575,00	20-mars-22	ACD
TPCI.034	TPCI 6% 2019-2029	10 000	10 000	NC	10 000		595,07	A	600,00	20-mars-22	ACD
TPCI.035	TPCI 5,75% 2019 -2026	10 000	10 000	NC	10 000		392,26	A	575,00	11-juil.-22	ACD
TPCI.036	TPCI 5,75% 2019- 2026	10 000	10 180	NC	10 180		327,67	A	575,00	21-août-22	ACD
TPCI.037	TPCI 5,80% 2019-2026	10 000	10 290	NC	10 290		163,67	A	580,00	4-déc.-22	ACD
TPCI.038	TPCI 5,75% 2019-2026	10 000	10 300	10 000	10 000	2	20 000	A	575,00	4-déc.-22	ACD
TPCI.039	TPCI 5,75% 2019 - 2026	10 000	10 700	NC	10 700		237,88	A	575,00	17-oct.-22	ACD
TPCI.040	TPCI 5,75% 2019-2026	10 000	10 100	NC	10 100		103,97	A	575,00	10-janv.-23	ACD
TPCI.041	TPCI 5,80% 2020-2027	10 000	10 700	NC	10 700		27,01	A	580,00	28-févr.-23	ACD
TPCI.042	TPCI 5,90% 2020-2030	10 000	10 700	NC	10 700		27,48	A	590,00	28-févr.-23	ACD
TPCI.043	TPCI 5,90% 2020 - 2030	10 000	10 400	10 500	10 500	10	105 000	A	590,00	23-avr.-22	ACD
TPCI.044	TPCI 5,80% 2020 - 2027	10 000	10 075	NC	10 075		521,21	A	580,00	23-avr.-22	ACD
TPCI.045	TPCI 5,80% 2020 -2027	10 000	10 195	NC	10 195		435,40	A	580,00	16-juin-22	ACD
TPCI.046	TPCI 5,90% 2020 - 2030	10 000	10 500	NC	10 500		442,90	A	590,00	16-juin-22	ACD
TPCI.047	TPCI 5,80% 2020 - 2027	10 000	10 250	NC	10 250		435,40	A	580,00	16-juin-22	ACD
TPCI.048	TPCI 5,80% 2020- 2027	10 000	10 000	NC	10 000		367,07	A	580,00	29-juil.-22	ACD
TPCI.049	TPCI 5,90% 2020- 2030	10 000	10 085	NC	10 085		373,40	A	590,00	29-juil.-22	ACD
TPCI.050	TPCI 5,90% 2020-2030	10 000	10 000	NC	10 000		324,90	A	590,00	28-août-22	ACD
TPCI.051	TPCI 5,80% 2020-2027	10 000	10 150	10 150	10 150	1 970	19 995 500	A	580,00	2-oct.-22	ACD
TPCI.052	TPCI 5,90 % 2020-2030	10 000	10 500	NC	10 500		268,33	A	590,00	2-oct.-22	ACD
TPCI.053	TPCI 5,80% 2020-2027	10 000	10 600	NC	10 600		222,47	A	580,00	28-oct.-22	ACD
TPCI.054	TPCI 5,90% 2020-2030	10 000	10 300	NC	10 300		226,30	A	590,00	28-oct.-22	ACD
TPCI.055	TPCI 5,80% 2020 -2027	10 000	10 500	NC	10 500		131,89	A	580,00	24-déc.-22	ACD
TPCI.056	TPCI 5,90% 2020- 2030	10 000	10 700	NC	10 700		134,16	A	590,00	24-déc.-22	ACD

jeudi 17 mars 2022

TPCI.057	TPCI 5,80% 2020-2027	10 000	10 000	NC	10 000			765,92	A	580,00	20-nov.-21	ACD
TPCI.058	TPCI 5,80% 2021-2028	10 000	10 500	NC	10 500			12,71	A	580,00	9-mars-23	ACD
TPCI.059	TPCI 5,90% 2021-2031	10 000	10 500	NC	10 500			12,93	A	590,00	9-mars-23	ACD
TPCI.060	TPCI 5,80% 2021-2028	10 000	10 000	NC	10 000			489,42	A	580,00	13-mai-22	ACD
TPCI.061	TPCI 5,90% 2021-2031	10 000	10 050	NC	10 050			497,86	A	590,00	13-mai-22	ACD
TPCI.062	TPCI 5,80 % 2021 -2028	10 000	10 700	NC	10 700			413,15	A	580,00	30-juin-22	ACD
TPCI.063	TPCI 5,90% 2021 -2031	10 000	10 000	NC	10 000			386,22	A	590,00	30-juin-22	ACD
TPCI.064	TPCI 5,80 % 2021 - 2028	10 000	10 180	NC	10 180			338,47	A	580,00	16-août-22	ACD
TPCI.065	TPCI 5,90% 2021-2031	10 000	10 500	NC	10 500			271,56	A	590,00	30-sept.-22	ACD
TPCI.066	TPCI 5,90% 2021-2031	10 000	10 150	NC	10 150			213,37	A	590,00	5-nov.-22	ACD
TPCI.067	TPCI 5,90 % 2021-2036	10 000	10 020	10 035	10 035	300 000	3 012 000 000	147,10	A	590,00	16-déc.-22	ACD
TPNE.01	TRESOR PUBLIC DU NIGER 6,50% 2019-2026	10 000	10 700	NC	10 700			630,41	A	650,00	28-mars-22	ACD
TPNE.02	TRESOR PUBLIC DU NIGER 6,50% 2019 - 2026	10 000	10 700	10 700	10 700	133	1 344 000	406,03	A	650,00	1-août-22	ACD
TPNE.03	TRESOR PUBLIC DU NIGER 6,5% 2020-2027	10 000	10 700	NC	10 700			407,81	A	650,00	31-juil.-22	ACD
TPNE.04	TRESOR PUBLIC DU NIGER 6,30% 2021-2031	10 000	10 600	10 600	10 600	5 010	50 106 000	353,84	A	630,00	24-août-22	ACD
TOTAL						307 125	3 083 570 500					

OBLIGATIONS REGIONALES

BIDC.04	BIDC-EBID 6.10% 2017-2027	7 500	8 025	NC	8 025			343,44	A	457,50	16-juin-22	ACD
BIDC.05	BIDC-EBID 6,40% 2019-2026	10 000	10 700	NC	10 700			113,15	S	320,00	12-juil.-22	ACD
BIDC.06	BIDC-EBID 6,50 % 2021-2028	10 000	10 500	NC	10 500			211,92	S	322,33	18-mai-22	ACD
CRRH.01	CRRH-UEMOA 6.10% 2012-2022	10 000	9 925	NC	9 925			53,92	S	305,00	13-août-22	AC
CRRH.02	CRRH-UEMOA 6.10% 2012-2024	10 000	10 000	NC	10 000			99,42	S	305,00	17-juil.-22	AC
CRRH.03	CRRH-UEMOA 6% 2013-2023	10 000	10 000	NC	10 000			234,07	S	300,00	26-avr.-22	AC
CRRH.04	CRRH-UEMOA 6% 2014-2024	10 000	9 975	NC	9 975			126,92	S	300,00	30-juin-22	AC
CRRH.05	CRRH-UEMOA 5.85% 2015-2025	10 000	10 000	NC	10 000			115,40	S	290,10	4-juil.-22	AC
CRRH.06	CRRH-UEMOA 5.85% 2016-2026	10 000	10 230	NC	10 230			117,97	S	292,50	3-juil.-22	ACD
CRRH.07	CRRH-UEMOA 5.95% 2017-2029	6 667	6 667	6 667	6 667	7	46 669	131,49	S	198,33	17-mai-22	AC
CRRH.08	CRRH-UEMOA 5.95% 2018-2030	7 500	7 500	NC	7 500			105,43	S	223,13	21-juin-22	AC
CRRH.09	CRRH-UEMOA 6.05% 2018-2033	8 000	8 000	NC	8 000			114,35	S	242,00	21-juin-22	AC
TOTAL						7	46 669					

OBLIGATIONS PRIVEES

BHSN.01	DIASPORA BONDS BHS 6,25% 2019-	10 000	10 700	NC	10 700			113,01	S	309,93	10-juil.-22	ACD
FNSBC.01	FCTC NSIA BANQUE 7 % 2020-2025	6 667	6 667	NC	6 666.66			1,24	T	114,33	16-juin-22	ACD
FTIMC.01	FCTC TEYLIMOM IMMO 7 % 2021-2028	10 000	10 000	NC	10 000			188,65	T	171,50	8-mars-22	ACD
ORGT.02	ORAGROUP SA 7,15% 2021-2028	10 000	10 100	10 600	10 600	817	8 215 800	557,86	S	715,00	26-avr.-22	ACD
PADS.03	PAD 6,60% 2020-2027	10 000	10 130	NC	10 130			270,16	S	330,00	19-avr.-22	ACD
SNLC.01	SENELEC 6,50% 2018-2025	7 000	7 420	NC	7 420			214,93	S	227,50	27-mars-22	AC
SNTS.02	SONATEL 6,50% 2020-2027	10 000	10 700	NC	10 700			100,44	S	302,99	16-juil.-22	ACD
TOTAL						817	8 215 800					

SUKUK ET TITRES ASSIMILES

SUKCI.S2	SUKUK CI 5.75% 2016-2023	10 000	10 500	NC	10 500			15,97	S	293,89	7-sept.-22	ACD
SUKSN.S2	SUKUK SN 6% 2016-2026	10 000	10 600	NC	10 600			83,33	S	301,67	26-juil.-22	ACD
SUKTG.S1	SUKUK TG 6.5% 2016-2026	10 000	10 500	NC	10 500			57,53	S	371,86	17-août-22	ACD
TOTAL						0	0					

TOTAL - Marché des obligations

307 949 3 091 832 969

Légende :
 (#) (*) Ex-Coupon couru (#)Cours de référence amorti / Coupon couru Ex-c (#)Ex-marge de profits
 Cours du jour: Ouv.: Ouverture Clôt.: Clôture Moy.: Moyen
 Type Amort Type d'Amortissement IF: In Fine AC: Amortissement Constant AD: Amortissement Dégressif ACD: Amortissement Constant Différé
 Période: Périodicité de paiement des coupons A: Annuelle S: Semestrielle T: Trimestrielle
 Eché.: Échéance de paiement des Intérêts
 Mentions: NC: Non Coté Ex-c: Ex-coupon ou Ex-droit SP: Suspendu

INFORMATIONS

OPERATIONS EN COURS

Emetteur	Opération
TPCI	Première cotation - TPCI 5,90 % 2022-2037 - Première cotation le 24 Mars 2022

AVIS

Entité	N°	Nature	Objet
--------	----	--------	-------

COMMUNIQUES

Emetteur	N°	Nature	Objet
ECOBANK CI	20220317-3	Etats financiers	États financiers exercice 2021 - ECOBANK CI
BANK OF AFRICA NG	20220317-2	Projet de Résolutions	Projet de résolutions - Assemblée Générale Ordinaire - BOA NG
BANK OF AFRICA NG	20220317-1	Communiqué-Avis de Convocation	Avis de convocation - Assemblée Générale Ordinaire - BOA NG
BANK OF AFRICA NG	20220317	Etats financiers	États financiers exercice 2021 - BOA NG

QUANTITES RESIDUELLES

MARCHE DES ACTIONS

Symbole	Titre	Quantité résiduelle à l'achat	Cours Achat / Vente			Quantité résiduelle à la vente	Cours de Référence
ABJC	SERVAIR ABIDJAN CI	58	1,710	/	1,740	151	1 740
BICC	BICI CI	9	5,900	/	5,990	724	5 990
BNBC	BERNABE CI	118	2,300	/	2,350	742	2 300
BOAB	BANK OF AFRICA BN	2 711	6,000	/	6,050	174	6 050
BOABF	BANK OF AFRICA BF	102	6,350	/	6,400	3 526	6 400
BOAC	BANK OF AFRICA CI	950	5,395	/	5,500	74	5 500
BOAM	BANK OF AFRICA ML	6	1,280	/	1,300	377	1 300
BOAN	BANK OF AFRICA NG	90	6,255	/	6,300	20	6 345
BOAS	BANK OF AFRICA SENEGAL	400	2,535	/	2,550	310	2 550
CABC	SICABLE CI	205	1,180	/	1,195	2 042	1 180
CBIBF	CORIS BANK INTERNATIONAL	20	10,250	/	10,300	3	10 300
CFAC	CFAO MOTORS CI	12	1,170	/	1,175	858	1 175
CIEC	CIE CI	30	2,175	/	2,180	955	2 180
ECOC	ECOBANK COTE D'IVOIRE	30	4,690	/	4,700	841	4 700
ETIT	ECOBANK TRANS. INCORP. TG	2 658 542	14	/	15	2 825 025	15
FTSC	FILTISAC CI	128	1,520	/	1,540	209	1 540
NEIC	NEI-CEDA CI	218	740	/	775	1 319	740
NSBC	NSIA BANQUE COTE D'IVOIRE	77	5,600	/	5,645	260	5 645
N TLC	NESTLE CI	12	5,625	/	5,750	4	5 750
ONTBF	ONATEL BF	1 083	4,845	/	4,895	641	4 895
ORGT	ORAGROUP TOGO	13	3,905	/	4,000	3 169	4 000
PALC	PALM CI	100	9,110	/	9,390	231	9 395
PRSC	TRACTAFRIC MOTORS CI	2 460	4,610	/	4,700	1 500	4 610
SAFC	SAFCA CI	10	1,980	/	2,100	20 195	1 975
SCRC	SUCRIVOIRE	3 651	1,005	/	1,030	105	1 030
SDCC	SODE CI	44	4,255	/	4,300	871	4 300
SDSC	BOLLORE	2	2,355	/	2,365	2 036	2 365
SEMC	CROWN SIEM CI	224	685	/	735	1 698	735
SGBC	SOCIETE GENERALE COTE D'IVOIRE	250	12,900	/	12,995	201	12 995
SHEC	VIVO ENERGY CI	550	930	/	940	413	935
SIBC	SOCIETE IVOIRIENNE DE BANQUE	470	4,110	/	4,230	1 218	4 230
SICC	SICOR CI	5	5,400	/			5 455
SIVC	AIR LIQUIDE CI	198	770	/	830	519	770
SLBC	SOLIBRA CI	102	158,000	/	164,895	5	164 900
SMBC	SMB CI	40	7,350	/	7,360	136	7 360
SNTS	SONATEL SN	287	15,505	/	15,595	331	15 595
SOGC	SOGB CI	4 240	5,500	/	5,550	206	5 500
SPHC	SAPH CI	24	5,475	/	5,490	1 081	5 485
STAC	SETAO CI	161	1,460	/	1,600	34	1 460
STBC	SITAB CI	18	5,905	/	5,910	25	5 910
SVOC	MOVIS CI			/			2 395
TTLC	TOTAL CI	130	2,350	/	2,400	6 053	2 350
TTLS	TOTAL SN	3	2,375	/	2,395	641	2 390
TTRC	TRITURAF CI-Ste en Liquidation			/			490
UNLC	UNILEVER CI	1 098	4,950	/			4 850
UNXC	UNIWAX CI	30	2,035	/	2,040	7 323	2 040

QUANTITES RESIDUELLES

MARCHE DES DROITS

Symbole	Titre	Quantité résiduelle à l'achat	Cours Achat / Vente	Quantité résiduelle à la vente	Cours de Référence
---------	-------	-------------------------------	---------------------	--------------------------------	--------------------

TROISIEME COMPARTIMENT - BRVM PETITES CAPITALISATIONS

Symbole	Titre	Quantité résiduelle à l'achat	Cours Achat / Vente	Quantité résiduelle à la vente	Cours de Référence
---------	-------	-------------------------------	---------------------	--------------------------------	--------------------

QUANTITES RESIDUELLES

MARCHE DES OBLIGATIONS

Symbole	Titre	Quantité résiduelle à l'achat	Cours Achat / Vente	Quantité résiduelle à la vente	Cours de Référence
BHSN.01	DIASPORA BONDS BHS 6,25% 2019-		/ 10,500	498	10 700
FNSBC.01	FCTC NSIA BANQUE 7 % 2020-2025		/		6 667
FTIMC.01	FCTC TEYLIM IMMO 7 % 2021-2028		/		10 000
ORGT.02	ORAGROUP SA 7,15% 2021-2028		/ 10,650	2 500	10 600
PADS.03	PAD 6,60% 2020-2027		/		10 130
SNLC.01	SENELEC 6,50% 2018-2025		/		7 420
SNTS.02	SONATEL 6,50% 2020-2027	100	10,000 / 10,650	500	10 700
EOM.01	ETAT DU MALI 6.20% 2016-2023		/		3 565
EOM.02	Etat du Mali 6.50% 2017-2024		/		6 000
EOM.03	ETAT DU MALI 6,50 % 2018-2025		/ 8,000	93	8 000
EOM.04	ETAT DU MALI 6,50% 2019-2027		/		10 000
EOM.05	ETAT DU MALI 6,50% 2020-2028		/		9 900
EOM.06	ETAT DU MALI 6,50% 2020-2027		/ 10,600	1 960	10 600
TPNE.02	TRESOR PUBLIC DU NIGER 6,50% 2019 - 2026	17	10,000 / 10,700	4 948	10 700
TPNE.03	TRESOR PUBLIC DU NIGER 6,5% 2020-2027		/ 10,700	4 990	10 700
TPNE.04	TRESOR PUBLIC DU NIGER 6,30% 2021-2031		/ 10,600	2 365	10 600
TPCI.063	TPCI 5,90% 2021 -2031		/		10 000
TPCI.064	TPCI 5,80 % 2021 - 2028		/		10 180
TPCI.065	TPCI 5,90% 2021-2031		/		10 500
TPCI.066	TPCI 5,90% 2021-2031		/		10 150
TPCI.067	TPCI 5,90 % 2021-2036		/		10 035
TPNE.01	TRESOR PUBLIC DU NIGER 6,50% 2019-2026		/ 10,700	1 989	10 700
TPCI.057	TPCI 5,80% 2020-2027		/		10 000
TPCI.058	TPCI 5,80% 2021-2028		/		10 500
TPCI.059	TPCI 5,90% 2021-2031		/		10 500
TPCI.060	TPCI 5,80% 2021-2028		/		10 000
TPCI.061	TPCI 5,90% 2021-2031		/		10 050
TPCI.062	TPCI 5,80 % 2021 -2028		/ 10,700	2 490	10 700
TPCI.051	TPCI 5,80% 2020-2027		/ 10,500	250	10 150
TPCI.052	TPCI 5,90 % 2020-2030		/ 10,700	5 000	10 500
TPCI.053	TPCI 5,80% 2020-2027		/		10 600
TPCI.054	TPCI 5,90% 2020-2030		/		10 300
TPCI.055	TPCI 5,80% 2020 -2027		/ 10,500	1 890	10 500
TPCI.056	TPCI 5,90% 2020- 2030		/ 10,700	4 800	10 700
TPCI.045	TPCI 5,80% 2020 -2027		/		10 195
TPCI.046	TPCI 5,90% 2020 - 2030		/		10 500
TPCI.047	TPCI 5,80% 2020 - 2027		/		10 250
TPCI.048	TPCI 5,80% 2020- 2027		/		10 000
TPCI.049	TPCI 5,90% 2020- 2030		/		10 085
TPCI.050	TPCI 5,90% 2020-2030		/		10 000
TPCI.039	TPCI 5,75% 2019 - 2026		/		10 700
TPCI.040	TPCI 5,75% 2019-2026		/		10 100
TPCI.041	TPCI 5,80% 2020-2027		/ 10,700	4 995	10 700
TPCI.042	TPCI 5,90% 2020-2030		/		10 700
TPCI.043	TPCI 5,90% 2020 - 2030		/ 10,500	1 930	10 500
TPCI.044	TPCI 5,80% 2020 - 2027		/		10 075
TPCI.033	TPCI 5.75% 2019-2026		/ 8,560	8 990	10 700
TPCI.034	TPCI 6% 2019-2029	2	8,750 /		10 000
TPCI.035	TPCI 5,75% 2019 -2026		/ 10,000	2	10 000

jeudi 17 mars 2022

TPCI.O36	TPCI 5,75% 2019- 2026			/			10 180
TPCI.O37	TPCI 5,80% 2019-2026			/			10 290
TPCI.O38	TPCI 5,75% 2019-2026			/			10 000
TPCI.O27	TPCI 6% 2017-2025			/			10 250
TPCI.O28	TPCI 6% 2018 - 2026			/			10 700
TPCI.O29	TPCI 6% 2018-2026			/			10 200
TPCI.O30	TPCI 5,95% 2018-2025			/			8 216
TPCI.O31	TPCI 5,75% 2019 - 2026			/			10 230
TPCI.O32	TPCI 2,23% 2019-2026			/			10 000
TPCI.O21	TPCI 6% 2016-2028			/	10,700	988	10 700
TPCI.O22	TPCI 5.90% 2016 - 2026			/			10 000
TPCI.O23	TPCI 5.90% 2016-2026			/			10 215
TPCI.O24	TPCI 6.25% 2017-2029			/			10 700
TPCI.O25	TPCI 5,95% 2017-2024 A			/			10 220
TPCI.O26	TPCI 5,95% 2017-2024 B			/			10 050
TPBF.O9	TPBF 6,50% 2019 - 2027			/			10 700
TPBJ.O3	TPBJ 6,50% 2020-2028			/			10 000
TPCI.O16	TPCI 6.55% 2014-2022			/	10,000	16	9 800
TPCI.O17	TPCI 3% 2014-2024			/			10 000
TPCI.O19	TPCI 5.99% 2015-2025			/			10 000
TPCI.O20	TPCI 5.85% 2015-2022			/			10 000
TPBF.O13	TPBF 6,50 % 2021 - 2031			/	10,500	501	10 500
TPBF.O4	TPBF 6.50% 2017-2027			/			10 700
TPBF.O5	TPBF 6,50% 2017-2024			/			10 700
TPBF.O6	TPBF 6.50% 2018-2025			/			10 700
TPBF.O7	TPBF 6,50% 2018- 2025			/			10 000
TPBF.O8	TPBF 6,50% 2019-2027			/			10 500
EOM.O7	ETAT DU MALI 6.50% 2021-2031			/	10,600	4 825	10 600
EOS.O5	ETAT SENEGAL 6.50% 2013-2023			/			10 000
EOS.O7	ETAT SENEGAL 6.30% 2015-2025	100	10,000	/	10,500	504	10 500
TPBF.O10	TPBF 6,50% 2020 - 2028			/			10 000
TPBF.O11	TPBF 6,50 % 2020-2028			/			10 000
TPBF.O12	TPBF 6.50% 2021-2031			/			10 700
BIDC.O4	BIDC-EBID 6.10% 2017-2027			/	7,999.50	100	8 025
BIDC.O5	BIDC-EBID 6,40% 2019-2026			/	10,700	3 978	10 700
BIDC.O6	BIDC-EBID 6,50 % 2021-2028			/	10,500	1 973	10 500
CRRH.O1	CRRH-UEMOA 6.10% 2012-2022			/			9 925
CRRH.O2	CRRH-UEMOA 6.10% 2012-2024			/			10 000
CRRH.O3	CRRH-UEMOA 6% 2013-2023			/			10 000
CRRH.O4	CRRH-UEMOA 6% 2014-2024			/			9 975
CRRH.O5	CRRH-UEMOA 5.85% 2015-2025			/			10 000
CRRH.O6	CRRH-UEMOA 5.85% 2016-2026			/			10 230
CRRH.O7	CRRH-UEMOA 5.95% 2017-2029			/			6 667
CRRH.O8	CRRH-UEMOA 5.95% 2018-2030			/			7 500
CRRH.O9	CRRH-UEMOA 6.05% 2018-2033			/			8 000

SUKUK ET TITRES ASSIMILES

Symbole	Titre	Quantité résiduelle à l'achat	Cours Achat / Vente	Quantité résiduelle à la vente	Cours de Référence
SUKCI.S2	SUKUK CI 5.75% 2016-2023		/		10 500
SUKSN.S2	SUKUK SN 6% 2016-2026		/		10 600
SUKTG.S1	SUKUK TG 6.5% 2016-2026		/		10 500

CALENDRIER DES ASSEMBLEES GENERALES

ANNEE : 2022

Société	Nature	Date	Heure	Lieu
BANK OF AFRICA BN	Ordinaire	13/04/2022	10:00:00	Hôtel GOLDEN TULIP à Cotonou
BANK OF AFRICA CI	Ordinaire	31/03/2022	10:00:00	Salle Jewels du patronat Ivoirien (CGECI) sis à Abidjan plateau, immeuble MDE 01 BP 8666 ABIDJAN
BANK OF AFRICA NG	Ordinaire	30/03/2022	10:00:00	Centre de Formation de la BOA-NIGER (BOA-Siège)
BANK OF AFRICA BF	Ordinaire	29/03/2022	10:00:00	Salle LAICO HOTEL OUAGA 2000

L'actualité de la BRVM sur nos plateformes digitales

Infos BRVM

Pour recevoir les informations boursières par SMS, souscrivez :



Côte d'Ivoire : *430#
Bénin : *430*15#



Côte d'Ivoire : #139#
Burkina Faso : *310#



Côte d'Ivoire : *431#
Niger : *512*9#
Togo : *310#

Site web

www.brvm.org



Application Mobile

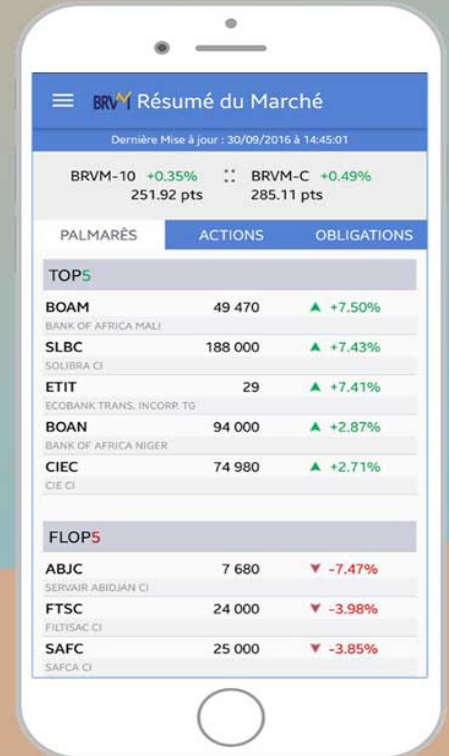

Disponible sur
 Google play

Disponible sur
 App Store

Nous suivre sur :

