

BRVM 10	161,41
Variation Jour	↑ 0,10 %
Variation annuelle	↑ 5,15 %



BULLETIN OFFICIEL DE LA COTE

N° 53

mercredi 16 mars 2022

Site : www.brvm.org

BRVM Composite	214,52
Variation Jour	↑ 0,05 %
Variation annuelle	↑ 6,05 %

Evolution des indices

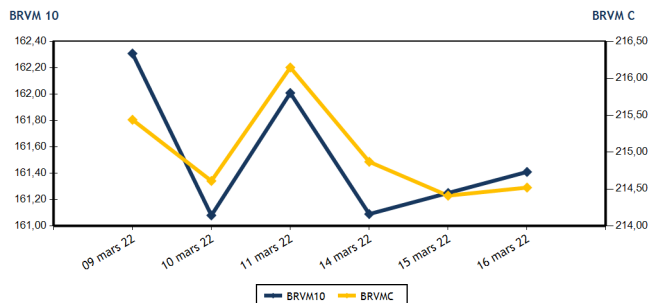

Volumes et valeurs transigés

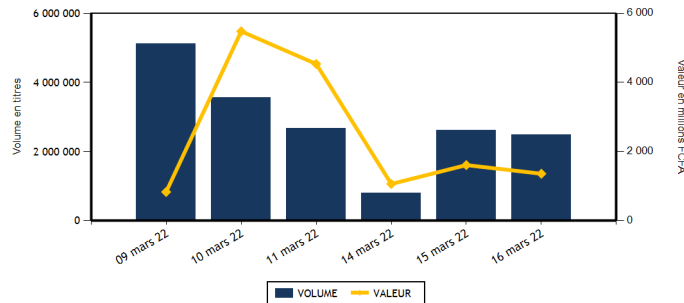

Actions	Niveau	Evol. Jour
Capitalisation boursière (FCFA)(Actions & Droits)	6 457 426 202 580	0,05 %
Volume échangé (Actions & Droits)	2 384 040	-4,90 %
Valeur transigée (FCFA) (Actions & Droits)	334 534 809	-40,52 %
Nombre de titres transigés	42	2,44 %
Nombre de titres en hausse	12	-25,00 %
Nombre de titres en baisse	17	0,00 %
Nombre de titres inchangés	13	62,50 %

Obligations	Niveau	Evol. Jour
Capitalisation boursière (FCFA)	7 518 739 486 232	-0,01 %
Volume échangé	102 190	0,54 %
Valeur transigée (FCFA)	1 024 179 000	-2,13 %
Nombre de titres transigés	3	-57,14 %
Nombre de titres en hausse	1	-75,00 %
Nombre de titres en baisse	2	
Nombre de titres inchangés	0	-100,00 %

PLUS FORTES HAUSSES

Titres	Cours	Evol. Jour	Evol. annuelle
SICOR CI (SICC)	5 370	7,40 %	4,88 %
PALM CI (PALC)	9 395	5,56 %	34,41 %
SERVAIR ABIDJAN CI (ABJC)	1 700	5,26 %	-2,86 %
SOLIBRA CI (SLBC)	164 995	4,43 %	5,77 %
NEI-CEDA CI (NEIC)	740	3,50 %	18,40 %

PLUS FORTES BAISES

Titres	Cours	Evol. Jour	Evol. annuelle
SETAO CI (STAC)	1 575	-7,35 %	115,75 %
BANK OF AFRICA ML (BOAM)	1 300	-3,35 %	-12,46 %
NESTLE CI (NTLC)	5 615	-3,11 %	21,93 %
NSIA BANQUE COTE D'IVOIRE (NSBC)	5 650	-2,50 %	-8,65 %
TOTAL CI (TTLC)	2 390	-2,45 %	13,81 %

INDICES SECTORIELS

Base = 100 au 14 juin 1999	Nombre de sociétés	Valeur	Evol. Jour	Evol. annuelle	Volume	Valeur	PER moyen
BRVM - INDUSTRIE	12	115,83	0,94 %	5,19 %	21 377	46 512 640	22,58
BRVM - SERVICES PUBLICS	4	507,70	0,35 %	13,11 %	22 737	120 851 270	8,31
BRVM - FINANCES	15	77,10	-0,61 %	-0,04 %	2 324 806	125 971 004	13,56
BRVM - TRANSPORT	2	574,39	-1,23 %	-7,67 %	2 777	6 569 275	9,59
BRVM - AGRICULTURE	5	281,38	2,26 %	15,65 %	4 417	23 178 575	18,00
BRVM - DISTRIBUTION	7	436,26	-0,23 %	7,08 %	6 838	9 661 735	27,74
BRVM - AUTRES SECTEURS	1	1 943,36	-7,35 %	115,75 %	1 088	1 790 310	9,12
BRVM - PETITES CAPITALISATIONS	-	-	-	-	-	-	-

Indicateurs	1er et 2è Comp.	BRVM PC
PER moyen du marché	13,33	
Taux de rendement moyen du marché	5,47	
Taux de rentabilité moyen du marché	6,34	
Nombre de sociétés cotées	46	
Nombre de lignes obligataires	97	
Volume moyen annuel par séance	1 845 965,00	
Valeur moyenne annuelle par séance	1 694 714 432,99	

Indicateurs	1er et 2è Comp.	BRVM PC
Ratio moyen de liquidité	23,88	
Ratio moyen de satisfaction	23,07	
Ratio moyen de tendance	96,62	
Ratio moyen de couverture	103,50	
Taux de rotation moyen du marché	0,22	
Prime de risque du marché	1,60	
Nombre de SGI participantes	27	

Définitions

Volume moyen annuel par séance = Valeur annuel échangé / nombre de séances
 Valeur moyenne annuelle par séance = Valeur annuelle échangée / nombre de séances
 Ratio moyen de liquidité = Moyenne des ratios de liquidité (Titres échangés / Volume des ordres de vente)
 Ratio moyen de satisfaction = Moyenne des ratios de satisfaction (Titres échangés / Volume des ordres d'achat)
 Ratio moyen de tendance = Moyenne des ratios de tendance (Volume des ordres d'achat / Volume des ordres de vente)
 Ratio moyen de couverture = Moyenne des ratios de couverture (Volume des ordres de vente / Volume des ordres d'achat)

Taux moyen de rotation = moyenne des taux de rotation des actions cotées (volume transigé/capi flottante)
 PER moyen du marché = moyenne des PER des actions cotées ayant un PER positif
 Taux de rendement moyen = moyenne des taux de rendement des actions cotées ayant distribué un dividende
 Taux de rentabilité moyen = moyenne des taux de rentabilité des actions cotées
 Prime de risque du marché = (1 / le PER moyen du marché) - le taux de référence actuel des emprunts d'Etat



MARCHE DES ACTIONS

Symbole	Titre	Cours Précédent	Cours du jour		Variation jour	Séance de cotation		Cours Référence	Variation de l'année précédente	Dernier dividende payé		Rdt. Net	PER
			Ouv.	Clôt.		Volume	Valeur			Montant net	Date		
SECTEUR - INDUSTRIE		115,83	points	↑	0,94 %								
CABC	SICABLE CI	1 165	1 165	1 180	1,29 %	160	188 650	1 180	16,26 %	133,00	2-août-21	11,27 %	5,99
FTSC	FILTISAC CI	1 580	1 570	1 565	-0,95 %	748	1 172 265	1 565	-6,85 %	235,00	30-juil.-21	15,02 %	6,21
NEIC	NEI-CEDA CI	715	740	740	3,50 %	1 248	907 935	740	18,40 %	9,00	28-juin-01		11,80
NTLC	NESTLE CI	5 795	5 780	5 615	-3,11 %	211	1 203 260	5 615	21,93 %	363,67	30-juil.-21	6,48 %	5,93
SEMC	CROWN SIEM CI	735	735	735	0,00 %	1 044	715 340	735	-3,92 %	14,40	28-déc.-21	1,96 %	25,14
SIVC	AIR LIQUIDE CI	790	790	790	0,00 %	214	168 560	790	-11,73 %	63,00	29-sept.-17		
SLBC	SOLIBRA CI	158 000	158 000	164 995	4,43 %	4	652 990	164 995	5,77 %	2 736,00	3-août-21	1,66 %	15,50
SMBC	SMB CI	7 380	7 380	7 325	-0,75 %	868	6 361 435	7 325	6,16 %	810,00	15-juil.-21	11,06 %	6,08
STBC	SITAB CI	5 930	5 930	5 910	-0,34 %	201	1 191 610	5 910	-4,37 %	436,12	2-juil.-21	7,38 %	12,42
TTRC	TRITURAF CI-Ste en Liquidation	490	SP	SP	0,00 %			490	0,00 %	1 440,00	19-juil.-02		
UNLC	UNILEVER CI	4 850	NC	NC	0,00 %			4 850	-0,82 %	1 233,00	9-juil.-12		
UNXC	UNIWAX CI	2 050	2 040	2 035	-0,73 %	16 679	33 950 595	2 035	1,75 %	18,00	16-juil.-21	0,88 %	114,20
TOTAL						21 377	46 512 640						22,58
SECTEUR - SERVICES PUBLICS		507,70	points	↑	0,35 %								
CIEC	CIE CI	2 155	2 160	2 160	0,23 %	2 901	6 266 160	2 160	13,98 %	167,14	14-juil.-21	7,74 %	7,48
ONTBF	ONATEL BF	4 845	4 800	4 835	-0,21 %	5 997	28 788 375	4 835	22,56 %	399,56	1-juin-21	8,26 %	10,59
SDCC	SODE CI	4 300	4 255	4 300	0,00 %	11 492	49 301 295	4 300	0,12 %	337,50	27-juil.-21	7,85 %	8,98
SNTS	SONATEL SN	15 520	15 540	15 595	0,48 %	2 347	36 495 440	15 595	11,59 %	1 225,00	17-mai-21	7,86 %	6,18
TOTAL						22 737	120 851 270						8,31
SECTEUR - FINANCES		77,10	points	↓	-0,61 %								
BICC	BICI CI	5 990	5 990	5 990	0,00 %	1	5 990	5 990	-19,05 %	50,00	6-juil.-21	0,83 %	21,37
BOAB	BANK OF AFRICA BN	6 005	6 005	6 000	-0,08 %	1 524	9 163 080	6 000	13,21 %	436,00	20-mai-21	7,27 %	9,14
BOABF	BANK OF AFRICA BF	6 485	6 485	6 355	-2,00 %	258	1 652 590	6 355	2,50 %	370,00	3-mai-21	5,82 %	6,58
BOAC	BANK OF AFRICA CI	5 390	5 200	5 390	0,00 %	1 335	7 043 300	5 390	-7,94 %	315,00	12-mai-21	5,84 %	7,58
BOAM	BANK OF AFRICA ML	1 345	1 335	1 300	-3,35 %	7 616	9 909 605	1 300	-12,46 %	271,00	15-mai-19		45,02
BOAN	BANK OF AFRICA NG	6 345	6 300	6 345	0,00 %	631	3 960 760	6 345	24,41 %	429,66	6-mai-21	6,77 %	11,12
BOAS	BANK OF AFRICA SENEGAL	2 600	2 550	2 550	-1,92 %	5 223	13 564 270	2 550	8,51 %	161,01	1-juin-21	6,31 %	7,98
CBIBF	CORIS BANK INTERNATIONAL	10 400	10 200	10 200	-1,92 %	16	163 200	10 200	-2,86 %	406,00	6-juil.-21	3,98 %	9,50
ECOC	ECOBANK COTE D'IVOIRE	4 650	4 695	4 695	0,97 %	3 655	17 118 575	4 695	-1,88 %	294,30	6-mai-21	6,27 %	8,61
ETIT	ECOBANK TRANS. INCORP. TG	15	15	15	0,00 %	2 297 713	32 435 839	15	-16,67 %	1,21	28-avr.-17		1,40
NSBC	NSIA BANQUE COTE D'IVOIRE	5 795	5 795	5 650	-2,50 %	1 359	7 691 130	5 650	-8,65 %	77,69	27-juil.-20	1,37 %	19,41
ORGT	ORAGROUP TOGO	4 000	3 900	4 000	0,00 %	2 231	8 704 000	4 000	-4,53 %	59,52	17-juil.-20	1,49 %	29,41
SAFC	SAFCA CI	2 130	2 130	2 130	0,00 %	352	755 835	2 130	150,59 %	23,04	29-juil.-11		
SGBC	SOCIETE GENERALE COTE D'IVOIRE	13 000	13 050	13 000	0,00 %	206	2 681 850	13 000	22,70 %	368,30	30-juin-21	2,83 %	6,00
SIBC	SOCIETE IVOIRIENNE DE BANQUE	4 165	4 245	4 105	-1,44 %	2 686	11 120 980	4 105	3,01 %	360,00	23-juil.-21	8,77 %	6,78
TOTAL						2 324 806	125 971 004						13,56
SECTEUR - TRANSPORT		574,39	points	↓	-1,23 %								
SDSC	BOLLORE	2 400	2 400	2 370	-1,25 %	2 777	6 569 275	2 370	-7,78 %	100,00	11-août-21	4,22 %	9,59
SVOC	MOVIS CI	2 395	SP	SP	0,00 %			2 395	0,00 %	270,00	5-juil.-99		

TOTAL	2 777	6 569 275	9,59
-------	-------	-----------	------

MARCHE DES ACTIONS

Symbole	Titre	Cours Précédent	Cours du jour		Variation jour	Séance de cotation		Cours Référence	Variation de l'année précédente	Dernier dividende payé		Rdt. Net	PER
			Ouv.	Clôt.		Volume	Valeur			Montant net	Date		
SECTEUR - AGRICULTURE		281,38	points		↑	2,26 %							
PALC	PALM CI	8 900	9 000	9 395	5,56 %	797	7 285 890	9 395	34,41 %	102,51	27-août-21	1,09 %	41,24
SCRC	SUCRIVOIRE	1 005	1 010	1 005	0,00 %	911	915 955	1 005	4,69 %	40,50	20-août-21	4,03 %	11,02
SICC	SICOR CI	5 000	5 370	5 370	7,40 %	25	134 250	5 370	4,88 %	1 919,00	25-sept.-00		3,26
SOGC	SOGB CI	5 600	5 600	5 585	-0,27 %	2 153	12 023 780	5 585	11,70 %	250,00	15-juil.-21	4,48 %	15,77
SPHC	SAPH CI	5 400	5 205	5 475	1,39 %	531	2 818 700	5 475	5,39 %	132,30	24-août-21	2,42 %	18,74
TOTAL						4 417	23 178 575						18,00
SECTEUR - DISTRIBUTION		436,26	points		↓	-0,23 %							
ABJC	SERVAIR ABIDJAN CI	1 615	1 620	1 700	5,26 %	30	50 200	1 700	-2,86 %	164,96	30-sept.-19		
BNBC	BERNABE CI	2 350	2 350	2 350	0,00 %	42	98 700	2 350	8,05 %	45,00	19-juil.-19		24,71
CFAC	CFAO MOTORS CI	1 165	1 175	1 170	0,43 %	1 179	1 379 720	1 170	-1,68 %	22,15	15-juil.-21	1,89 %	56,15
PRSC	TRACTAFRIC MOTORS CI	4 605	NC	NC	0,00 %			4 605	9,64 %	162,90	2-sept.-21	3,54 %	25,31
SHEC	VIVO ENERGY CI	935	945	945	1,07 %	3 621	3 420 345	945	9,88 %	63,90	26-nov.-20	6,76 %	
TTLC	TOTAL CI	2 450	2 445	2 390	-2,45 %	1 873	4 490 035	2 390	13,81 %	109,31	27-sept.-21	4,57 %	19,68
TTLS	TOTAL SN	2 395	2 395	2 395	0,00 %	93	222 735	2 395	21,27 %	223,60	30-juil.-21	9,34 %	12,87
TOTAL						6 838	9 661 735						27,74
AUTRES SECTEURS		1 943,36	points		↓	-7,35 %							
STAC	SETAO CI	1 700	1 750	1 575	-7,35 %	1 088	1 790 310	1 575	115,75 %	66,15	16-juil.-21	4,20 %	9,12
TOTAL						1 088	1 790 310						9,12
TOTAL - Marché des actions						2 384 040	334 534 809						

MARCHE DES DROITS

Symbole	Titre	Cours Précédent	Cours du jour		Variation jour	Séance de cotation		Cours Référence	Variation depuis l'origine	Parité	Periode de négociation	
			Ouv.	Clôt.		Volume	Valeur				Début	fin
TOTAL												
TOTAL - Marché des droits												

TROISIEME COMPARTIMENT - BRVM PETITES CAPITALISATIONS

Symbole	Titre	Cours Précédent	Cours du jour		Variation jour	Séance de cotation		Cours Référence	Variation depuis l'origine
			Ouv.	Clôt.		Volume	Valeur		
TOTAL									
TOTAL - 3ème Compartiment - BRVM PC									

Légende:
 (d) Ex-dividende (d) Variation par rapport au cours de référence
 Cours du jour: Ouv.: Ouverture Clôt.: Clôture Moy.: Moyen
 Mentions : NC: Non Coté Ex-c: Ex-coupon Ex-d: Ex-droit SP: Suspendu Val-T: Valeur Théorique
 PER = Cours / BNPA selon les données disponibles Rdt. Net: Rendement net (DNPA / Cours)
 Comp.: 1 - Premier Compartiment 2 - Second Compartiment 3 - Compartiment de croissance
 Ratio de liquidité = Titres échangés / Volume des ordres de vente
 : Progression de l'indice sectoriel : Stabilité de l'indice sectoriel : Recul de l'indice sectorie

MARCHE DES OBLIGATIONS

Symbole	Titre	Valeur nominale	Cours Précédent	Cours du jour	Cours Référence	Séance de cotation	Coupon couru	Coupon d'intérêt	Eché.	Type Amort	
						Volume	Valeur	Période	Montant net		
OBLIGATIONS D'ETAT											
EOM.01	ETAT DU MALI 6.20% 2016-2023	3 332	3 565	NC	3 565.24		168,10	A	206,58	23-mai-22	ACD
EOM.02	Etat du Mali 6.50% 2017-2024	6 000	6 000	NC	6 000		352,60	A	390,00	20-avr.-22	AC
EOM.03	ETAT DU MALI 6,50 % 2018-2025	8 000	8 000	NC	8 000		288,49	A	650,00	5-oct.-22	AC
EOM.04	ETAT DU MALI 6,50% 2019-2027	10 000	10 000	NC	10 000		439,86	A	650,00	12-juil.-22	AC
EOM.05	ETAT DU MALI 6,50% 2020-2028	10 000	9 900	NC	9 900		630,41	A	650,00	27-mars-22	ACD
EOM.06	ETAT DU MALI 6,50% 2020-2027	10 000	10 600	NC	10 600		188,77	A	650,00	30-nov.-22	AC
EOM.07	ETAT DU MALI 6.50% 2021-2031	10 000	10 600	NC	10 600		594,79	A	650,00	16-avr.-22	AC
EOS.05	ETAT SENEGAL 6.50% 2013-2023	10 000	10 000	NC	10 000		82,60	S	325,00	29-juil.-22	ACD
EOS.07	ETAT SENEGAL 6.30% 2015-2025	10 000	10 500	NC	10 500		191,59	S	312,41	25-mai-22	ACD
TPBF.O10	TPBF 6,50% 2020 - 2028	10 000	10 000	NC	10 000		317,82	S	325,00	20-mars-22	ACD
TPBF.O11	TPBF 6,50 % 2020-2028	10 000	10 000	NC	10 000		118,51	S	325,00	9-juil.-22	ACD
TPBF.O12	TPBF 6.50% 2021-2031	10 000	10 700	NC	10 700		308,84	S	325,00	25-mars-22	ACD
TPBF.O13	TPBF 6,50 % 2021 - 2031	10 000	10 500	NC	10 500		123,90	S	325,00	6-juil.-22	ACD
TPBF.O4	TPBF 6.50% 2017-2027	10 000	10 700	NC	10 700		78,36	S	322,33	31-juil.-22	ACD
TPBF.O5	TPBF 6,50% 2017-2024	10 000	10 700	NC	10 700		137,50	S	325,00	29-juin-22	ACD
TPBF.O6	TPBF 6.50% 2018-2025	10 000	10 700	NC	10 700		179,86	S	324,11	5-juin-22	ACD
TPBF.O7	TPBF 6,50% 2018- 2025	10 000	10 000	NC	10 000		217,27	S	325,00	15-mai-22	AC
TPBF.O8	TPBF 6,50% 2019-2027	10 000	10 500	NC	10 500		231,51	S	322,33	6-mai-22	ACD
TPBF.O9	TPBF 6,50% 2019 - 2027	10 000	10 700	NC	10 700		283,93	S	325,00	8-avr.-22	ACD
TPBJ.O3	TPBJ 6,50% 2020-2028	10 000	10 000	NC	10 000		361,51	A	650,00	25-août-22	AC
TPCI.O16	TPCI 6.55% 2014-2022	10 000	9 800	NC	9 800		538,36	A	655,00	20-mai-22	ACD
TPCI.O17	TPCI 3% 2014-2024	10 000	10 000	NC	10 000		71,70	S	150,00	19-juin-22	ACD
TPCI.O19	TPCI 5.99% 2015-2025	10 000	10 000	NC	10 000		502,18	A	599,00	14-mai-22	ACD
TPCI.O20	TPCI 5.85% 2015-2022	10 000	10 000	NC	10 000		260,36	S	292,50	5-avr.-22	ACD
TPCI.O21	TPCI 6% 2016-2028	10 000	10 700	NC	10 700		562,19	A	600,00	8-avr.-22	ACD
TPCI.O22	TPCI 5.90% 2016 - 2026	10 000	10 000	NC	10 000		442,90	A	590,00	15-juin-22	ACD
TPCI.O23	TPCI 5.90% 2016-2026	10 000	10 215	NC	10 215		192,36	A	590,00	17-nov.-22	ACD
TPCI.O24	TPCI 6.25% 2017-2029	10 000	10 700	NC	10 700		286,74	S	312,50	31-mars-22	ACD
TPCI.O25	TPCI 5,95% 2017-2024 A	10 000	10 220	NC	10 220		233,75	S	297,50	24-avr.-22	ACD
TPCI.O26	TPCI 5,95% 2017-2024 B	10 000	10 050	NC	10 050		207,10	S	297,50	10-mai-22	ACD
TPCI.O27	TPCI 6% 2017-2025	10 000	10 250	NC	10 250		126,92	S	300,00	29-juin-22	ACD
TPCI.O28	TPCI 6% 2018 - 2026	10 000	10 700	NC	10 700		371,51	A	600,00	2-août-22	ACD
TPCI.O29	TPCI 6% 2018-2026	10 000	10 200	NC	10 200		243,29	A	600,00	19-oct.-22	ACD
TPCI.O30	TPCI 5,95% 2018-2025	8 000	8 216	NC	8 216		121,28	S	237,35	13-juin-22	ACD
TPCI.O31	TPCI 5,75% 2019 - 2026	10 000	10 230	NC	10 230		423,77	A	575,00	20-juin-22	ACD
TPCI.O32	TPCI 2,23% 2019-2026	10 000		NC			493,04	A	669,00	20-juin-22	ACD
TPCI.O33	TPCI 5.75% 2019-2026	10 000	10 700	NC	10 700		568,70	A	575,00	20-mars-22	ACD
TPCI.O34	TPCI 6% 2019-2029	(^c) 10 000	10 000	NC	10 000		593,42	A	600,00	20-mars-22	ACD
TPCI.O35	TPCI 5,75% 2019 -2026	10 000	10 000	NC	10 000		390,68	A	575,00	11-juil.-22	ACD
TPCI.O36	TPCI 5,75% 2019- 2026	10 000	10 180	NC	10 180		326,10	A	575,00	21-août-22	ACD
TPCI.O37	TPCI 5,80% 2019-2026	10 000	10 290	NC	10 290		162,08	A	580,00	4-déc.-22	ACD
TPCI.O38	TPCI 5,75% 2019-2026	10 000	10 300	NC	10 300		160,68	A	575,00	4-déc.-22	ACD
TPCI.O39	TPCI 5,75% 2019 - 2026	10 000	10 700	NC	10 700		236,30	A	575,00	17-oct.-22	ACD
TPCI.O40	TPCI 5,75% 2019-2026	10 000	10 100	NC	10 100		102,40	A	575,00	10-janv.-23	ACD
TPCI.O41	TPCI 5,80% 2020-2027	10 000	10 700	NC	10 700		25,42	A	580,00	28-févr.-23	ACD
TPCI.O42	TPCI 5,90% 2020-2030	10 000	10 700	NC	10 700		25,86	A	590,00	28-févr.-23	ACD
TPCI.O43	TPCI 5,90% 2020 - 2030	10 000	10 500	10 400	10 400	200	2 080 000	A	590,00	23-avr.-22	ACD
TPCI.O44	TPCI 5,80% 2020 - 2027	10 000	10 075	NC	10 075		519,62	A	580,00	23-avr.-22	ACD
TPCI.O45	TPCI 5,80% 2020 -2027	10 000	10 195	NC	10 195		433,81	A	580,00	16-juin-22	ACD
TPCI.O46	TPCI 5,90% 2020 - 2030	10 000	10 500	NC	10 500		441,29	A	590,00	16-juin-22	ACD
TPCI.O47	TPCI 5,80% 2020 - 2027	10 000	10 250	NC	10 250		433,81	A	580,00	16-juin-22	ACD
TPCI.O48	TPCI 5,80% 2020- 2027	10 000	10 000	NC	10 000		365,48	A	580,00	29-juil.-22	ACD
TPCI.O49	TPCI 5,90% 2020- 2030	10 000	10 085	NC	10 085		371,78	A	590,00	29-juil.-22	ACD
TPCI.O50	TPCI 5,90% 2020-2030	10 000	10 000	NC	10 000		323,29	A	590,00	28-août-22	ACD
TPCI.O51	TPCI 5,80% 2020-2027	10 000	10 150	NC	10 150		262,19	A	580,00	2-oct.-22	ACD
TPCI.O52	TPCI 5,90 % 2020-2030	10 000	10 500	NC	10 500		266,71	A	590,00	2-oct.-22	ACD
TPCI.O53	TPCI 5,80% 2020-2027	10 000	10 600	NC	10 600		220,88	A	580,00	28-oct.-22	ACD
TPCI.O54	TPCI 5,90% 2020-2030	10 000	10 300	NC	10 300		224,68	A	590,00	28-oct.-22	ACD
TPCI.O55	TPCI 5,80% 2020 -2027	10 000	10 500	NC	10 500		130,30	A	580,00	24-déc.-22	ACD
TPCI.O56	TPCI 5,90% 2020- 2030	10 000	10 700	NC	10 700		132,55	A	590,00	24-déc.-22	ACD

mercredi 16 mars 2022

TPCI.057	TPCI 5,80% 2020-2027	10 000	10 000	NC	10 000			764,33	A	580,00	20-nov.-21	ACD
TPCI.058	TPCI 5,80% 2021-2028	10 000	10 500	NC	10 500			11,12	A	580,00	9-mars-23	ACD
TPCI.059	TPCI 5,90% 2021-2031	10 000	10 500	NC	10 500			11,32	A	590,00	9-mars-23	ACD
TPCI.060	TPCI 5,80% 2021-2028	10 000	10 000	NC	10 000			487,84	A	580,00	13-mai-22	ACD
TPCI.061	TPCI 5,90% 2021-2031	10 000	10 050	NC	10 050			496,25	A	590,00	13-mai-22	ACD
TPCI.062	TPCI 5,80 % 2021 -2028	10 000	10 700	NC	10 700			411,56	A	580,00	30-juin-22	ACD
TPCI.063	TPCI 5,90% 2021 -2031	10 000	10 000	NC	10 000			384,28	A	590,00	30-juin-22	ACD
TPCI.064	TPCI 5,80 % 2021 - 2028	10 000	10 180	NC	10 180			336,88	A	580,00	16-août-22	ACD
TPCI.065	TPCI 5,90% 2021-2031	10 000	10 500	NC	10 500			269,95	A	590,00	30-sept.-22	ACD
TPCI.066	TPCI 5,90% 2021-2031	10 000	10 150	NC	10 150			211,75	A	590,00	5-nov.-22	ACD
TPCI.067	TPCI 5,90 % 2021-2036	10 000	10 000	10 020	10 020	100 000	1 002 000 000	145,48	A	590,00	16-déc.-22	ACD
TPNE.01	TRESOR PUBLIC DU NIGER 6,50% 2019-2026	10 000	10 700	NC	10 700			628,63	A	650,00	28-mars-22	ACD
TPNE.02	TRESOR PUBLIC DU NIGER 6,50% 2019 - 2026	10 000	10 700	NC	10 700			404,25	A	650,00	1-août-22	ACD
TPNE.03	TRESOR PUBLIC DU NIGER 6,5% 2020-2027	10 000	10 700	NC	10 700			406,03	A	650,00	31-juil.-22	ACD
TPNE.04	TRESOR PUBLIC DU NIGER 6,30% 2021-2031	10 000	10 600	NC	10 600			352,11	A	630,00	24-août-22	ACD
TOTAL						100 200	1 004 080 000					

OBLIGATIONS REGIONALES

BIDC.04	BIDC-EBID 6.10% 2017-2027	7 500	8 025	NC	8 025			342,18	A	457,50	16-juin-22	ACD
BIDC.05	BIDC-EBID 6,40% 2019-2026	10 000	10 700	NC	10 700			111,38	S	320,00	12-juil.-22	ACD
BIDC.06	BIDC-EBID 6,50 % 2021-2028	10 000	10 500	NC	10 500			210,14	S	322,33	18-mai-22	ACD
CRRH.01	CRRH-UEMOA 6.10% 2012-2022	10 000	9 925	NC	9 925			52,24	S	305,00	13-août-22	AC
CRRH.02	CRRH-UEMOA 6.10% 2012-2024	10 000	10 000	NC	10 000			97,73	S	305,00	17-juil.-22	AC
CRRH.03	CRRH-UEMOA 6% 2013-2023	10 000	10 000	NC	10 000			232,42	S	300,00	26-avr.-22	AC
CRRH.04	CRRH-UEMOA 6% 2014-2024	10 000	9 975	NC	9 975			125,27	S	300,00	30-juin-22	AC
CRRH.05	CRRH-UEMOA 5.85% 2015-2025	10 000	10 000	NC	10 000			113,79	S	290,10	4-juil.-22	AC
CRRH.06	CRRH-UEMOA 5.85% 2016-2026	10 000	10 230	NC	10 230			116,35	S	292,50	3-juil.-22	ACD
CRRH.07	CRRH-UEMOA 5.95% 2017-2029	6 667	6 667	NC	6 667			130,40	S	198,33	17-mai-22	AC
CRRH.08	CRRH-UEMOA 5.95% 2018-2030	7 500	7 500	NC	7 500			104,21	S	223,13	21-juin-22	AC
CRRH.09	CRRH-UEMOA 6.05% 2018-2033	8 000	8 000	NC	8 000			113,02	S	242,00	21-juin-22	AC
TOTAL						0	0					

OBLIGATIONS PRIVEES

BHSN.01	DIASPORA BONDS BHS 6,25% 2019-	10 000	10 700	NC	10 700			111,30	S	309,93	10-juil.-22	ACD
FNSBC.01	FCTC NSIA BANQUE 7 % 2020-2025 (*)	7 222	7 222	NC	7 222.22			123,86	T	123,86	16-mars-22	ACD
FTMC.01	FCTC TEYLIMOM IMMO 7 % 2021-2028	10 000	10 000	NC	10 000			186,74	T	171,50	8-mars-22	ACD
ORGT.02	ORAGROUP SA 7,15% 2021-2028	10 000	10 300	10 100	10 100	1 990	20 099 000	553,93	S	715,00	26-avr.-22	ACD
PADS.03	PAD 6,60% 2020-2027	10 000	10 130	NC	10 130			268,35	S	330,00	19-avr.-22	ACD
SNLC.01	SENELEC 6,50% 2018-2025	7 000	7 420	NC	7 420			213,67	S	227,50	27-mars-22	AC
SNTS.02	SONATEL 6,50% 2020-2027	10 000	10 700	NC	10 700			98,76	S	302,99	16-juil.-22	ACD
TOTAL						1 990	20 099 000					

SUKUK ET TITRES ASSIMILES

SUKCI.S2	SUKUK CI 5.75% 2016-2023	10 000	10 500	NC	10 500			14,38	S	293,89	7-sept.-22	ACD
SUKSN.S2	SUKUK SN 6% 2016-2026	10 000	10 600	NC	10 600			81,67	S	301,67	26-juil.-22	ACD
SUKTG.S1	SUKUK TG 6.5% 2016-2026	10 000	10 500	NC	10 500			55,47	S	371,86	17-août-22	ACD
TOTAL						0	0					

TOTAL - Marché des obligations

102 190 1 024 179 000

Légende :
 (#) (*) Ex-Coupon couru (#)Cours de référence amorti / Coupon couru Ex-c (#)Ex-marge de profits
 Cours du jour: Ouv.: Ouverture Clôt.: Clôture Moy.: Moyen
 Type Amort Type d'Amortissement IF: In Fine AC: Amortissement Constant AD: Amortissement Dégressif ACD: Amortissement Constant Différé
 Période: Périodicité de paiement des coupons A: Annuelle S: Semestrielle T: Trimestrielle
 Eché.: Échéance de paiement des Intérêts
 Mentions: NC: Non Coté Ex-c: Ex-coupon ou Ex-droit SP: Suspendu

INFORMATIONS**OPERATIONS EN COURS**

Emetteur	Opération
TPCI	Première cotation - TPCI 5,90 % 2022-2037 - Première cotation le 24 Mars 2022

AVIS

Entité	N°	Nature	Objet
BRVM	037-2022	Transactions Sur Dossier	Transactions Sur Dossier

COMMUNIQUES

Emetteur	N°	Nature	Objet
----------	----	--------	-------

QUANTITES RESIDUELLES

MARCHE DES ACTIONS

Symbole	Titre	Quantité résiduelle à l'achat	Cours Achat / Vente			Quantité résiduelle à la vente	Cours de Référence
ABJC	SERVAIR ABIDJAN CI	220	1,620	/	1,700	93	1 700
BICC	BICI CI	10	5,900	/	5,990	1 525	5 990
BNBC	BERNABE CI	25	2,305	/	2,350	62	2 350
BOAB	BANK OF AFRICA BN	10	5,950	/	6,000	338	6 000
BOABF	BANK OF AFRICA BF	100	6,355	/	6,360	1 660	6 355
BOAC	BANK OF AFRICA CI	550	5,390	/	5,400	266	5 390
BOAM	BANK OF AFRICA ML	70	1,290	/	1,300	13	1 300
BOAN	BANK OF AFRICA NG	100	6,100	/	6,345	59	6 345
BOAS	BANK OF AFRICA SENEGAL	293	2,550	/	2,595	17	2 550
CABC	SICABLE CI	540	1,170	/	1,180	1 486	1 180
CBIBF	CORIS BANK INTERNATIONAL	30	10,205	/	10,300	35	10 200
CFAC	CFAO MOTORS CI	634	1,165	/	1,170	102	1 170
CIEC	CIE CI	5 755	2,155	/	2,160	56	2 160
ECOC	ECOBANK COTE D'IVOIRE	20	4,695	/	4,700	1 322	4 695
ETIT	ECOBANK TRANS. INCORP. TG	7 924 524	14	/	15	7 385 792	15
FTSC	FILTISAC CI	50	1,545	/	1,565	535	1 565
NEIC	NEI-CEDA CI	811	715	/	740	927	740
NSBC	NSIA BANQUE COTE D'IVOIRE	132	5,600	/	5,650	359	5 650
NTLC	NESTLE CI	236	5,615	/	5,750	46	5 615
ONTBF	ONATEL BF	121	4,805	/	4,835	13	4 835
ORGT	ORAGROUP TOGO	9	3,905	/	4,000	2 700	4 000
PALC	PALM CI	149	9,005	/	9,375	308	9 395
PRSC	TRACTAFRIC MOTORS CI	1	4,605	/	4,650	40	4 605
SAFC	SAFCA CI	21	2,100	/	2,130	2 850	2 130
SCRC	SUCRIVOIRE	954	1,005	/	1,010	168	1 005
SDCC	SODE CI	44	4,255	/	4,300	851	4 300
SDSC	BOLLORE	851	2,370	/	2,400	2 110	2 370
SEMC	CROWN SIEM CI	174	685	/	735	2 712	735
SGBC	SOCIETE GENERALE COTE D'IVOIRE	15	12,900	/	13,000	1 097	13 000
SHEC	VIVO ENERGY CI	244	935	/	945	2 093	945
SIBC	SOCIETE IVOIRIENNE DE BANQUE	1	4,105	/	4,200	3 065	4 105
SICC	SICOR CI	32	5,000	/			5 370
SIVC	AIR LIQUIDE CI	8	775	/	790	1 010	790
SLBC	SOLIBRA CI	102	158,000	/	164,995	3	164 995
SMBC	SMB CI	2	7,325	/	7,380	2 126	7 325
SNTS	SONATEL SN	96	15,555	/	15,595	517	15 595
SOGC	SOGB CI	1 070	5,505	/	5,585	20	5 585
SPHC	SAPH CI	90	5,400	/	5,475	174	5 475
STAC	SETAO CI	462	1,575	/	1,690	404	1 575
STBC	SITAB CI	5	5,845	/	5,910	145	5 910
SVOC	MOVIS CI			/			2 395
TTLC	TOTAL CI	23	2,350	/	2,390	94	2 390
TTLS	TOTAL SN	6 200	2,355	/	2,395	16	2 395
TTRC	TRITURAF CI-Ste en Liquidation			/			490
UNLC	UNILEVER CI	1 098	4,950	/			4 850
UNXC	UNIWAX CI	25	2,030	/	2,035	262	2 035

QUANTITES RESIDUELLES

MARCHE DES DROITS

Symbole	Titre	Quantité résiduelle à l'achat	Cours Achat / Vente	Quantité résiduelle à la vente	Cours de Référence
---------	-------	-------------------------------	---------------------	--------------------------------	--------------------

TROISIEME COMPARTIMENT - BRVM PETITES CAPITALISATIONS

Symbole	Titre	Quantité résiduelle à l'achat	Cours Achat / Vente	Quantité résiduelle à la vente	Cours de Référence
---------	-------	-------------------------------	---------------------	--------------------------------	--------------------

QUANTITES RESIDUELLES

MARCHE DES OBLIGATIONS

Symbole	Titre	Quantité résiduelle à l'achat	Cours Achat / Vente	Quantité résiduelle à la vente	Cours de Référence
BHSN.01	DIASPORA BONDS BHS 6,25% 2019-		/ 10,500	498	10 700
FNSBC.01	FCTC NSIA BANQUE 7 % 2020-2025	100	6,665.33 /		7 222
FTIMC.01	FCTC TEYLIM IMMO 7 % 2021-2028		/ 10,000	169	10 000
ORGT.02	ORAGROUP SA 7,15% 2021-2028	5	10,700 /		10 100
PADS.03	PAD 6,60% 2020-2027		/		10 130
SNLC.01	SENELEC 6,50% 2018-2025		/		7 420
SNTS.02	SONATEL 6,50% 2020-2027	100	10,000 / 10,650	500	10 700
EOM.01	ETAT DU MALI 6.20% 2016-2023		/		3 565
EOM.02	Etat du Mali 6.50% 2017-2024		/		6 000
EOM.03	ETAT DU MALI 6,50 % 2018-2025		/		8 000
EOM.04	ETAT DU MALI 6,50% 2019-2027		/		10 000
EOM.05	ETAT DU MALI 6,50% 2020-2028		/		9 900
EOM.06	ETAT DU MALI 6,50% 2020-2027		/ 10,600	1 960	10 600
TPNE.02	TRESOR PUBLIC DU NIGER 6,50% 2019 - 2026		/ 10,700	4 951	10 700
TPNE.03	TRESOR PUBLIC DU NIGER 6,5% 2020-2027		/ 10,700	4 990	10 700
TPNE.04	TRESOR PUBLIC DU NIGER 6,30% 2021-2031		/ 10,600	2 375	10 600
TPCI.063	TPCI 5,90% 2021 -2031		/		10 000
TPCI.064	TPCI 5,80 % 2021 - 2028		/		10 180
TPCI.065	TPCI 5,90% 2021-2031		/		10 500
TPCI.066	TPCI 5,90% 2021-2031		/		10 150
TPCI.067	TPCI 5,90 % 2021-2036		/		10 020
TPNE.01	TRESOR PUBLIC DU NIGER 6,50% 2019-2026		/ 10,700	1 989	10 700
TPCI.057	TPCI 5,80% 2020-2027		/		10 000
TPCI.058	TPCI 5,80% 2021-2028		/		10 500
TPCI.059	TPCI 5,90% 2021-2031		/		10 500
TPCI.060	TPCI 5,80% 2021-2028		/		10 000
TPCI.061	TPCI 5,90% 2021-2031		/		10 050
TPCI.062	TPCI 5,80 % 2021 -2028		/ 10,700	2 490	10 700
TPCI.051	TPCI 5,80% 2020-2027		/ 10,500	250	10 150
TPCI.052	TPCI 5,90 % 2020-2030		/ 10,700	5 000	10 500
TPCI.053	TPCI 5,80% 2020-2027		/		10 600
TPCI.054	TPCI 5,90% 2020-2030		/		10 300
TPCI.055	TPCI 5,80% 2020 -2027		/ 10,500	1 890	10 500
TPCI.056	TPCI 5,90% 2020- 2030		/ 10,700	4 800	10 700
TPCI.045	TPCI 5,80% 2020 -2027		/		10 195
TPCI.046	TPCI 5,90% 2020 - 2030		/		10 500
TPCI.047	TPCI 5,80% 2020 - 2027		/		10 250
TPCI.048	TPCI 5,80% 2020- 2027		/		10 000
TPCI.049	TPCI 5,90% 2020- 2030		/		10 085
TPCI.050	TPCI 5,90% 2020-2030		/		10 000
TPCI.039	TPCI 5,75% 2019 - 2026		/		10 700
TPCI.040	TPCI 5,75% 2019-2026		/		10 100
TPCI.041	TPCI 5,80% 2020-2027		/ 10,700	4 995	10 700
TPCI.042	TPCI 5,90% 2020-2030		/		10 700
TPCI.043	TPCI 5,90% 2020 - 2030		/ 10,500	1 940	10 400
TPCI.044	TPCI 5,80% 2020 - 2027		/		10 075
TPCI.033	TPCI 5.75% 2019-2026		/ 8,560	8 990	10 700
TPCI.034	TPCI 6% 2019-2029	2	8,750 /		10 000
TPCI.035	TPCI 5,75% 2019 -2026		/ 10,000	2	10 000

mercredi 16 mars 2022

TPCI.036	TPCI 5,75% 2019- 2026			/			10 180
TPCI.037	TPCI 5,80% 2019-2026			/			10 290
TPCI.038	TPCI 5,75% 2019-2026			/			10 300
TPCI.027	TPCI 6% 2017-2025			/			10 250
TPCI.028	TPCI 6% 2018 - 2026			/			10 700
TPCI.029	TPCI 6% 2018-2026			/			10 200
TPCI.030	TPCI 5,95% 2018-2025			/			8 216
TPCI.031	TPCI 5,75% 2019 - 2026			/			10 230
TPCI.032	TPCI 2,23% 2019-2026			/			10 000
TPCI.021	TPCI 6% 2016-2028			/	10,700	988	10 700
TPCI.022	TPCI 5.90% 2016 - 2026			/			10 000
TPCI.023	TPCI 5.90% 2016-2026			/			10 215
TPCI.024	TPCI 6.25% 2017-2029			/			10 700
TPCI.025	TPCI 5,95% 2017-2024 A			/			10 220
TPCI.026	TPCI 5,95% 2017-2024 B			/			10 050
TPBF.09	TPBF 6,50% 2019 - 2027			/			10 700
TPBJ.03	TPBJ 6,50% 2020-2028			/			10 000
TPCI.016	TPCI 6.55% 2014-2022			/	10,000	16	9 800
TPCI.017	TPCI 3% 2014-2024			/			10 000
TPCI.019	TPCI 5.99% 2015-2025			/			10 000
TPCI.020	TPCI 5.85% 2015-2022			/			10 000
TPBF.013	TPBF 6,50 % 2021 - 2031			/	10,500	501	10 500
TPBF.04	TPBF 6.50% 2017-2027			/			10 700
TPBF.05	TPBF 6,50% 2017-2024			/			10 700
TPBF.06	TPBF 6.50% 2018-2025			/			10 700
TPBF.07	TPBF 6,50% 2018- 2025			/			10 000
TPBF.08	TPBF 6,50% 2019-2027			/			10 500
EOM.07	ETAT DU MALI 6.50% 2021-2031			/	10,600	4 825	10 600
EOS.05	ETAT SENEGAL 6.50% 2013-2023			/			10 000
EOS.07	ETAT SENEGAL 6.30% 2015-2025	100	10,000	/	10,500	504	10 500
TPBF.010	TPBF 6,50% 2020 - 2028			/			10 000
TPBF.011	TPBF 6,50 % 2020-2028			/			10 000
TPBF.012	TPBF 6.50% 2021-2031			/			10 700
BIDC.04	BIDC-EBID 6.10% 2017-2027			/	7,999.50	100	8 025
BIDC.05	BIDC-EBID 6,40% 2019-2026			/	10,700	3 978	10 700
BIDC.06	BIDC-EBID 6,50 % 2021-2028			/	10,500	1 973	10 500
CRRH.01	CRRH-UEMOA 6.10% 2012-2022			/			9 925
CRRH.02	CRRH-UEMOA 6.10% 2012-2024			/			10 000
CRRH.03	CRRH-UEMOA 6% 2013-2023			/			10 000
CRRH.04	CRRH-UEMOA 6% 2014-2024			/			9 975
CRRH.05	CRRH-UEMOA 5.85% 2015-2025			/			10 000
CRRH.06	CRRH-UEMOA 5.85% 2016-2026			/			10 230
CRRH.07	CRRH-UEMOA 5.95% 2017-2029			/			6 667
CRRH.08	CRRH-UEMOA 5.95% 2018-2030			/			7 500
CRRH.09	CRRH-UEMOA 6.05% 2018-2033			/			8 000

SUKUK ET TITRES ASSIMILES

Symbole	Titre	Quantité résiduelle à l'achat	Cours Achat / Vente	Quantité résiduelle à la vente	Cours de Référence
SUKCI.S2	SUKUK CI 5.75% 2016-2023		/		10 500
SUKSN.S2	SUKUK SN 6% 2016-2026		/		10 600
SUKTG.S1	SUKUK TG 6.5% 2016-2026		/		10 500

CALENDRIER DES ASSEMBLEES GENERALES

ANNEE : 2022

Société	Nature	Date	Heure	Lieu
BANK OF AFRICA BN	Ordinaire	13/04/2022	10:00:00	Hôtel GOLDEN TULIP à Cotonou
BANK OF AFRICA CI	Ordinaire	31/03/2022	10:00:00	Salle Jewels du patronat Ivoirien (CGECI) sis à Abidjan plateau, immeuble MDE 01 BP 8666 ABIDJAN
BANK OF AFRICA NG	Ordinaire	30/03/2022	10:00:00	Centre de Formation sis au siège de la Banque
BANK OF AFRICA BF	Ordinaire	29/03/2022	10:00:00	Salle LAICO HOTEL OUAGA 2000

L'actualité de la BRVM sur nos plateformes digitales

Infos BRVM

Pour recevoir les informations boursières par SMS, souscrivez :



Côte d'Ivoire : *430#
Bénin : *430*15#



Côte d'Ivoire : #139#
Burkina Faso : *310#



Côte d'Ivoire : *431#
Niger : *512*9#
Togo : *310#

Site web

www.brvm.org



Application Mobile

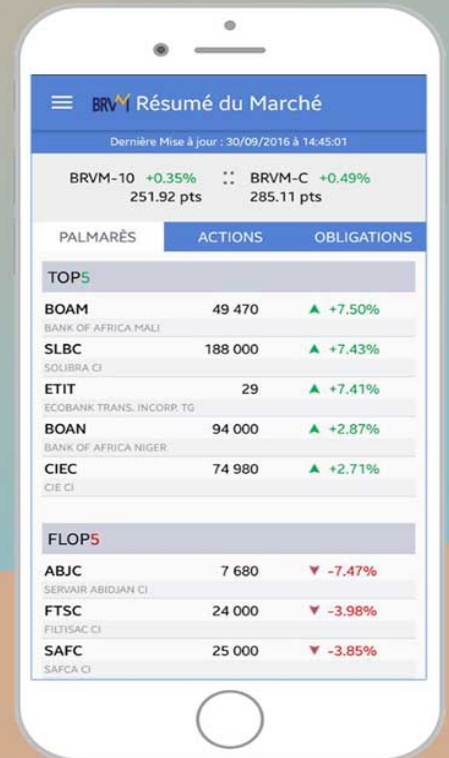

Disponible sur
 Google play

Disponible sur
 App Store

Nous suivre sur :



BULLETIN OFFICIEL

OPCVM: FONDS COMMUNS DE PLACEMENT ET SOCIÉTÉS D'INVESTISSEMENT A CAPITAL VARIABLE

mercredi 16 mars 2022



Sociétés de gestion	Dépositaire	OPCVM	Catégorie	Origine	Valeur Liquidative						
					Précédente		Actuelle		Variation		
					Valeur	Date	Valeur	Date	Origine	Encadrement	
QUOTIDIENNES											
AFRICABOURSE ASSET MANAGEMENT	AFRICABOURSE SA	FCP AAM CAPITAL SUR	OCT	5 000	7 721,41	14/03/2022	7 722,35	15/03/2022	10/10/2012	54,45%	0,01%
		FCP AAM EPARGNE CROISSANCE	D	5 000	7 643,57	14/03/2022	7 689,59	15/03/2022	19/11/2012	53,79%	0,60%
		FCP AAM OBLIGATIS	OMLT	5 000	8 263,50	14/03/2022	8 282,66	15/03/2022	12/09/2012	65,65%	0,23%
AFRICAM SA	SBIF	FCP AAM EPARGNE ACTION	A	5 000	5 551,76	14/03/2022	5 494,79	15/03/2022	16/01/2017	9,90%	-1,03%
		FCP EXPANSIO	D	5 000	9 458,19	11/03/2022	ND	ND	01/01/2013	-	-
		FCP SECURITAS	OMLT	5 000	7 033,27	11/03/2022	ND	ND	01/01/2013	-	-
AFRICAINNE DE GESTION D'ACTIFS	SGI AGI	FCP VALORIS	A	5 000	8 335,44	11/03/2022	ND	ND	01/01/2013	-	-
		FCP CAPITAL PLUS	D	1 000	1 264,27	11/03/2022	ND	ND	11/03/2019	-	-
		FCP CONFORT PLUS	OMLT	1000	1 197,52	11/03/2022	ND	ND	11/03/2019	-	-
ATLANTIC ASSET MANAGEMENT	ATLANTIQUE FINANCE	FCP ATLANTIQUE CROISSANCE	D	5 000	5 032,52	10/03/2022	ND	ND	30/05/2015	-	-
		FCP ATLANTIQUE LIQUIDITE	OCT	5 000	5 689,70	10/03/2022	ND	ND	12/07/2019	-	-
		FCP ATLANTIQUE ACTIONS	A	5 000	6 787,33	10/03/2022	ND	ND	25/10/2019	-	-
		FCP ATLANTIQUE SERENITE	OMLT	5 000	5 783,78	10/03/2022	ND	ND	12/07/2019	-	-
		FCP ATLANTIQUE HORIZON	D	5 000	6 563,93	10/03/2022	ND	ND	25/10/2019	-	-
		FCP ATLANTIQUE SECURITE	OMLT	5 000	6 117,18	10/03/2022	ND	ND	30/05/2015	-	-
BNI GESTION	BNI FINANCES	FCP CAPITAL CROISSANCE	D	10 000	ND	24/02/2022	ND	25/02/2022	ND	-	-
		OBLIG SECURITE	OMLT	10 000	9 405,56	25/02/2022	ND	ND	06/06/2014	-	-
		FCP DYNAMIC SAVINGS	A	10 000	ND	24/02/2022	ND	25/02/2022	ND	-	-
BOA ASSET MANAGEMENT	BOA CAPITAL SECURITIES	FCP Emergence	D	5 000	7 212,47	14/03/2022	ND	ND	ND	Feb. 2010	-
		FCP Tresor Monnae	OCT	25 000 000	35 255 802,44	14/03/2022	ND	ND	Dec. 2013	-	-
BRM ASSET MANAGEMENT	BRM	FCP "BRM DYNAMIQUE"	D	10 000	12 923,13	08/09/2014	ND	ND	12/03/2009	-	-
		FCP "BRM OBLIGATAIRE"	D	10 000	12 057,50	17/10/2014	ND	ND	12/03/2009	-	-
CGF GESTION	CGF BOURSE	FCP ACTIONS PHARMACIE	D	1000	1 004,50	14/03/2022	1 005,21	15/03/2022	25/07/14	0,52%	0,07%
		FCP AL BARAKA	D	1000	1 139,06	14/03/2022	1 137,79	15/03/2022	01/03/17	13,78%	-0,11%
		FCP AL BARAKA 2	D	1000	1 156,50	14/03/2022	1 156,52	15/03/2022	25/01/18	15,65%	0,00%
		FCP ASSUR SENEGAL	D	1000000	1 200 727,40	14/03/2022	1 199 334,72	15/03/2022	06/07/14	19,93%	-0,12%
		FCP PLACEMENT AVANTAGE	D	1000	1 531,55	14/03/2022	1 534,46	15/03/2022	29/03/13	53,25%	0,06%
		FCP PLACEMENT CROISSANCE	A	1000	1 358,41	14/03/2022	1 354,88	15/03/2022	29/03/13	35,49%	-0,26%
		FCP POSTEFINANCES HORIZON	D	1000	1 891,35	14/03/2022	1 883,53	15/03/2022	27/06/09	88,35%	-0,41%
		FCP PLACEMENT QUIETUDE	OMLT	1000	1 511,77	14/03/2022	1 513,21	15/03/2022	29/03/13	51,32%	0,09%
		FCP LIQUIDITE OPTIMUM	OMLT	10000	11 858,25	14/03/2022	11 866,86	15/03/2022	01/10/17	18,67%	0,07%
		FCP BNDE VALEURS	A	1000	1 171,57	14/03/2022	1 171,41	15/03/2022	02/09/16	17,14%	-0,01%
		CORIS ASSET MANAGEMENT	CORIS BOURSE	FCP CORIS ACTIONS	A	5 000	7 278,24	14/03/2022	7 279,34	15/03/2022	11/11/2014
FCP ASSURANCES	OCT			5 000	5 298,31	14/03/2022	5 298,73	15/03/2022	22/11/2019	5,97%	0,01%
FCP CORIS PERFORMANCE	D			5 000	7 542,60	14/03/2022	7 551,26	15/03/2022	11/11/2014	51,03%	0,11%
NSIA AM	UBA CI	NSIA FONDS DIVERSIFIE	D	5 000	5 641,93	14/03/2022	5 619,00	15/03/2022	03/12/2018	12,84%	-0,41%
		AURORE OPPORTUNITES	A	5 000	6 009,94	14/03/2022	5 958,27	15/03/2022	08/03/2019	19,17%	-0,86%
OAM S.A	SGI TOGO	FCP-1 OPTI PLACEMENT	A	5 000	20 220,59	25/02/2022	ND	ND	01/02/2002	-	-
		FCP-2 OPTI REVENU	OMLT	5 000	7 957,75	25/02/2022	ND	ND	01/02/2002	-	-
		FCP-3 OPTI CAPITAL	D	5 000	18 810,75	25/02/2022	ND	ND	24/01/2003	-	-
SOGESPAR	SOGEBOURSE	FCP SOGEAVENIR	D	500	1 796,00	14/03/2022	1 799,00	15/03/2022	01/10/2002	259,80%	0,17%
		FCP SOGEDEFI	D	4 888	4 228,00	14/03/2022	4 229,00	15/03/2022	23/12/2014	-13,48%	0,02%
		FCP SOGEDYNAMIQUE	A	4 888	4 387,00	14/03/2022	4 399,00	15/03/2022	23/12/2014	-10,00%	0,27%
		FCP SOGELIQUID	H	10 000 000	10 775 452,00	14/03/2022	10 776 716,00	15/03/2022	16/06/2020	7,77%	0,01%
		FCP SOGEPRIVILLEGE	D	4 888	4 244,00	14/03/2022	4 242,00	15/03/2022	23/12/2014	-13,22%	-0,05%
		FCP SOGESECURITE	OMLT	4 888	5 228,00	14/03/2022	5 230,00	15/03/2022	23/12/2014	7,00%	0,04%
		FCP SOGEVALOR	A	1 000	3 690,00	14/03/2022	3 693,00	15/03/2022	04/06/2002	269,30%	0,08%
		FCP SOAGA EPARGNE ACTIVE	D	10 000	11 057,02	14/03/2022	11 056,90	15/03/2022	28/10/2016	10,57%	0,00%
		SICAV Abdou DIOUF	D	10 000 000	15 374 100,27	14/03/2022	15 357 092,40	15/03/2022	01/12/2003	53,57%	-0,11%
		FCP SOAGA EPARGNE ACTIONS	A	5 000	8 890,48	14/03/2022	8 840,08	15/03/2022	11/03/2020	76,80%	-0,57%
SAPHIR ASSET MANAGEMENT	SGI BENIN	FCP SOAGA EPARGNE SERENITE	OMLT	10 000	13 739,34	14/03/2022	13 752,19	15/03/2022	28/10/2016	37,52%	0,09%
		FCP SAPHIR DYNAMIQUE	D	5 000	5 791,06	14/03/2022	5 785,49	15/03/2022	28/08/2017	15,71%	-0,10%
		FCP SAPHIR QUIETUDE	OMLT	5 000	6 327,17	14/03/2022	6 330,95	15/03/2022	28/08/2017	26,62%	0,06%
SGO MALI FINANCES	SGI MALI SA	FCP NYESIGUI	D	10 000	11 874,78	11/03/2022	ND	ND	01/07/2018	-	-
HEBDOMADAIRES											
BNI GESTION	BNI FINANCES	FCP INITIATIVES SOLIDARITE	D	5 000	4 170,58	31/12/2021	4 766,28	18/02/2022	22/05/2013	-4,67%	14,28%
		FCPE SODEFOR	D	2 500	5 972,42	31/12/2021	6 879,08	18/02/2022	18/12/2009	175,16%	15,18%
PhoenixAfrica Asset Management	Phoenix Capital Management	FCP PAM ACTIONS	A	10 000	10 631,10	12/08/2021	10 765,75	19/08/2021	13/12/2017	7,66%	1,27%
		FCP PAM DIVERSIFIE EQUILIBRE	D	10 000	11 764,03	12/08/2021	11 844,04	19/08/2021	13/12/2017	18,44%	0,68%
		FCP PAM DIVERSIFIE OBLIGATIONS	D	10 000	12 086,52	12/08/2021	12 097,52	19/08/2021	13/12/2017	20,98%	0,09%
		FCP Global Investors	D	25 000	29 548,76	04/03/2022	29 565,86	11/03/2022	Dec. 2012	18,26%	0,06%
BOA ASSET MANAGEMENT	BOA CAPITAL SECURITIES	FCP Boa Obligations	OMLT	10 000	11 965,37	04/03/2022	11 978,39	11/03/2022	Mars. 2017	19,78%	0,11%
		FCP Boa Actions	A	10 000	11 707,16	04/03/2022	11 732,09	11/03/2022	Juil. 2017	17,32%	0,21%
		FCP Boa Rendement	OMLT	25 000 000	32 336 305,87	04/03/2022	32 369 588,65	11/03/2022	Dec. 2017	29,48%	0,10%
NSIA AM	UBA CI	EVOLUTIS	D	5 000	4 354,80	04/03/2022	4 453,51	11/03/2022	16/12/2019	-10,93%	2,27%
		FCP "SDE"	D	1 000	2 083,36	05/09/2014	ND	ND	14/03/2011	-	-
BRM ASSET MANAGEMENT	CGF BOURSE	FCPCR SONATEL	D	1 000	6 826,14	04/03/2022	6 722,39	11/03/2022	19/02/2004	572,24%	-1,52%
		FCP FORCE PAD	D	1 000	1 575,50	24/03/2021	1 579,12	31/03/2021	16/02/2014	57,55%	2,23%
		FCPE SINI GNEISIGUI	D	1 000	1 471,43	09/03/2022	1 472,68	16/03/2022	25/02/2014	47,27%	0,08%
		FCP EXPAT	OMLT	1 000	1 122,44	03/03/2022	1 123,61	10/03/2022	20/03/2019	12,36%	0,10%
		FCP CAPITAL RETRAITE	D	1 000	1 141,87	09/03/2022	1 141,86	16/03/2022	20/03/2019	14,19%	0,00%
		FCP RENTE PERPETUELLE	D	1 000	1 099,03	09/03/2022	1 100,74	16/03/2022	20/03/2019	10,07%	0,16%
		FCP WALO	A	1 000	1 087,42	22/03/2021	1 091,92	29/03/2021	26/03/2019	9,19%	0,41%
		FCP DJOLOF	OMLT	1 000	1 140,91	08/03/2022	1 134,43	15/03/2022	26/03/2019	13,44%	-0,57%
		FCP DIASPORA	D	1 000	1 121,55	08/03/2022	1 130,42	15/03/2022	19/03/2019	13,04%	0,79%
		FCP IFC BOAD	OMLT	100 000	116 371,24	19/03/2022	116 613,22	26/03/2022	01/01/2018	16,61%	0,21%
		FCPE DP WORLD DAKAR	D	1 000	1 212,64	08/03/2022	1 211,25	15/03/2022	04/10/2016	21,12%	-0,11%
EDC Asset Management	EDC Investment Corporat	FCP ECOBANK UEMOA DIVERSIFIE	D	5 000	7 465,00	02/03/2022	7 431,00	09/03/2022	19/09/2007	48,2%	-0,46%
		FCP ECOBANK UEMOA OBLIGATAIRE	OMLT	20 000 000	21 757 063,00	02/03/2022	21 770 566,00	09/03/2022	01/01/2018	59,03%	0,06%
		FCP ECOBANK UEMOA RENDEMENT	OMLT	1 000 000	1 604 471,00	02/03/2022	1 603 566,00	02/03/2022	10/10/2007	60,36%	-0,06%
		FCP ECOBANK ACTIONS UEMOA	A	5 000	3 766,00	02/03/2022	3 748,00	09/03/2022	20/04/2016	-25,04%	-0,48%
BRIDGE ASSET MANAGEMENT	BRIDGE SECURITIES	FCP BRIDGE CONFORT	OMLT	5 000	5 601,00	24/12/2021	5 608,00	31/12/2021	01/10/2019	12,16%	0,12%
BRIDGE ASSET MANAGEMENT	BRIDGE SECURITIES	FCP BRIDGE PROSPERITE	D	5 000	5 258,00	24/12/2021	5 252,00	31/12/2021	13/03/2018	5,04%	-0,11%
BRIDGE ASSET MANAGEMENT	BRIDGE SECURITIES	FCP BRIDGE INSTITUTIONNEL	D	25 000 000	26 735 790,00	24/12/2021	26 736 782,00	31/12/2021	02/11/2017	6,95%	0,00%
SGO MALI FINANCES	SGI MALI SA	FCPE ORANGE MALI	D	10 000	27 375,87	02/03/2022	27 421,29	09/03/2022	03/09/2012	174,21%	0,17%
SGO MALI FINANCES	SGI MALI SA	FCP TOUNKARANKE	OMLT	100 000	109 778,97	02/03/2022	110 120,92	09/03/2022	01/07/2018	10,12%	0,31%
ATTIJARI ASSET MANAGEMENT	SGI AFRICAINE DE BOURSE	ATTIJARI OBLIG	OMLT	10000	12753,67	04/03/2022	12762,24	11/03/2022	13/07/2012	27,62%	0,07%
		ATTIJARI LIQUIDITE	OCT	10000	12680,98	04/03/2022	12692,28	11/03/2022	30/08/2013	26	