

BRVM 10	163,36
Variation Jour	↓ -0,51 %
Variation annuelle	↑ 6,42 %



BULLETIN OFFICIEL DE LA COTE

N° 46

lundi 7 mars 2022

Site : www.brvm.org

BRVM Composite	215,72
Variation Jour	↑ 0,01 %
Variation annuelle	↑ 6,64 %

Evolution des indices

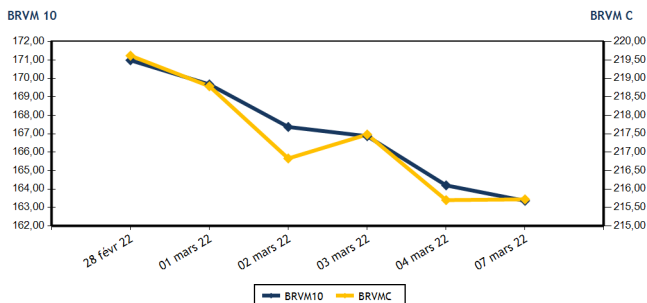

Volumes et valeurs transigés

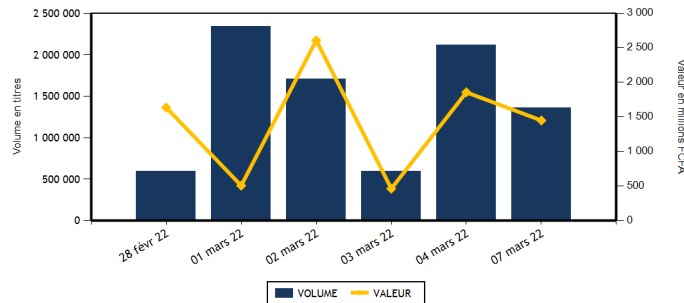

Actions	Niveau	Evol. Jour
Capitalisation boursière (FCFA)(Actions & Droits)	6 493 611 157 820	0,01 %
Volume échangé (Actions & Droits)	1 289 637	-37,24 %
Valeur transigée (FCFA) (Actions & Droits)	734 791 865	-42,26 %
Nombre de titres transigés	43	2,38 %
Nombre de titres en hausse	18	38,46 %
Nombre de titres en baisse	17	-5,56 %
Nombre de titres inchangés	8	-27,27 %

Obligations	Niveau	Evol. Jour
Capitalisation boursière (FCFA)	7 531 889 121 432	0,02 %
Volume échangé	70 010	13,59 %
Valeur transigée (FCFA)	715 143 625	22,33 %
Nombre de titres transigés	2	-33,33 %
Nombre de titres en hausse	1	
Nombre de titres en baisse	0	
Nombre de titres inchangés	1	-66,67 %

PLUS FORTES HAUSSES

Titres	Cours	Evol. Jour	Evol. annuelle
BOLLORE (SDSC)	2 315	7,42 %	-9,92 %
SAFCA CI (SAFC)	1 395	7,31 %	64,12 %
SETAO CI (STAC)	1 640	7,19 %	124,66 %
BANK OF AFRICA NG (BOAN)	6 400	5,52 %	25,49 %
ORAGROUP TOGO (ORGT)	4 090	4,60 %	-2,39 %

PLUS FORTES BAISES

Titres	Cours	Evol. Jour	Evol. annuelle
FILTISAC CI (FTSC)	1 460	-7,30 %	-13,10 %
AIR LIQUIDE CI (SIVC)	855	-7,07 %	-4,47 %
BANK OF AFRICA BF (BOABF)	6 180	-6,36 %	-0,32 %
ECOBANK TRANS. INCORP. TG (ETIT)	15	-6,25 %	-16,67 %
SUCRIVOIRE (SCRC)	1 050	-4,11 %	9,38 %

INDICES SECTORIELS

Base = 100 au 14 juin 1999	Nombre de sociétés	Valeur	Evol. Jour	Evol. annuelle	Volume	Valeur	PER moyen
BRVM - INDUSTRIE	12	115,91	-0,09 %	5,27 %	84 982	149 945 455	22,76
BRVM - SERVICES PUBLICS	4	514,47	-0,29 %	14,62 %	29 696	202 401 390	8,35
BRVM - FINANCES	15	77,65	-0,26 %	0,67 %	1 154 404	324 843 645	13,96
BRVM - TRANSPORT	2	561,27	7,30 %	-9,78 %	63	137 370	9,37
BRVM - AGRICULTURE	5	277,85	-0,21 %	14,20 %	12 013	41 886 680	17,99
BRVM - DISTRIBUTION	7	434,55	0,80 %	6,66 %	8 460	15 547 885	28,44
BRVM - AUTRES SECTEURS	1	2 023,57	7,19 %	124,66 %	19	29 440	9,50
BRVM - PETITES CAPITALISATIONS	-	-	-	-	-	-	-

Indicateurs	1er et 2è Comp.	BRVM PC
PER moyen du marché	13,54	
Taux de rendement moyen du marché	5,48	
Taux de rentabilité moyen du marché	6,73	
Nombre de sociétés cotées	46	
Nombre de lignes obligataires	97	
Volume moyen annuel par séance	1 629 155,00	
Valeur moyenne annuelle par séance	1 618 375 802,54	

Indicateurs	1er et 2è Comp.	BRVM PC
Ratio moyen de liquidité	7,46	
Ratio moyen de satisfaction	79,12	
Ratio moyen de tendance	1 060,02	
Ratio moyen de couverture	9,43	
Taux de rotation moyen du marché	0,12	
Prime de risque du marché	1,49	
Nombre de SGI participantes	28	

Définitions





Volume moyen annuel par séance = Valeur annuel échangé / nombre de séances
 Valeur moyenne annuelle par séance = Valeur annuelle échangée / nombre de séances
 Ratio moyen de liquidité = Moyenne des ratios de liquidité (Titres échangés / Volume des ordres de vente)
 Ratio moyen de satisfaction = Moyenne des ratios de satisfaction (Titres échangés / Volume des ordres d'achat)
 Ratio moyen de tendance = Moyenne des ratios de tendance (Volume des ordres d'achat / Volume des ordres de vente)
 Ratio moyen de couverture = Moyenne des ratios de couverture (Volume des ordres de vente / Volume des ordres d'achat)

Taux moyen de rotation = moyenne des taux de rotation des actions cotées (volume transigé / capi flottante)
 PER moyen du marché = moyenne des PER des actions cotées ayant un PER positif
 Taux de rendement moyen = moyenne des taux de rendement des actions cotées ayant distribué un dividende
 Taux de rentabilité moyen = moyenne des taux de rentabilité des actions cotées
 Prime de risque du marché = (1 / le PER moyen du marché) - le taux de référence actuel des emprunts d'Etat



BRVM - BOURSE REGIONALE DES VALEURS MOBILIERES
 BRVM - Société Anonyme au capital de 3.062.040.000 CFA - RC : CI - ABJ - 1997 - B - 208435 - CC : 9819725 - E
 Siège Social : Abidjan - CÔTE D'IVOIRE. Adresse : 18, Rue Joseph ANOMA (Rue des Banques) - Abidjan
 Tél : +225 20 32 66 85 / 86, Fax : +225 20 32 66 84, Mail : brvm@brvm.org, Site Web : www.brvm.org

MARCHE DES ACTIONS

Symbole	Titre	Cours Précédent	Cours du jour		Variation jour	Séance de cotation		Cours Référence	Variation de l'année précédente	Dernier dividende payé		Rdt. Net	PER
			Ouv.	Clôt.		Volume	Valeur			Montant net	Date		
SECTEUR - INDUSTRIE		115,91	points		-0,09 %								
CABC	SICABLE CI	1 280	1 280	1 300	1,56 %	877	1 122 960	1 300	28,08 %	133,00	2-août-21	10,23 %	6,60
FTSC	FILTISAC CI	1 575	1 575	1 460	-7,30 %	7 892	11 653 755	1 460	-13,10 %	235,00	30-juil.-21	16,10 %	5,80
NEIC	NEI-CEDA CI	760	710	740	-2,63 %	952	697 180	740	18,40 %	9,00	28-juin-01		11,80
NTLC	NESTLE CI	5 800	5 800	5 700	-1,72 %	858	4 913 345	5 700	23,78 %	363,67	30-juil.-21	6,38 %	6,02
SEMC	CROWN SIEM CI	690	695	695	0,72 %	258	179 310	695	-9,15 %	14,40	28-déc.-21	2,07 %	23,77
SIVC	AIR LIQUIDE CI	920	910	855	-7,07 %	63 505	56 793 815	855	-4,47 %	63,00	29-sept.-17		
SLBC	SOLIBRA CI	165 000	165 000	165 000	0,00 %	50	8 250 000	165 000	5,77 %	2 736,00	3-août-21	1,66 %	15,50
SMBC	SMB CI	7 400	7 400	7 310	-1,22 %	8 399	61 473 160	7 310	5,94 %	810,00	15-juil.-21	11,08 %	6,06
STBC	SITAB CI	5 605	5 850	5 850	4,37 %	90	526 500	5 850	-5,34 %	436,12	2-juil.-21	7,46 %	12,30
TTRC	TRITURAF CI-Ste en Liquidation	490	SP	SP	0,00 %			490	0,00 %	1 440,00	19-juil.-02		
UNLC	UNILEVER CI	4 850	NC	NC	0,00 %			4 850	-0,82 %	1 233,00	9-juil.-12		
UNXC	UNIWAX CI	2 080	2 045	2 085	0,24 %	2 101	4 335 430	2 085	4,25 %	18,00	16-juil.-21	0,86 %	117,00
TOTAL						84 982	149 945 455						22,76
SECTEUR - SERVICES PUBLICS		514,47	points		-0,29 %								
CIEC	CIE CI	2 200	2 200	2 200	0,00 %	2 795	6 072 450	2 200	16,09 %	167,14	14-juil.-21	7,60 %	7,62
ONTBF	ONATEL BF	4 690	4 690	4 750	1,28 %	19 942	93 687 950	4 750	20,41 %	399,56	1-juin-21	8,41 %	10,40
SDCC	SODE CI	4 350	4 350	4 340	-0,23 %	705	3 029 790	4 340	1,05 %	337,50	27-juil.-21	7,78 %	9,07
SNTS	SONATEL SN	16 000	16 000	15 900	-0,63 %	6 254	99 611 200	15 900	13,77 %	1 225,00	17-mai-21	7,70 %	6,30
TOTAL						29 696	202 401 390						8,35
SECTEUR - FINANCES		77,65	points		-0,26 %								
BICC	BICI CI	6 100	6 000	6 000	-1,64 %	388	2 327 850	6 000	-18,92 %	50,00	6-juil.-21	0,83 %	21,40
BOAB	BANK OF AFRICA BN	6 090	6 050	6 000	-1,48 %	3 087	18 529 440	6 000	13,21 %	436,00	20-mai-21	7,27 %	9,14
BOABF	BANK OF AFRICA BF	6 600	6 150	6 180	-6,36 %	117	720 360	6 180	-0,32 %	370,00	3-mai-21	5,99 %	7,72
BOAC	BANK OF AFRICA CI	5 555	5 555	5 600	0,81 %	436	2 399 770	5 600	-4,36 %	315,00	12-mai-21	5,63 %	7,88
BOAM	BANK OF AFRICA ML	1 325	1 325	1 385	4,53 %	591	797 335	1 385	-6,73 %	271,00	15-mai-19		47,97
BOAN	BANK OF AFRICA NG	6 065	6 060	6 400	5,52 %	1 177	7 145 435	6 400	25,49 %	429,66	6-mai-21	6,71 %	11,21
BOAS	BANK OF AFRICA SENEGAL	2 465	2 465	2 455	-0,41 %	3 898	9 569 750	2 455	4,47 %	161,01	1-juin-21	6,56 %	7,68
CBIBF	CORIS BANK INTERNATIONAL	10 750	10 700	10 700	-0,47 %	1	10 700	10 700	1,90 %	406,00	6-juil.-21	3,79 %	9,96
ECOC	ECOBANK COTE D'IVOIRE	4 500	4 500	4 500	0,00 %	1 019	4 581 485	4 500	-5,96 %	294,30	6-mai-21	6,54 %	8,25
ETIT	ECOBANK TRANS. INCORP. TG	16	15	15	-6,25 %	1 060 556	15 908 340	15	-16,67 %	1,21	28-avr.-17		1,40
NSBC	NSIA BANQUE COTE D'IVOIRE	5 600	5 600	5 750	2,68 %	928	5 213 340	5 750	-7,03 %	77,69	27-juil.-20	1,35 %	19,75
ORGT	ORAGROUP TOGO	3 910	4 080	4 090	4,60 %	174	697 540	4 090	-2,39 %	59,52	17-juil.-20	1,46 %	30,07
SAFC	SAFCA CI	1 300	1 395	1 395	7,31 %	66 044	80 024 510	1 395	64,12 %	23,04	29-juil.-11		
SGBC	SOCIETE GENERALE COTE D'IVOIRE	13 000	13 100	13 100	0,77 %	12 458	161 988 600	13 100	23,64 %	368,30	30-juin-21	2,81 %	6,04
SIBC	SOCIETE IVOIRIENNE DE BANQUE	4 245	4 265	4 235	-0,24 %	3 530	14 929 190	4 235	6,27 %	360,00	23-juil.-21	8,50 %	7,00
TOTAL						1 154 404	324 843 645						13,96
SECTEUR - TRANSPORT		561,27	points		7,30 %								
SDSC	BOLLORE	2 155	2 170	2 315	7,42 %	63	137 370	2 315	-9,92 %	100,00	11-août-21	4,32 %	9,37
SVOC	MOVIS CI	2 395	SP	SP	0,00 %			2 395	0,00 %	270,00	5-juil.-99		

TOTAL	63	137 370	9,37
-------	----	---------	------

MARCHE DES ACTIONS

Symbole	Titre	Cours Précédent	Cours du jour		Variation jour	Séance de cotation		Cours Référence	Variation de l'année précédente	Dernier dividende payé		Rdt. Net	PER
			Ouv.	Clôt.		Volume	Valeur			Montant net	Date		
SECTEUR - AGRICULTURE		277,85	points		↓ -0,21 %								
PALC	PALM CI	9 600	9 600	9 600	0,00 %	2 448	23 494 825	9 600	37,34 %	102,51	27-août-21	1,07 %	42,14
SCRC	SUCRIVOIRE	1 095	1 095	1 050	-4,11 %	7 577	7 912 735	1 050	9,38 %	40,50	20-août-21	3,86 %	11,51
SICC	SICOR CI	5 000	5 000	5 000	0,00 %	105	525 000	5 000	-2,34 %	1 919,00	25-sept.-00		3,03
SOGC	SOGB CI	5 485	5 495	5 490	0,09 %	1 067	5 852 225	5 490	9,80 %	250,00	15-juil.-21	4,55 %	15,50
SPHC	SAPH CI	5 200	5 200	5 195	-0,10 %	816	4 101 895	5 195	0,00 %	132,30	24-août-21	2,55 %	17,78
TOTAL						12 013	41 886 680						17,99
SECTEUR - DISTRIBUTION		434,55	points		↑ 0,80 %								
ABJC	SERVAIR ABIDJAN CI	1 675	1 675	1 695	1,19 %	1 120	1 879 570	1 695	-3,14 %	164,96	30-sept.-19		
BNBC	BERNABE CI	2 500	2 495	2 495	-0,20 %	196	489 020	2 495	14,71 %	45,00	19-juil.-19		26,23
CFAC	CFAO MOTORS CI	1 200	1 170	1 200	0,00 %	748	876 960	1 200	0,84 %	22,15	15-juil.-21	1,85 %	57,59
PRSC	TRACTAFRIC MOTORS CI	5 000	5 000	5 000	0,00 %	251	1 282 075	5 000	19,05 %	162,90	2-sept.-21	3,26 %	27,48
SHEC	VIVO ENERGY CI	905	915	930	2,76 %	2 258	2 096 355	930	8,14 %	63,90	26-nov.-20	6,87 %	
TTLC	TOTAL CI	2 200	2 225	2 245	2,05 %	729	1 636 005	2 245	6,90 %	109,31	27-sept.-21	4,87 %	18,48
TTLS	TOTAL SN	2 315	2 300	2 315	0,00 %	3 158	7 287 900	2 315	17,22 %	223,60	30-juil.-21	9,66 %	12,44
TOTAL						8 460	15 547 885						28,44
AUTRES SECTEURS		2 023,57	points		↑ 7,19 %								
STAC	SETAO CI	1 530	1 530	1 640	7,19 %	19	29 440	1 640	124,66 %	66,15	16-juil.-21	4,03 %	9,50
TOTAL						19	29 440						9,50
TOTAL - Marché des actions						1 289 637	734 791 865						

MARCHE DES DROITS

Symbole	Titre	Cours Précédent	Cours du jour		Variation jour	Séance de cotation		Cours Référence	Variation depuis l'origine	Parité	Periode de négociation	
			Ouv.	Clôt.		Volume	Valeur				Début	fin
TOTAL												
TOTAL - Marché des droits												

TROISIEME COMPARTIMENT - BRVM PETITES CAPITALISATIONS

Symbole	Titre	Cours Précédent	Cours du jour		Variation jour	Séance de cotation		Cours Référence	Variation depuis l'origine
			Ouv.	Clôt.		Volume	Valeur		
TOTAL									
TOTAL - 3ème Compartiment - BRVM PC									

Légende:
 (d) Ex-dividende (d) Variation par rapport au cours de référence
 Cours du jour: Ouv.: Ouverture Clôt.: Clôture Moy.: Moyen
 Mentions : NC: Non Coté Ex-c: Ex-coupon Ex-d: Ex-droit SP: Suspendu Val-T: Valeur Théorique
 PER = Cours / BNPA selon les données disponibles Rdt. Net: Rendement net (DNPA / Cours)
 Comp.: 1 - Premier Compartiment 2 - Second Compartiment 3 - Compartiment de croissance
 Ratio de liquidité = Titres échangés / Volume des ordres de vente
 : Progression de l'indice sectoriel : Stabilité de l'indice sectoriel : Recul de l'indice sectoriel

MARCHE DES OBLIGATIONS

Symbole	Titre	Valeur nominale	Cours Précédent	Cours du jour	Cours Référence	Séance de cotation Volume Valeur	Coupon couru	Coupon d'intérêt Période Montant net	Eché.	Type Amort
OBLIGATIONS D'ETAT										
EOM.01	ETAT DU MALI 6.20% 2016-2023	3 332	3 565	NC	3 565.24		163,00	A 206,58	23-mai-22	ACD
EOM.02	Etat du Mali 6.50% 2017-2024	6 000	6 000	NC	6 000		342,99	A 390,00	20-avr.-22	AC
EOM.03	ETAT DU MALI 6,50 % 2018-2025	8 000	8 000	NC	8 000		272,47	A 650,00	5-oct.-22	AC
EOM.04	ETAT DU MALI 6,50% 2019-2027	10 000	10 000	NC	10 000		423,84	A 650,00	12-juil.-22	AC
EOM.05	ETAT DU MALI 6,50% 2020-2028	10 000	9 900	NC	9 900		614,38	A 650,00	27-mars-22	ACD
EOM.06	ETAT DU MALI 6,50% 2020-2027	10 000	10 600	NC	10 600		172,74	A 650,00	30-nov.-22	AC
EOM.07	ETAT DU MALI 6.50% 2021-2031	10 000	10 600	NC	10 600		578,77	A 650,00	16-avr.-22	AC
EOS.05	ETAT SENEGAL 6.50% 2013-2023	10 000	10 000	NC	10 000		66,44	S 325,00	29-juil.-22	ACD
EOS.07	ETAT SENEGAL 6.30% 2015-2025	10 000	10 500	NC	10 500		176,05	S 312,41	25-mai-22	ACD
TPBF.O10	TPBF 6,50% 2020 - 2028	10 000	10 000	NC	10 000		301,66	S 325,00	20-mars-22	ACD
TPBF.O11	TPBF 6,50 % 2020-2028	10 000	10 000	NC	10 000		102,35	S 325,00	9-juil.-22	ACD
TPBF.O12	TPBF 6.50% 2021-2031	10 000	10 700	NC	10 700		292,68	S 325,00	25-mars-22	ACD
TPBF.O13	TPBF 6,50 % 2021 - 2031	10 000	10 500	NC	10 500		107,73	S 325,00	6-juil.-22	ACD
TPBF.O4	TPBF 6.50% 2017-2027	10 000	10 700	NC	10 700		62,33	S 322,33	31-juil.-22	ACD
TPBF.O5	TPBF 6,50% 2017-2024	10 000	10 700	NC	10 700		121,43	S 325,00	29-juin-22	ACD
TPBF.O6	TPBF 6.50% 2018-2025	10 000	10 700	10 700	10 700	70 005 715 103 500	149,84	S 324,11	22-juin-22	ACD
TPBF.O7	TPBF 6,50% 2018- 2025	10 000	10 000	NC	10 000		201,10	S 325,00	15-mai-22	AC
TPBF.O8	TPBF 6,50% 2019-2027	10 000	10 500	NC	10 500		215,48	S 322,33	6-mai-22	ACD
TPBF.O9	TPBF 6,50% 2019 - 2027	10 000	10 700	NC	10 700		267,86	S 325,00	8-avr.-22	ACD
TPBJ.O3	TPBJ 6,50% 2020-2028	10 000	10 000	NC	10 000		345,48	A 650,00	25-août-22	AC
TPCI.O16	TPCI 6.55% 2014-2022	10 000	9 800	NC	9 800		522,21	A 655,00	20-mai-22	ACD
TPCI.O17	TPCI 3% 2014-2024	10 000	10 000	NC	10 000		64,29	S 150,00	19-juin-22	ACD
TPCI.O19	TPCI 5.99% 2015-2025	10 000	10 000	NC	10 000		487,41	A 599,00	14-mai-22	ACD
TPCI.O20	TPCI 5.85% 2015-2022	10 000	10 000	NC	10 000		245,89	S 292,50	5-avr.-22	ACD
TPCI.O21	TPCI 6% 2016-2028	10 000	10 700	NC	10 700		547,40	A 600,00	8-avr.-22	ACD
TPCI.O22	TPCI 5.90% 2016 - 2026	10 000	10 000	NC	10 000		428,36	A 590,00	15-juin-22	ACD
TPCI.O23	TPCI 5.90% 2016-2026	10 000	10 215	NC	10 215		177,81	A 590,00	17-nov.-22	ACD
TPCI.O24	TPCI 6.25% 2017-2029	10 000	10 700	NC	10 700		271,29	S 312,50	31-mars-22	ACD
TPCI.O25	TPCI 5,95% 2017-2024 A	10 000	10 220	NC	10 220		219,04	S 297,50	24-avr.-22	ACD
TPCI.O26	TPCI 5,95% 2017-2024 B	10 000	10 050	NC	10 050		192,31	S 297,50	10-mai-22	ACD
TPCI.O27	TPCI 6% 2017-2025	10 000	10 250	NC	10 250		112,09	S 300,00	29-juin-22	ACD
TPCI.O28	TPCI 6% 2018 - 2026	10 000	10 700	NC	10 700		356,71	A 600,00	2-août-22	ACD
TPCI.O29	TPCI 6% 2018-2026	10 000	10 000	NC	10 000		228,49	A 600,00	19-oct.-22	ACD
TPCI.O30	TPCI 5,95% 2018-2025	8 000	8 216	NC	8 216		109,55	S 237,35	13-juin-22	ACD
TPCI.O31	TPCI 5,75% 2019 - 2026	10 000	10 230	NC	10 230		409,59	A 575,00	20-juin-22	ACD
TPCI.O32	TPCI 2,23% 2019-2026	10 000		NC			476,55	A 669,00	20-juin-22	ACD
TPCI.O33	TPCI 5.75% 2019-2026	10 000	10 700	NC	10 700		554,52	A 575,00	20-mars-22	ACD
TPCI.O34	TPCI 6% 2019-2029	10 000	10 000	NC	10 000		578,63	A 600,00	20-mars-22	ACD
TPCI.O35	TPCI 5,75% 2019 -2026	10 000	10 000	NC	10 000		376,51	A 575,00	11-juil.-22	ACD
TPCI.O36	TPCI 5,75% 2019- 2026	10 000	10 180	NC	10 180		311,92	A 575,00	21-août-22	ACD
TPCI.O37	TPCI 5,80% 2019-2026	10 000	10 290	NC	10 290		147,78	A 580,00	4-déc.-22	ACD
TPCI.O38	TPCI 5,75% 2019-2026	10 000	10 000	NC	10 000		146,51	A 575,00	4-déc.-22	ACD
TPCI.O39	TPCI 5,75% 2019 - 2026	10 000	10 700	NC	10 700		222,12	A 575,00	17-oct.-22	ACD
TPCI.O40	TPCI 5,75% 2019-2026	10 000	10 100	NC	10 100		88,22	A 575,00	10-janv.-23	ACD
TPCI.O41	TPCI 5,80% 2020-2027	10 000	10 700	NC	10 700		11,12	A 580,00	28-févr.-23	ACD
TPCI.O42	TPCI 5,90% 2020-2030	10 000	10 700	NC	10 700		11,32	A 590,00	28-févr.-23	ACD
TPCI.O43	TPCI 5,90% 2020 - 2030	10 000	10 500	NC	10 500		514,03	A 590,00	23-avr.-22	ACD
TPCI.O44	TPCI 5,80% 2020 - 2027	10 000	10 075	NC	10 075		505,32	A 580,00	23-avr.-22	ACD
TPCI.O45	TPCI 5,80% 2020 -2027	10 000	10 195	NC	10 195		419,51	A 580,00	16-juin-22	ACD
TPCI.O46	TPCI 5,90% 2020 - 2030	10 000	10 500	NC	10 500		426,74	A 590,00	16-juin-22	ACD
TPCI.O47	TPCI 5,80% 2020 - 2027	10 000	10 250	NC	10 250		419,51	A 580,00	16-juin-22	ACD
TPCI.O48	TPCI 5,80% 2020- 2027	10 000	10 000	NC	10 000		351,18	A 580,00	29-juil.-22	ACD
TPCI.O49	TPCI 5,90% 2020- 2030	10 000	10 085	NC	10 085		357,23	A 590,00	29-juil.-22	ACD
TPCI.O50	TPCI 5,90% 2020-2030	10 000	10 000	NC	10 000		308,74	A 590,00	28-août-22	ACD
TPCI.O51	TPCI 5,80% 2020-2027	10 000	10 150	NC	10 150		247,89	A 580,00	2-oct.-22	ACD
TPCI.O52	TPCI 5,90 % 2020-2030	10 000	10 500	NC	10 500		252,16	A 590,00	2-oct.-22	ACD
TPCI.O53	TPCI 5,80% 2020-2027	10 000	10 600	NC	10 600		206,58	A 580,00	28-oct.-22	ACD
TPCI.O54	TPCI 5,90% 2020-2030	10 000	10 300	NC	10 300		210,14	A 590,00	28-oct.-22	ACD
TPCI.O55	TPCI 5,80% 2020 -2027	10 000	10 500	NC	10 500		116,00	A 580,00	24-déc.-22	ACD
TPCI.O56	TPCI 5,90% 2020- 2030	10 000	10 700	NC	10 700		118,00	A 590,00	24-déc.-22	ACD

lundi 7 mars 2022

TPCI.057	TPCI 5,80% 2020-2027	10 000	10 000	NC	10 000	750,03	A	580,00	20-nov.-21	ACD
TPCI.058	TPCI 5,80% 2021-2028	10 000	10 500	NC	10 500	576,82	A	580,00	9-mars-22	ACD
TPCI.059	TPCI 5,90% 2021-2031	10 000	10 500	NC	10 500	586,77	A	590,00	9-mars-22	ACD
TPCI.060	TPCI 5,80% 2021-2028	10 000	10 000	NC	10 000	473,53	A	580,00	13-mai-22	ACD
TPCI.061	TPCI 5,90% 2021-2031	10 000	10 050	NC	10 050	481,70	A	590,00	13-mai-22	ACD
TPCI.062	TPCI 5,80 % 2021 -2028	10 000	10 700	NC	10 700	397,26	A	580,00	30-juin-22	ACD
TPCI.063	TPCI 5,90% 2021 -2031	10 000	10 000	NC	10 000	366,81	A	590,00	30-juin-22	ACD
TPCI.064	TPCI 5,80 % 2021 - 2028	10 000	10 180	NC	10 180	322,58	A	580,00	16-août-22	ACD
TPCI.065	TPCI 5,90% 2021-2031	10 000	10 500	NC	10 500	255,40	A	590,00	30-sept.-22	ACD
TPCI.066	TPCI 5,90% 2021-2031	10 000	10 150	NC	10 150	197,21	A	590,00	5-nov.-22	ACD
TPCI.067	TPCI 5,90 % 2021-2036	10 000	10 000	NC	10 000	130,93	A	590,00	16-déc.-22	ACD
TPNE.01	TRESOR PUBLIC DU NIGER 6,50% 2019-2026	10 000	10 700	NC	10 700	612,60	A	650,00	28-mars-22	ACD
TPNE.02	TRESOR PUBLIC DU NIGER 6,50% 2019 - 2026	10 000	10 700	NC	10 700	388,22	A	650,00	1-août-22	ACD
TPNE.03	TRESOR PUBLIC DU NIGER 6,5% 2020-2027	10 000	10 700	NC	10 700	390,00	A	650,00	31-juil.-22	ACD
TPNE.04	TRESOR PUBLIC DU NIGER 6,30% 2021-2031	10 000	10 600	NC	10 600	336,58	A	630,00	24-août-22	ACD
TOTAL						70 005		715 103 500		

OBLIGATIONS REGIONALES

BIDC.04	BIDC-EBID 6.10% 2017-2027	7 500	7 500	8 025	8 025	5	40 125	330,90	A	457,50	16-juin-22	ACD
BIDC.05	BIDC-EBID 6,40% 2019-2026	10 000	10 700	NC	10 700			95,47	S	320,00	12-juil.-22	ACD
BIDC.06	BIDC-EBID 6,50 % 2021-2028	10 000	10 500	NC	10 500			194,11	S	322,33	18-mai-22	ACD
CRRH.01	CRRH-UEMOA 6.10% 2012-2022	10 000	9 925	NC	9 925			37,07	S	305,00	13-août-22	AC
CRRH.02	CRRH-UEMOA 6.10% 2012-2024	10 000	10 000	NC	10 000			82,57	S	305,00	17-juil.-22	AC
CRRH.03	CRRH-UEMOA 6% 2013-2023	10 000	10 000	NC	10 000			217,58	S	300,00	26-avr.-22	AC
CRRH.04	CRRH-UEMOA 6% 2014-2024	10 000	9 975	NC	9 975			110,44	S	300,00	30-juin-22	AC
CRRH.05	CRRH-UEMOA 5.85% 2015-2025	10 000	10 000	NC	10 000			99,37	S	290,10	4-juil.-22	AC
CRRH.06	CRRH-UEMOA 5.85% 2016-2026	10 000	10 230	NC	10 230			101,81	S	292,50	3-juil.-22	ACD
CRRH.07	CRRH-UEMOA 5.95% 2017-2029	6 667	6 667	NC	6 667			120,53	S	198,33	17-mai-22	AC
CRRH.08	CRRH-UEMOA 5.95% 2018-2030	7 500	7 482	NC	7 482			93,17	S	223,13	21-juin-22	AC
CRRH.09	CRRH-UEMOA 6.05% 2018-2033	8 000	8 000	NC	8 000			101,05	S	242,00	21-juin-22	AC
TOTAL						5	40 125					

OBLIGATIONS PRIVEES

BHSN.01	DIASPORA BONDS BHS 6,25% 2019-	10 000	10 700	NC	10 700			95,89	S	309,93	10-juil.-22	ACD
FNSBC.01	FCTC NSIA BANQUE 7 % 2020-2025	7 222	7 222	NC	7 222.22			111,47	T	123,86	16-mars-22	ACD
FTIMC.01	FCTC TEYLIOM IMMO 7 % 2021-2028	10 000	10 000	NC	10 000			169,59	T	171,50	8-mars-22	ACD
ORGT.02	ORAGROUP SA 7,15% 2021-2028	10 000	10 500	NC	10 500			518,57	S	715,00	26-avr.-22	ACD
PADS.03	PAD 6,60% 2020-2027	10 000	10 200	NC	10 200			252,03	S	330,00	19-avr.-22	ACD
SNLC.01	SENELEC 6,50% 2018-2025	7 000	7 420	NC	7 420			202,36	S	227,50	27-mars-22	AC
SNTS.02	SONATEL 6,50% 2020-2027	10 000	10 700	NC	10 700			83,70	S	302,99	16-juil.-22	ACD
TOTAL						0	0					

SUKUK ET TITRES ASSIMILES

SUKCI.S2	SUKUK CI 5.75% 2016-2023	10 000	10 500	NC	10 500			289,10	S	289,10	7-mars-22	ACD
SUKSN.S2	SUKUK SN 6% 2016-2026	10 000	10 600	NC	10 600			66,67	S	301,67	26-juil.-22	ACD
SUKTG.S1	SUKUK TG 6.5% 2016-2026	10 000	10 500	NC	10 500			36,98	S	371,86	17-août-22	ACD
TOTAL						0	0					

TOTAL - Marché des obligations

70 010 715 143 625

Légende :
 (#) (*) Ex-Coupon couru (#)Cours de référence amorti / Coupon couru Ex-c (#)Ex-marge de profits
 Cours du jour: Ouv.: Ouverture Clôt.: Clôture Moy.: Moyen
 Type Amort Type d'Amortissement IF: In Fine AC: Amortissement Constant AD: Amortissement Dégressif ACD: Amortissement Constant Différé
 Période: Périodicité de paiement des coupons A: Annuelle S: Semestrielle T: Trimestrielle
 Eché.: Échéance de paiement des Intérêts
 Mentions: NC: Non Coté Ex-c: Ex-coupon ou Ex-droit SP: Suspendu

INFORMATIONS

OPERATIONS EN COURS

Emetteur	Opération
----------	-----------

AVIS

Entité	N°	Nature	Objet
BRVM	030-2022	Païement Intérêts et remboursement	Païement des intérêts semestriels et remboursement partiel du capital - SENELEC 6,50 % 2018-2025
BRVM	031-2022	Païement Intérêts et remboursement	Païement des intérêts semestriels et remboursement partiel du capital - TPCI 6,25 % 2017-2029
DC/BR	034 - 2022	Païement Intérêts et remboursement	Païement des intérêts semestriels et remboursement partiel du capital - TPCI 6,25 % 2017-2029

COMMUNIQUES

Emetteur	N°	Nature	Objet
----------	----	--------	-------

QUANTITES RESIDUELLES

MARCHE DES ACTIONS

Symbole	Titre	Quantité résiduelle à l'achat	Cours Achat / Vente			Quantité résiduelle à la vente	Cours de Référence
ABJC	SERVAIR ABIDJAN CI	652	1,620	/	1,695	303	1 695
BICC	BICI CI	22	5,950	/	6,000	552	6 000
BNBC	BERNABE CI	15	2,400	/	2,495	2 284	2 495
BOAB	BANK OF AFRICA BN	3 234	6,000	/	6,100	665	6 000
BOABF	BANK OF AFRICA BF	77	6,180	/	6,600	1 438	6 180
BOAC	BANK OF AFRICA CI	21	5,555	/	5,600	56	5 600
BOAM	BANK OF AFRICA ML	170	1,325	/	1,385	309	1 385
BOAN	BANK OF AFRICA NG	294	6,020	/	6,400	953	6 400
BOAS	BANK OF AFRICA SENEGAL	7 207	2,450	/	2,455	997	2 455
CABC	SICABLE CI	646	1,280	/	1,300	298	1 300
CBIBF	CORIS BANK INTERNATIONAL	99	10,750	/	10,780	5	10 700
CFAC	CFAO MOTORS CI	100	1,180	/	1,200	38 622	1 200
CIEC	CIE CI	1 323	2,165	/	2,200	13 000	2 200
ECOC	ECOBANK COTE D'IVOIRE	256	4,400	/	4,500	1 057	4 500
ETIT	ECOBANK TRANS. INCORP. TG			/	Marché	11 243 645	15
FTSC	FILTISAC CI			/	Marché	929	1 460
NEIC	NEI-CEDA CI	2	725	/	740	335	740
NSBC	NSIA BANQUE COTE D'IVOIRE	7	5,710	/	5,750	538	5 750
N TLC	NESTLE CI	3	5,650	/	5,700	387	5 700
ONTBF	ONATEL BF	7	4,700	/	4,750	43	4 750
ORGT	ORAGROUP TOGO	4	3,910	/	4,090	96	4 090
PALC	PALM CI	50	9,510	/	9,600	432	9 600
PRSC	TRACTAFRIC MOTORS CI	50	4,995	/	5,000	212	5 000
SAFC	SAFCA CI	800	1,305	/	1,395	235	1 395
SCRC	SUCRIVOIRE	8 520	1,015	/	1,050	597	1 050
SDCC	SOE CI	1 500	4,280	/	4,340	77	4 340
SDSC	BOLLORE	47	2,315	/			2 315
SEMC	CROWN SIEM CI	945	690	/	695	142	695
SGBC	SOCIETE GENERALE COTE D'IVOIRE	10 005	13,000	/	13,500	60	13 100
SHEC	VIVO ENERGY CI	2	920	/	930	1 152	930
SIBC	SOCIETE IVOIRIENNE DE BANQUE	100	4,230	/	4,245	45	4 235
SICC	SICOR CI	6	5,100	/			5 000
SIVC	AIR LIQUIDE CI			/	Marché	3 339	855
SLBC	SOLIBRA CI	6	158,000	/	166,990	1	165 000
SMBC	SMB CI	765	7,310	/	7,400	4 648	7 310
SNTS	SONATEL SN	3	15,575	/	15,900	534	15 900
SOGC	SOGB CI	182	5,485	/	5,495	37	5 490
SPHC	SAPH CI	4	5,015	/	5,195	9	5 195
STAC	SETAO CI	5	1,600	/	1,640	200	1 640
STBC	SITAB CI	700	5,700	/	5,850	96	5 850
SVOC	MOVIS CI			/			2 395
TTLC	TOTAL CI	50	2,230	/	2,245	4 073	2 245
TTLS	TOTAL SN	2 840	2,300	/	2,315	170	2 315
TTRC	TRITURAF CI-Ste en Liquidation			/			490
UNLC	UNILEVER CI	24	4,850	/			4 850
UNXC	UNIWAX CI	152	2,045	/	2,075	195	2 085

QUANTITES RESIDUELLES

MARCHE DES DROITS

Symbole	Titre	Quantité résiduelle à l'achat	Cours Achat / Vente	Quantité résiduelle à la vente	Cours de Référence
---------	-------	-------------------------------	---------------------	--------------------------------	--------------------

TROISIEME COMPARTIMENT - BRVM PETITES CAPITALISATIONS

Symbole	Titre	Quantité résiduelle à l'achat	Cours Achat / Vente	Quantité résiduelle à la vente	Cours de Référence
---------	-------	-------------------------------	---------------------	--------------------------------	--------------------

QUANTITES RESIDUELLES

MARCHE DES OBLIGATIONS

Symbole	Titre	Quantité résiduelle à l'achat	Cours Achat / Vente	Quantité résiduelle à la vente	Cours de Référence
BHSN.01	DIASPORA BONDS BHS 6,25% 2019-		/		10 700
FNSBC.01	FCTC NSIA BANQUE 7 % 2020-2025	28	7,222.22 /		7 222
FTIMC.01	FCTC TEYLIOM IMMO 7 % 2021-2028		/		10 000
ORGT.02	ORAGROUP SA 7,15% 2021-2028		/		10 500
PADS.03	PAD 6,60% 2020-2027		/		10 200
SNLC.01	SENELEC 6,50% 2018-2025		/ 7,420	500	7 420
SNTS.02	SONATEL 6,50% 2020-2027		/		10 700
EOM.01	ETAT DU MALI 6.20% 2016-2023		/ 3,332	31	3 565
EOM.02	Etat du Mali 6.50% 2017-2024		/		6 000
EOM.03	ETAT DU MALI 6,50 % 2018-2025		/		8 000
EOM.04	ETAT DU MALI 6,50% 2019-2027		/		10 000
EOM.05	ETAT DU MALI 6,50% 2020-2028		/		9 900
EOM.06	ETAT DU MALI 6,50% 2020-2027		/ 10,600	1 960	10 600
TPNE.02	TRESOR PUBLIC DU NIGER 6,50% 2019 - 2026		/ 10,700	4 969	10 700
TPNE.03	TRESOR PUBLIC DU NIGER 6,5% 2020-2027		/ 10,700	4 990	10 700
TPNE.04	TRESOR PUBLIC DU NIGER 6,30% 2021-2031		/ 10,600	2 375	10 600
TPCI.063	TPCI 5,90% 2021 -2031		/		10 000
TPCI.064	TPCI 5,80 % 2021 - 2028		/		10 180
TPCI.065	TPCI 5,90% 2021-2031		/		10 500
TPCI.066	TPCI 5,90% 2021-2031		/		10 150
TPCI.067	TPCI 5,90 % 2021-2036		/		10 000
TPNE.01	TRESOR PUBLIC DU NIGER 6,50% 2019-2026		/ 10,700	1 989	10 700
TPCI.057	TPCI 5,80% 2020-2027		/		10 000
TPCI.058	TPCI 5,80% 2021-2028		/		10 500
TPCI.059	TPCI 5,90% 2021-2031		/		10 500
TPCI.060	TPCI 5,80% 2021-2028		/		10 000
TPCI.061	TPCI 5,90% 2021-2031		/		10 050
TPCI.062	TPCI 5,80 % 2021 -2028		/ 10,700	2 490	10 700
TPCI.051	TPCI 5,80% 2020-2027		/ 10,500	250	10 150
TPCI.052	TPCI 5,90 % 2020-2030		/ 10,700	5 000	10 500
TPCI.053	TPCI 5,80% 2020-2027		/		10 600
TPCI.054	TPCI 5,90% 2020-2030		/		10 300
TPCI.055	TPCI 5,80% 2020 -2027		/ 10,500	1 890	10 500
TPCI.056	TPCI 5,90% 2020- 2030		/ 10,700	4 800	10 700
TPCI.045	TPCI 5,80% 2020 -2027		/		10 195
TPCI.046	TPCI 5,90% 2020 - 2030		/		10 500
TPCI.047	TPCI 5,80% 2020 - 2027		/		10 250
TPCI.048	TPCI 5,80% 2020- 2027		/		10 000
TPCI.049	TPCI 5,90% 2020- 2030		/		10 085
TPCI.050	TPCI 5,90% 2020-2030		/		10 000
TPCI.039	TPCI 5,75% 2019 - 2026		/		10 700
TPCI.040	TPCI 5,75% 2019-2026		/		10 100
TPCI.041	TPCI 5,80% 2020-2027		/ 10,700	4 995	10 700
TPCI.042	TPCI 5,90% 2020-2030		/		10 700
TPCI.043	TPCI 5,90% 2020 - 2030		/ 10,500	1 950	10 500
TPCI.044	TPCI 5,80% 2020 - 2027		/		10 075
TPCI.033	TPCI 5.75% 2019-2026		/ 10,700	8 990	10 700
TPCI.034	TPCI 6% 2019-2029	2	10,000 /		10 000
TPCI.035	TPCI 5,75% 2019 -2026		/ 10,000	2	10 000

lundi 7 mars 2022

TPCI.036	TPCI 5,75% 2019- 2026	/			10 180
TPCI.037	TPCI 5,80% 2019-2026	/			10 290
TPCI.038	TPCI 5,75% 2019-2026	/			10 000
TPCI.027	TPCI 6% 2017-2025	/			10 250
TPCI.028	TPCI 6% 2018 - 2026	/			10 700
TPCI.029	TPCI 6% 2018-2026	/			10 000
TPCI.030	TPCI 5,95% 2018-2025	/			8 216
TPCI.031	TPCI 5,75% 2019 - 2026	/			10 230
TPCI.032	TPCI 2,23% 2019-2026	/			10 000
TPCI.021	TPCI 6% 2016-2028	/	10,000	59	10 700
TPCI.022	TPCI 5.90% 2016 - 2026	/			10 000
TPCI.023	TPCI 5.90% 2016-2026	/			10 215
TPCI.024	TPCI 6.25% 2017-2029	/			10 700
TPCI.025	TPCI 5,95% 2017-2024 A	/			10 220
TPCI.026	TPCI 5,95% 2017-2024 B	/			10 050
TPBF.09	TPBF 6,50% 2019 - 2027	/			10 700
TPBJ.03	TPBJ 6,50% 2020-2028	/			10 000
TPCI.016	TPCI 6.55% 2014-2022	/			9 800
TPCI.017	TPCI 3% 2014-2024	/			10 000
TPCI.019	TPCI 5.99% 2015-2025	/			10 000
TPCI.020	TPCI 5.85% 2015-2022	/			10 000
TPBF.013	TPBF 6,50 % 2021 - 2031	/	10,500	1	10 500
TPBF.04	TPBF 6.50% 2017-2027	/			10 700
TPBF.05	TPBF 6,50% 2017-2024	/			10 700
TPBF.06	TPBF 6.50% 2018-2025	/	10,700	5	10 700
TPBF.07	TPBF 6,50% 2018- 2025	/			10 000
TPBF.08	TPBF 6,50% 2019-2027	/	10,500	50	10 500
EOM.07	ETAT DU MALI 6.50% 2021-2031	/	10,000	102	10 600
EOS.05	ETAT SENEGAL 6.50% 2013-2023	/			10 000
EOS.07	ETAT SENEGAL 6.30% 2015-2025	/	10,500	4	10 500
TPBF.010	TPBF 6,50% 2020 - 2028	/			10 000
TPBF.011	TPBF 6,50 % 2020-2028	/			10 000
TPBF.012	TPBF 6.50% 2021-2031	/			10 700
BIDC.04	BIDC-EBID 6.10% 2017-2027	/	8,025	5	8 025
BIDC.05	BIDC-EBID 6,40% 2019-2026	/	10,700	3 989	10 700
BIDC.06	BIDC-EBID 6,50 % 2021-2028	/	10,500	1 973	10 500
CRRH.01	CRRH-UEMOA 6.10% 2012-2022	/			9 925
CRRH.02	CRRH-UEMOA 6.10% 2012-2024	/			10 000
CRRH.03	CRRH-UEMOA 6% 2013-2023	/			10 000
CRRH.04	CRRH-UEMOA 6% 2014-2024	/			9 975
CRRH.05	CRRH-UEMOA 5.85% 2015-2025	/			10 000
CRRH.06	CRRH-UEMOA 5.85% 2016-2026	/			10 230
CRRH.07	CRRH-UEMOA 5.95% 2017-2029	/	6,667	22	6 667
CRRH.08	CRRH-UEMOA 5.95% 2018-2030	/			7 482
CRRH.09	CRRH-UEMOA 6.05% 2018-2033	/			8 000

SUKUK ET TITRES ASSIMILES

Symbole	Titre	Quantité résiduelle à l'achat	Cours Achat / Vente	Quantité résiduelle à la vente	Cours de Référence
SUKCI.S2	SUKUK CI 5.75% 2016-2023	/			10 500
SUKSN.S2	SUKUK SN 6% 2016-2026	/			10 600
SUKTG.S1	SUKUK TG 6.5% 2016-2026	/			10 500

CALENDRIER DES ASSEMBLEES GENERALES

ANNEE : 2022

Société	Nature	Date	Heure	Lieu
---------	--------	------	-------	------

BULLETIN OFFICIEL

OPCVM: FONDS COMMUNS DE PLACEMENT ET SOCIÉTÉS D'INVESTISSEMENT A CAPITAL VARIABLE



lundi 7 mars 2022

Sociétés de gestion	Dépositaire	OPCVM	Catégorie	Origine	Valeur Liquidative						
					Précédente		Actuelle		Variation		
					Valeur	Date	Valeur	Date	Origine	Encadrement	
QUOTIDIENNES											
AFRICABOURSE ASSET MANAGEMENT	AFRICABOURSE SA	FCP AAM CAPITAL SUR	OCT	5 000	7 712,10	03/03/2022	7 712,96	04/03/2022	10/10/2012	54,26%	0,01%
		FCP AAM EPARGNE CROISSANCE	D	5 000	7 724,06	03/03/2022	7 684,72	04/03/2022	19/11/2012	53,69%	-0,51%
		FCP AAM OBLIGATIS	OMLT	5 000	8 270,65	03/03/2022	8 271,76	04/03/2022	12/09/2012	65,44%	0,01%
AFRICAM SA	SBIF	FCP AAM EPARGNE ACTION	A	5 000	5 593,84	03/03/2022	5 532,22	04/03/2022	16/01/2017	10,64%	-1,10%
		FCP EXPANSIO	D	5 000	9 439,25	03/03/2022	9 416,99	04/03/2022	01/01/2013	88,34%	-0,24%
		FCP SECURITAS	OMLT	5 000	7 027,59	03/03/2022	7 027,05	04/03/2022	01/01/2013	40,54%	-0,01%
AFRICAIN DE GESTION D'ACTIFS	SGI AGI	FCP VALORIS	A	5 000	8 300,59	03/03/2022	8 244,83	04/03/2022	01/01/2013	64,90%	-0,67%
		FCP CAPITAL PLUS	D	1 000	1 267,33	03/03/2022	1 262,93	04/03/2022	11/03/2019	26,29%	-0,35%
		FCP CONFORT PLUS	OMLT	1000	1 198,61	03/03/2022	1 197,98	04/03/2022	11/03/2019	19,80%	-0,053%
ATLANTIC ASSET MANAGEMENT	ATLANTIQUE FINANCE	FCP ATLANTIQUE CROISSANCE	D	5 000	5 069,35	03/03/2022	ND	ND	30/05/2015	-	-
		FCP ATLANTIQUE LIQUIDITE	OCT	5 000	5 684,42	03/03/2022	ND	ND	12/07/2019	-	-
		FCP ATLANTIQUE ACTIONS	A	5 000	6 890,84	03/03/2022	ND	ND	25/10/2019	-	-
		FCP ATLANTIQUE SERENITE	OMLT	5 000	5 779,90	03/03/2022	ND	ND	12/07/2019	-	-
		FCP ATLANTIQUE HORIZON	D	5 000	6 659,08	03/03/2022	ND	ND	25/10/2019	-	-
		FCP ATLANTIQUE SECURITE	OMLT	5 000	6 111,99	03/03/2022	ND	ND	30/05/2015	-	-
BNI GESTION	BNI FINANCES	FCP CAPITAL CROISSANCE	D	10 000	ND	24/02/2022	ND	25/02/2022	ND	-	-
		OBLIG SECURITE	OMLT	10 000	9 405,56	25/02/2022	ND	25/02/2022	06/06/2014	-	-
BOA ASSET MANAGEMENT	BOA CAPITAL SECURITIES	FCP DYNAMIC SAVINGS	A	5 000	7 201,76	28/02/2022	ND	25/02/2022	ND	Feb. 2010	-
		FCP Emergence	D	5 000	7 201,76	28/02/2022	ND	25/02/2022	ND	Dec. 2013	-
BRM ASSET MANAGEMENT	BRM	FCP Tresor Monna	OCT	25 000 000	35 193 930,64	28/02/2022	ND	ND	ND	-	-
		FCP "BRM DYNAMIQUE"	D	10 000	12 932,13	08/09/2014	ND	ND	12/03/2009	-	-
CGF GESTION	CGF BOURSE	FCP "BRM OBLIGATAIRE"	D	10 000	12 057,50	17/10/2014	ND	ND	12/03/2009	-	-
		FCP ACTIONS PHARMACIE	D	1000	973,57	03/03/2022	973,17	04/03/2022	25/07/14	-2,68%	-0,04%
		FCP AL BARAKA	A	1000	1 136,33	03/03/2022	1 137,24	04/03/2022	01/03/17	13,72%	0,08%
		FCP AL BARAKA 2	D	1000	1 157,71	03/03/2022	1 157,82	04/03/2022	25/01/18	15,78%	0,01%
		FCP ASSUR SENEGAL	D	1000000	1 197 393,74	03/03/2022	1 196 498,25	04/03/2022	06/07/14	19,65%	-0,07%
		FCP PLACEMENT AVANTAGE	D	1000	1 528,38	03/03/2022	1 528,58	04/03/2022	29/03/13	52,86%	-0,01%
		FCP PLACEMENT CROISSANCE	A	1000	1 353,42	03/03/2022	1 350,20	04/03/2022	29/03/13	35,02%	-0,24%
		FCP POSTEFINANCES HORIZON	D	1000	1 886,42	03/03/2022	1 885,88	04/03/2022	27/06/09	88,55%	-0,04%
		FCP PLACEMENT QUIETUDE	OMLT	1000	1 511,95	03/03/2022	1 512,41	04/03/2022	29/03/13	51,24%	0,03%
		FCP LIQUIDITE OPTIMUM	OMLT	10000	11 852,93	03/03/2022	11 856,96	04/03/2022	01/10/17	18,57%	0,034%
		FCP BNDE VALEURS	A	1000	1 170,92	03/03/2022	1 169,94	04/03/2022	02/09/16	16,99%	-0,007%
CORIS ASSET MANAGEMENT	CORIS BOURSE	FCP CORIS ACTIONS	A	5 000	7 278,34	03/03/2022	7 292,68	04/03/2022	11/11/2014	45,85%	0,20%
		FCP ASSURANCES	OCT	5 000	5 293,66	03/03/2022	5 294,05	04/03/2022	22/11/2019	5,88%	0,01%
		FCP CORIS PERFORMANCE	D	5 000	7 520,46	03/03/2022	7 546,32	04/03/2022	11/11/2014	50,93%	0,34%
NSIA AM	UBA CI	NSIA FONDIS DIVERSIFIE	D	5 000	5 622,97	03/03/2022	5 616,97	04/03/2022	03/12/2018	12,46%	-0,11%
		AURORE OPPORTUNITES	A	5 000	6 002,50	03/03/2022	5 972,44	04/03/2022	08/03/2019	19,45%	-0,50%
OAM S.A	SGI TOGO	FCP-1 OPTI PLACEMENT	A	5 000	20 220,59	25/02/2022	ND	ND	01/02/2002	-	-
		FCP-2 OPTI REVENU	OMLT	5 000	7 957,75	25/02/2022	ND	ND	01/02/2002	-	-
		FCP-3 OPTI CAPITAL	D	5 000	18 810,75	25/02/2022	ND	ND	24/01/2003	-	-
SOGESPAR	SOGEBOURSE	FCP SOGEAVENIR	D	500	1 797,00	03/03/2022	1 792,00	04/03/2022	01/10/2002	258,40%	-0,28%
		FCP SOGEDEFI	D	4 888	4 238,00	03/03/2022	4 221,00	04/03/2022	23/12/2014	-13,65%	-0,40%
		FCP SOGEDYNAMIQUE	A	4 888	4 397,00	03/03/2022	4 379,00	04/03/2022	23/12/2014	-10,41%	-0,41%
		FCP SOGELIQUID	H	10 000 000	10 761 264,00	03/03/2022	10 762 528,00	04/03/2022	16/06/2020	7,63%	0,01%
		FCP SOGEPRIVILLEGE	D	4 888	4 254,00	03/03/2022	4 242,00	04/03/2022	23/12/2014	-13,22%	-0,28%
		FCP SOGESECURITE	OMLT	4 888	5 222,00	03/03/2022	5 223,00	04/03/2022	23/12/2014	6,85%	0,02%
		FCP SOGEVALOR	A	1 000	3 702,00	03/03/2022	3 686,00	04/03/2022	04/06/2002	268,60%	-0,43%
		FCP SOAGA EPARGNE ACTIVE	D	10 000	11 093,50	03/03/2022	10 991,82	04/03/2022	28/10/2016	9,92%	-0,92%
		SICAV Abdou DIOUF	D	10 000 000	15 406 649,95	03/03/2022	15 315 555,66	04/03/2022	01/12/2003	53,16%	-0,59%
SAPHIR ASSET MANAGEMENT	SGI BENIN	FCP SOAGA EPARGNE ACTIONS	A	5 000	8 868,55	03/03/2022	8 767,40	04/03/2022	11/03/2020	75,35%	-1,14%
		FCP SOAGA EPARGNE SERENITE	OMLT	10 000	13 737,67	03/03/2022	13 739,29	04/03/2022	28/10/2016	37,39%	0,01%
		FCP SAPHIR DYNAMIQUE	D	5 000	5 784,44	03/03/2022	5 764,10	04/03/2022	28/08/2017	15,28%	-0,35%
SGO MALI FINANCES	SGI MALI SA	FCP SAPHIR QUIETUDE	OMLT	5 000	6 327,99	03/03/2022	6 328,61	04/03/2022	28/08/2017	26,57%	0,01%
		FCP NYESIGUI	D	10 000	11 739,11	24/02/2022	ND	ND	01/07/2018	-	-
HEBDOMADAIRES											
BNI GESTION	BNI FINANCES	FCP INITIATIVES SOLIDARITE	D	5 000	4 170,58	31/12/2021	4 766,28	18/02/2022	22/05/2013	-4,67%	14,28%
		FCPE SODEFOR	D	2 500	5 972,42	31/12/2021	6 879,08	18/02/2022	18/12/2009	175,16%	15,18%
PhoenixAfrica Asset Management	Phoenix Capital Management	FCP PAM ACTIONS	D	10 000	10 631,10	12/08/2021	10 765,75	19/08/2021	13/12/2017	7,66%	1,27%
		FCP PAM DIVERSIFIE EQUILIBRE	D	10 000	11 764,03	12/08/2021	11 844,04	19/08/2021	13/12/2017	18,44%	0,68%
		FCP PAM DIVERSIFIE OBLIGATIONS	D	10 000	12 086,52	12/08/2021	12 097,52	19/08/2021	13/12/2017	20,98%	0,09%
BOA ASSET MANAGEMENT	BOA CAPITAL SECURITIES	FCP Global Investors	D	25 000	29 183,74	18/02/2022	29 635,21	25/02/2022	Dec. 2012	18,54%	1,55%
		FCP Boa Obligations	OMLT	10 000	11 943,08	18/02/2022	11 954,69	25/02/2022	Mars. 2017	19,55%	0,10%
		FCP Boa Actions	A	10 000	11 517,91	18/02/2022	11 781,59	25/02/2022	Juil. 2017	17,82%	2,29%
		FCP Boa Rendement	OMLT	25 000 000	32 278 948,97	18/02/2022	32 301 579,26	25/02/2022	Dec. 2017	29,21%	0,07%
NSIA AM	UBA CI	EVOLUTIS	D	5 000	4 372,39	25/02/2022	4 354,80	04/03/2022	16/12/2019	-12,90%	-0,40%
		FCP "SDE"	D	1 000	2 083,36	05/09/2014	ND	ND	14/03/2011	-	-
BRM ASSET MANAGEMENT	CGF BOURSE	FCPCR SONATEL	D	1 000	6 628,74	25/02/2022	6 826,14	04/03/2022	19/02/2004	582,61%	2,98%
		FCP FORCE PAD	D	1 000	1 575,50	24/03/2021	1 579,12	31/03/2021	16/02/2014	57,55%	2,23%
		FCPE SINI GNESIGUI	D	1 000	1 469,88	23/02/2022	1 471,51	02/03/2022	25/02/2014	47,15%	0,11%
		FCP EXPAT	OMLT	1 000	1 122,23	24/02/2022	1 122,44	03/03/2022	20/03/2019	12,24%	0,02%
		FCP CAPITAL RETRAITE	D	1 000	1 138,97	23/02/2022	1 138,97	02/03/2022	20/03/2019	13,90%	0,28%
		FCP RENTE PERPETUELLE	D	1 000	1 099,05	23/02/2022	1 098,41	02/03/2022	20/03/2019	9,84%	-0,06%
		FCP WALO	A	1 000	1 087,42	22/03/2021	1 091,92	29/03/2021	26/03/2019	9,19%	0,41%
		FCP DJOLOF	OMLT	1 000	1 130,51	22/02/2022	1 143,89	01/03/2022	26/03/2019	14,39%	1,18%
		FCP DIASPORA	D	1 000	1 122,97	22/02/2022	1 122,51	01/03/2022	19/03/2019	12,25%	-0,04%
		FCP IFC BOAD	OMLT	100 000	116 317,24	19/03/2021	116 613,22	26/03/2021	01/01/2018	16,61%	0,21%
		FCPE DP WORLD DAKAR	D	1 000	1 209,98	22/02/2022	1 209,86	01/03/2022	04/10/2016	20,99%	-0,01%
EDC Asset Management	EDC Investment Corporat	FCP ECOBANK UEMOA DIVERSIFIE	D	5 000	7 313,00	16/02/2022	7 383,00	23/02/2022	19/09/2007	47,66%	0,96%
		FCP ECOBANK UEMOA OBLIGATAIRE	OMLT	20 000 000	21 697 885,00	16/02/2022	21 675 039,00	23/02/2022	01/01/2018	59,03%	-0,11%
		FCP ECOBANK UEMOA RENDEMENT	OMLT	1 000 000	1 570 552,00	16/02/2022	1 579 390,00	23/02/2022	10/10/2007	57,94%	0,56%
		FCP ECOBANK ACTIONS UEMOA	A	5 000	3 639,00	16/02/2022	3 733,00	23/02/2022	20/04/2016	-25,34%	2,58%
BRIDGE ASSET MANAGEMENT	BRIDGE SECURITIES	FCP BRIDGE CONFORT	OMLT	5 000	5 601,00	24/12/2021	5 608,00	31/12/2021	01/10/2019	12,16%	0,12%
BRIDGE ASSET MANAGEMENT	BRIDGE SECURITIES	FCP BRIDGE PROSPERITE	D	5 000	5 258,00	24/12/2021	5 252,00	31/12/2021	13/03/2018	5,04%	-0,11%
BRIDGE ASSET MANAGEMENT	BRIDGE SECURITIES	FCP BRIDGE INSTITUTIONNEL	D	25 000 000	26 735 790,00	24/12/2021	26 736 782,00	31/12/2021	02/11/2017	6,95%	0,00%
SGO MALI FINANCES	SGI MALI SA	FCPE ORANGE MALI	D	10 000	27 228,84	16/02/2022	27 092,34	23/02/2022	03/09/2012	170,92%	-0,50%
		FCP TOUNKARANKE	OMLT	100 000	109 842,70	16/02/2022	109 496,96	16/02/2022	01/07/2018	9,497%	-0,315%
ATTIJARI ASSET MANAGEMENT	SGI AFRICAINE DE BOURSE	ATTIJARI OBLIG	OMLT	10000	12746,3	25/02/2022	12753,67	04/03/2022	13/07/2012		

L'actualité de la BRVM sur nos plateformes digitales

Infos BRVM

Pour recevoir les informations boursières par SMS, souscrivez :



Côte d'Ivoire : *430#
Bénin : *430*15#



Côte d'Ivoire : #139#
Burkina Faso : *310#



Côte d'Ivoire : *431#
Niger : *512*9#
Togo : *310#

Site web

www.brvm.org

Application Mobile

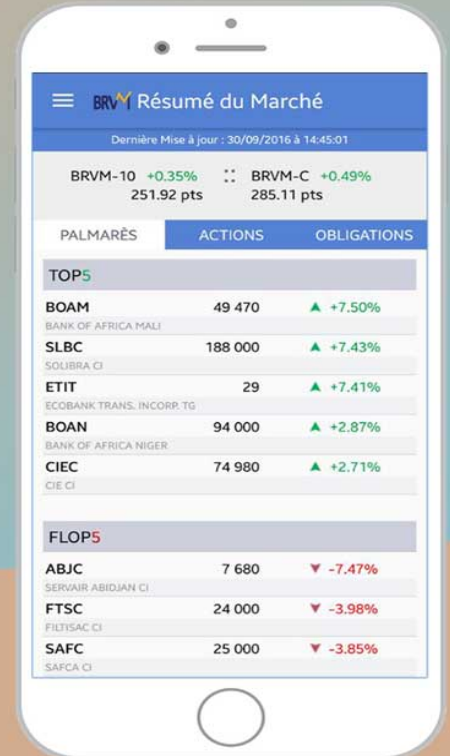

Disponible sur
 Google play

Disponible sur
 App Store



Nous suivre sur :

