

<b>BRVM 10</b>	<b>164,20</b>
<b>Variation Jour</b>	<b>-1,60 %</b>
<b>Variation annuelle</b>	<b>6,96 %</b>



# BULLETIN OFFICIEL DE LA COTE

N° 45

vendredi 4 mars 2022

Site : www.brvm.org

<b>BRVM Composite</b>	<b>215,70</b>
<b>Variation Jour</b>	<b>-0,82 %</b>
<b>Variation annuelle</b>	<b>6,63 %</b>

Evolution des indices

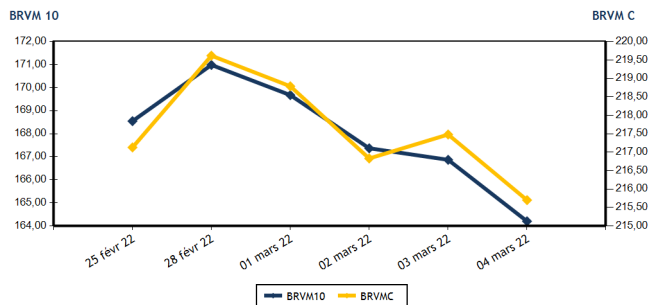

Volumes et valeurs transigés

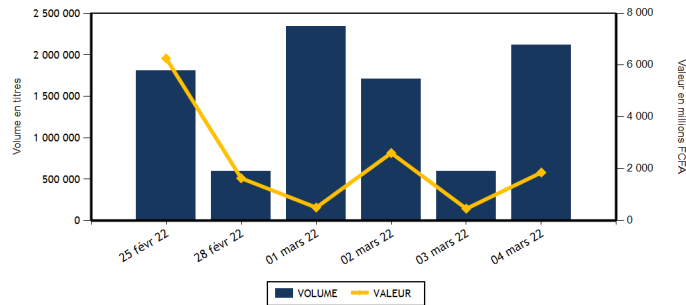

Actions	Niveau	Evol. Jour
Capitalisation boursière (FCFA)(Actions & Droits)	6 493 063 632 497	-0,82 %
Volume échangé (Actions & Droits)	2 054 787	245,43 %
Valeur transigée (FCFA) (Actions & Droits)	1 272 592 863	184,54 %
Nombre de titres transigés	42	-2,33 %
Nombre de titres en hausse	13	-45,83 %
Nombre de titres en baisse	18	100,00 %
Nombre de titres inchangés	11	10,00 %

Obligations	Niveau	Evol. Jour
Capitalisation boursière (FCFA)	7 530 524 121 432	0,00 %
Volume échangé	61 634	3 695,20 %
Valeur transigée (FCFA)	584 582 341	3 569,20 %
Nombre de titres transigés	3	-66,67 %
Nombre de titres en hausse	0	-100,00 %
Nombre de titres en baisse	0	-100,00 %
Nombre de titres inchangés	3	-40,00 %

**PLUS FORTES HAUSSES**

Titres	Cours	Evol. Jour	Evol. annuelle
CORIS BANK INTERNATIONAL (CBIBF)	10 750	7,45 %	2,38 %
SETAO CI (STAC)	1 530	7,37 %	109,59 %
SAFCA CI (SAFC)	1 300	7,00 %	52,94 %
AIR LIQUIDE CI (SIVC)	920	6,98 %	2,79 %
SERVAIR ABIDJAN CI (ABJC)	1 675	3,40 %	-4,29 %

**PLUS FORTES BAISES**

Titres	Cours	Evol. Jour	Evol. annuelle
SICOR CI (SICC)	5 000	-7,41 %	-2,34 %
BOLLORE (SDSC)	2 155	-7,11 %	-16,15 %
ECOBANK TRANS. INCORP. TG (ETIT)	16	-5,88 %	-11,11 %
ORAGROUP TOGO (ORGT)	3 910	-5,56 %	-6,68 %
BANK OF AFRICA NG (BOAN)	6 065	-3,73 %	18,92 %

**INDICES SECTORIELS**

Base = 100 au 14 juin 1999	Nombre de sociétés	Valeur	Evol. Jour	Evol. annuelle	Volume	Valeur	PER moyen
BRVM - INDUSTRIE	12	116,01	-0,91 %	5,36 %	12 199	45 208 535	22,75
BRVM - SERVICES PUBLICS	4	515,96	-0,90 %	14,95 %	78 334	902 225 210	8,33
BRVM - FINANCES	15	77,85	-0,79 %	0,93 %	1 886 615	145 389 603	13,72
BRVM - TRANSPORT	2	523,08	-7,00 %	-15,92 %	145	320 300	8,72
BRVM - AGRICULTURE	5	278,44	0,55 %	14,44 %	8 455	62 134 400	18,09
BRVM - DISTRIBUTION	7	431,10	-0,46 %	5,81 %	63 037	108 131 755	28,38
BRVM - AUTRES SECTEURS	1	1 887,84	7,37 %	109,59 %	6 002	9 183 060	8,86
BRVM - PETITES CAPITALISATIONS	-	-	-	-	-	-	-

Indicateurs	1er et 2è Comp.	BRVM PC
PER moyen du marché	13,37	
Taux de rendement moyen du marché	5,47	
Taux de rentabilité moyen du marché	5,85	
Nombre de sociétés cotées	46	
Nombre de lignes obligataires	97	
Volume moyen annuel par séance	1 635 144,00	
Valeur moyenne annuelle par séance	1 622 118 920,60	

Indicateurs	1er et 2è Comp.	BRVM PC
Ratio moyen de liquidité	14,38	
Ratio moyen de satisfaction	91,26	
Ratio moyen de tendance	634,50	
Ratio moyen de couverture	15,76	
Taux de rotation moyen du marché	0,19	
Prime de risque du marché	1,58	
Nombre de SGI participantes	28	

**Définitions**

Volume moyen annuel par séance = Valeur annuelle échangée / nombre de séances  
 Valeur moyenne annuelle par séance = Valeur annuelle échangée / nombre de séances  
 Ratio moyen de liquidité = Moyenne des ratios de liquidité (Titres échangés / Volume des ordres de vente)  
 Ratio moyen de satisfaction = Moyenne des ratios de satisfaction (Titres échangés / Volume des ordres d'achat)  
 Ratio moyen de tendance = Moyenne des ratios de tendance (Volume des ordres d'achat / Volume des ordres de vente)  
 Ratio moyen de couverture = Moyenne des ratios de couverture (Volume des ordres de vente / Volume des ordres d'achat)

Taux moyen de rotation = moyenne des taux de rotation des actions cotées (volume transigé / capi flottante)  
 PER moyen du marché = moyenne des PER des actions cotées ayant un PER positif  
 Taux de rendement moyen = moyenne des taux de rendement des actions cotées ayant distribué un dividende  
 Taux de rentabilité moyen = moyenne des taux de rentabilité des actions cotées  
 Prime de risque du marché = (1 / le PER moyen du marché) - le taux de référence actuel des emprunts d'Etat



MARCHE DES ACTIONS

Symbole	Titre	Cours Précédent	Cours du jour		Variation jour	Séance de cotation		Cours Référence	Variation de l'année précédente	Dernier dividende payé		Rdt. Net	PER
			Ouv.	Clôt.		Volume	Valeur			Montant net	Date		
<b>SECTEUR - INDUSTRIE</b>		<b>116,01</b>	<b>points</b>		<b>↓</b>	<b>-0,91 %</b>							
CABC	SICABLE CI	1 315	1 300	1 280	-2,66 %	192	247 760	1 280	26,11 %	133,00	2-août-21	10,39 %	6,50
FTSC	FILTISAC CI	1 580	1 580	1 575	-0,32 %	131	206 585	1 575	-6,25 %	235,00	30-juil.-21	14,92 %	6,25
NEIC	NEI-CEDA CI	760	775	760	0,00 %	1 854	1 418 720	760	21,60 %	9,00	28-juin-01		12,12
NTLC	NESTLE CI	5 800	5 800	5 800	0,00 %	188	1 090 400	5 800	25,95 %	363,67	30-juil.-21	6,27 %	6,12
SEMC	CROWN SIEM CI	690	NC	NC	0,00 %			690	-9,80 %	14,40	28-déc.-21	2,09 %	23,60
SIVC	AIR LIQUIDE CI	860	865	920	6,98 %	3 967	3 599 265	920	2,79 %	63,00	29-sept.-17		
SLBC	SOLIBRA CI	167 000	165 000	165 000	-1,20 %	70	11 550 000	165 000	5,77 %	2 736,00	3-août-21	1,66 %	15,50
SMBC	SMB CI	7 400	7 400	7 400	0,00 %	2 035	15 058 995	7 400	7,25 %	810,00	15-juil.-21	10,95 %	6,14
STBC	SITAB CI	5 800	5 800	5 605	-3,36 %	1 168	6 655 090	5 605	-9,30 %	436,12	2-juil.-21	7,78 %	11,78
TTRC	TRITURAF CI-Ste en Liquidation	490	SP	SP	0,00 %			490	0,00 %	1 440,00	19-juil.-02		
UNLC	UNILEVER CI	4 850	NC	NC	0,00 %			4 850	-0,82 %	1 233,00	9-juil.-12		
UNXC	UNIWAX CI	2 080	2 050	2 080	0,00 %	2 594	5 381 720	2 080	4,00 %	18,00	16-juil.-21	0,87 %	116,72
<b>TOTAL</b>						<b>12 199</b>	<b>45 208 535</b>						<b>22,75</b>
<b>SECTEUR - SERVICES PUBLICS</b>		<b>515,96</b>	<b>points</b>		<b>↓</b>	<b>-0,90 %</b>							
CIEC	CIE CI	2 210	2 210	2 200	-0,45 %	17 150	38 251 240	2 200	16,09 %	167,14	14-juil.-21	7,60 %	7,62
ONTBF	ONATEL BF	4 645	4 680	4 690	0,97 %	11 154	52 214 165	4 690	18,88 %	399,56	1-juin-21	8,52 %	10,27
SDCC	SODE CI	4 380	4 385	4 350	-0,68 %	253	1 107 535	4 350	1,28 %	337,50	27-juil.-21	7,76 %	9,09
SNTS	SONATEL SN	16 210	16 300	16 000	-1,30 %	49 777	810 652 270	16 000	14,49 %	1 225,00	17-mai-21	7,66 %	6,34
<b>TOTAL</b>						<b>78 334</b>	<b>902 225 210</b>						<b>8,33</b>
<b>SECTEUR - FINANCES</b>		<b>77,85</b>	<b>points</b>		<b>↓</b>	<b>-0,79 %</b>							
BICC	BICI CI	6 000	6 195	6 100	1,67 %	1 159	7 064 960	6 100	-17,57 %	50,00	6-juil.-21	0,82 %	21,76
BOAB	BANK OF AFRICA BN	6 090	6 090	6 090	0,00 %	1 736	10 453 525	6 090	14,91 %	436,00	20-mai-21	7,16 %	9,28
BOABF	BANK OF AFRICA BF	6 600	6 470	6 600	0,00 %	87	569 520	6 600	6,45 %	370,00	3-mai-21	5,61 %	8,25
BOAC	BANK OF AFRICA CI	5 700	5 695	5 555	-2,54 %	314	1 747 490	5 555	-5,12 %	315,00	12-mai-21	5,67 %	7,82
BOAM	BANK OF AFRICA ML	1 300	1 330	1 325	1,92 %	4 609	6 077 415	1 325	-10,77 %	271,00	15-mai-19		45,89
BOAN	BANK OF AFRICA NG	6 300	6 300	6 065	-3,73 %	3 550	21 562 150	6 065	18,92 %	429,66	6-mai-21	7,08 %	10,62
BOAS	BANK OF AFRICA SENEGAL	2 460	2 460	2 465	0,20 %	1 667	4 037 140	2 465	4,89 %	161,01	1-juin-21	6,53 %	7,72
CBIBF	CORIS BANK INTERNATIONAL	10 005	10 750	10 750	7,45 %	52	559 000	10 750	2,38 %	406,00	6-juil.-21	3,78 %	10,01
ECOC	ECOBANK COTE D'IVOIRE	4 500	4 500	4 500	0,00 %	396	1 782 000	4 500	-5,96 %	294,30	6-mai-21	6,54 %	8,25
ETIT	ECOBANK TRANS. INCORP. TG	17	16	16	-5,88 %	1 863 828	29 821 248	16	-11,11 %	1,21	28-avr.-17		1,49
NSBC	NSIA BANQUE COTE D'IVOIRE	5 550	5 550	5 600	0,90 %	484	2 666 990	5 600	-9,46 %	77,69	27-juil.-20	1,39 %	19,24
ORGT	ORAGROUP TOGO	4 140	3 915	3 910	-5,56 %	59	230 895	3 910	-6,68 %	59,52	17-juil.-20	1,52 %	28,75
SAFC	SAFCA CI	1 215	1 215	1 300	7,00 %	1 237	1 505 670	1 300	52,94 %	23,04	29-juil.-11		
SGBC	SOCIETE GENERALE COTE D'IVOIRE	13 100	13 100	13 000	-0,76 %	2 769	37 340 820	13 000	22,70 %	368,30	30-juin-21	2,83 %	6,00
SIBC	SOCIETE IVOIRIENNE DE BANQUE	4 350	4 300	4 245	-2,41 %	4 668	19 970 780	4 245	6,52 %	360,00	23-juil.-21	8,48 %	7,01
<b>TOTAL</b>						<b>1 886 615</b>	<b>145 389 603</b>						<b>13,72</b>
<b>SECTEUR - TRANSPORT</b>		<b>523,08</b>	<b>points</b>		<b>↓</b>	<b>-7,00 %</b>							
SDSC	BOLLORE	2 320	2 320	2 155	-7,11 %	145	320 300	2 155	-16,15 %	100,00	11-août-21	4,64 %	8,72
SVOC	MOVIS CI	2 395	SP	SP	0,00 %			2 395	0,00 %	270,00	5-juil.-99		

TOTAL

145

320 300

8,72

**MARCHE DES ACTIONS**

Symbole	Titre	Cours Précédent	Cours du jour		Variation jour	Séance de cotation		Cours Référence	Variation de l'année précédente	Dernier dividende payé		Rdt. Net	PER
			Ouv.	Clôt.		Volume	Valeur			Montant net	Date		
<b>SECTEUR - AGRICULTURE</b>		<b>278,44</b>	<b>points</b>		<b>↑</b>	<b>0,55 %</b>							
PALC	PALM CI	9 595	9 595	9 600	0,05 %	5 558	53 004 905	9 600	37,34 %	102,51	27-août-21	1,07 %	42,14
SCRC	SUCRIVOIRE	1 100	1 100	1 095	-0,45 %	1 429	1 539 135	1 095	14,06 %	40,50	20-août-21	3,70 %	12,00
SICC	SICOR CI	5 400	5 000	5 000	-7,41 %	5	25 000	5 000	-2,34 %	1 919,00	25-sept.-00		3,03
SOGC	SOGB CI	5 485	5 485	5 485	0,00 %	270	1 480 950	5 485	9,70 %	250,00	15-juil.-21	4,56 %	15,48
SPHC	SAPH CI	5 100	5 100	5 200	1,96 %	1 193	6 084 410	5 200	0,10 %	132,30	24-août-21	2,54 %	17,80
<b>TOTAL</b>						<b>8 455</b>	<b>62 134 400</b>						<b>18,09</b>
<b>SECTEUR - DISTRIBUTION</b>		<b>431,10</b>	<b>points</b>		<b>↓</b>	<b>-0,46 %</b>							
ABJC	SERVAIR ABIDJAN CI	1 620	1 620	1 675	3,40 %	518	839 010	1 675	-4,29 %	164,96	30-sept.-19		
BNBC	BERNABE CI	2 500	2 505	2 500	0,00 %	1 809	4 522 745	2 500	14,94 %	45,00	19-juil.-19		26,29
CFAC	CFAO MOTORS CI	1 200	1 200	1 200	0,00 %	283	339 575	1 200	0,84 %	22,15	15-juil.-21	1,85 %	57,59
PRSC	TRACTAFRIC MOTORS CI	4 980	5 245	5 000	0,40 %	74	374 585	5 000	19,05 %	162,90	2-sept.-21	3,26 %	27,48
SHEC	VIVO ENERGY CI	915	935	905	-1,09 %	22 931	21 289 380	905	5,23 %	63,90	26-nov.-20	7,06 %	
TTLC	TOTAL CI	2 245	2 245	2 200	-2,00 %	35 820	77 056 595	2 200	4,76 %	109,31	27-sept.-21	4,97 %	18,11
TTLS	TOTAL SN	2 315	2 300	2 315	0,00 %	1 602	3 709 865	2 315	17,22 %	223,60	30-juil.-21	9,66 %	12,44
<b>TOTAL</b>						<b>63 037</b>	<b>108 131 755</b>						<b>28,38</b>
<b>AUTRES SECTEURS</b>		<b>1 887,84</b>	<b>points</b>		<b>↑</b>	<b>7,37 %</b>							
STAC	SETAO CI	1 425	1 530	1 530	7,37 %	6 002	9 183 060	1 530	109,59 %	66,15	16-juil.-21	4,32 %	8,86
<b>TOTAL</b>						<b>6 002</b>	<b>9 183 060</b>						<b>8,86</b>
<b>TOTAL - Marché des actions</b>						<b>2 054 787</b>	<b>1 272 592 863</b>						

**MARCHE DES DROITS**

Symbole	Titre	Cours Précédent	Cours du jour		Variation jour	Séance de cotation		Cours Référence	Variation depuis l'origine	Parité	Periode de négociation	
			Ouv.	Clôt.		Volume	Valeur				Début	fin
<b>TOTAL</b>												
<b>TOTAL - Marché des droits</b>												

**TROISIEME COMPARTIMENT - BRVM PETITES CAPITALISATIONS**

Symbole	Titre	Cours Précédent	Cours du jour		Variation jour	Séance de cotation		Cours Référence	Variation depuis l'origine
			Ouv.	Clôt.		Volume	Valeur		
<b>TOTAL</b>									
<b>TOTAL - 3ème Compartiment - BRVM PC</b>									

**Légende:**  
 (d) Ex-dividende (d) Variation par rapport au cours de référence  
 Cours du jour: Ouv.: Ouverture Clôt.: Clôture Moy.: Moyen  
 Mentions : NC: Non Coté Ex-c: Ex-coupon Ex-d: Ex-droit SP: Suspendu Val-T: Valeur Théorique  
 PER = Cours / BNPA selon les données disponibles Rdt. Net: Rendement net (DNPA / Cours)  
 Comp.: 1 - Premier Compartiment 2 - Second Compartiment 3 - Compartiment de croissance  
 Ratio de liquidité = Titres échangés / Volume des ordres de vente  
 : Progression de l'indice sectoriel : Stabilité de l'indice sectoriel : Recul de l'indice sectorie

MARCHE DES OBLIGATIONS

Symbole	Titre	Valeur nominale	Cours Précédent	Cours du jour	Cours Référence	Séance de cotation Volume Valeur	Coupon couru	Coupon d'intérêt Période Montant net	Eché.	Type Amort
<b>OBLIGATIONS D'ETAT</b>										
EOM.01	ETAT DU MALI 6.20% 2016-2023	3 332	3 565	NC	3 565.24		161,31	A 206,58	23-mai-22	ACD
EOM.02	Etat du Mali 6.50% 2017-2024	6 000	6 000	NC	6 000		339,78	A 390,00	20-avr.-22	AC
EOM.03	ETAT DU MALI 6,50 % 2018-2025	8 000	8 000	NC	8 000		267,12	A 650,00	5-oct.-22	AC
EOM.04	ETAT DU MALI 6,50% 2019-2027	10 000	10 000	NC	10 000		418,49	A 650,00	12-juil.-22	AC
EOM.05	ETAT DU MALI 6,50% 2020-2028	10 000	9 900	NC	9 900		609,04	A 650,00	27-mars-22	ACD
EOM.06	ETAT DU MALI 6,50% 2020-2027	10 000	10 600	NC	10 600		167,40	A 650,00	30-nov.-22	AC
EOM.07	ETAT DU MALI 6.50% 2021-2031	10 000	10 600	NC	10 600		573,42	A 650,00	16-avr.-22	AC
EOS.05	ETAT SENEGAL 6.50% 2013-2023	10 000	10 000	NC	10 000		61,05	S 325,00	29-juil.-22	ACD
EOS.07	ETAT SENEGAL 6.30% 2015-2025	10 000	10 500	NC	10 500		170,88	S 312,41	25-mai-22	ACD
TPBF.010	TPBF 6,50% 2020 - 2028	10 000	10 000	NC	10 000		296,27	S 325,00	20-mars-22	ACD
TPBF.011	TPBF 6,50 % 2020-2028	10 000	10 000	NC	10 000		96,96	S 325,00	9-juil.-22	ACD
TPBF.012	TPBF 6.50% 2021-2031	10 000	10 700	NC	10 700		287,29	S 325,00	25-mars-22	ACD
TPBF.013	TPBF 6,50 % 2021 - 2031	10 000	10 500	NC	10 500		102,35	S 325,00	6-juil.-22	ACD
TPBF.04	TPBF 6.50% 2017-2027	10 000	10 700	NC	10 700		56,99	S 322,33	31-juil.-22	ACD
TPBF.05	TPBF 6,50% 2017-2024	10 000	10 700	NC	10 700		116,07	S 325,00	29-juin-22	ACD
TPBF.06	TPBF 6.50% 2018-2025	10 000	10 700	NC	10 700		144,95	S 324,11	22-juin-22	ACD
TPBF.07	TPBF 6,50% 2018- 2025	10 000	10 000	NC	10 000		195,72	S 325,00	15-mai-22	AC
TPBF.08	TPBF 6,50% 2019-2027	10 000	10 500	NC	10 500		210,14	S 322,33	6-mai-22	ACD
TPBF.09	TPBF 6,50% 2019 - 2027	10 000	10 700	NC	10 700		262,50	S 325,00	8-avr.-22	ACD
TPBJ.03	TPBJ 6,50% 2020-2028	10 000	10 000	NC	10 000		340,14	A 650,00	25-août-22	AC
TPCI.016	TPCI 6.55% 2014-2022	10 000	9 800	NC	9 800		516,82	A 655,00	20-mai-22	ACD
TPCI.017	TPCI 3% 2014-2024	10 000	10 000	NC	10 000		61,81	S 150,00	19-juin-22	ACD
TPCI.019	TPCI 5.99% 2015-2025	10 000	10 000	NC	10 000		482,48	A 599,00	14-mai-22	ACD
TPCI.020	TPCI 5.85% 2015-2022	10 000	10 000	NC	10 000		241,07	S 292,50	5-avr.-22	ACD
TPCI.021	TPCI 6% 2016-2028	10 000	10 700	NC	10 700		542,47	A 600,00	8-avr.-22	ACD
TPCI.022	TPCI 5.90% 2016 - 2026	10 000	10 000	NC	10 000		423,51	A 590,00	15-juin-22	ACD
TPCI.023	TPCI 5.90% 2016-2026	10 000	10 215	NC	10 215		172,96	A 590,00	17-nov.-22	ACD
TPCI.024	TPCI 6.25% 2017-2029	10 000	10 700	NC	10 700		266,14	S 312,50	31-mars-22	ACD
TPCI.025	TPCI 5,95% 2017-2024 A	10 000	10 220	NC	10 220		214,13	S 297,50	24-avr.-22	ACD
TPCI.026	TPCI 5,95% 2017-2024 B	10 000	10 050	NC	10 050		187,38	S 297,50	10-mai-22	ACD
TPCI.027	TPCI 6% 2017-2025	10 000	10 250	NC	10 250		107,14	S 300,00	29-juin-22	ACD
TPCI.028	TPCI 6% 2018 - 2026	10 000	10 700	NC	10 700		351,78	A 600,00	2-août-22	ACD
TPCI.029	TPCI 6% 2018-2026	10 000	10 000	NC	10 000		223,56	A 600,00	19-oct.-22	ACD
TPCI.030	TPCI 5,95% 2018-2025	8 000	8 216	NC	8 216		105,63	S 237,35	13-juin-22	ACD
TPCI.031	TPCI 5,75% 2019 - 2026	10 000	10 230	NC	10 230		404,86	A 575,00	20-juin-22	ACD
TPCI.032	TPCI 2,23% 2019-2026	10 000		NC			471,05	A 669,00	20-juin-22	ACD
TPCI.033	TPCI 5.75% 2019-2026	10 000	10 700	NC	10 700		549,79	A 575,00	20-mars-22	ACD
TPCI.034	TPCI 6% 2019-2029	10 000	10 000	NC	10 000		573,70	A 600,00	20-mars-22	ACD
TPCI.035	TPCI 5,75% 2019 -2026	10 000	10 000	NC	10 000		371,78	A 575,00	11-juil.-22	ACD
TPCI.036	TPCI 5,75% 2019- 2026	10 000	10 180	NC	10 180		307,19	A 575,00	21-août-22	ACD
TPCI.037	TPCI 5,80% 2019-2026	10 000	10 290	NC	10 290		143,01	A 580,00	4-déc.-22	ACD
TPCI.038	TPCI 5,75% 2019-2026	10 000	10 000	NC	10 000		141,78	A 575,00	4-déc.-22	ACD
TPCI.039	TPCI 5,75% 2019 - 2026	10 000	10 700	NC	10 700		217,40	A 575,00	17-oct.-22	ACD
TPCI.040	TPCI 5,75% 2019-2026	10 000	10 100	NC	10 100		83,49	A 575,00	10-janv.-23	ACD
TPCI.041	TPCI 5,80% 2020-2027	10 000	10 700	NC	10 700		6,36	A 580,00	28-févr.-23	ACD
TPCI.042	TPCI 5,90% 2020-2030	10 000	10 700	NC	10 700		6,47	A 590,00	28-févr.-23	ACD
TPCI.043	TPCI 5,90% 2020 - 2030	10 000	10 500	NC	10 500		509,18	A 590,00	23-avr.-22	ACD
TPCI.044	TPCI 5,80% 2020 - 2027	10 000	10 075	NC	10 075		500,55	A 580,00	23-avr.-22	ACD
TPCI.045	TPCI 5,80% 2020 -2027	10 000	10 195	NC	10 195		414,74	A 580,00	16-juin-22	ACD
TPCI.046	TPCI 5,90% 2020 - 2030	10 000	10 500	NC	10 500		421,89	A 590,00	16-juin-22	ACD
TPCI.047	TPCI 5,80% 2020 - 2027	10 000	10 250	NC	10 250		414,74	A 580,00	16-juin-22	ACD
TPCI.048	TPCI 5,80% 2020- 2027	10 000	10 000	NC	10 000		346,41	A 580,00	29-juil.-22	ACD
TPCI.049	TPCI 5,90% 2020- 2030	10 000	10 085	NC	10 085		352,38	A 590,00	29-juil.-22	ACD
TPCI.050	TPCI 5,90% 2020-2030	10 000	10 000	NC	10 000		303,89	A 590,00	28-août-22	ACD
TPCI.051	TPCI 5,80% 2020-2027	10 000	10 150	NC	10 150		243,12	A 580,00	2-oct.-22	ACD
TPCI.052	TPCI 5,90 % 2020-2030	10 000	10 500	NC	10 500		247,32	A 590,00	2-oct.-22	ACD
TPCI.053	TPCI 5,80% 2020-2027	10 000	10 600	NC	10 600		201,81	A 580,00	28-oct.-22	ACD
TPCI.054	TPCI 5,90% 2020-2030	10 000	10 300	NC	10 300		205,29	A 590,00	28-oct.-22	ACD
TPCI.055	TPCI 5,80% 2020 -2027	10 000	10 500	NC	10 500		111,23	A 580,00	24-déc.-22	ACD
TPCI.056	TPCI 5,90% 2020- 2030	10 000	10 700	NC	10 700		113,15	A 590,00	24-déc.-22	ACD

vendredi 4 mars 2022

TPCI.057	TPCI 5,80% 2020-2027	10 000	10 000	NC	10 000			745,26	A	580,00	20-nov.-21	ACD
TPCI.058	TPCI 5,80% 2021-2028	10 000	10 500	NC	10 500			572,05	A	580,00	9-mars-22	ACD
TPCI.059	TPCI 5,90% 2021-2031	10 000	10 500	NC	10 500			581,92	A	590,00	9-mars-22	ACD
TPCI.060	TPCI 5,80% 2021-2028	10 000	10 000	NC	10 000			468,77	A	580,00	13-mai-22	ACD
TPCI.061	TPCI 5,90% 2021-2031	10 000	10 050	NC	10 050			476,85	A	590,00	13-mai-22	ACD
TPCI.062	TPCI 5,80 % 2021 -2028	10 000	10 700	NC	10 700			392,49	A	580,00	30-juin-22	ACD
TPCI.063	TPCI 5,90% 2021 -2031	10 000	10 000	NC	10 000			360,99	A	590,00	30-juin-22	ACD
TPCI.064	TPCI 5,80 % 2021 - 2028	10 000	10 180	NC	10 180			317,81	A	580,00	16-août-22	ACD
TPCI.065	TPCI 5,90% 2021-2031	10 000	10 500	NC	10 500			250,55	A	590,00	30-sept.-22	ACD
TPCI.066	TPCI 5,90% 2021-2031	10 000	10 150	NC	10 150			192,36	A	590,00	5-nov.-22	ACD
TPCI.067	TPCI 5,90 % 2021-2036	10 000	10 000	10 000	10 000	50 000	500 000 000	126,08	A	590,00	16-déc.-22	ACD
TPNE.01	TRESOR PUBLIC DU NIGER 6,50% 2019-2026	10 000	10 700	NC	10 700			607,26	A	650,00	28-mars-22	ACD
TPNE.02	TRESOR PUBLIC DU NIGER 6,50% 2019 - 2026	10 000	10 700	NC	10 700			382,88	A	650,00	1-août-22	ACD
TPNE.03	TRESOR PUBLIC DU NIGER 6,5% 2020-2027	10 000	10 700	NC	10 700			384,66	A	650,00	31-juil.-22	ACD
TPNE.04	TRESOR PUBLIC DU NIGER 6,30% 2021-2031	10 000	10 600	NC	10 600			331,40	A	630,00	24-août-22	ACD
<b>TOTAL</b>						50 000	500 000 000					

**OBLIGATIONS REGIONALES**

BIDC.04	BIDC-EBID 6.10% 2017-2027	7 500	7 500	NC	7 500			327,14	A	457,50	16-juin-22	ACD
BIDC.05	BIDC-EBID 6,40% 2019-2026	10 000	10 700	NC	10 700			90,17	S	320,00	12-juil.-22	ACD
BIDC.06	BIDC-EBID 6,50 % 2021-2028	10 000	10 500	NC	10 500			188,77	S	322,33	18-mai-22	ACD
CRRH.01	CRRH-UEMOA 6.10% 2012-2022	10 000	9 925	NC	9 925			32,02	S	305,00	13-août-22	AC
CRRH.02	CRRH-UEMOA 6.10% 2012-2024	10 000	10 000	NC	10 000			77,51	S	305,00	17-juil.-22	AC
CRRH.03	CRRH-UEMOA 6% 2013-2023	10 000	10 000	NC	10 000			212,64	S	300,00	26-avr.-22	AC
CRRH.04	CRRH-UEMOA 6% 2014-2024	10 000	9 975	NC	9 975			105,49	S	300,00	30-juin-22	AC
CRRH.05	CRRH-UEMOA 5.85% 2015-2025	10 000	10 000	NC	10 000			94,56	S	290,10	4-juil.-22	AC
CRRH.06	CRRH-UEMOA 5.85% 2016-2026	10 000	10 230	NC	10 230			96,96	S	292,50	3-juil.-22	ACD
CRRH.07	CRRH-UEMOA 5.95% 2017-2029	6 667	6 667	NC	6 667			117,25	S	198,33	17-mai-22	AC
CRRH.08	CRRH-UEMOA 5.95% 2018-2030	7 500	7 482	NC	7 482			89,50	S	223,13	21-juin-22	AC
CRRH.09	CRRH-UEMOA 6.05% 2018-2033	8 000	8 000	NC	8 000			97,07	S	242,00	21-juin-22	AC
<b>TOTAL</b>						0	0					

**OBLIGATIONS PRIVEES**

BHSN.01	DIASPORA BONDS BHS 6,25% 2019-	10 000	10 700	NC	10 700			90,75	S	309,93	10-juil.-22	ACD
FNSBC.01	FCTC NSIA BANQUE 7 % 2020-2025	7 222	7 222	7 222	7 222.22	11 433	82 571 641	107,35	T	123,86	16-mars-22	ACD
FTIMC.01	FCTC TEYLIMOM IMMO 7 % 2021-2028 (*)	10 000	10 000	NC	10 000			163,88	T	171,50	8-mars-22	ACD
ORGT.02	ORAGROUP SA 7,15% 2021-2028	10 000	10 500	NC	10 500			506,79	S	715,00	26-avr.-22	ACD
PADS.03	PAD 6,60% 2020-2027	10 000	10 200	NC	10 200			246,59	S	330,00	19-avr.-22	ACD
SNLC.01	SENELEC 6,50% 2018-2025	7 000	7 420	NC	7 420			198,59	S	227,50	27-mars-22	AC
SNTS.02	SONATEL 6,50% 2020-2027	10 000	10 700	10 700	10 700	201	2 010 700	78,68	S	302,99	16-juil.-22	ACD
<b>TOTAL</b>						11 634	84 582 341					

**SUKUK ET TITRES ASSIMILES**

SUKCI.S2	SUKUK CI 5.75% 2016-2023 (*)	10 000	10 500	NC	10 500			284,31	S	289,10	7-mars-22	ACD
SUKSN.S2	SUKUK SN 6% 2016-2026	10 000	10 600	NC	10 600			61,67	S	301,67	26-juil.-22	ACD
SUKTG.S1	SUKUK TG 6.5% 2016-2026	10 000	10 500	NC	10 500			30,82	S	371,86	17-août-22	ACD
<b>TOTAL</b>						0	0					

**TOTAL - Marché des obligations**

61 634 584 582 341

**Légende :**  
 (#) (\*) Ex-Coupon couru (#)Cours de référence amorti / Coupon couru Ex-c (#)Ex-marge de profits  
 Cours du jour: Ouv.: Ouverture Clôt.: Clôture Moy.: Moyen  
 Type Amort: Type d'Amortissement IF: In Fine AC: Amortissement Constant AD: Amortissement Dégressif ACD: Amortissement Constant Différé  
 Période: Périodicité de paiement des coupons A: Annuelle S: Semestrielle T: Trimestrielle  
 Eché.: Échéance de paiement des Intérêts  
 Mentions: NC: Non Coté Ex-c: Ex-coupon ou Ex-droit SP: Suspendu

## INFORMATIONS

### OPERATIONS EN COURS

Emetteur	Opération
----------	-----------

### AVIS

Entité	N°	Nature	Objet
DC/BR	028 - 2022	Paielement Intérêts	Paielement des intérêts annuels - TPCI 5,90 % 2021-2031
DC/BR	029 - 2022	Paielement Intérêts	Paielement des intérêts annuels - TPCI 5,80 % 2021-2028
BRVM	029-2022	Transactions Sur Dossier	Transactions sur dossier
DC/BR	030 - 2022	Paielement Intérêts et remboursement	Paielement des intérêts annuels et remboursement partiel du capital - TPCI 6 % 2019-2029
DC/BR	031 - 2022	Paielement Intérêts et remboursement	Paielement des intérêts annuels et remboursement partiel du capital - TPCI 5,75 % 2019-2026
DC/BR	033 - 2022	Paielement Intérêts	Paielement des intérêts semestriels - TPBF 6,50 % 2020-2028

### COMMUNIQUEES

Emetteur	N°	Nature	Objet
----------	----	--------	-------

**QUANTITES RESIDUELLES**

**MARCHE DES ACTIONS**

Symbole	Titre	Quantité résiduelle à l'achat	Cours Achat / Vente		Quantité résiduelle à la vente	Cours de Référence
ABJC	SERVAIR ABIDJAN CI	682	1,620	/ 1,675	490	1 675
BICC	BICI CI	7	6,005	/ 6,100	812	6 100
BNBC	BERNABE CI	46	2,450	/ 2,500	1 495	2 500
BOAB	BANK OF AFRICA BN	4	6,005	/ 6,090	1 613	6 090
BOABF	BANK OF AFRICA BF	65	6,200	/ 6,500	5	6 600
BOAC	BANK OF AFRICA CI	9	5,525	/ 5,555	86	5 555
BOAM	BANK OF AFRICA ML	11	1,325	/ 1,335	11	1 325
BOAN	BANK OF AFRICA NG	125	6,065	/ 6,100	70	6 065
BOAS	BANK OF AFRICA SENEGAL	7	2,415	/ 2,465	3 887	2 465
CABC	SICABLE CI	1 557	1,280	/ 1,300	218	1 280
CBIBF	CORIS BANK INTERNATIONAL	103	10,005	/ 10,725	2	10 750
CFAC	CFAO MOTORS CI	68	1,180	/ 1,195	47	1 200
CIEC	CIE CI	70	2,180	/ 2,200	306	2 200
ECOC	ECOBANK COTE D'IVOIRE	20	4,450	/ 4,500	1 048	4 500
ETIT	ECOBANK TRANS. INCORP. TG			/ Marché	9 811 954	16
FTSC	FILTISAC CI	1	1,560	/ 1,575	137	1 575
NEIC	NEI-CEDA CI	476	760	/ 775	1 401	760
NSBC	NSIA BANQUE COTE D'IVOIRE	5	5,570	/ 5,600	693	5 600
NTLC	NESTLE CI	9	5,705	/ 5,800	1 043	5 800
ONTBF	ONATEL BF	216	4,655	/ 4,690	5	4 690
ORGT	ORAGROUP TOGO	89	3,905	/ 4,100	188	3 910
PALC	PALM CI	17	9,550	/ 9,600	2 574	9 600
PRSC	TRACTAFRIC MOTORS CI	50	4,995	/ 5,100	40	5 000
SAFC	SAFCA CI	851	1,300	/		1 300
SCRC	SUCRIVOIRE	5 936	1,050	/ 1,095	9	1 095
SDCC	SODE CI	5	4,285	/ 4,350	590	4 350
SDSC	BOLLORE	1	2,165	/ 2,400	42	2 155
SEMC	CROWN SIEM CI	150	695	/ 730	2	690
SGBC	SOCIETE GENERALE COTE D'IVOIRE	99	13,000	/ 13,500	60	13 000
SHEC	VIVO ENERGY CI	1 537	910	/ 915	1	905
SIBC	SOCIETE IVOIRIENNE DE BANQUE	591	4,245	/ 4,265	505	4 245
SICC	SICOR CI	2	5,000	/ 5,500	100	5 000
SIVC	AIR LIQUIDE CI	15	865	/ 900	2 000	920
SLBC	SOLIBRA CI	1	160,000	/ 165,000	5	165 000
SMBC	SMB CI	25	7,390	/ 7,400	3 179	7 400
SNTS	SONATEL SN	1 238	15,900	/ 16,000	733	16 000
SOGC	SOGB CI	10	5,450	/ 5,485	350	5 485
SPHC	SAPH CI	137	5,150	/ 5,200	200	5 200
STAC	SETAO CI	15	1,500	/ 1,530	182	1 530
STBC	SITAB CI	20	5,615	/ 5,800	86	5 605
SVOC	MOVIS CI			/		2 395
TTLC	TOTAL CI	567	2,155	/ 2,200	6	2 200
TTLS	TOTAL SN	4	2,315	/ 2,360	138	2 315
TTRC	TRITURAF CI-Ste en Liquidation			/		490
UNLC	UNILEVER CI	24	4,850	/		4 850
UNXC	UNIWAX CI	25	2,070	/ 2,080	1 065	2 080



**QUANTITES RESIDUELLES**

**MARCHE DES DROITS**

Symbole	Titre	Quantité résiduelle à l'achat	Cours Achat / Vente	Quantité résiduelle à la vente	Cours de Référence
---------	-------	-------------------------------	---------------------	--------------------------------	--------------------

**TROISIEME COMPARTIMENT - BRVM PETITES CAPITALISATIONS**

Symbole	Titre	Quantité résiduelle à l'achat	Cours Achat / Vente	Quantité résiduelle à la vente	Cours de Référence
---------	-------	-------------------------------	---------------------	--------------------------------	--------------------

QUANTITES RESIDUELLES

MARCHE DES OBLIGATIONS

Symbole	Titre	Quantité résiduelle à l'achat	Cours Achat / Vente	Quantité résiduelle à la vente	Cours de Référence
BHSN.O1	DIASPORA BONDS BHS 6,25% 2019-		/		10 700
FNSBC.O1	FCTC NSIA BANQUE 7 % 2020-2025	38	7,222.22 /		7 222
FTIMC.O1	FCTC TEYLIMOM IMMO 7 % 2021-2028		/		10 000
ORGT.O2	ORAGROUP SA 7,15% 2021-2028	279	10,005 /		10 500
PADS.O3	PAD 6,60% 2020-2027		/		10 200
SNLC.O1	SENELEC 6,50% 2018-2025		/ 7,420	500	7 420
SNTS.O2	SONATEL 6,50% 2020-2027		/ 10,700	4	10 700
EOM.O1	ETAT DU MALI 6.20% 2016-2023		/ 3,332	31	3 565
EOM.O2	Etat du Mali 6.50% 2017-2024		/		6 000
EOM.O3	ETAT DU MALI 6,50 % 2018-2025		/		8 000
EOM.O4	ETAT DU MALI 6,50% 2019-2027		/		10 000
EOM.O5	ETAT DU MALI 6,50% 2020-2028		/		9 900
EOM.O6	ETAT DU MALI 6,50% 2020-2027		/ 10,400	20	10 600
TPNE.O2	TRESOR PUBLIC DU NIGER 6,50% 2019 - 2026	6	10,000 / 10,700	4 969	10 700
TPNE.O3	TRESOR PUBLIC DU NIGER 6,5% 2020-2027		/ 10,700	4 990	10 700
TPNE.O4	TRESOR PUBLIC DU NIGER 6,30% 2021-2031		/ 10,600	2 375	10 600
TPCI.O63	TPCI 5,90% 2021 -2031		/		10 000
TPCI.O64	TPCI 5,80 % 2021 - 2028		/		10 180
TPCI.O65	TPCI 5,90% 2021-2031		/		10 500
TPCI.O66	TPCI 5,90% 2021-2031		/		10 150
TPCI.O67	TPCI 5,90 % 2021-2036		/		10 000
TPNE.O1	TRESOR PUBLIC DU NIGER 6,50% 2019-2026		/ 10,700	1 989	10 700
TPCI.O57	TPCI 5,80% 2020-2027		/		10 000
TPCI.O58	TPCI 5,80% 2021-2028		/		10 500
TPCI.O59	TPCI 5,90% 2021-2031		/		10 500
TPCI.O60	TPCI 5,80% 2021-2028		/		10 000
TPCI.O61	TPCI 5,90% 2021-2031		/		10 050
TPCI.O62	TPCI 5,80 % 2021 -2028		/ 10,700	2 490	10 700
TPCI.O51	TPCI 5,80% 2020-2027		/ 10,500	250	10 150
TPCI.O52	TPCI 5,90 % 2020-2030		/ 10,700	5 000	10 500
TPCI.O53	TPCI 5,80% 2020-2027		/		10 600
TPCI.O54	TPCI 5,90% 2020-2030		/		10 300
TPCI.O55	TPCI 5,80% 2020 -2027		/ 10,500	1 890	10 500
TPCI.O56	TPCI 5,90% 2020- 2030		/ 10,700	4 800	10 700
TPCI.O45	TPCI 5,80% 2020 -2027		/		10 195
TPCI.O46	TPCI 5,90% 2020 - 2030		/		10 500
TPCI.O47	TPCI 5,80% 2020 - 2027		/		10 250
TPCI.O48	TPCI 5,80% 2020- 2027		/		10 000
TPCI.O49	TPCI 5,90% 2020- 2030		/		10 085
TPCI.O50	TPCI 5,90% 2020-2030		/		10 000
TPCI.O39	TPCI 5,75% 2019 - 2026		/		10 700
TPCI.O40	TPCI 5,75% 2019-2026		/		10 100
TPCI.O41	TPCI 5,80% 2020-2027		/ 10,700	4 995	10 700
TPCI.O42	TPCI 5,90% 2020-2030		/		10 700
TPCI.O43	TPCI 5,90% 2020 - 2030		/ 10,500	1 950	10 500
TPCI.O44	TPCI 5,80% 2020 - 2027		/		10 075
TPCI.O33	TPCI 5.75% 2019-2026		/ 10,700	8 990	10 700
TPCI.O34	TPCI 6% 2019-2029	2	10,000 /		10 000
TPCI.O35	TPCI 5,75% 2019 -2026		/ 10,000	2	10 000

**vendredi 4 mars 2022**

TPCI.O36	TPCI 5,75% 2019- 2026	/			10 180
TPCI.O37	TPCI 5,80% 2019-2026	/			10 290
TPCI.O38	TPCI 5,75% 2019-2026	/			10 000
TPCI.O27	TPCI 6% 2017-2025	/			10 250
TPCI.O28	TPCI 6% 2018 - 2026	/			10 700
TPCI.O29	TPCI 6% 2018-2026	/			10 000
TPCI.O30	TPCI 5,95% 2018-2025	/			8 216
TPCI.O31	TPCI 5,75% 2019 - 2026	/			10 230
TPCI.O32	TPCI 2,23% 2019-2026	/			10 000
TPCI.O21	TPCI 6% 2016-2028	/	10,000	59	10 700
TPCI.O22	TPCI 5.90% 2016 - 2026	/			10 000
TPCI.O23	TPCI 5.90% 2016-2026	/			10 215
TPCI.O24	TPCI 6.25% 2017-2029	/			10 700
TPCI.O25	TPCI 5,95% 2017-2024 A	/			10 220
TPCI.O26	TPCI 5,95% 2017-2024 B	/			10 050
TPBF.O9	TPBF 6,50% 2019 - 2027	/			10 700
TPBJ.O3	TPBJ 6,50% 2020-2028	/			10 000
TPCI.O16	TPCI 6.55% 2014-2022	/			9 800
TPCI.O17	TPCI 3% 2014-2024	/			10 000
TPCI.O19	TPCI 5.99% 2015-2025	/			10 000
TPCI.O20	TPCI 5.85% 2015-2022	/			10 000
TPBF.O13	TPBF 6,50 % 2021 - 2031	/	10,500	1	10 500
TPBF.O4	TPBF 6.50% 2017-2027	/			10 700
TPBF.O5	TPBF 6,50% 2017-2024	/			10 700
TPBF.O6	TPBF 6.50% 2018-2025	/			10 700
TPBF.O7	TPBF 6,50% 2018- 2025	/			10 000
TPBF.O8	TPBF 6,50% 2019-2027	/	10,500	50	10 500
EOM.O7	ETAT DU MALI 6.50% 2021-2031	/	10,000	102	10 600
EOS.O5	ETAT SENEGAL 6.50% 2013-2023	/			10 000
EOS.O7	ETAT SENEGAL 6.30% 2015-2025	/	10,500	4	10 500
TPBF.O10	TPBF 6,50% 2020 - 2028	/			10 000
TPBF.O11	TPBF 6,50 % 2020-2028	/			10 000
TPBF.O12	TPBF 6.50% 2021-2031	/			10 700
BIDC.O4	BIDC-EBID 6.10% 2017-2027	/			7 500
BIDC.O5	BIDC-EBID 6,40% 2019-2026	/	10,700	3 989	10 700
BIDC.O6	BIDC-EBID 6,50 % 2021-2028	/	10,500	1 973	10 500
CRRH.O1	CRRH-UEMOA 6.10% 2012-2022	/			9 925
CRRH.O2	CRRH-UEMOA 6.10% 2012-2024	/			10 000
CRRH.O3	CRRH-UEMOA 6% 2013-2023	/			10 000
CRRH.O4	CRRH-UEMOA 6% 2014-2024	/			9 975
CRRH.O5	CRRH-UEMOA 5.85% 2015-2025	/			10 000
CRRH.O6	CRRH-UEMOA 5.85% 2016-2026	/			10 230
CRRH.O7	CRRH-UEMOA 5.95% 2017-2029	/	6,667	22	6 667
CRRH.O8	CRRH-UEMOA 5.95% 2018-2030	/			7 482
CRRH.O9	CRRH-UEMOA 6.05% 2018-2033	/			8 000

**SUKUK ET TITRES ASSIMILES**

Symbole	Titre	Quantité résiduelle à l'achat	Cours Achat / Vente	Quantité résiduelle à la vente	Cours de Référence
SUKCI.S2	SUKUK CI 5.75% 2016-2023	/			10 500
SUKSN.S2	SUKUK SN 6% 2016-2026	/			10 600
SUKTG.S1	SUKUK TG 6.5% 2016-2026	/			10 500

**CALENDRIER DES ASSEMBLEES GENERALES**

**ANNEE : 2022**

Société	Nature	Date	Heure	Lieu
---------	--------	------	-------	------



# L'actualité de la BRVM sur nos plateformes digitales

## Infos BRVM

Pour recevoir les informations boursières par SMS, souscrivez :



Côte d'Ivoire : \*430#  
Bénin : \*430\*15#



Côte d'Ivoire : #139#  
Burkina Faso : \*310#



Côte d'Ivoire : \*431#  
Niger : \*512\*9#  
Togo : \*310#

## Site web

[www.brvm.org](http://www.brvm.org)



## Application Mobile

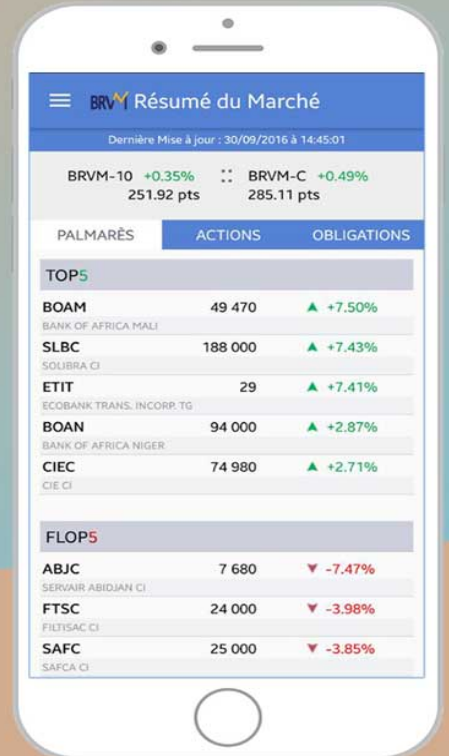

Disponible sur Google play

Disponible sur App Store

Nous suivre sur :

