

<b>BRVM 10</b>	<b>169,68</b>
Variation Jour	↓ -0,77 %
Variation annuelle	↑ 10,53 %



# BULLETIN OFFICIEL DE LA COTE

N° 42

mardi 1 mars 2022

Site : www.brvm.org

<b>BRVM Composite</b>	<b>218,79</b>
Variation Jour	↓ -0,38 %
Variation annuelle	↑ 8,16 %

Evolution des indices

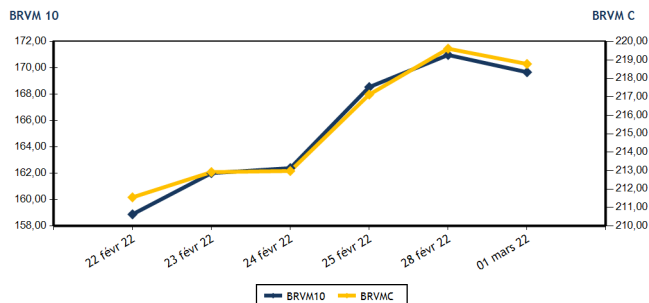

Volumes et valeurs transigés

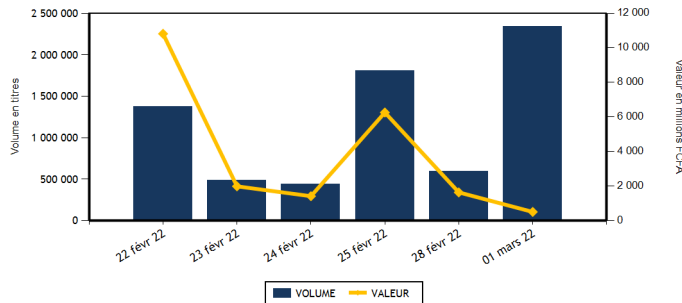

Actions	Niveau	Evol. Jour
Capitalisation boursière (FCFA)(Actions & Droits)	6 586 083 360 858	-0,38 %
Volume échangé (Actions & Droits)	2 333 910	316,75 %
Valeur transigée (FCFA) (Actions & Droits)	440 333 194	-65,73 %
Nombre de titres transigés	43	2,38 %
Nombre de titres en hausse	17	6,25 %
Nombre de titres en baisse	14	-22,22 %
Nombre de titres inchangés	12	50,00 %

Obligations	Niveau	Evol. Jour
Capitalisation boursière (FCFA)	7 527 238 621 432	0,13 %
Volume échangé	6 435	-81,77 %
Valeur transigée (FCFA)	66 910 900	-81,04 %
Nombre de titres transigés	6	200,00 %
Nombre de titres en hausse	2	
Nombre de titres en baisse	1	
Nombre de titres inchangés	3	50,00 %

## PLUS FORTES HAUSES

Titres	Cours	Evol. Jour	Evol. annuelle
AIR LIQUIDE CI (SIVC)	750	7,14 %	-16,20 %
SAFCA CI (SAFC)	1 135	7,08 %	33,53 %
NESTLE CI (NTLC)	5 950	5,31 %	29,21 %
TOTAL CI (TTLC)	2 350	4,44 %	11,90 %
SODE CI (SDCC)	4 275	4,27 %	-0,47 %

## PLUS FORTES BAISES

Titres	Cours	Evol. Jour	Evol. annuelle
ECOBANK TRANS. INCORP. TG (ETIT)	19	-5,00 %	5,56 %
CORIS BANK INTERNATIONAL (CBIBF)	10 100	-3,81 %	-3,81 %
TOTAL SN (TTLS)	2 300	-2,54 %	16,46 %
BOLLORE (SDSC)	2 450	-2,00 %	-4,67 %
ONATEL BF (ONTBF)	4 690	-1,99 %	18,88 %

## INDICES SECTORIELS

Base = 100 au 14 juin 1999	Nombre de sociétés	Valeur	Evol. Jour	Evol. annuelle	Volume	Valeur	PER moyen
BRVM - INDUSTRIE	12	117,58	1,00 %	6,78 %	95 915	84 810 535	22,84
BRVM - SERVICES PUBLICS	4	525,71	-0,54 %	17,12 %	17 737	129 361 020	8,33
BRVM - FINANCES	15	78,88	-1,10 %	2,27 %	2 199 854	180 519 784	13,82
BRVM - TRANSPORT	2	593,49	-1,97 %	-4,60 %	10	24 500	9,91
BRVM - AGRICULTURE	5	272,29	0,36 %	11,91 %	4 737	21 840 385	17,73
BRVM - DISTRIBUTION	7	436,83	1,71 %	7,22 %	9 358	16 310 540	28,42
BRVM - AUTRES SECTEURS	1	1 530,01	0,00 %	69,86 %	6 299	7 466 430	7,18
BRVM - PETITES CAPITALISATIONS	-	-	-	-	-	-	-

Indicateurs	1er et 2è Comp.	BRVM PC
PER moyen du marché	13,35	
Taux de rendement moyen du marché	5,49	
Taux de rentabilité moyen du marché	6,61	
Nombre de sociétés cotées	46	
Nombre de lignes obligataires	97	
Volume moyen annuel par séance	1 646 701,00	
Valeur moyenne annuelle par séance	1 620 593 487,74	

Indicateurs	1er et 2è Comp.	BRVM PC
Ratio moyen de liquidité	34,77	
Ratio moyen de satisfaction	77,66	
Ratio moyen de tendance	223,35	
Ratio moyen de couverture	44,77	
Taux de rotation moyen du marché	0,22	
Prime de risque du marché	1,59	
Nombre de SGI participantes	28	

## Définitions





Volume moyen annuel par séance = Valeur annuel échangé / nombre de séances  
 Valeur moyenne annuelle par séance = Valeur annuelle échangée / nombre de séances  
 Ratio moyen de liquidité = Moyenne des ratios de liquidité (Titres échangés / Volume des ordres de vente)  
 Ratio moyen de satisfaction = Moyenne des ratios de satisfaction (Titres échangés / Volume des ordres d'achat)  
 Ratio moyen de tendance = Moyenne des ratios de tendance (Volume des ordres d'achat / Volume des ordres de vente)  
 Ratio moyen de couverture = Moyenne des ratios de couverture (Volume des ordres de vente / Volume des ordres d'achat)

Taux moyen de rotation = moyenne des taux de rotation des actions cotées (volume transigé / capi flottante)  
 PER moyen du marché = moyenne des PER des actions cotées ayant un PER positif  
 Taux de rendement moyen = moyenne des taux de rendement des actions cotées ayant distribué un dividende  
 Taux de rentabilité moyen = moyenne des taux de rentabilité des actions cotées  
 Prime de risque du marché = (1 / le PER moyen du marché) - le taux de référence actuel des emprunts d'Etat



BRVM - BOURSE REGIONALE DES VALEURS MOBILIERES  
 BRVM - Société Anonyme au capital de 3.062.040.000 CFA - RC : CI - ABJ - 1997 - B - 208435 - CC : 9819725 - E  
 Siège Social : Abidjan - CÔTE D'IVOIRE. Adresse : 18, Rue Joseph ANOMA (Rue des Banques) - Abidjan  
 Tél : +225 20 32 66 85 / 86, Fax : +225 20 32 66 84, Mail : brvm@brvm.org, Site Web : www.brvm.org

MARCHE DES ACTIONS

Symbole	Titre	Cours Précédent	Cours du jour		Variation jour	Séance de cotation		Cours Référence	Variation de l'année précédente	Dernier dividende payé		Rdt. Net	PER
			Ouv.	Clôt.		Volume	Valeur			Montant net	Date		
<b>SECTEUR - INDUSTRIE</b>		<b>117,58</b>	<b>points</b>		<b>1,00 %</b>								
CABC	SICABLE CI	1 280	1 300	1 280	0,00 %	280	361 510	1 280	26,11 %	133,00	2-août-21	10,39 %	6,50
FTSC	FILTISAC CI	1 590	1 590	1 585	-0,31 %	3 460	5 484 565	1 585	-5,65 %	235,00	30-juil.-21	14,83 %	6,29
NEIC	NEI-CEDA CI	780	770	780	0,00 %	3 025	2 392 850	780	24,80 %	9,00	28-juin-01		12,43
NTLC	NESTLE CI	5 650	5 550	5 950	5,31 %	1 192	6 642 460	5 950	29,21 %	363,67	30-juil.-21	6,11 %	6,28
SEMC	CROWN SIEM CI	690	690	690	0,00 %	14 504	10 007 760	690	-9,80 %	14,40	28-déc.-21	2,09 %	23,60
SIVC	AIR LIQUIDE CI	700	750	750	7,14 %	71 493	46 886 040	750	-16,20 %	63,00	29-sept.-17		
SLBC	SOLIBRA CI	168 000	168 000	168 000	0,00 %	1	168 000	168 000	7,69 %	2 736,00	3-août-21	1,63 %	15,78
SMBC	SMB CI	7 400	7 400	7 390	-0,14 %	1 645	12 156 850	7 390	7,10 %	810,00	15-juil.-21	10,96 %	6,13
STBC	SITAB CI	5 745	5 800	5 750	0,09 %	15	86 750	5 750	-6,96 %	436,12	2-juil.-21	7,58 %	12,09
TTRC	TRITURAF CI-Ste en Liquidation	490	SP	SP	0,00 %			490	0,00 %	1 440,00	19-juil.-02		
UNLC	UNILEVER CI	4 850	NC	NC	0,00 %			4 850	-0,82 %	1 233,00	9-juil.-12		
UNXC	UNIWAX CI	2 070	2 080	2 075	0,24 %	300	623 750	2 075	3,75 %	18,00	16-juil.-21	0,87 %	116,44
<b>TOTAL</b>						<b>95 915</b>	<b>84 810 535</b>						<b>22,84</b>
<b>SECTEUR - SERVICES PUBLICS</b>		<b>525,71</b>	<b>points</b>		<b>-0,54 %</b>								
CIEC	CIE CI	2 150	2 205	2 200	2,33 %	8 814	19 415 645	2 200	16,09 %	167,14	14-juil.-21	7,60 %	7,62
ONTBF	ONATEL BF	4 785	4 600	4 690	-1,99 %	1 495	6 845 370	4 690	18,88 %	399,56	1-juin-21	8,52 %	10,27
SDCC	SODE CI	4 100	4 100	4 275	4,27 %	1 569	6 433 075	4 275	-0,47 %	337,50	27-juil.-21	7,89 %	8,93
SNTS	SONATEL SN	16 495	16 500	16 400	-0,58 %	5 859	96 666 930	16 400	17,35 %	1 225,00	17-mai-21	7,47 %	6,50
<b>TOTAL</b>						<b>17 737</b>	<b>129 361 020</b>						<b>8,33</b>
<b>SECTEUR - FINANCES</b>		<b>78,88</b>	<b>points</b>		<b>-1,10 %</b>								
BICC	BICI CI	6 050	6 050	6 050	0,00 %	1 797	10 871 850	6 050	-18,24 %	50,00	6-juil.-21	0,83 %	21,58
BOAB	BANK OF AFRICA BN	5 950	5 950	5 950	0,00 %	746	4 438 600	5 950	12,26 %	436,00	20-mai-21	7,33 %	9,06
BOABF	BANK OF AFRICA BF	6 200	6 200	6 200	0,00 %	1 077	6 473 525	6 200	0,00 %	370,00	3-mai-21	5,97 %	7,75
BOAC	BANK OF AFRICA CI	5 465	5 470	5 475	0,18 %	1 285	7 050 485	5 475	-6,49 %	315,00	12-mai-21	5,75 %	7,70
BOAM	BANK OF AFRICA ML	1 335	1 385	1 350	1,12 %	256	350 995	1 350	-9,09 %	271,00	15-mai-19		46,76
BOAN	BANK OF AFRICA NG	5 995	6 000	6 200	3,42 %	1 564	9 397 200	6 200	21,57 %	429,66	6-mai-21	6,93 %	10,86
BOAS	BANK OF AFRICA SENEGAL	2 470	2 465	2 425	-1,82 %	967	2 338 265	2 425	3,19 %	161,01	1-juin-21	6,64 %	7,59
CBIBF	CORIS BANK INTERNATIONAL	10 500	10 500	10 100	-3,81 %	702	7 043 215	10 100	-3,81 %	406,00	6-juil.-21	4,02 %	9,40
ECOC	ECOBANK COTE D'IVOIRE	4 500	4 500	4 460	-0,89 %	4 196	18 721 335	4 460	-6,79 %	294,30	6-mai-21	6,60 %	8,18
ETIT	ECOBANK TRANS. INCORP. TG	20	19	19	-5,00 %	2 170 186	41 233 534	19	5,56 %	1,21	28-avr.-17		1,77
NSBC	NSIA BANQUE COTE D'IVOIRE	5 650	5 750	5 625	-0,44 %	1 094	6 171 860	5 625	-9,05 %	77,69	27-juil.-20	1,38 %	19,32
ORGT	ORAGROUP TOGO	4 150	3 885	4 140	-0,24 %	12	48 150	4 140	-1,19 %	59,52	17-juil.-20	1,44 %	30,44
SAFC	SAFCA CI	1 060	1 135	1 135	7,08 %	472	535 575	1 135	33,53 %	23,04	29-juil.-11		
SGBC	SOCIETE GENERALE COTE D'IVOIRE	12 995	12 505	13 000	0,04 %	62	803 345	13 000	22,70 %	368,30	30-juin-21	2,83 %	6,00
SIBC	SOCIETE IVOIRIENNE DE BANQUE	4 195	4 195	4 245	1,19 %	15 438	65 041 850	4 245	6,52 %	360,00	23-juil.-21	8,48 %	7,01
<b>TOTAL</b>						<b>2 199 854</b>	<b>180 519 784</b>						<b>13,82</b>
<b>SECTEUR - TRANSPORT</b>		<b>593,49</b>	<b>points</b>		<b>-1,97 %</b>								
SDSC	BOLLORE	2 500	2 450	2 450	-2,00 %	10	24 500	2 450	-4,67 %	100,00	11-août-21	4,08 %	9,91
SVOC	MOVIS CI	2 395	SP	SP	0,00 %			2 395	0,00 %	270,00	5-juil.-99		

TOTAL	10	24 500	9,91
-------	----	--------	------

**MARCHE DES ACTIONS**

Symbole	Titre	Cours Précédent	Cours du jour		Variation jour	Séance de cotation		Cours Référence	Variation de l'année précédente	Dernier dividende payé		Rdt. Net	PER
			Ouv.	Clôt.		Volume	Valeur			Montant net	Date		
<b>SECTEUR - AGRICULTURE</b>		<b>272,29</b>	<b>points</b>		<b>↑</b>	<b>0,36 %</b>							
PALC	PALM CI	9 100	9 005	9 200	1,10 %	1 207	10 912 465	9 200	31,62 %	102,51	27-août-21	1,11 %	40,39
SCRC	SUCRIVOIRE	1 055	1 060	1 090	3,32 %	1 821	1 978 330	1 090	13,54 %	40,50	20-août-21	3,72 %	11,95
SICC	SICOR CI	5 775	5 775	5 775	0,00 %	10	57 750	5 775	12,79 %	1 919,00	25-sept.-00		3,50
SOGC	SOGB CI	5 480	5 400	5 445	-0,64 %	1 093	5 861 270	5 445	8,90 %	250,00	15-juil.-21	4,59 %	15,37
SPHC	SAPH CI	5 095	5 095	5 095	0,00 %	606	3 030 570	5 095	-1,92 %	132,30	24-août-21	2,60 %	17,44
<b>TOTAL</b>						<b>4 737</b>	<b>21 840 385</b>						<b>17,73</b>
<b>SECTEUR - DISTRIBUTION</b>		<b>436,83</b>	<b>points</b>		<b>↑</b>	<b>1,71 %</b>							
ABJC	SERVAIR ABIDJAN CI	1 615	1 615	1 615	0,00 %	2 559	4 132 845	1 615	-7,71 %	164,96	30-sept.-19		
BNBC	BERNABE CI	2 450	2 475	2 460	0,41 %	399	984 680	2 460	13,10 %	45,00	19-juil.-19		25,87
CFAC	CFAO MOTORS CI	1 165	1 200	1 200	3,00 %	1 300	1 562 250	1 200	0,84 %	22,15	15-juil.-21	1,85 %	57,59
PRSC	TRACTAFRIC MOTORS CI	4 900	4 900	4 900	0,00 %	357	1 745 350	4 900	16,67 %	162,90	2-sept.-21	3,32 %	26,93
SHEC	VIVO ENERGY CI	930	930	915	-1,61 %	2 163	1 989 925	915	6,40 %	63,90	26-nov.-20	6,98 %	
TTLIC	TOTAL CI	2 250	2 310	2 350	4,44 %	798	1 859 330	2 350	11,90 %	109,31	27-sept.-21	4,65 %	19,35
TTLS	TOTAL SN	2 360	2 350	2 300	-2,54 %	1 782	4 036 160	2 300	16,46 %	223,60	30-juil.-21	9,72 %	12,36
<b>TOTAL</b>						<b>9 358</b>	<b>16 310 540</b>						<b>28,42</b>
<b>AUTRES SECTEURS</b>		<b>1 530,01</b>	<b>points</b>		<b>→</b>	<b>0,00 %</b>							
STAC	SETAO CI	1 240	1 150	1 240	0,00 %	6 299	7 466 430	1 240	69,86 %	66,15	16-juil.-21	5,33 %	7,18
<b>TOTAL</b>						<b>6 299</b>	<b>7 466 430</b>						<b>7,18</b>
<b>TOTAL - Marché des actions</b>						<b>2 333 910</b>	<b>440 333 194</b>						

**MARCHE DES DROITS**

Symbole	Titre	Cours Précédent	Cours du jour		Variation jour	Séance de cotation		Cours Référence	Variation depuis l'origine	Parité	Periode de négociation	
			Ouv.	Clôt.		Volume	Valeur				Début	fin
<b>TOTAL</b>												
<b>TOTAL - Marché des droits</b>												

**TROISIEME COMPARTIMENT - BRVM PETITES CAPITALISATIONS**

Symbole	Titre	Cours Précédent	Cours du jour		Variation jour	Séance de cotation		Cours Référence	Variation depuis l'origine
			Ouv.	Clôt.		Volume	Valeur		
<b>TOTAL</b>									
<b>TOTAL - 3ème Compartiment - BRVM PC</b>									

**Légende:**  
 (d) Ex-dividende (d) Variation par rapport au cours de référence  
 Cours du jour: Ouv.: Ouverture Clôt.: Clôture Moy.: Moyen  
 Mentions : NC: Non Coté Ex-c: Ex-coupon Ex-d: Ex-droit SP: Suspendu Val-T: Valeur Théorique  
 PER = Cours / BNPA selon les données disponibles Rdt. Net: Rendement net (DNPA / Cours)  
 Comp.: 1 - Premier Compartiment 2 - Second Compartiment 3 - Compartiment de croissance  
 Ratio de liquidité = Titres échangés / Volume des ordres de vente  
 : Progression de l'indice sectoriel : Stabilité de l'indice sectoriel : Recul de l'indice sectoriel



mardi 1 mars 2022

TPCI.057	TPCI 5,80% 2020-2027	10 000	10 000	NC	10 000	740,49	A	580,00	20-nov.-21	ACD
TPCI.058	TPCI 5,80% 2021-2028	10 000	10 500	NC	10 500	567,29	A	580,00	9-mars-22	ACD
TPCI.059	TPCI 5,90% 2021-2031	10 000	10 500	NC	10 500	577,07	A	590,00	9-mars-22	ACD
TPCI.060	TPCI 5,80% 2021-2028	10 000	10 000	NC	10 000	464,00	A	580,00	13-mai-22	ACD
TPCI.061	TPCI 5,90% 2021-2031	10 000	10 050	NC	10 050	472,00	A	590,00	13-mai-22	ACD
TPCI.062	TPCI 5,80 % 2021 -2028	10 000	10 700	NC	10 700	387,73	A	580,00	30-juin-22	ACD
TPCI.063	TPCI 5,90% 2021 -2031	10 000	10 000	NC	10 000	355,16	A	590,00	30-juin-22	ACD
TPCI.064	TPCI 5,80 % 2021 - 2028	10 000	10 180	NC	10 180	313,04	A	580,00	16-août-22	ACD
TPCI.065	TPCI 5,90% 2021-2031	10 000	10 500	NC	10 500	245,70	A	590,00	30-sept.-22	ACD
TPCI.066	TPCI 5,90% 2021-2031	10 000	10 150	NC	10 150	187,51	A	590,00	5-nov.-22	ACD
TPCI.067	TPCI 5,90 % 2021-2036	10 000	10 000	NC	10 000	121,23	A	590,00	16-déc.-22	ACD
TPNE.01	TRESOR PUBLIC DU NIGER 6,50% 2019-2026	10 000	10 700	NC	10 700	601,92	A	650,00	28-mars-22	ACD
TPNE.02	TRESOR PUBLIC DU NIGER 6,50% 2019 - 2026	10 000	10 700	NC	10 700	377,53	A	650,00	1-août-22	ACD
TPNE.03	TRESOR PUBLIC DU NIGER 6,5% 2020-2027	10 000	10 700	NC	10 700	379,32	A	650,00	31-juil.-22	ACD
TPNE.04	TRESOR PUBLIC DU NIGER 6,30% 2021-2031	10 000	10 600	NC	10 600	326,22	A	630,00	24-août-22	ACD
<b>TOTAL</b>						<b>6 435</b>		<b>66 910 900</b>		

**OBLIGATIONS REGIONALES**

BIDC.04	BIDC-EBID 6.10% 2017-2027	7 500	8 025	NC	8 025	323,38	A	457,50	16-juin-22	ACD
BIDC.05	BIDC-EBID 6,40% 2019-2026	10 000	10 700	NC	10 700	84,86	S	320,00	12-juil.-22	ACD
BIDC.06	BIDC-EBID 6,50 % 2021-2028	10 000	10 500	NC	10 500	183,43	S	322,33	18-mai-22	ACD
CRRH.01	CRRH-UEMOA 6.10% 2012-2022	10 000	9 925	NC	9 925	26,96	S	305,00	13-août-22	AC
CRRH.02	CRRH-UEMOA 6.10% 2012-2024	10 000	10 000	NC	10 000	72,46	S	305,00	17-juil.-22	AC
CRRH.03	CRRH-UEMOA 6% 2013-2023	10 000	10 000	NC	10 000	207,69	S	300,00	26-avr.-22	AC
CRRH.04	CRRH-UEMOA 6% 2014-2024	10 000	9 975	NC	9 975	100,55	S	300,00	30-juin-22	AC
CRRH.05	CRRH-UEMOA 5.85% 2015-2025	10 000	10 000	NC	10 000	89,75	S	290,10	4-juil.-22	AC
CRRH.06	CRRH-UEMOA 5.85% 2016-2026	10 000	10 230	NC	10 230	92,11	S	292,50	3-juil.-22	ACD
CRRH.07	CRRH-UEMOA 5.95% 2017-2029	6 667	6 667	NC	6 667	113,96	S	198,33	17-mai-22	AC
CRRH.08	CRRH-UEMOA 5.95% 2018-2030	7 500	7 482	NC	7 482	85,82	S	223,13	21-juin-22	AC
CRRH.09	CRRH-UEMOA 6.05% 2018-2033	8 000	8 000	NC	8 000	93,08	S	242,00	21-juin-22	AC
<b>TOTAL</b>						<b>0</b>		<b>0</b>		

**OBLIGATIONS PRIVEES**

BHSN.01	DIASPORA BONDS BHS 6,25% 2019-	10 000	10 700	NC	10 700	85,62	S	309,93	10-juil.-22	ACD
FNSBC.01	FCTC NSIA BANQUE 7 % 2020-2025	7 222	7 222	NC	7 222.22	103,22	T	123,86	16-mars-22	ACD
FTIMC.01	FCTC TEYLIMOM IMMO 7 % 2021-2028	10 000	10 000	NC	10 000	158,16	T	171,50	8-mars-22	ACD
ORGT.02	ORAGROUP SA 7,15% 2021-2028	10 000	10 500	NC	10 500	495,00	S	715,00	26-avr.-22	ACD
PADS.03	PAD 6,60% 2020-2027	10 000	10 200	NC	10 200	241,15	S	330,00	19-avr.-22	ACD
SNLC.01	SENELEC 6,50% 2018-2025	7 000	7 420	NC	7 420	194,82	S	227,50	27-mars-22	AC
SNTS.02	SONATEL 6,50% 2020-2027	10 000	10 700	NC	10 700	73,65	S	302,99	16-juil.-22	ACD
<b>TOTAL</b>						<b>0</b>		<b>0</b>		

**SUKUK ET TITRES ASSIMILES**

SUKCI.S2	SUKUK CI 5.75% 2016-2023	10 000	10 500	NC	10 500	279,51	S	289,10	7-mars-22	ACD
SUKSN.S2	SUKUK SN 6% 2016-2026	10 000	10 600	NC	10 600	56,67	S	301,67	26-juil.-22	ACD
SUKTG.S1	SUKUK TG 6.5% 2016-2026	10 000	10 500	NC	10 500	24,65	S	371,86	17-août-22	ACD
<b>TOTAL</b>						<b>0</b>		<b>0</b>		

**TOTAL - Marché des obligations**

6 435 66 910 900

**Légende :**  
 (#) (\*) Ex-Coupon couru (#)Cours de référence amorti / Coupon couru Ex-c (#)Ex-marge de profits  
 Cours du jour: Ouv.: Ouverture Clôt.: Clôture Moy.: Moyen  
 Type Amort: Type d'Amortissement IF: In Fine AC: Amortissement Constant AD: Amortissement Dégressif ACD: Amortissement Constant Différé  
 Période: Périodicité de paiement des coupons A: Annuelle S: Semestrielle T: Trimestrielle  
 Eché.: Échéance de paiement des intérêts  
 Mentions: NC: Non Coté Ex-c: Ex-coupon ou Ex-droit SP: Suspendu

## INFORMATIONS

## OPERATIONS EN COURS

Emetteur	Opération
----------	-----------

## AVIS

Entité	N°	Nature	Objet
--------	----	--------	-------

## COMMUNIQUES

Emetteur	N°	Nature	Objet
----------	----	--------	-------

QUANTITES RESIDUELLES

MARCHE DES ACTIONS

Symbole	Titre	Quantité résiduelle à l'achat	Cours Achat / Vente			Quantité résiduelle à la vente	Cours de Référence
ABJC	SERVAIR ABIDJAN CI	639	1,615	/	1,650	75	1 615
BICC	BICI CI	58	6,000	/	6,200	1 642	6 050
BNBC	BERNABE CI	132	2,450	/	2,460	15	2 460
BOAB	BANK OF AFRICA BN	269	5,950	/	5,980	5	5 950
BOABF	BANK OF AFRICA BF	50	6,005	/	6,150	90	6 200
BOAC	BANK OF AFRICA CI	2 000	5,470	/	5,500	3 913	5 475
BOAM	BANK OF AFRICA ML	38	1,350	/	1,385	604	1 350
BOAN	BANK OF AFRICA NG	14	6,010	/	6,150	5	6 200
BOAS	BANK OF AFRICA SENEGAL	9	2,405	/	2,425	178	2 425
CABC	SICABLE CI	2 179	1,280	/	1,295	80	1 280
CBIBF	CORIS BANK INTERNATIONAL	20	10,010	/	10,100	17	10 100
CFAC	CFAO MOTORS CI	150	1,180	/	1,200	37 367	1 200
CIEC	CIE CI	258	2,160	/	2,245	6 814	2 200
ECOC	ECOBANK COTE D'IVOIRE	9	4,460	/	4,500	730	4 460
ETIT	ECOBANK TRANS. INCORP. TG			/	Marché	1 055 040	19
FTSC	FILTISAC CI	70	1,580	/	1,585	2 021	1 585
NEIC	NEI-CEDA CI	888	780	/	790	75	780
NSBC	NSIA BANQUE COTE D'IVOIRE	13	5,625	/	5,645	19	5 625
NTLC	NESTLE CI	6	5,645	/	5,950	4 990	5 950
ONTBF	ONATEL BF	125	4,600	/	4,690	18	4 690
ORGT	ORAGROUP TOGO	36	3,910	/	4,140	99	4 140
PALC	PALM CI	47	9,185	/	9,250	132	9 200
PRSC	TRACTAFRIC MOTORS CI	200	4,700	/	4,925	354	4 900
SAFC	SAFCA CI	185	1,100	/	1,135	209	1 135
SCRC	SUCRIVOIRE	645	1,060	/	1,090	877	1 090
SDCC	SOE CI	1 834	4,200	/	4,275	45	4 275
SDSC	BOLLORE	5	2,405	/	2,450	85	2 450
SEMC	CROWN SIEM CI	120	695	/	710	1	690
SGBC	SOCIETE GENERALE COTE D'IVOIRE	12	12,600	/	13,000	978	13 000
SHEC	VIVO ENERGY CI	2 120	910	/	915	6 659	915
SIBC	SOCIETE IVOIRIENNE DE BANQUE	533	4,210	/	4,245	361	4 245
SICC	SICOR CI			/	Marché	30	5 775
SIVC	AIR LIQUIDE CI	15	Marché	/			750
SLBC	SOLIBRA CI	4	155,400	/	169,995	5	168 000
SMBC	SMB CI	16	7,315	/	7,390	462	7 390
SNTS	SONATEL SN	133	16,400	/	16,505	47	16 400
SOGC	SOGB CI	96	5,355	/	5,445	100	5 445
SPHC	SAPH CI	19	5,005	/	5,095	6	5 095
STAC	SETAO CI	61	1,240	/			1 240
STBC	SITAB CI	24	5,715	/	5,800	244	5 750
SVOC	MOVIS CI			/			2 395
TTLC	TOTAL CI	250	2,280	/	2,330	57	2 350
TTLS	TOTAL SN	386	2,270	/	2,300	4 855	2 300
TTRC	TRITURAF CI-Ste en Liquidation			/			490
UNLC	UNILEVER CI	24	4,850	/			4 850
UNXC	UNIWAX CI	326	2,075	/	2,080	49	2 075



**QUANTITES RESIDUELLES****MARCHE DES DROITS**

Symbole	Titre	Quantité résiduelle à l'achat	Cours Achat / Vente	Quantité résiduelle à la vente	Cours de Référence
---------	-------	-------------------------------	---------------------	--------------------------------	--------------------

**TROISIEME COMPARTIMENT - BRVM PETITES CAPITALISATIONS**

Symbole	Titre	Quantité résiduelle à l'achat	Cours Achat / Vente	Quantité résiduelle à la vente	Cours de Référence
---------	-------	-------------------------------	---------------------	--------------------------------	--------------------

**QUANTITES RESIDUELLES**

**MARCHE DES OBLIGATIONS**

Symbole	Titre	Quantité résiduelle à l'achat	Cours Achat / Vente	Quantité résiduelle à la vente	Cours de Référence
BHSN.O1	DIASPORA BONDS BHS 6,25% 2019-		/		10 700
BIDC.O4	BIDC-EBID 6.10% 2017-2027		/ 8,025	199	8 025
BIDC.O5	BIDC-EBID 6,40% 2019-2026		/ 10,700	3 990	10 700
BIDC.O6	BIDC-EBID 6,50 % 2021-2028		/ 10,500	1 973	10 500
CRRH.O1	CRRH-UEMOA 6.10% 2012-2022		/		9 925
CRRH.O2	CRRH-UEMOA 6.10% 2012-2024		/		10 000
CRRH.O3	CRRH-UEMOA 6% 2013-2023		/		10 000
CRRH.O4	CRRH-UEMOA 6% 2014-2024		/		9 975
CRRH.O5	CRRH-UEMOA 5.85% 2015-2025		/		10 000
CRRH.O6	CRRH-UEMOA 5.85% 2016-2026		/		10 230
CRRH.O7	CRRH-UEMOA 5.95% 2017-2029		/		6 667
CRRH.O8	CRRH-UEMOA 5.95% 2018-2030		/		7 482
CRRH.O9	CRRH-UEMOA 6.05% 2018-2033		/		8 000
EOM.O1	ETAT DU MALI 6.20% 2016-2023		/		3 565
EOM.O2	Etat du Mali 6.50% 2017-2024		/		6 000
EOM.O3	ETAT DU MALI 6,50 % 2018-2025		/		8 000
EOM.O4	ETAT DU MALI 6,50% 2019-2027		/		10 000
EOM.O5	ETAT DU MALI 6,50% 2020-2028		/		10 000
EOM.O6	ETAT DU MALI 6,50% 2020-2027		/ 10,600	1 960	10 600
EOM.O7	ETAT DU MALI 6.50% 2021-2031		/ 10,000	300	10 600
EOS.O5	ETAT SENEGAL 6.50% 2013-2023		/		10 000
EOS.O7	ETAT SENEGAL 6.30% 2015-2025		/		10 500
FNSBC.O1	FCTC NSIA BANQUE 7 % 2020-2025	46	7,222.22	/	7 222
FTIMC.O1	FCTC TEYLIM IMMO 7 % 2021-2028		/		10 000
ORGT.O2	ORAGROUP SA 7,15% 2021-2028	279	10,003	/	10 500
PADS.O3	PAD 6,60% 2020-2027		/		10 200
SNLC.O1	SENELEC 6,50% 2018-2025		/ 7,420	500	7 420
SNTS.O2	SONATEL 6,50% 2020-2027		/		10 700
TPBF.O10	TPBF 6,50% 2020 - 2028		/		10 000
TPBF.O11	TPBF 6,50 % 2020-2028		/		10 000
TPBF.O12	TPBF 6.50% 2021-2031		/		10 700
TPBF.O13	TPBF 6,50 % 2021 - 2031		/ 10,500	498	10 500
TPBF.O4	TPBF 6.50% 2017-2027		/		10 700
TPBF.O5	TPBF 6,50% 2017-2024		/		10 700
TPBF.O6	TPBF 6.50% 2018-2025	4	10,700	/	10 700
TPBF.O7	TPBF 6,50% 2018- 2025		/		10 000
TPBF.O8	TPBF 6,50% 2019-2027		/ 10,500	51	10 500
TPBF.O9	TPBF 6,50% 2019 - 2027		/		10 235
TPBJ.O3	TPBJ 6,50% 2020-2028		/		10 000
TPCI.O16	TPCI 6.55% 2014-2022		/		9 800
TPCI.O17	TPCI 3% 2014-2024		/		10 000
TPCI.O19	TPCI 5.99% 2015-2025		/		10 000
TPCI.O20	TPCI 5.85% 2015-2022		/		10 000
TPCI.O21	TPCI 6% 2016-2028		/ 10,700	998	10 700
TPCI.O22	TPCI 5.90% 2016 - 2026		/		10 000
TPCI.O23	TPCI 5.90% 2016-2026		/		10 215
TPCI.O24	TPCI 6.25% 2017-2029	3	10,700	/	10 700
TPCI.O25	TPCI 5,95% 2017-2024 A		/		10 220
TPCI.O26	TPCI 5,95% 2017-2024 B		/		10 050

mardi 1 mars 2022

TPCI.O27	TPCI 6% 2017-2025			/			10 250
TPCI.O28	TPCI 6% 2018 - 2026			/			10 700
TPCI.O29	TPCI 6% 2018-2026			/			10 000
TPCI.O30	TPCI 5,95% 2018-2025			/			8 216
TPCI.O31	TPCI 5,75% 2019 - 2026			/			10 230
TPCI.O32	TPCI 2,23% 2019-2026			/			10 000
TPCI.O33	TPCI 5.75% 2019-2026			/	10,700	8 990	10 700
TPCI.O34	TPCI 6% 2019-2029	2	10,000	/			10 000
TPCI.O35	TPCI 5,75% 2019 -2026			/			10 000
TPCI.O36	TPCI 5,75% 2019- 2026			/			10 180
TPCI.O37	TPCI 5,80% 2019-2026			/			10 290
TPCI.O38	TPCI 5,75% 2019-2026			/			10 000
TPCI.O39	TPCI 5,75% 2019 - 2026			/			10 700
TPCI.O40	TPCI 5,75% 2019-2026			/			10 100
TPCI.O41	TPCI 5,80% 2020-2027			/	10,700	4 995	10 700
TPCI.O42	TPCI 5,90% 2020-2030	6	10,700	/			10 700
TPCI.O43	TPCI 5,90% 2020 - 2030			/	10,500	1 970	10 500
TPCI.O44	TPCI 5,80% 2020 - 2027			/			10 075
TPCI.O45	TPCI 5,80% 2020 -2027			/			10 195
TPCI.O46	TPCI 5,90% 2020 - 2030			/			10 500
TPCI.O47	TPCI 5,80% 2020 - 2027			/			10 250
TPCI.O48	TPCI 5,80% 2020- 2027			/			10 000
TPCI.O49	TPCI 5,90% 2020- 2030			/			10 085
TPCI.O50	TPCI 5,90% 2020-2030			/			10 000
TPCI.O51	TPCI 5,80% 2020-2027			/	10,500	250	10 150
TPCI.O52	TPCI 5,90 % 2020-2030			/	10,700	5 000	10 500
TPCI.O53	TPCI 5,80% 2020-2027			/			10 600
TPCI.O54	TPCI 5,90% 2020-2030			/			10 300
TPCI.O55	TPCI 5,80% 2020 -2027			/	10,500	1 890	10 500
TPCI.O56	TPCI 5,90% 2020- 2030			/	10,700	4 800	10 700
TPCI.O57	TPCI 5,80% 2020-2027			/			10 000
TPCI.O58	TPCI 5,80% 2021-2028			/			10 500
TPCI.O59	TPCI 5,90% 2021-2031			/			10 500
TPCI.O60	TPCI 5,80% 2021-2028			/			10 000
TPCI.O61	TPCI 5,90% 2021-2031			/			10 050
TPCI.O62	TPCI 5,80 % 2021 -2028			/	10,700	2 490	10 700
TPCI.O63	TPCI 5,90% 2021 -2031			/			10 000
TPCI.O64	TPCI 5,80 % 2021 - 2028			/			10 180
TPCI.O65	TPCI 5,90% 2021-2031			/			10 500
TPCI.O66	TPCI 5,90% 2021-2031			/			10 150
TPCI.O67	TPCI 5,90 % 2021-2036			/			10 000
TPNE.O1	TRESOR PUBLIC DU NIGER 6,50% 2019-2026			/	10,700	2 000	10 700
TPNE.O2	TRESOR PUBLIC DU NIGER 6,50% 2019 - 2026	75	10,000	/	10,700	4 979	10 700
TPNE.O3	TRESOR PUBLIC DU NIGER 6,5% 2020-2027			/	10,700	4 990	10 700
TPNE.O4	TRESOR PUBLIC DU NIGER 6,30% 2021-2031			/	10,600	2 380	10 600

## SUKUK ET TITRES ASSIMILES

Symbole	Titre	Quantité résiduelle à l'achat	Cours Achat / Vente	Quantité résiduelle à la vente	Cours de Référence
SUKCI.S2	SUKUK CI 5.75% 2016-2023		/		10 500
SUKSN.S2	SUKUK SN 6% 2016-2026		/		10 600
SUKTG.S1	SUKUK TG 6.5% 2016-2026		/		10 500

**CALENDRIER DES ASSEMBLEES GENERALES**

**ANNEE : 2022**

Société	Nature	Date	Heure	Lieu
---------	--------	------	-------	------



# L'actualité de la BRVM sur nos plateformes digitales

## Infos BRVM

Pour recevoir les informations boursières par SMS, souscrivez :



Côte d'Ivoire : \*430#  
Bénin : \*430\*15#



Côte d'Ivoire : #139#  
Burkina Faso : \*310#



Côte d'Ivoire : \*431#  
Niger : \*512\*9#  
Togo : \*310#

## Site web

[www.brvm.org](http://www.brvm.org)

## Application Mobile

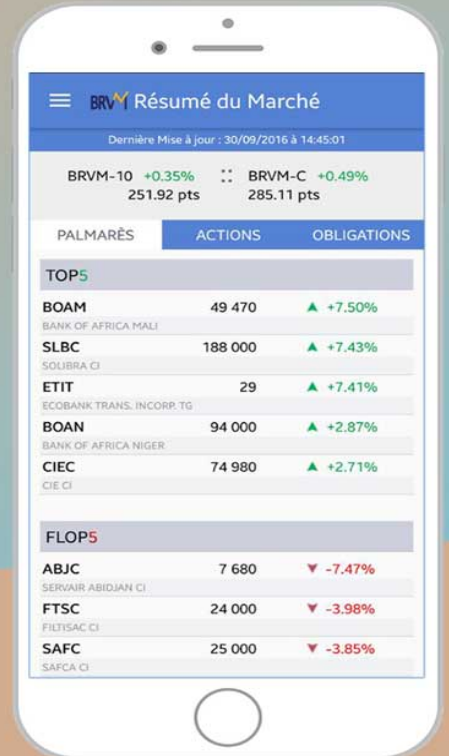

Disponible sur  
 Google play

Disponible sur  
 App Store



Nous suivre sur :

