

BRVM 10	170,99
Variation Jour	↑ 1,45 %
Variation annuelle	↑ 11,39 %



BULLETIN OFFICIEL DE LA COTE

N° 41

lundi 28 février 2022

Site : www.brvm.org

BRVM Composite	219,62
Variation Jour	↑ 1,15 %
Variation annuelle	↑ 8,57 %

Evolution des indices

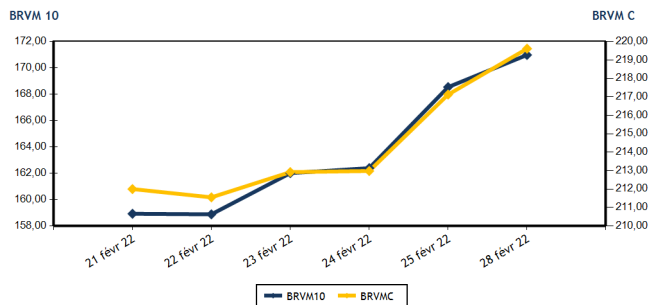

Volumes et valeurs transigés

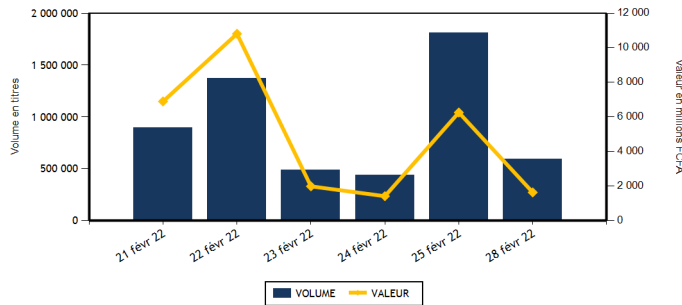

Actions	Niveau	Evol. Jour
Capitalisation boursière (FCFA)(Actions & Droits)	6 611 075 238 390	1,15 %
Volume échangé (Actions & Droits)	560 025	-54,89 %
Valeur transigée (FCFA) (Actions & Droits)	1 284 749 325	202,46 %
Nombre de titres transigés	42	0,00 %
Nombre de titres en hausse	16	-15,79 %
Nombre de titres en baisse	18	20,00 %
Nombre de titres inchangés	8	0,00 %

Obligations	Niveau	Evol. Jour
Capitalisation boursière (FCFA)	7 517 344 998 232	0,27 %
Volume échangé	35 290	-93,78 %
Valeur transigée (FCFA)	352 900 000	-93,95 %
Nombre de titres transigés	2	-66,67 %
Nombre de titres en hausse	0	
Nombre de titres en baisse	0	-100,00 %
Nombre de titres inchangés	2	-60,00 %

PLUS FORTES HAUSSES

Titres	Cours	Evol. Jour	Evol. annuelle
SAFCA CI (SAFC)	1 060	7,07 %	24,71 %
TOTAL SN (TTLS)	2 360	7,03 %	19,49 %
ONATEL BF (ONTBF)	4 785	6,69 %	21,29 %
SICABLE CI (CABC)	1 280	6,67 %	26,11 %
ORAGROUP TOGO (ORGT)	4 150	6,41 %	-0,95 %

PLUS FORTES BAISES

Titres	Cours	Evol. Jour	Evol. annuelle
SETAO CI (STAC)	1 240	-7,46 %	69,86 %
BICI CI (BICC)	6 050	-5,47 %	-18,24 %
CFAO MOTORS CI (CFAC)	1 165	-4,12 %	-2,10 %
BANK OF AFRICA ML (BOAM)	1 335	-3,96 %	-10,10 %
BERNABE CI (BNBC)	2 450	-2,39 %	12,64 %

INDICES SECTORIELS

Base = 100 au 14 juin 1999	Nombre de sociétés	Valeur	Evol. Jour	Evol. annuelle	Volume	Valeur	PER moyen
BRVM - INDUSTRIE	12	116,42	0,31 %	5,73 %	23 411	50 213 610	22,77
BRVM - SERVICES PUBLICS	4	528,59	2,98 %	17,77 %	63 472	884 036 555	8,26
BRVM - FINANCES	15	79,76	0,42 %	3,41 %	444 113	272 087 115	13,81
BRVM - TRANSPORT	2	605,42	0,00 %	-2,69 %	759	1 889 775	10,11
BRVM - AGRICULTURE	5	271,32	-0,05 %	11,51 %	20 263	64 295 045	17,58
BRVM - DISTRIBUTION	7	429,47	0,31 %	5,41 %	7 544	11 644 330	27,96
BRVM - AUTRES SECTEURS	1	1 530,01	-7,46 %	69,86 %	463	582 895	7,18
BRVM - PETITES CAPITALISATIONS	-	-	-	-	-	-	-

Indicateurs	1er et 2è Comp.	BRVM PC
PER moyen du marché	13,16	
Taux de rendement moyen du marché	5,50	
Taux de rentabilité moyen du marché	6,74	
Nombre de sociétés cotées	46	
Nombre de lignes obligataires	97	
Volume moyen annuel par séance	1 629 783,00	
Valeur moyenne annuelle par séance	1 647 748 351,00	

Indicateurs	1er et 2è Comp.	BRVM PC
Ratio moyen de liquidité	1,89	
Ratio moyen de satisfaction	14,01	
Ratio moyen de tendance	739,60	
Ratio moyen de couverture	13,52	
Taux de rotation moyen du marché	0,05	
Prime de risque du marché	1,70	
Nombre de SGI participantes	28	

Définitions

Volume moyen annuel par séance = Valeur annuel échangé / nombre de séances
 Valeur moyenne annuelle par séance = Valeur annuelle échangée / nombre de séances
 Ratio moyen de liquidité = Moyenne des ratios de liquidité (Titres échangés / Volume des ordres de vente)
 Ratio moyen de satisfaction = Moyenne des ratios de satisfaction (Titres échangés / Volume des ordres d'achat)
 Ratio moyen de tendance = Moyenne des ratios de tendance (Volume des ordres d'achat / Volume des ordres de vente)
 Ratio moyen de couverture = Moyenne des ratios de couverture (Volume des ordres de vente / Volume des ordres d'achat)

Taux moyen de rotation = moyenne des taux de rotation des actions cotées (volume transigé / capi flottante)
 PER moyen du marché = moyenne des PER des actions cotées ayant un PER positif
 Taux de rendement moyen = moyenne des taux de rendement des actions cotées ayant distribué un dividende
 Taux de rentabilité moyen = moyenne des taux de rentabilité des actions cotées
 Prime de risque du marché = (1 / le PER moyen du marché) - le taux de référence actuel des emprunts d'Etat



MARCHE DES ACTIONS

Symbole	Titre	Cours Précédent	Cours du jour		Variation jour	Séance de cotation		Cours Référence	Variation de l'année précédente	Dernier dividende payé		Rdt. Net	PER
			Ouv.	Clôt.		Volume	Valeur			Montant net	Date		
SECTEUR - INDUSTRIE		116,42	points	↑	0,31 %								
CABC	SICABLE CI	1 200	1 280	1 280	6,67 %	2 475	3 178 000	1 280	26,11 %	133,00	2-août-21	10,39 %	6,50
FTSC	FILTISAC CI	1 595	1 595	1 590	-0,31 %	7 441	11 831 895	1 590	-5,36 %	235,00	30-juil.-21	14,78 %	6,31
NEIC	NEI-CEDA CI	790	780	780	-1,27 %	5 825	4 531 305	780	24,80 %	9,00	28-juin-01		12,43
NTLC	NESTLE CI	5 630	5 630	5 650	0,36 %	499	2 804 670	5 650	22,69 %	363,67	30-juil.-21	6,44 %	5,97
SEMC	CROWN SIEM CI	690	NC	NC	0,00 %			690	-9,80 %	14,40	28-déc.-21	2,09 %	23,60
SIVC	AIR LIQUIDE CI	695	745	700	0,72 %	4 378	3 064 645	700	-21,79 %	63,00	29-sept.-17		
SLBC	SOLIBRA CI	166 995	167 000	168 000	0,60 %	78	12 801 000	168 000	7,69 %	2 736,00	3-août-21	1,63 %	15,78
SMBC	SMB CI	7 400	7 400	7 400	0,00 %	705	5 232 400	7 400	7,25 %	810,00	15-juil.-21	10,95 %	6,14
STBC	SITAB CI	5 750	5 745	5 745	-0,09 %	715	4 106 175	5 745	-7,04 %	436,12	2-juil.-21	7,59 %	12,07
TTRC	TRITURAF CI-Ste en Liquidation	490	SP	SP	0,00 %			490	0,00 %	1 440,00	19-juil.-02		
UNLC	UNILEVER CI	4 850	NC	NC	0,00 %			4 850	-0,82 %	1 233,00	9-juil.-12		
UNXC	UNIWAX CI	2 075	2 075	2 070	-0,24 %	1 295	2 663 520	2 070	3,50 %	18,00	16-juil.-21	0,87 %	116,16
TOTAL						23 411	50 213 610						22,77
SECTEUR - SERVICES PUBLICS		528,59	points	↑	2,98 %								
CIEC	CIE CI	2 100	2 100	2 150	2,38 %	2 697	5 747 920	2 150	13,46 %	167,14	14-juil.-21	7,77 %	7,45
ONTBF	ONATEL BF	4 485	4 480	4 785	6,69 %	2 219	9 935 015	4 785	21,29 %	399,56	1-juin-21	8,35 %	10,48
SDCC	SODE CI	4 095	4 100	4 100	0,12 %	7 856	32 285 425	4 100	-4,54 %	337,50	27-juil.-21	8,23 %	8,57
SNTS	SONATEL SN	16 110	16 590	16 495	2,39 %	50 700	836 068 195	16 495	18,03 %	1 225,00	17-mai-21	7,43 %	6,53
TOTAL						63 472	884 036 555						8,26
SECTEUR - FINANCES		79,76	points	↑	0,42 %								
BICC	BICI CI	6 400	6 050	6 050	-5,47 %	123	744 150	6 050	-18,24 %	50,00	6-juil.-21	0,83 %	21,58
BOAB	BANK OF AFRICA BN	6 000	6 000	5 950	-0,83 %	2 205	13 142 500	5 950	12,26 %	436,00	20-mai-21	7,33 %	9,06
BOABF	BANK OF AFRICA BF	6 200	6 200	6 200	0,00 %	163	990 710	6 200	0,00 %	370,00	3-mai-21	5,97 %	7,75
BOAC	BANK OF AFRICA CI	5 400	5 400	5 465	1,20 %	14 355	77 543 575	5 465	-6,66 %	315,00	12-mai-21	5,76 %	7,69
BOAM	BANK OF AFRICA ML	1 390	1 390	1 335	-3,96 %	1 186	1 624 315	1 335	-10,10 %	271,00	15-mai-19		46,24
BOAN	BANK OF AFRICA NG	5 995	5 995	5 995	0,00 %	1 085	6 505 175	5 995	17,55 %	429,66	6-mai-21	7,17 %	10,50
BOAS	BANK OF AFRICA SENEGAL	2 475	2 475	2 470	-0,20 %	1 270	3 135 680	2 470	5,11 %	161,01	1-juin-21	6,52 %	7,73
CBIBF	CORIS BANK INTERNATIONAL	10 745	10 790	10 500	-2,28 %	580	6 201 600	10 500	0,00 %	406,00	6-juil.-21	3,87 %	9,78
ECOC	ECOBANK COTE D'IVOIRE	4 400	4 500	4 500	2,27 %	2 229	9 872 770	4 500	-5,96 %	294,30	6-mai-21	6,54 %	8,25
ETIT	ECOBANK TRANS. INCORP. TG	20	20	20	0,00 %	380 399	7 503 810	20	11,11 %	1,21	28-avr.-17		1,87
NSBC	NSIA BANQUE COTE D'IVOIRE	5 745	5 750	5 650	-1,65 %	1 484	8 514 050	5 650	-8,65 %	77,69	27-juil.-20	1,37 %	19,41
ORGT	ORAGROUP TOGO	3 900	3 900	4 150	6,41 %	1 529	6 097 530	4 150	-0,95 %	59,52	17-juil.-20	1,43 %	30,52
SAFC	SAFCA CI	990	995	1 060	7,07 %	20 996	21 031 685	1 060	24,71 %	23,04	29-juil.-11		
SGBC	SOCIETE GENERALE COTE D'IVOIRE	12 850	12 880	12 995	1,13 %	4 597	59 231 620	12 995	22,65 %	368,30	30-juin-21	2,83 %	5,99
SIBC	SOCIETE IVOIRIENNE DE BANQUE	4 200	4 200	4 195	-0,12 %	11 912	49 947 945	4 195	5,27 %	360,00	23-juil.-21	8,58 %	6,93
TOTAL						444 113	272 087 115						13,81
SECTEUR - TRANSPORT		605,42	points	→	0,00 %								
SDSC	BOLLORE	2 500	2 495	2 500	0,00 %	759	1 889 775	2 500	-2,72 %	100,00	11-août-21	4,00 %	10,11
SVOC	MOVIS CI	2 395	SP	SP	0,00 %			2 395	0,00 %	270,00	5-juil.-99		

TOTAL

759

1 889 775

10,11

MARCHE DES ACTIONS

Symbole	Titre	Cours Précédent	Cours du jour		Variation jour	Séance de cotation		Cours Référence	Variation de l'année précédente	Dernier dividende payé		Rdt. Net	PER
			Ouv.	Clôt.		Volume	Valeur			Montant net	Date		
SECTEUR - AGRICULTURE		271,32	points		↓	-0,05 %							
PALC	PALM CI	9 100	9 010	9 100	0,00 %	2 366	21 303 365	9 100	30,19 %	102,51	27-août-21	1,13 %	39,95
SCRC	SUCRIVOIRE	1 060	1 100	1 055	-0,47 %	11 882	12 624 510	1 055	9,90 %	40,50	20-août-21	3,84 %	11,56
SICC	SICOR CI	5 775	5 775	5 775	0,00 %	2	11 550	5 775	12,79 %	1 919,00	25-sept.-00		3,50
SOGC	SOGB CI	5 485	5 485	5 480	-0,09 %	624	3 411 275	5 480	9,60 %	250,00	15-juil.-21	4,56 %	15,47
SPHC	SAPH CI	5 095	5 000	5 095	0,00 %	5 389	26 944 345	5 095	-1,92 %	132,30	24-août-21	2,60 %	17,44
TOTAL						20 263	64 295 045						17,58
SECTEUR - DISTRIBUTION		429,47	points		↑	0,31 %							
ABJC	SERVAIR ABIDJAN CI	1 650	1 625	1 615	-2,12 %	517	836 280	1 615	-7,71 %	164,96	30-sept.-19		
BNBC	BERNABE CI	2 510	2 450	2 450	-2,39 %	276	676 200	2 450	12,64 %	45,00	19-juil.-19		25,76
CFAC	CFAO MOTORS CI	1 215	1 255	1 165	-4,12 %	4 190	5 180 735	1 165	-2,10 %	22,15	15-juil.-21	1,90 %	55,91
PRSC	TRACTAFRIC MOTORS CI	4 690	4 700	4 900	4,48 %	260	1 261 200	4 900	16,67 %	162,90	2-sept.-21	3,32 %	26,93
SHEC	VIVO ENERGY CI	935	935	930	-0,53 %	1 120	1 029 350	930	8,14 %	63,90	26-nov.-20	6,87 %	
TTLC	TOTAL CI	2 175	2 200	2 250	3,45 %	565	1 259 425	2 250	7,14 %	109,31	27-sept.-21	4,86 %	18,52
TTLS	TOTAL SN	2 205	2 250	2 360	7,03 %	616	1 401 140	2 360	19,49 %	223,60	30-juil.-21	9,47 %	12,68
TOTAL						7 544	11 644 330						27,96
AUTRES SECTEURS		1 530,01	points		↓	-7,46 %							
STAC	SETAO CI	1 340	1 315	1 240	-7,46 %	463	582 895	1 240	69,86 %	66,15	16-juil.-21	5,33 %	7,18
TOTAL						463	582 895						7,18
TOTAL - Marché des actions						560 025	1 284 749 325						

MARCHE DES DROITS

Symbole	Titre	Cours Précédent	Cours du jour		Variation jour	Séance de cotation		Cours Référence	Variation depuis l'origine	Parité	Periode de négociation	
			Ouv.	Clôt.		Volume	Valeur				Début	fin
TOTAL												
TOTAL - Marché des droits												

TROISIEME COMPARTIMENT - BRVM PETITES CAPITALISATIONS

Symbole	Titre	Cours Précédent	Cours du jour		Variation jour	Séance de cotation		Cours Référence	Variation depuis l'origine
			Ouv.	Clôt.		Volume	Valeur		
TOTAL									
TOTAL - 3ème Compartiment - BRVM PC									

Légende:
 (d) Ex-dividende (d) Variation par rapport au cours de référence
 Cours du jour: Ouv.: Ouverture Clôt.: Clôture Moy.: Moyen
 Mentions: NC: Non Coté Ex-c: Ex-coupon Ex-d: Ex-droit SP: Suspendu Val-T: Valeur Théorique
 PER = Cours / BNPA selon les données disponibles Rdt. Net: Rendement net (DNPA / Cours)
 Comp.: 1 - Premier Compartiment 2 - Second Compartiment 3 - Compartiment de croissance
 Ratio de liquidité = Titres échangés / Volume des ordres de vente
 : Progression de l'indice sectoriel : Stabilité de l'indice sectoriel : Recul de l'indice sectorie

MARCHE DES OBLIGATIONS

Symbole	Titre	Valeur nominale	Cours Précédent	Cours du jour	Cours Référence	Séance de cotation Volume Valeur	Coupon couru	Coupon d'intérêt Période Montant net	Eché.	Type Amort
OBLIGATIONS D'ETAT										
EOM.01	ETAT DU MALI 6.20% 2016-2023	3 332	3 565	NC	3 565.24		159,04	A 206,58	23-mai-22	ACD
EOM.02	Etat du Mali 6.50% 2017-2024	6 000	6 000	NC	6 000		335,51	A 390,00	20-avr.-22	AC
EOM.03	ETAT DU MALI 6,50 % 2018-2025	8 000	8 000	NC	8 000		260,00	A 650,00	5-oct.-22	AC
EOM.04	ETAT DU MALI 6,50% 2019-2027	10 000	10 000	NC	10 000		411,37	A 650,00	12-juil.-22	AC
EOM.05	ETAT DU MALI 6,50% 2020-2028	10 000	10 000	NC	10 000		601,92	A 650,00	27-mars-22	ACD
EOM.06	ETAT DU MALI 6,50% 2020-2027	10 000	10 600	NC	10 600		160,27	A 650,00	30-nov.-22	AC
EOM.07	ETAT DU MALI 6.50% 2021-2031	10 000	10 600	NC	10 600		566,30	A 650,00	16-avr.-22	AC
EOS.05	ETAT SENEGAL 6.50% 2013-2023	10 000	10 000	NC	10 000		53,87	S 325,00	29-juil.-22	ACD
EOS.07	ETAT SENEGAL 6.30% 2015-2025	10 000	10 500	NC	10 500		163,97	S 312,41	25-mai-22	ACD
TPBF.010	TPBF 6,50% 2020 - 2028	10 000	10 000	NC	10 000		289,09	S 325,00	20-mars-22	ACD
TPBF.011	TPBF 6,50 % 2020-2028	10 000	10 000	NC	10 000		89,78	S 325,00	9-juil.-22	ACD
TPBF.012	TPBF 6.50% 2021-2031	10 000	10 700	NC	10 700		280,11	S 325,00	25-mars-22	ACD
TPBF.013	TPBF 6,50 % 2021 - 2031	10 000	10 000	NC	10 000		95,17	S 325,00	6-juil.-22	ACD
TPBF.04	TPBF 6.50% 2017-2027	10 000	10 700	NC	10 700		49,86	S 322,33	31-juil.-22	ACD
TPBF.05	TPBF 6,50% 2017-2024	10 000	10 700	NC	10 700		108,93	S 325,00	29-juin-22	ACD
TPBF.06	TPBF 6.50% 2018-2025	10 000	10 700	NC	10 700		138,44	S 324,11	22-juin-22	ACD
TPBF.07	TPBF 6,50% 2018- 2025	10 000	10 000	NC	10 000		188,54	S 325,00	15-mai-22	AC
TPBF.08	TPBF 6,50% 2019-2027	10 000	10 500	NC	10 500		203,01	S 322,33	6-mai-22	ACD
TPBF.09	TPBF 6,50% 2019 - 2027	10 000	10 235	NC	10 235		255,36	S 325,00	8-avr.-22	ACD
TPBJ.03	TPBJ 6,50% 2020-2028	10 000	10 000	10 000	10 000	710 7 100 000	333,01	A 650,00	25-août-22	AC
TPCI.016	TPCI 6.55% 2014-2022	10 000	10 000	NC	10 000		509,64	A 655,00	20-mai-22	ACD
TPCI.017	TPCI 3% 2014-2024	10 000	10 000	NC	10 000		58,52	S 150,00	19-juin-22	ACD
TPCI.019	TPCI 5.99% 2015-2025	10 000	10 000	NC	10 000		475,92	A 599,00	14-mai-22	ACD
TPCI.020	TPCI 5.85% 2015-2022	10 000	10 000	NC	10 000		234,64	S 292,50	5-avr.-22	ACD
TPCI.021	TPCI 6% 2016-2028	10 000	10 700	NC	10 700		535,89	A 600,00	8-avr.-22	ACD
TPCI.022	TPCI 5.90% 2016 - 2026	10 000	10 000	NC	10 000		417,04	A 590,00	15-juin-22	ACD
TPCI.023	TPCI 5.90% 2016-2026	10 000	10 215	NC	10 215		166,49	A 590,00	17-nov.-22	ACD
TPCI.024	TPCI 6.25% 2017-2029	10 000	10 500	NC	10 500		259,27	S 312,50	31-mars-22	ACD
TPCI.025	TPCI 5,95% 2017-2024 A	10 000	10 220	NC	10 220		207,60	S 297,50	24-avr.-22	ACD
TPCI.026	TPCI 5,95% 2017-2024 B	10 000	10 050	NC	10 050		180,80	S 297,50	10-mai-22	ACD
TPCI.027	TPCI 6% 2017-2025	10 000	10 250	NC	10 250		100,55	S 300,00	29-juin-22	ACD
TPCI.028	TPCI 6% 2018 - 2026	10 000	10 700	NC	10 700		345,21	A 600,00	2-août-22	ACD
TPCI.029	TPCI 6% 2018-2026	10 000	10 000	NC	10 000		216,99	A 600,00	19-oct.-22	ACD
TPCI.030	TPCI 5,95% 2018-2025	8 000	8 216	NC	8 216		100,42	S 237,35	13-juin-22	ACD
TPCI.031	TPCI 5,75% 2019 - 2026	10 000	10 230	NC	10 230		398,56	A 575,00	20-juin-22	ACD
TPCI.032	TPCI 2,23% 2019-2026	10 000		NC			463,72	A 669,00	20-juin-22	ACD
TPCI.033	TPCI 5.75% 2019-2026	10 000	10 700	NC	10 700		543,49	A 575,00	20-mars-22	ACD
TPCI.034	TPCI 6% 2019-2029	10 000	10 000	NC	10 000		567,12	A 600,00	20-mars-22	ACD
TPCI.035	TPCI 5,75% 2019 -2026	10 000	10 000	NC	10 000		365,48	A 575,00	11-juil.-22	ACD
TPCI.036	TPCI 5,75% 2019- 2026	10 000	10 180	NC	10 180		300,89	A 575,00	21-août-22	ACD
TPCI.037	TPCI 5,80% 2019-2026	10 000	10 290	NC	10 290		136,66	A 580,00	4-déc.-22	ACD
TPCI.038	TPCI 5,75% 2019-2026	10 000	10 000	NC	10 000		135,48	A 575,00	4-déc.-22	ACD
TPCI.039	TPCI 5,75% 2019 - 2026	10 000	10 700	NC	10 700		211,10	A 575,00	17-oct.-22	ACD
TPCI.040	TPCI 5,75% 2019-2026	10 000	10 100	NC	10 100		77,19	A 575,00	10-janv.-23	ACD
TPCI.041	TPCI 5,80% 2020-2027	10 000	10 700	NC	10 700		580,00	A 580,00	28-févr.-22	ACD
TPCI.042	TPCI 5,90% 2020-2030	10 000	10 700	NC	10 700		590,00	A 590,00	28-févr.-22	ACD
TPCI.043	TPCI 5,90% 2020 - 2030	10 000	10 500	NC	10 500		502,71	A 590,00	23-avr.-22	ACD
TPCI.044	TPCI 5,80% 2020 - 2027	10 000	10 075	NC	10 075		494,19	A 580,00	23-avr.-22	ACD
TPCI.045	TPCI 5,80% 2020 -2027	10 000	10 195	NC	10 195		408,38	A 580,00	16-juin-22	ACD
TPCI.046	TPCI 5,90% 2020 - 2030	10 000	10 500	NC	10 500		415,42	A 590,00	16-juin-22	ACD
TPCI.047	TPCI 5,80% 2020 - 2027	10 000	10 250	NC	10 250		408,38	A 580,00	16-juin-22	ACD
TPCI.048	TPCI 5,80% 2020- 2027	10 000	10 000	NC	10 000		340,05	A 580,00	29-juil.-22	ACD
TPCI.049	TPCI 5,90% 2020- 2030	10 000	10 085	NC	10 085		345,92	A 590,00	29-juil.-22	ACD
TPCI.050	TPCI 5,90% 2020-2030	10 000	10 000	NC	10 000		297,42	A 590,00	28-août-22	ACD
TPCI.051	TPCI 5,80% 2020-2027	10 000	10 150	NC	10 150		236,77	A 580,00	2-oct.-22	ACD
TPCI.052	TPCI 5,90 % 2020-2030	10 000	10 500	NC	10 500		240,85	A 590,00	2-oct.-22	ACD
TPCI.053	TPCI 5,80% 2020-2027	10 000	10 600	NC	10 600		195,45	A 580,00	28-oct.-22	ACD
TPCI.054	TPCI 5,90% 2020-2030	10 000	10 300	NC	10 300		198,82	A 590,00	28-oct.-22	ACD
TPCI.055	TPCI 5,80% 2020 -2027	10 000	10 500	NC	10 500		104,88	A 580,00	24-déc.-22	ACD
TPCI.056	TPCI 5,90% 2020- 2030	10 000	10 700	NC	10 700		106,68	A 590,00	24-déc.-22	ACD

lundi 28 février 2022

TPCI.057	TPCI 5,80% 2020-2027	10 000	10 000	NC	10 000			738,90	A	580,00	20-nov.-21	ACD
TPCI.058	TPCI 5,80% 2021-2028	10 000	10 500	NC	10 500			565,70	A	580,00	9-mars-22	ACD
TPCI.059	TPCI 5,90% 2021-2031	10 000	10 500	NC	10 500			575,45	A	590,00	9-mars-22	ACD
TPCI.060	TPCI 5,80% 2021-2028	10 000	10 000	NC	10 000			462,41	A	580,00	13-mai-22	ACD
TPCI.061	TPCI 5,90% 2021-2031	10 000	10 050	NC	10 050			470,38	A	590,00	13-mai-22	ACD
TPCI.062	TPCI 5,80 % 2021 -2028	10 000	10 700	NC	10 700			386,14	A	580,00	30-juin-22	ACD
TPCI.063	TPCI 5,90% 2021 -2031	10 000	10 000	NC	10 000			353,22	A	590,00	30-juin-22	ACD
TPCI.064	TPCI 5,80 % 2021 - 2028	10 000	10 180	NC	10 180			311,45	A	580,00	16-août-22	ACD
TPCI.065	TPCI 5,90% 2021-2031	10 000	10 500	NC	10 500			244,08	A	590,00	30-sept.-22	ACD
TPCI.066	TPCI 5,90% 2021-2031	10 000	10 150	NC	10 150			185,89	A	590,00	5-nov.-22	ACD
TPCI.067	TPCI 5,90 % 2021-2036	10 000	10 000	10 000	10 000	30 000	300 000 000	119,62	A	590,00	16-déc.-22	ACD
TPNE.01	TRESOR PUBLIC DU NIGER 6,50% 2019-2026	10 000	10 700	NC	10 700			600,14	A	650,00	28-mars-22	ACD
TPNE.02	TRESOR PUBLIC DU NIGER 6,50% 2019 - 2026	10 000	10 700	NC	10 700			375,75	A	650,00	1-août-22	ACD
TPNE.03	TRESOR PUBLIC DU NIGER 6,5% 2020-2027	10 000	10 700	NC	10 700			377,53	A	650,00	31-juil.-22	ACD
TPNE.04	TRESOR PUBLIC DU NIGER 6,30% 2021-2031	10 000	10 600	NC	10 600			324,49	A	630,00	24-août-22	ACD
TOTAL						30 710	307 100 000					

OBLIGATIONS REGIONALES

BIDC.04	BIDC-EBID 6.10% 2017-2027	7 500	8 025	NC	8 025			322,13	A	457,50	16-juin-22	ACD
BIDC.05	BIDC-EBID 6,40% 2019-2026	10 000	10 700	NC	10 700			83,09	S	320,00	12-juil.-22	ACD
BIDC.06	BIDC-EBID 6,50 % 2021-2028	10 000	10 500	NC	10 500			181,64	S	322,33	18-mai-22	ACD
CRRH.01	CRRH-UEMOA 6.10% 2012-2022	10 000	9 925	NC	9 925			25,28	S	305,00	13-août-22	AC
CRRH.02	CRRH-UEMOA 6.10% 2012-2024	10 000	10 000	NC	10 000			70,77	S	305,00	17-juil.-22	AC
CRRH.03	CRRH-UEMOA 6% 2013-2023	10 000	10 000	NC	10 000			206,04	S	300,00	26-avr.-22	AC
CRRH.04	CRRH-UEMOA 6% 2014-2024	10 000	9 975	NC	9 975			98,90	S	300,00	30-juin-22	AC
CRRH.05	CRRH-UEMOA 5.85% 2015-2025	10 000	10 000	NC	10 000			88,15	S	290,10	4-juil.-22	AC
CRRH.06	CRRH-UEMOA 5.85% 2016-2026	10 000	10 230	NC	10 230			90,50	S	292,50	3-juil.-22	ACD
CRRH.07	CRRH-UEMOA 5.95% 2017-2029	6 667	6 667	NC	6 667			112,86	S	198,33	17-mai-22	AC
CRRH.08	CRRH-UEMOA 5.95% 2018-2030	7 500	7 482	NC	7 482			84,59	S	223,13	21-juin-22	AC
CRRH.09	CRRH-UEMOA 6.05% 2018-2033	8 000	8 000	NC	8 000			91,75	S	242,00	21-juin-22	AC
TOTAL						0	0					

OBLIGATIONS PRIVEES

BHSN.01	DIASPORA BONDS BHS 6,25% 2019-	10 000	10 700	NC	10 700			83,90	S	309,93	10-juil.-22	ACD
FNSBC.01	FCTC NSIA BANQUE 7 % 2020-2025	7 222	7 222	NC	7 222.22			101,84	T	123,86	16-mars-22	ACD
FTIMC.01	FCTC TEYLIM IMMO 7 % 2021-2028	10 000		10 000	10 000	4 580	45 800 000	156,26	T	171,50	8-mars-22	ACD
ORGT.02	ORAGROUP SA 7,15% 2021-2028	10 000	10 500	NC	10 500			491,07	S	715,00	26-avr.-22	ACD
PADS.03	PAD 6,60% 2020-2027	10 000	10 200	NC	10 200			239,34	S	330,00	19-avr.-22	ACD
SNLC.01	SENELEC 6,50% 2018-2025	7 000	7 420	NC	7 420			193,56	S	227,50	27-mars-22	AC
SNTS.02	SONATEL 6,50% 2020-2027	10 000	10 700	NC	10 700			71,98	S	302,99	16-juil.-22	ACD
TOTAL						4 580	45 800 000					

SUKUK ET TITRES ASSIMILES

SUKCI.S2	SUKUK CI 5.75% 2016-2023	10 000	10 500	NC	10 500			277,92	S	289,10	7-mars-22	ACD
SUKSN.S2	SUKUK SN 6% 2016-2026	10 000	10 600	NC	10 600			55,00	S	301,67	26-juil.-22	ACD
SUKTG.S1	SUKUK TG 6.5% 2016-2026	10 000	10 500	NC	10 500			22,60	S	371,86	17-août-22	ACD
TOTAL						0	0					

TOTAL - Marché des obligations

35 290 352 900 000

Légende :
 (#) (*) Ex-Coupon couru (#)Cours de référence amorti / Coupon couru Ex-c (#)Ex-marge de profits
 Cours du jour: Ouv.: Ouverture Clôt.: Clôture Moy.: Moyen
 Type Amort: Type d'Amortissement IF: In Fine AC: Amortissement Constant AD: Amortissement Dégressif ACD: Amortissement Constant Différé
 Période: Périodicité de paiement des coupons A: Annuelle S: Semestrielle T: Trimestrielle
 Eché.: Échéance de paiement des Intérêts
 Mentions: NC: Non Coté Ex-c: Ex-coupon ou Ex-droit SP: Suspendu

INFORMATIONS**OPERATIONS EN COURS**

Emetteur	Opération
----------	-----------

AVIS

Entité	N°	Nature	Objet
BRVM	025-2022	Première cotation	Résultat de première cotation - FCTC TEYLIOM IMMO 7 % 2021-2028 (FTIMC.O1)

COMMUNIQUES

Emetteur	N°	Nature	Objet
ECOBANK TG	20220228	Communiqué	Communiqué - Approbation des comptes audités exercice 2021 - ETI TG

QUANTITES RESIDUELLES

MARCHE DES ACTIONS

Symbole	Titre	Quantité résiduelle à l'achat	Cours Achat / Vente			Quantité résiduelle à la vente	Cours de Référence
ABJC	SERVAIR ABIDJAN CI	3 565	1,605	/	1,615	2 519	1 615
BICC	BICI CI	5	6,060	/	6,200	1 642	6 050
BNBC	BERNABE CI	4	2,450	/	2,480	99	2 450
BOAB	BANK OF AFRICA BN	509	5,900	/	5,950	529	5 950
BOABF	BANK OF AFRICA BF	1	6,005	/	6,200	2 329	6 200
BOAC	BANK OF AFRICA CI	64	5,465	/	5,500	4 594	5 465
BOAM	BANK OF AFRICA ML	56	1,335	/	1,385	160	1 335
BOAN	BANK OF AFRICA NG	222	5,995	/	6,000	1 336	5 995
BOAS	BANK OF AFRICA SENEGAL	90	2,465	/	2,470	821	2 470
CABC	SICABLE CI	2 266	1,280	/			1 280
CBIBF	CORIS BANK INTERNATIONAL	1 505	10,000	/	10,500	190	10 500
CFAC	CFAO MOTORS CI	1 032	1,160	/	1,165	1 540	1 165
CIEC	CIE CI	674	2,100	/	2,150	1 363	2 150
ECOC	ECOBANK COTE D'IVOIRE	28	4,455	/	4,500	841	4 500
ETIT	ECOBANK TRANS. INCORP. TG	3 434 285	19	/	20	2 184 127	20
FTSC	FILTISAC CI	1	1,575	/	1,590	761	1 590
NEIC	NEI-CEDA CI	263	780	/	785	45	780
NSBC	NSIA BANQUE COTE D'IVOIRE	60	5,700	/	5,745	216	5 650
N TLC	NESTLE CI	1	5,555	/	5,650	70	5 650
ONTBF	ONATEL BF	929	4,500	/	4,785	99	4 785
ORGT	ORAGROUP TOGO	10	3,915	/	4,150	1 092	4 150
PALC	PALM CI	3	9,010	/	9,100	133	9 100
PRSC	TRACTAFRIC MOTORS CI	248	4,700	/	4,900	13	4 900
SAFC	SAFCA CI	15 191	995	/			1 060
SCRC	SUCRIVOIRE	449	1,005	/	1,055	419	1 055
SDCC	SODE CI	50	4,105	/	4,200	528	4 100
SDSC	BOLLORE	56	2,400	/	2,500	788	2 500
SEMC	CROWN SIEM CI	97	690	/	740	230	690
SGBC	SOCIETE GENERALE COTE D'IVOIRE	150	12,005	/	13,000	980	12 995
SHEC	VIVO ENERGY CI	10	915	/	930	2 135	930
SIBC	SOCIETE IVOIRIENNE DE BANQUE	356	4,150	/	4,195	290	4 195
SICC	SICOR CI			/	5,775	45	5 775
SIVC	AIR LIQUIDE CI	184	695	/	700	8 901	700
SLBC	SOLIBRA CI	1	156,000	/	168,000	5	168 000
SMBC	SMB CI	1 123	7,225	/	7,400	1 882	7 400
SNTS	SONATEL SN	650	16,120	/	16,495	3	16 495
SOGC	SOGB CI	13	5,400	/	5,480	349	5 480
SPHC	SAPH CI	9	5,005	/	5,095	12	5 095
STAC	SETAO CI			/	Marché	3 340	1 240
STBC	SITAB CI	24	5,745	/	5,800	254	5 745
SVOC	MOVIS CI			/			2 395
TTLC	TOTAL CI	34	2,250	/	2,300	25	2 250
TTLS	TOTAL SN	36	2,260	/	2,365	195	2 360
TTRC	TRITURAF CI-Ste en Liquidation			/			490
UNLC	UNILEVER CI	963	4,850	/			4 850
UNXC	UNIWAX CI	127	2,070	/	2,075	99	2 070

QUANTITES RESIDUELLES

MARCHE DES DROITS

Symbole	Titre	Quantité résiduelle à l'achat	Cours Achat / Vente	Quantité résiduelle à la vente	Cours de Référence
---------	-------	-------------------------------	---------------------	--------------------------------	--------------------

TROISIEME COMPARTIMENT - BRVM PETITES CAPITALISATIONS

Symbole	Titre	Quantité résiduelle à l'achat	Cours Achat / Vente	Quantité résiduelle à la vente	Cours de Référence
---------	-------	-------------------------------	---------------------	--------------------------------	--------------------

QUANTITES RESIDUELLES

MARCHE DES OBLIGATIONS

Symbole	Titre	Quantité résiduelle à l'achat	Cours Achat / Vente	Quantité résiduelle à la vente	Cours de Référence		
BHSN.O1	DIASPORA BONDS BHS 6,25% 2019-		/		10 700		
FNSBC.O1	FCTC NSIA BANQUE 7 % 2020-2025		/		7 222		
FTIMC.O1	FCTC TEYLIMMO IMMO 7 % 2021-2028	74	10,000	/	10 000		
ORGT.O2	ORAGROUP SA 7,15% 2021-2028	279	10,003	/	10 500		
PADS.O3	PAD 6,60% 2020-2027		/		10 200		
SNLC.O1	SENELEC 6,50% 2018-2025		/	7,420	500	7 420	
SNTS.O2	SONATEL 6,50% 2020-2027		/		10 700		
EOM.O1	ETAT DU MALI 6.20% 2016-2023		/		3 565		
EOM.O2	Etat du Mali 6.50% 2017-2024		/		6 000		
EOM.O3	ETAT DU MALI 6,50 % 2018-2025		/		8 000		
EOM.O4	ETAT DU MALI 6,50% 2019-2027		/		10 000		
EOM.O5	ETAT DU MALI 6,50% 2020-2028		/		10 000		
EOM.O6	ETAT DU MALI 6,50% 2020-2027		/	10,600	1 960	10 600	
TPNE.O2	TRESOR PUBLIC DU NIGER 6,50% 2019 - 2026	75	10,000	/	10,700	4 979	10 700
TPNE.O3	TRESOR PUBLIC DU NIGER 6,5% 2020-2027		/	10,700		4 990	10 700
TPNE.O4	TRESOR PUBLIC DU NIGER 6,30% 2021-2031		/	10,600		2 380	10 600
TPCI.O63	TPCI 5,90% 2021 -2031		/				10 000
TPCI.O64	TPCI 5,80 % 2021 - 2028		/				10 180
TPCI.O65	TPCI 5,90% 2021-2031		/				10 500
TPCI.O66	TPCI 5,90% 2021-2031		/				10 150
TPCI.O67	TPCI 5,90 % 2021-2036		/				10 000
TPNE.O1	TRESOR PUBLIC DU NIGER 6,50% 2019-2026		/	10,700		2 000	10 700
TPCI.O57	TPCI 5,80% 2020-2027		/				10 000
TPCI.O58	TPCI 5,80% 2021-2028		/				10 500
TPCI.O59	TPCI 5,90% 2021-2031		/				10 500
TPCI.O60	TPCI 5,80% 2021-2028		/				10 000
TPCI.O61	TPCI 5,90% 2021-2031		/				10 050
TPCI.O62	TPCI 5,80 % 2021 -2028		/	10,700		2 490	10 700
TPCI.O51	TPCI 5,80% 2020-2027		/	10,500		250	10 150
TPCI.O52	TPCI 5,90 % 2020-2030		/	10,700		5 000	10 500
TPCI.O53	TPCI 5,80% 2020-2027		/				10 600
TPCI.O54	TPCI 5,90% 2020-2030		/				10 300
TPCI.O55	TPCI 5,80% 2020 -2027		/	10,500		1 890	10 500
TPCI.O56	TPCI 5,90% 2020- 2030		/	10,700		4 800	10 700
TPCI.O45	TPCI 5,80% 2020 -2027		/				10 195
TPCI.O46	TPCI 5,90% 2020 - 2030		/				10 500
TPCI.O47	TPCI 5,80% 2020 - 2027		/				10 250
TPCI.O48	TPCI 5,80% 2020- 2027		/				10 000
TPCI.O49	TPCI 5,90% 2020- 2030		/				10 085
TPCI.O50	TPCI 5,90% 2020-2030		/				10 000
TPCI.O39	TPCI 5,75% 2019 - 2026		/				10 700
TPCI.O40	TPCI 5,75% 2019-2026		/				10 100
TPCI.O41	TPCI 5,80% 2020-2027		/	10,700		4 995	10 700
TPCI.O42	TPCI 5,90% 2020-2030		/				10 700
TPCI.O43	TPCI 5,90% 2020 - 2030		/	10,500		1 970	10 500
TPCI.O44	TPCI 5,80% 2020 - 2027		/				10 075
TPCI.O33	TPCI 5.75% 2019-2026		/	10,700		8 990	10 700
TPCI.O34	TPCI 6% 2019-2029	2	10,000	/			10 000
TPCI.O35	TPCI 5,75% 2019 -2026		/	10,200		2	10 000

lundi 28 février 2022

TPCI.O36	TPCI 5,75% 2019- 2026	/			10 180
TPCI.O37	TPCI 5,80% 2019-2026	/			10 290
TPCI.O38	TPCI 5,75% 2019-2026	/			10 000
TPCI.O27	TPCI 6% 2017-2025	/			10 250
TPCI.O28	TPCI 6% 2018 - 2026	/	10,700	250	10 700
TPCI.O29	TPCI 6% 2018-2026	/			10 000
TPCI.O30	TPCI 5,95% 2018-2025	/			8 216
TPCI.O31	TPCI 5,75% 2019 - 2026	/			10 230
TPCI.O32	TPCI 2,23% 2019-2026	/			10 000
TPCI.O21	TPCI 6% 2016-2028	/	10,700	998	10 700
TPCI.O22	TPCI 5.90% 2016 - 2026	/			10 000
TPCI.O23	TPCI 5.90% 2016-2026	/			10 215
TPCI.O24	TPCI 6.25% 2017-2029	/			10 500
TPCI.O25	TPCI 5,95% 2017-2024 A	/			10 220
TPCI.O26	TPCI 5,95% 2017-2024 B	/			10 050
TPBF.O9	TPBF 6,50% 2019 - 2027	/			10 235
TPBJ.O3	TPBJ 6,50% 2020-2028	/			10 000
TPCI.O16	TPCI 6.55% 2014-2022	/			10 000
TPCI.O17	TPCI 3% 2014-2024	/			10 000
TPCI.O19	TPCI 5.99% 2015-2025	/			10 000
TPCI.O20	TPCI 5.85% 2015-2022	/			10 000
TPBF.O13	TPBF 6,50 % 2021 - 2031	/	10,500	500	10 000
TPBF.O4	TPBF 6.50% 2017-2027	/			10 700
TPBF.O5	TPBF 6,50% 2017-2024	/			10 700
TPBF.O6	TPBF 6.50% 2018-2025	/			10 700
TPBF.O7	TPBF 6,50% 2018- 2025	/			10 000
TPBF.O8	TPBF 6,50% 2019-2027	/			10 500
EOM.O7	ETAT DU MALI 6.50% 2021-2031	/	10,600	4 856	10 600
EOS.O5	ETAT SENEGAL 6.50% 2013-2023	/			10 000
EOS.O7	ETAT SENEGAL 6.30% 2015-2025	/			10 500
TPBF.O10	TPBF 6,50% 2020 - 2028	/			10 000
TPBF.O11	TPBF 6,50 % 2020-2028	/			10 000
TPBF.O12	TPBF 6.50% 2021-2031	/			10 700
BIDC.O4	BIDC-EBID 6.10% 2017-2027	/	8,025	199	8 025
BIDC.O5	BIDC-EBID 6,40% 2019-2026	/	10,700	3 990	10 700
BIDC.O6	BIDC-EBID 6,50 % 2021-2028	/	10,500	1 973	10 500
CRRH.O1	CRRH-UEMOA 6.10% 2012-2022	/			9 925
CRRH.O2	CRRH-UEMOA 6.10% 2012-2024	/			10 000
CRRH.O3	CRRH-UEMOA 6% 2013-2023	/			10 000
CRRH.O4	CRRH-UEMOA 6% 2014-2024	/			9 975
CRRH.O5	CRRH-UEMOA 5.85% 2015-2025	/			10 000
CRRH.O6	CRRH-UEMOA 5.85% 2016-2026	/			10 230
CRRH.O7	CRRH-UEMOA 5.95% 2017-2029	/			6 667
CRRH.O8	CRRH-UEMOA 5.95% 2018-2030	/			7 482
CRRH.O9	CRRH-UEMOA 6.05% 2018-2033	/			8 000

SUKUK ET TITRES ASSIMILES

Symbole	Titre	Quantité résiduelle à l'achat	Cours Achat / Vente	Quantité résiduelle à la vente	Cours de Référence
SUKCI.S2	SUKUK CI 5.75% 2016-2023	/			10 500
SUKSN.S2	SUKUK SN 6% 2016-2026	/			10 600
SUKTG.S1	SUKUK TG 6.5% 2016-2026	/			10 500

CALENDRIER DES ASSEMBLEES GENERALES

ANNEE : 2022

Société	Nature	Date	Heure	Lieu
---------	--------	------	-------	------

L'actualité de la BRVM sur nos plateformes digitales

Infos BRVM

Pour recevoir les informations boursières par SMS, souscrivez :



Côte d'Ivoire : *430#
Bénin : *430*15#



Côte d'Ivoire : #139#
Burkina Faso : *310#



Côte d'Ivoire : *431#
Niger : *512*9#
Togo : *310#

Site web

www.brvm.org



Application Mobile

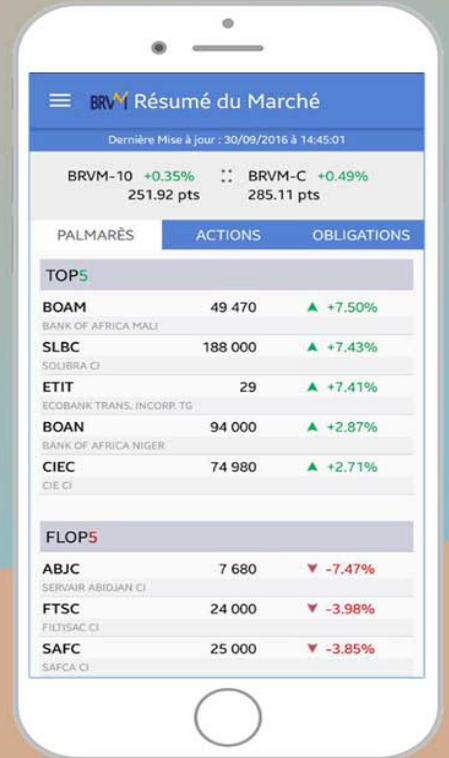

Disponible sur
 Google play
 Disponible sur
App Store

Nous suivre sur :

