

BRVM 10	158,96
Variation Jour	↑ 0,17 %
Variation annuelle	↑ 3,55 %



BULLETIN OFFICIEL DE LA COTE

N° 35

vendredi 18 février 2022

Site : www.brvm.org

BRVM Composite	212,47
Variation Jour	↑ 0,12 %
Variation annuelle	↑ 5,04 %

Evolution des indices

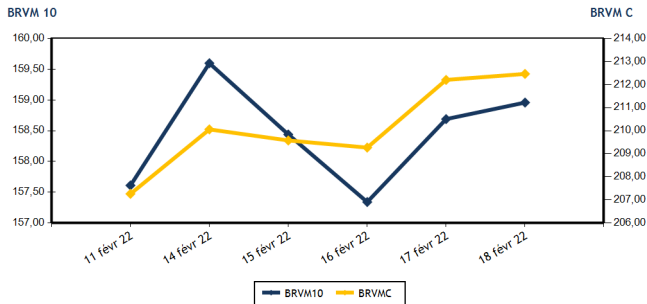

Volumes et valeurs transigés

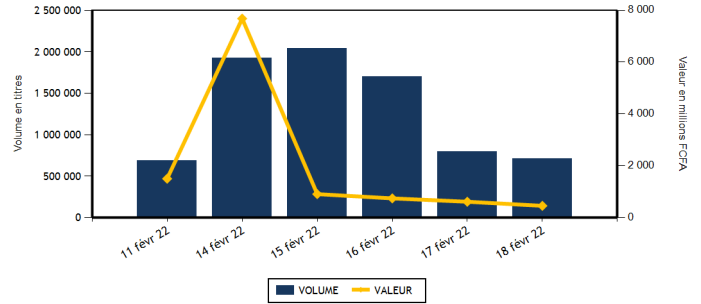

Actions	Niveau	Evol. Jour
Capitalisation boursière (FCFA)(Actions & Droits)	6 395 762 458 430	0,12 %
Volume échangé (Actions & Droits)	709 917	-10,19 %
Valeur transigée (FCFA) (Actions & Droits)	452 574 420	-22,32 %
Nombre de titres transigés	42	0,00 %
Nombre de titres en hausse	18	-35,71 %
Nombre de titres en baisse	12	140,00 %
Nombre de titres inchangés	12	33,33 %

Obligations	Niveau	Evol. Jour
Capitalisation boursière (FCFA)	7 500 454 765 032	-0,14 %
Volume échangé	477	-85,67 %
Valeur transigée (FCFA)	4 578 667	-86,06 %
Nombre de titres transigés	4	-63,64 %
Nombre de titres en hausse	0	-100,00 %
Nombre de titres en baisse	0	-
Nombre de titres inchangés	4	-60,00 %

PLUS FORTES HAUSSES

Titres	Cours	Evol. Jour	Evol. annuelle
SICOR CI (SICC)	5 320	7,47 %	3,91 %
AIR LIQUIDE CI (SIVC)	1 000	6,38 %	11,73 %
SAFCA CI (SAFC)	1 250	5,04 %	47,06 %
TOTAL SN (TTLS)	2 150	4,88 %	8,86 %
NEI-CEDA CI (NEIC)	890	4,71 %	42,40 %

PLUS FORTES BAISES

Titres	Cours	Evol. Jour	Evol. annuelle
SETAO CI (STAC)	1 950	-6,92 %	167,12 %
SODE CI (SDCC)	4 100	-3,30 %	-4,54 %
BANK OF AFRICA BF (BOABF)	6 005	-3,15 %	-3,15 %
CORIS BANK INTERNATIONAL (CBIBF)	10 800	-1,77 %	2,86 %
SOCIETE IVOIRIENNE DE BANQUE (SIBC)	3 955	-1,13 %	-0,75 %

INDICES SECTORIELS

Base = 100 au 14 juin 1999	Nombre de sociétés	Valeur	Evol. Jour	Evol. annuelle	Volume	Valeur	PER moyen
BRVM - INDUSTRIE	12	115,92	0,76 %	5,28 %	91 608	109 141 725	23,25
BRVM - SERVICES PUBLICS	4	473,08	0,34 %	5,40 %	16 441	56 045 505	8,09
BRVM - FINANCES	15	80,07	-0,27 %	3,81 %	568 799	204 220 785	14,14
BRVM - TRANSPORT	2	619,74	0,39 %	-0,38 %	205	524 800	10,36
BRVM - AGRICULTURE	5	273,35	0,51 %	12,35 %	8 488	34 051 340	17,83
BRVM - DISTRIBUTION	7	418,60	0,43 %	2,74 %	14 362	27 930 785	26,91
BRVM - AUTRES SECTEURS	1	2 406,07	-6,92 %	167,12 %	10 014	20 659 480	11,29
BRVM - PETITES CAPITALISATIONS	-	-	-	-	-	-	-

Indicateurs	1er et 2è Comp.	BRVM PC
PER moyen du marché	13,54	
Taux de rendement moyen du marché	5,57	
Taux de rentabilité moyen du marché	6,89	
Nombre de sociétés cotées	46	
Nombre de lignes obligataires	96	
Volume moyen annuel par séance	1 748 978,00	
Valeur moyenne annuelle par séance	1 101 003 070,49	

Indicateurs	1er et 2è Comp.	BRVM PC
Ratio moyen de liquidité	2,20	
Ratio moyen de satisfaction	25,50	
Ratio moyen de tendance	1 159,70	
Ratio moyen de couverture	8,62	
Taux de rotation moyen du marché	0,07	
Prime de risque du marché	1,48	
Nombre de SGI participantes	27	

Définitions

Volume moyen annuel par séance = Valeur annuel échangé / nombre de séances
 Valeur moyenne annuelle par séance = Valeur annuelle échangée / nombre de séances
 Ratio moyen de liquidité = Moyenne des ratios de liquidité (Titres échangés / Volume des ordres de vente)
 Ratio moyen de satisfaction = Moyenne des ratios de satisfaction (Titres échangés / Volume des ordres d'achat)
 Ratio moyen de tendance = Moyenne des ratios de tendance (Volume des ordres d'achat / Volume des ordres de vente)
 Ratio moyen de couverture = Moyenne des ratios de couverture (Volume des ordres de vente / Volume des ordres d'achat)

Taux moyen de rotation = moyenne des taux de rotation des actions cotées (volume transigé / capi flottante)
 PER moyen du marché = moyenne des PER des actions cotées ayant un PER positif
 Taux de rendement moyen = moyenne des taux de rendement des actions cotées ayant distribué un dividende
 Taux de rentabilité moyen = moyenne des taux de rentabilité des actions cotées
 Prime de risque du marché = (1 / le PER moyen du marché) - le taux de référence actuel des emprunts d'Etat



MARCHE DES ACTIONS

Symbole	Titre	Cours Précédent	Cours du jour		Variation jour	Séance de cotation		Cours Référence	Variation de l'année précédente	Dernier dividende payé		Rdt. Net	PER
			Ouv.	Clôt.		Volume	Valeur			Montant net	Date		
SECTEUR - INDUSTRIE		115,92	points	↑	0,76 %								
CABC	SICABLE CI	1 210	1 185	1 220	0,83 %	1 250	1 492 860	1 220	20,20 %	133,00	2-août-21	10,90 %	6,19
FTSC	FILTISAC CI	1 630	1 630	1 630	0,00 %	1 413	2 303 190	1 630	-2,98 %	235,00	30-juil.-21	14,42 %	6,47
NEIC	NEI-CEDA CI	850	850	890	4,71 %	2 381	2 061 650	890	42,40 %	9,00	28-juin-01		14,19
NTLC	NESTLE CI	5 300	5 500	5 500	3,77 %	3 860	20 199 785	5 500	19,44 %	363,67	30-juil.-21	6,61 %	5,81
SEMC	CROWN SIEM CI	755	755	750	-0,66 %	1 209	905 005	750	-1,96 %	14,40	28-déc.-21	1,92 %	25,65
SIVC	AIR LIQUIDE CI	940	940	1 000	6,38 %	79 766	74 618 695	1 000	11,73 %	63,00	29-sept.-17		
SLBC	SOLIBRA CI	165 000	NC	NC	0,00 %			165 000	5,77 %	2 736,00	3-août-21	1,66 %	15,50
SMBC	SMB CI	7 145	7 150	7 150	0,07 %	704	5 028 850	7 150	3,62 %	810,00	15-juil.-21	11,33 %	5,93
STBC	SITAB CI	5 800	5 800	5 800	0,00 %	105	609 000	5 800	-6,15 %	436,12	2-juil.-21	7,52 %	12,19
TTRC	TRITURAF CI-Ste en Liquidation	490	SP	SP	0,00 %			490	0,00 %	1 440,00	19-juil.-02		
UNLC	UNILEVER CI	4 850	NC	NC	0,00 %			4 850	-0,82 %	1 233,00	9-juil.-12		
UNXC	UNIWAX CI	2 090	2 090	2 090	0,00 %	920	1 922 690	2 090	4,50 %	18,00	16-juil.-21	0,86 %	117,28
TOTAL						91 608	109 141 725						23,25
SECTEUR - SERVICES PUBLICS		473,08	points	↑	0,34 %								
CIEC	CIE CI	2 095	2 100	2 100	0,24 %	9 892	20 537 215	2 100	10,82 %	167,14	14-juil.-21	7,96 %	7,27
ONTBF	ONATEL BF	4 210	4 240	4 210	0,00 %	1 969	8 345 810	4 210	6,72 %	399,56	1-juin-21	9,49 %	9,22
SDCC	SODE CI	4 240	4 240	4 100	-3,30 %	3 775	15 388 555	4 100	-4,54 %	337,50	27-juil.-21	8,23 %	8,57
SNTS	SONATEL SN	14 600	14 500	14 675	0,51 %	805	11 773 925	14 675	5,01 %	1 225,00	17-mai-21	8,35 %	7,29
TOTAL						16 441	56 045 505						8,09
SECTEUR - FINANCES		80,07	points	↓	-0,27 %								
BICC	BICI CI	6 200	6 200	6 200	0,00 %	1 982	12 386 050	6 200	-16,22 %	50,00	6-juil.-21	0,81 %	22,12
BOAB	BANK OF AFRICA BN	6 000	6 000	5 995	-0,08 %	173	1 035 975	5 995	13,11 %	436,00	20-mai-21	7,27 %	9,13
BOABF	BANK OF AFRICA BF	6 200	6 200	6 005	-3,15 %	305	1 887 155	6 005	-3,15 %	370,00	3-mai-21	6,16 %	7,50
BOAC	BANK OF AFRICA CI	5 495	5 495	5 495	0,00 %	50	274 750	5 495	-6,15 %	315,00	12-mai-21	5,73 %	7,73
BOAM	BANK OF AFRICA ML	1 390	1 390	1 450	4,32 %	1 759	2 509 930	1 450	-2,36 %	271,00	15-mai-19		50,22
BOAN	BANK OF AFRICA NG	5 900	5 900	5 890	-0,17 %	5 624	32 236 555	5 890	15,49 %	429,66	6-mai-21	7,29 %	10,32
BOAS	BANK OF AFRICA SENEGAL	2 400	2 420	2 470	2,92 %	2 568	6 270 460	2 470	5,11 %	161,01	1-juin-21	6,52 %	7,73
CBIBF	CORIS BANK INTERNATIONAL	10 995	10 800	10 800	-1,77 %	112	1 209 600	10 800	2,86 %	406,00	6-juil.-21	3,76 %	10,05
ECOC	ECOBANK COTE D'IVOIRE	4 600	4 600	4 595	-0,11 %	380	1 747 545	4 595	-3,97 %	294,30	6-mai-21	6,40 %	8,43
ETIT	ECOBANK TRANS. INCORP. TG	20	20	20	0,00 %	507 051	10 309 420	20	11,11 %	1,21	28-avr.-17		1,87
NSBC	NSIA BANQUE COTE D'IVOIRE	5 750	5 750	5 750	0,00 %	2 147	12 341 700	5 750	-7,03 %	77,69	27-juil.-20	1,35 %	19,75
ORGT	ORAGROUP TOGO	4 150	4 000	4 145	-0,12 %	1 295	5 186 525	4 145	-1,07 %	59,52	17-juil.-20	1,44 %	30,48
SAFC	SAFCA CI	1 190	1 270	1 250	5,04 %	30 981	39 499 300	1 250	47,06 %	23,04	29-juil.-11		
SGBC	SOCIETE GENERALE COTE D'IVOIRE	13 000	12 995	13 100	0,77 %	2 174	28 559 925	13 100	23,64 %	368,30	30-juin-21	2,81 %	6,04
SIBC	SOCIETE IVOIRIENNE DE BANQUE	4 000	4 000	3 955	-1,13 %	12 198	48 765 895	3 955	-0,75 %	360,00	23-juil.-21	9,10 %	6,53
TOTAL						568 799	204 220 785						14,14
SECTEUR - TRANSPORT		619,74	points	↑	0,39 %								
SDSC	BOLLORE	2 550	2 560	2 560	0,39 %	205	524 800	2 560	-0,39 %	100,00	11-août-21	3,91 %	10,36
SVOC	MOVIS CI	2 395	SP	SP	0,00 %			2 395	0,00 %	270,00	5-juil.-99		

TOTAL	205	524 800	10,36
-------	-----	---------	-------

MARCHE DES ACTIONS

Symbole	Titre	Cours Précédent	Cours du jour		Variation jour	Séance de cotation		Cours Référence	Variation de l'année précédente	Dernier dividende payé		Rdt. Net	PER
			Ouv.	Clôt.		Volume	Valeur			Montant net	Date		
SECTEUR - AGRICULTURE		273,35	points		↑	0,51 %							
PALC	PALM CI	9 330	9 335	9 440	1,18 %	2 780	25 696 080	9 440	35,05 %	102,51	27-août-21	1,09 %	41,44
SCRC	SUCRIVOIRE	1 075	1 100	1 085	0,93 %	5 200	5 691 030	1 085	13,02 %	40,50	20-août-21	3,73 %	11,89
SICC	SICOR CI	4 950	5 320	5 320	7,47 %	20	106 400	5 320	3,91 %	1 919,00	25-sept.-00		3,23
SOGC	SOGB CI	5 300	5 300	5 300	0,00 %	342	1 808 860	5 300	6,00 %	250,00	15-juil.-21	4,72 %	14,96
SPHC	SAPH CI	5 150	5 075	5 150	0,00 %	146	748 970	5 150	-0,87 %	132,30	24-août-21	2,57 %	17,63
TOTAL						8 488	34 051 340						17,83
SECTEUR - DISTRIBUTION		418,60	points		↑	0,43 %							
ABJC	SERVAIR ABIDJAN CI	1 600	1 600	1 655	3,44 %	1 721	2 780 495	1 655	-5,43 %	164,96	30-sept.-19		
BNBC	BERNABE CI	2 300	2 300	2 300	0,00 %	17	39 100	2 300	5,75 %	45,00	19-juil.-19		24,18
CFAC	CFAO MOTORS CI	1 160	1 160	1 155	-0,43 %	1 079	1 223 540	1 155	-2,94 %	22,15	15-juil.-21	1,92 %	55,43
PRSC	TRACTAFRIC MOTORS CI	4 500	4 580	4 600	2,22 %	630	2 916 780	4 600	9,52 %	162,90	2-sept.-21	3,54 %	25,28
SHEC	VIVO ENERGY CI	945	945	945	0,00 %	1 843	1 718 480	945	9,88 %	63,90	26-nov.-20	6,76 %	
TTLC	TOTAL CI	2 225	2 225	2 200	-1,12 %	1 682	3 713 640	2 200	4,76 %	109,31	27-sept.-21	4,97 %	18,11
TTLS	TOTAL SN	2 050	2 075	2 150	4,88 %	7 390	15 538 750	2 150	8,86 %	223,60	30-juil.-21	10,40 %	11,55
TOTAL						14 362	27 930 785						26,91
AUTRES SECTEURS		2 406,07	points		↓	-6,92 %							
STAC	SETAO CI	2 095	2 110	1 950	-6,92 %	10 014	20 659 480	1 950	167,12 %	66,15	16-juil.-21	3,39 %	11,29
TOTAL						10 014	20 659 480						11,29
TOTAL - Marché des actions						709 917	452 574 420						

MARCHE DES DROITS

Symbole	Titre	Cours Précédent	Cours du jour		Variation jour	Séance de cotation		Cours Référence	Variation depuis l'origine	Parité	Periode de négociation	
			Ouv.	Clôt.		Volume	Valeur				Début	fin
TOTAL												
TOTAL - Marché des droits												

TROISIEME COMPARTIMENT - BRVM PETITES CAPITALISATIONS

Symbole	Titre	Cours Précédent	Cours du jour		Variation jour	Séance de cotation		Cours Référence	Variation depuis l'origine
			Ouv.	Clôt.		Volume	Valeur		
TOTAL									
TOTAL - 3ème Compartiment - BRVM PC									

Légende:
 (d) Ex-dividende (d) Variation par rapport au cours de référence
 Cours du jour: Ouv.: Ouverture Clôt.: Clôture Moy.: Moyen
 Mentions : NC: Non Coté Ex-c: Ex-coupon Ex-d: Ex-droit SP: Suspendu Val-T: Valeur Théorique
 PER = Cours / BNPA selon les données disponibles Rdt. Net: Rendement net (DNPA / Cours)
 Comp.: 1 - Premier Compartiment 2 - Second Compartiment 3 - Compartiment de croissance
 Ratio de liquidité = Titres échangés / Volume des ordres de vente
 : Progression de l'indice sectoriel : Stabilité de l'indice sectoriel : Recul de l'indice sectorie

MARCHE DES OBLIGATIONS

Symbole	Titre	Valeur nominale	Cours Précédent	Cours du jour	Cours Référence	Séance de cotation		Coupon couru	Coupon d'intérêt		Type Amort	
						Volume	Valeur		Période	Montant net	Eché.	
OBLIGATIONS D'ETAT												
EOM.01	ETAT DU MALI 6.20% 2016-2023	3 332	3 565	NC	3 565.24			153,38	A	206,58	23-mai-22	ACD
EOM.02	Etat du Mali 6.50% 2017-2024	6 000	6 000	NC	6 000			324,82	A	390,00	20-avr.-22	AC
EOM.03	ETAT DU MALI 6,50 % 2018-2025	8 000	8 000	NC	8 000			242,19	A	650,00	5-oct.-22	AC
EOM.04	ETAT DU MALI 6,50% 2019-2027	10 000	10 000	NC	10 000			393,56	A	650,00	12-juil.-22	AC
EOM.05	ETAT DU MALI 6,50% 2020-2028	10 000	10 000	NC	10 000			584,11	A	650,00	27-mars-22	ACD
EOM.06	ETAT DU MALI 6,50% 2020-2027	10 000	10 600	NC	10 600			142,47	A	650,00	30-nov.-22	AC
EOM.07	ETAT DU MALI 6.50% 2021-2031	10 000	10 600	NC	10 600			548,49	A	650,00	16-avr.-22	AC
EOS.05	ETAT SENEGAL 6.50% 2013-2023	10 000	10 000	NC	10 000			35,91	S	325,00	29-juil.-22	ACD
EOS.07	ETAT SENEGAL 6.30% 2015-2025	10 000	10 500	NC	10 500			146,71	S	312,41	25-mai-22	ACD
TPBF.010	TPBF 6,50% 2020 - 2028	10 000	10 000	NC	10 000			271,13	S	325,00	20-mars-22	ACD
TPBF.011	TPBF 6,50 % 2020-2028	10 000	10 000	NC	10 000			71,82	S	325,00	9-juil.-22	ACD
TPBF.012	TPBF 6.50% 2021-2031	10 000	10 700	NC	10 700			262,15	S	325,00	25-mars-22	ACD
TPBF.013	TPBF 6,50 % 2021 - 2031	10 000	10 400	NC	10 400			77,21	S	325,00	6-juil.-22	ACD
TPBF.04	TPBF 6.50% 2017-2027	10 000	10 700	NC	10 700			32,05	S	322,33	31-juil.-22	ACD
TPBF.05	TPBF 6,50% 2017-2024	10 000	10 700	NC	10 700			91,07	S	325,00	29-juin-22	ACD
TPBF.06	TPBF 6.50% 2018-2025	10 000	10 500	NC	10 500			122,15	S	324,11	22-juin-22	ACD
TPBF.07	TPBF 6,50% 2018- 2025	10 000	10 000	NC	10 000			170,58	S	325,00	15-mai-22	AC
TPBF.08	TPBF 6,50% 2019-2027	10 000	10 500	10 500	10 500	20	210 000	185,21	S	322,33	6-mai-22	ACD
TPBF.09	TPBF 6,50% 2019 - 2027	10 000	10 700	NC	10 700			237,50	S	325,00	8-avr.-22	ACD
TPBJ.03	TPBJ 6,50% 2020-2028	10 000	10 000	NC	10 000			315,21	A	650,00	25-août-22	AC
TPCI.016	TPCI 6.55% 2014-2022	10 000	10 000	NC	10 000			491,70	A	655,00	20-mai-22	ACD
TPCI.017	TPCI 3% 2014-2024	10 000	10 000	NC	10 000			50,27	S	150,00	19-juin-22	ACD
TPCI.019	TPCI 5.99% 2015-2025	10 000	10 000	NC	10 000			459,51	A	599,00	14-mai-22	ACD
TPCI.020	TPCI 5.85% 2015-2022	10 000	10 000	NC	10 000			218,57	S	292,50	5-avr.-22	ACD
TPCI.021	TPCI 6% 2016-2028	10 000	10 700	NC	10 700			519,45	A	600,00	8-avr.-22	ACD
TPCI.022	TPCI 5.90% 2016 - 2026	10 000	10 000	NC	10 000			400,88	A	590,00	15-juin-22	ACD
TPCI.023	TPCI 5.90% 2016-2026	10 000	10 215	NC	10 215			150,33	A	590,00	17-nov.-22	ACD
TPCI.024	TPCI 6.25% 2017-2029	10 000	10 500	NC	10 500			242,10	S	312,50	31-mars-22	ACD
TPCI.025	TPCI 5,95% 2017-2024 A	10 000	10 000	NC	10 000			191,25	S	297,50	24-avr.-22	ACD
TPCI.026	TPCI 5,95% 2017-2024 B	10 000	10 050	NC	10 050			164,36	S	297,50	10-mai-22	ACD
TPCI.027	TPCI 6% 2017-2025	10 000	10 250	NC	10 250			84,07	S	300,00	29-juin-22	ACD
TPCI.028	TPCI 6% 2018 - 2026	10 000	10 700	NC	10 700			328,77	A	600,00	2-août-22	ACD
TPCI.029	TPCI 6% 2018-2026	10 000	10 000	NC	10 000			200,55	A	600,00	19-oct.-22	ACD
TPCI.030	TPCI 5,95% 2018-2025	8 000	8 216	NC	8 216			87,38	S	237,35	13-juin-22	ACD
TPCI.031	TPCI 5,75% 2019 - 2026	10 000	10 230	NC	10 230			382,81	A	575,00	20-juin-22	ACD
TPCI.032	TPCI 2,23% 2019-2026	10 000		NC				445,39	A	669,00	20-juin-22	ACD
TPCI.033	TPCI 5.75% 2019-2026	10 000	10 500	NC	10 500			527,74	A	575,00	20-mars-22	ACD
TPCI.034	TPCI 6% 2019-2029	10 000	10 000	NC	10 000			550,68	A	600,00	20-mars-22	ACD
TPCI.035	TPCI 5,75% 2019 -2026	10 000	10 000	NC	10 000			349,73	A	575,00	11-juil.-22	ACD
TPCI.036	TPCI 5,75% 2019- 2026	10 000	10 180	NC	10 180			285,14	A	575,00	21-août-22	ACD
TPCI.037	TPCI 5,80% 2019-2026	10 000	10 290	NC	10 290			120,77	A	580,00	4-déc.-22	ACD
TPCI.038	TPCI 5,75% 2019-2026	10 000	10 000	10 000	10 000	12	120 000	119,73	A	575,00	4-déc.-22	ACD
TPCI.039	TPCI 5,75% 2019 - 2026	10 000	10 700	NC	10 700			195,34	A	575,00	17-oct.-22	ACD
TPCI.040	TPCI 5,75% 2019-2026	10 000	10 100	NC	10 100			61,44	A	575,00	10-janv.-23	ACD
TPCI.041	TPCI 5,80% 2020-2027	10 000	10 700	NC	10 700			564,11	A	580,00	28-févr.-22	ACD
TPCI.042	TPCI 5,90% 2020-2030	10 000	10 700	NC	10 700			573,84	A	590,00	28-févr.-22	ACD
TPCI.043	TPCI 5,90% 2020 - 2030	10 000	10 500	NC	10 500			486,55	A	590,00	23-avr.-22	ACD
TPCI.044	TPCI 5,80% 2020 - 2027	10 000	10 075	NC	10 075			478,30	A	580,00	23-avr.-22	ACD
TPCI.045	TPCI 5,80% 2020 -2027	10 000	10 195	NC	10 195			392,49	A	580,00	16-juin-22	ACD
TPCI.046	TPCI 5,90% 2020 - 2030	10 000	10 500	NC	10 500			399,26	A	590,00	16-juin-22	ACD
TPCI.047	TPCI 5,80% 2020 - 2027	10 000	10 250	NC	10 250			392,49	A	580,00	16-juin-22	ACD
TPCI.048	TPCI 5,80% 2020- 2027	10 000	10 000	NC	10 000			324,16	A	580,00	29-juil.-22	ACD
TPCI.049	TPCI 5,90% 2020- 2030	10 000	10 085	NC	10 085			329,75	A	590,00	29-juil.-22	ACD
TPCI.050	TPCI 5,90% 2020-2030	10 000	10 000	NC	10 000			281,26	A	590,00	28-août-22	ACD
TPCI.051	TPCI 5,80% 2020-2027	10 000	10 150	NC	10 150			220,88	A	580,00	2-oct.-22	ACD
TPCI.052	TPCI 5,90 % 2020-2030	10 000	10 500	NC	10 500			224,68	A	590,00	2-oct.-22	ACD
TPCI.053	TPCI 5,80% 2020-2027	10 000	10 600	NC	10 600			179,56	A	580,00	28-oct.-22	ACD
TPCI.054	TPCI 5,90% 2020-2030	10 000	10 300	NC	10 300			182,66	A	590,00	28-oct.-22	ACD
TPCI.055	TPCI 5,80% 2020 -2027	10 000	10 500	NC	10 500			88,99	A	580,00	24-déc.-22	ACD
TPCI.056	TPCI 5,90% 2020- 2030	10 000	10 700	NC	10 700			90,52	A	590,00	24-déc.-22	ACD

vendredi 18 février 2022

TPCI.057	TPCI 5,80% 2020-2027	10 000	10 000	NC	10 000			723,01	A	580,00	20-nov.-21	ACD
TPCI.058	TPCI 5,80% 2021-2028	10 000	10 500	NC	10 500			549,81	A	580,00	9-mars-22	ACD
TPCI.059	TPCI 5,90% 2021-2031	10 000	10 500	NC	10 500			559,29	A	590,00	9-mars-22	ACD
TPCI.060	TPCI 5,80% 2021-2028	10 000	10 000	NC	10 000			446,52	A	580,00	13-mai-22	ACD
TPCI.061	TPCI 5,90% 2021-2031	10 000	10 050	NC	10 050			454,22	A	590,00	13-mai-22	ACD
TPCI.062	TPCI 5,80 % 2021 -2028	10 000	10 400	NC	10 400			370,25	A	580,00	30-juin-22	ACD
TPCI.063	TPCI 5,90% 2021 -2031	10 000	10 000	NC	10 000			333,82	A	590,00	30-juin-22	ACD
TPCI.064	TPCI 5,80 % 2021 - 2028	10 000	10 180	NC	10 180			295,56	A	580,00	16-août-22	ACD
TPCI.065	TPCI 5,90% 2021-2031	10 000	10 500	NC	10 500			227,92	A	590,00	30-sept.-22	ACD
TPCI.066	TPCI 5,90% 2021-2031	10 000	10 150	NC	10 150			169,73	A	590,00	5-nov.-22	ACD
TPCI.067	TPCI 5,90 % 2021-2036	10 000	10 000	NC	10 000			103,45	A	590,00	16-déc.-22	ACD
TPNE.01	TRESOR PUBLIC DU NIGER 6,50% 2019-2026	10 000	10 700	NC	10 700			582,33	A	650,00	28-mars-22	ACD
TPNE.02	TRESOR PUBLIC DU NIGER 6,50% 2019 - 2026	10 000	10 700	10 700	10 700	370	3 707 000	357,95	A	650,00	1-août-22	ACD
TPNE.03	TRESOR PUBLIC DU NIGER 6,5% 2020-2027	10 000	10 700	NC	10 700			359,73	A	650,00	31-juil.-22	ACD
TPNE.04	TRESOR PUBLIC DU NIGER 6,30% 2021-2031	10 000	10 600	NC	10 600			307,23	A	630,00	24-août-22	ACD
TOTAL								402		4 037 000		

OBLIGATIONS REGIONALES

BIDC.04	BIDC-EBID 6.10% 2017-2027	7 500	8 025	NC	8 025			309,60	A	457,50	16-juin-22	ACD
BIDC.05	BIDC-EBID 6,40% 2019-2026	10 000	10 700	NC	10 700			65,41	S	320,00	12-juil.-22	ACD
BIDC.06	BIDC-EBID 6,50 % 2021-2028	10 000	10 500	NC	10 500			163,84	S	322,33	18-mai-22	ACD
CRRH.01	CRRH-UEMOA 6.10% 2012-2022	10 000	9 925	NC	9 925			8,43	S	305,00	13-août-22	AC
CRRH.02	CRRH-UEMOA 6.10% 2012-2024	10 000	10 000	NC	10 000			53,92	S	305,00	17-juil.-22	AC
CRRH.03	CRRH-UEMOA 6% 2013-2023	10 000	10 000	NC	10 000			189,56	S	300,00	26-avr.-22	AC
CRRH.04	CRRH-UEMOA 6% 2014-2024	10 000	9 975	NC	9 975			82,42	S	300,00	30-juin-22	AC
CRRH.05	CRRH-UEMOA 5.85% 2015-2025	10 000	10 000	NC	10 000			72,12	S	290,10	4-juil.-22	AC
CRRH.06	CRRH-UEMOA 5.85% 2016-2026	10 000	10 230	NC	10 230			74,34	S	292,50	3-juil.-22	ACD
CRRH.07	CRRH-UEMOA 5.95% 2017-2029	6 667	6 667	NC	6 667			101,91	S	198,33	17-mai-22	AC
CRRH.08	CRRH-UEMOA 5.95% 2018-2030	7 500	7 482	NC	7 482			72,33	S	223,13	21-juin-22	AC
CRRH.09	CRRH-UEMOA 6.05% 2018-2033	8 000	8 000	NC	8 000			78,45	S	242,00	21-juin-22	AC
TOTAL								0		0		

OBLIGATIONS PRIVEES

BHSN.01	DIASPORA BONDS BHS 6,25% 2019-	10 000	10 700	NC	10 700			66,78	S	309,93	10-juil.-22	ACD
FNSBC.01	FCTC NSIA BANQUE 7 % 2020-2025	7 222	7 222	7 222	7 222.22	75	541 667	88,08	T	123,86	16-mars-22	ACD
ORGT.02	ORAGROUP SA 7,15% 2021-2028	10 000	10 500	NC	10 500			451,79	S	715,00	26-avr.-22	ACD
PADS.03	PAD 6,60% 2020-2027	10 000	10 200	NC	10 200			221,21	S	330,00	19-avr.-22	ACD
SNLC.01	SENELEC 6,50% 2018-2025	7 000	7 490	NC	7 490			180,99	S	227,50	27-mars-22	AC
SNTS.02	SONATEL 6,50% 2020-2027	10 000	10 700	NC	10 700			55,24	S	302,99	16-juil.-22	ACD
TOTAL								75		541 666		

SUKUK ET TITRES ASSIMILES

SUKCI.S2	SUKUK CI 5.75% 2016-2023	10 000	10 500	NC	10 500			261,94	S	289,10	7-mars-22	ACD
SUKSN.S2	SUKUK SN 6% 2016-2026	10 000	10 600	NC	10 600			38,33	S	301,67	26-juil.-22	ACD
SUKTG.S1	SUKUK TG 6.5% 2016-2026	10 000	10 500	NC	10 500			2,05	S	371,86	17-août-22	ACD
TOTAL								0		0		

TOTAL - Marché des obligations

477 4 578 666

Légende :
 (#) (*) Ex-Coupon couru (#) Cours de référence amorti / Coupon couru Ex-c (#) Ex-marge de profits
 Cours du jour: Ouv.: Ouverture Clôt.: Clôture Moy.: Moyen
 Type Amort: Type d'Amortissement IF: In Fine AC: Amortissement Constant AD: Amortissement Dégressif ACD: Amortissement Constant Différé
 Période: Périodicité de paiement des coupons A: Annuelle S: Semestrielle T: Trimestrielle
 Eché.: Échéance de paiement des intérêts
 Mentions: NC: Non Coté Ex-c: Ex-coupon ou Ex-droit SP: Suspendu

INFORMATIONS

OPERATIONS EN COURS

Emetteur	Opération
----------	-----------

AVIS

Entité	N°	Nature	Objet
--------	----	--------	-------

COMMUNIQUES

Emetteur	N°	Nature	Objet
----------	----	--------	-------

QUANTITES RESIDUELLES

MARCHE DES ACTIONS

Symbole	Titre	Quantité résiduelle à l'achat	Cours Achat / Vente		Quantité résiduelle à la vente	Cours de Référence
ABJC	SERVAIR ABIDJAN CI	1 390	1,605	/		1 655
BICC	BICI CI	197	5,960	/ 6,200	20	6 200
BNBC	BERNABE CI	10	2,250	/ 2,330	50	2 300
BOAB	BANK OF AFRICA BN	10	5,700	/ 5,990	1	5 995
BOABF	BANK OF AFRICA BF	481	6,000	/ 6,200	1 221	6 005
BOAC	BANK OF AFRICA CI	10	5,250	/ 5,495	92	5 495
BOAM	BANK OF AFRICA ML	2	1,390	/ 1,450	79	1 450
BOAN	BANK OF AFRICA NG	25	5,825	/ 5,890	95	5 890
BOAS	BANK OF AFRICA SENEGAL	11	2,430	/ 2,470	1 090	2 470
CABC	SICABLE CI	30	1,210	/ 1,220	68	1 220
CBIBF	CORIS BANK INTERNATIONAL			/ 10,795	35	10 800
CFAC	CFAO MOTORS CI	50	1,125	/ 1,155	302	1 155
CIEC	CIE CI	14	2,065	/ 2,100	3 511	2 100
ECOC	ECOBANK COTE D'IVOIRE	1	4,580	/ 4,595	4	4 595
ETIT	ECOBANK TRANS. INCORP. TG	119 695	20	/ 21	31 232 281	20
FTSC	FILTISAC CI	17	1,625	/ 1,630	98 357	1 630
NEIC	NEI-CEDA CI	772	850	/ 890	169	890
NSBC	NSIA BANQUE COTE D'IVOIRE	1 122	5,650	/ 5,750	7 900	5 750
N TLC	NESTLE CI	5	5,100	/ 5,500	554	5 500
ONTBF	ONATEL BF	160	4,200	/ 4,235	320	4 210
ORGT	ORAGROUP TOGO	250	4,000	/ 4,065	1 000	4 145
PALC	PALM CI	16	9,440	/ 9,445	100	9 440
PRSC	TRACTAFRIC MOTORS CI	20	4,590	/ 4,600	169	4 600
SAFC	SAFCA CI	45	1,200	/ 1,250	391	1 250
SCRC	SUCRIVOIRE	1 084	1,075	/ 1,085	205	1 085
SDCC	SODE CI	71	4,085	/ 4,100	900	4 100
SDSC	BOLLORE	30	2,550	/ 2,575	440	2 560
SEMC	CROWN SIEM CI	7	750	/ 755	75	750
SGBC	SOCIETE GENERALE COTE D'IVOIRE	14	13,250	/ 13,300	155	13 100
SHEC	VIVO ENERGY CI	3 278	910	/ 945	9 091	945
SIBC	SOCIETE IVOIRIENNE DE BANQUE	205	3,955	/ 4,100	63	3 955
SICC	SICOR CI	10	5,000	/ 5,320	40	5 320
SIVC	AIR LIQUIDE CI	10	960	/ 1,000	39	1 000
SLBC	SOLIBRA CI	50	153,510	/ 160,000	64	165 000
SMBC	SMB CI	80	7,120	/ 7,150	296	7 150
SNTS	SONATEL SN	54	14,605	/ 14,675	3 709	14 675
SOGC	SOGB CI	13	5,300	/ 5,320	40	5 300
SPHC	SAPH CI	83	5,055	/ 5,150	13 200	5 150
STAC	SETAO CI			/ Marché	276	1 950
STBC	SITAB CI	1 700	5,550	/ 5,800	514	5 800
SVOC	MOVIS CI			/		2 395
TTLC	TOTAL CI	3	2,150	/ 2,220	378	2 200
TTLS	TOTAL SN	47	2,115	/ 2,150	25	2 150
TTRC	TRITURAF CI-Ste en Liquidation			/		490
UNLC	UNILEVER CI	984	4,850	/		4 850
UNXC	UNIWAX CI	18	2,085	/ 2,090	3 288	2 090

QUANTITES RESIDUELLES**MARCHE DES DROITS**

Symbole	Titre	Quantité résiduelle à l'achat	Cours Achat / Vente	Quantité résiduelle à la vente	Cours de Référence
---------	-------	-------------------------------	---------------------	--------------------------------	--------------------

TROISIEME COMPARTIMENT - BRVM PETITES CAPITALISATIONS

Symbole	Titre	Quantité résiduelle à l'achat	Cours Achat / Vente	Quantité résiduelle à la vente	Cours de Référence
---------	-------	-------------------------------	---------------------	--------------------------------	--------------------

QUANTITES RESIDUELLES

MARCHE DES OBLIGATIONS

Symbole	Titre	Quantité résiduelle à l'achat	Cours Achat / Vente	Quantité résiduelle à la vente	Cours de Référence
BHSN.01	DIASPORA BONDS BHS 6,25% 2019-		/		10 700
FNSBC.01	FCTC NSIA BANQUE 7 % 2020-2025	6	7,222.22 /		7 222
ORGT.02	ORAGROUP SA 7,15% 2021-2028	40	10,000 / 10,500	3 989	10 500
PADS.03	PAD 6,60% 2020-2027		/		10 200
SNLC.01	SENELEC 6,50% 2018-2025		/		7 490
SNTS.02	SONATEL 6,50% 2020-2027		/		10 700
EOM.01	ETAT DU MALI 6.20% 2016-2023		/		3 565
EOM.02	Etat du Mali 6.50% 2017-2024		/		6 000
EOM.03	ETAT DU MALI 6,50 % 2018-2025		/		8 000
EOM.04	ETAT DU MALI 6,50% 2019-2027		/		10 000
EOM.05	ETAT DU MALI 6,50% 2020-2028		/		10 000
EOM.06	ETAT DU MALI 6,50% 2020-2027		/ 10,600	1 960	10 600
TPNE.02	TRESOR PUBLIC DU NIGER 6,50% 2019 - 2026		/ 10,700	4 980	10 700
TPNE.03	TRESOR PUBLIC DU NIGER 6,5% 2020-2027		/ 10,700	4 990	10 700
TPNE.04	TRESOR PUBLIC DU NIGER 6,30% 2021-2031		/ 10,600	2 390	10 600
TPCI.063	TPCI 5,90% 2021 -2031		/		10 000
TPCI.064	TPCI 5,80 % 2021 - 2028		/		10 180
TPCI.065	TPCI 5,90% 2021-2031		/		10 500
TPCI.066	TPCI 5,90% 2021-2031		/		10 150
TPCI.067	TPCI 5,90 % 2021-2036		/		10 000
TPNE.01	TRESOR PUBLIC DU NIGER 6,50% 2019-2026		/ 10,700	2 000	10 700
TPCI.057	TPCI 5,80% 2020-2027		/		10 000
TPCI.058	TPCI 5,80% 2021-2028		/		10 500
TPCI.059	TPCI 5,90% 2021-2031		/		10 500
TPCI.060	TPCI 5,80% 2021-2028		/		10 000
TPCI.061	TPCI 5,90% 2021-2031		/		10 050
TPCI.062	TPCI 5,80 % 2021 -2028		/		10 400
TPCI.051	TPCI 5,80% 2020-2027		/		10 150
TPCI.052	TPCI 5,90 % 2020-2030		/ 10,700	5 000	10 500
TPCI.053	TPCI 5,80% 2020-2027		/		10 600
TPCI.054	TPCI 5,90% 2020-2030		/		10 300
TPCI.055	TPCI 5,80% 2020 -2027		/ 10,500	1 890	10 500
TPCI.056	TPCI 5,90% 2020- 2030		/ 10,700	4 800	10 700
TPCI.045	TPCI 5,80% 2020 -2027		/		10 195
TPCI.046	TPCI 5,90% 2020 - 2030		/		10 500
TPCI.047	TPCI 5,80% 2020 - 2027		/		10 250
TPCI.048	TPCI 5,80% 2020- 2027		/		10 000
TPCI.049	TPCI 5,90% 2020- 2030		/		10 085
TPCI.050	TPCI 5,90% 2020-2030		/		10 000
TPCI.039	TPCI 5,75% 2019 - 2026		/		10 700
TPCI.040	TPCI 5,75% 2019-2026		/		10 100
TPCI.041	TPCI 5,80% 2020-2027		/ 10,700	4 995	10 700
TPCI.042	TPCI 5,90% 2020-2030		/		10 700
TPCI.043	TPCI 5,90% 2020 - 2030		/ 10,500	1 970	10 500
TPCI.044	TPCI 5,80% 2020 - 2027		/		10 075
TPCI.033	TPCI 5.75% 2019-2026		/		10 500
TPCI.034	TPCI 6% 2019-2029	2	10,000 /		10 000
TPCI.035	TPCI 5,75% 2019 -2026		/ 10,200	2	10 000
TPCI.036	TPCI 5,75% 2019- 2026		/		10 180

vendredi 18 février 2022

TPCI.O37	TPCI 5,80% 2019-2026			/			10 290
TPCI.O38	TPCI 5,75% 2019-2026	13	10,000	/			10 000
TPCI.O27	TPCI 6% 2017-2025			/			10 250
TPCI.O28	TPCI 6% 2018 - 2026			/	10,700	250	10 700
TPCI.O29	TPCI 6% 2018-2026			/			10 000
TPCI.O30	TPCI 5,95% 2018-2025			/			8 216
TPCI.O31	TPCI 5,75% 2019 - 2026			/			10 230
TPCI.O32	TPCI 2,23% 2019-2026			/			10 000
TPCI.O21	TPCI 6% 2016-2028			/	10,700	998	10 700
TPCI.O22	TPCI 5.90% 2016 - 2026			/	10,000	126	10 000
TPCI.O23	TPCI 5.90% 2016-2026			/			10 215
TPCI.O24	TPCI 6.25% 2017-2029			/			10 500
TPCI.O25	TPCI 5,95% 2017-2024 A			/			10 000
TPCI.O26	TPCI 5,95% 2017-2024 B			/			10 050
TPBF.O9	TPBF 6,50% 2019 - 2027			/			10 700
TPBJ.O3	TPBJ 6,50% 2020-2028			/			10 000
TPCI.O16	TPCI 6.55% 2014-2022			/			10 000
TPCI.O17	TPCI 3% 2014-2024			/			10 000
TPCI.O19	TPCI 5.99% 2015-2025			/			10 000
TPCI.O20	TPCI 5.85% 2015-2022			/			10 000
TPBF.O13	TPBF 6,50 % 2021 - 2031			/			10 400
TPBF.O4	TPBF 6.50% 2017-2027			/			10 700
TPBF.O5	TPBF 6,50% 2017-2024			/			10 700
TPBF.O6	TPBF 6.50% 2018-2025			/			10 500
TPBF.O7	TPBF 6,50% 2018- 2025			/			10 000
TPBF.O8	TPBF 6,50% 2019-2027	2	10,500	/			10 500
EOM.O7	ETAT DU MALI 6.50% 2021-2031			/	10,600	4 856	10 600
EOS.O5	ETAT SENEGAL 6.50% 2013-2023			/			10 000
EOS.O7	ETAT SENEGAL 6.30% 2015-2025			/			10 500
TPBF.O10	TPBF 6,50% 2020 - 2028			/			10 000
TPBF.O11	TPBF 6,50 % 2020-2028			/			10 000
TPBF.O12	TPBF 6.50% 2021-2031			/			10 700
BIDC.O4	BIDC-EBID 6.10% 2017-2027			/	8,025	199	8 025
BIDC.O5	BIDC-EBID 6,40% 2019-2026			/	10,700	3 990	10 700
BIDC.O6	BIDC-EBID 6,50 % 2021-2028			/	10,400	12	10 500
CRRH.O1	CRRH-UEMOA 6.10% 2012-2022			/			9 925
CRRH.O2	CRRH-UEMOA 6.10% 2012-2024			/			10 000
CRRH.O3	CRRH-UEMOA 6% 2013-2023			/			10 000
CRRH.O4	CRRH-UEMOA 6% 2014-2024			/			9 975
CRRH.O5	CRRH-UEMOA 5.85% 2015-2025			/			10 000
CRRH.O6	CRRH-UEMOA 5.85% 2016-2026			/			10 230
CRRH.O7	CRRH-UEMOA 5.95% 2017-2029			/			6 667
CRRH.O8	CRRH-UEMOA 5.95% 2018-2030			/			7 482
CRRH.O9	CRRH-UEMOA 6.05% 2018-2033			/			8 000

SUKUK ET TITRES ASSIMILES

Symbole	Titre	Quantité résiduelle à l'achat	Cours Achat / Vente	Quantité résiduelle à la vente	Cours de Référence
SUKCI.S2	SUKUK CI 5.75% 2016-2023		/		10 500
SUKSN.S2	SUKUK SN 6% 2016-2026		/		10 600
SUKTG.S1	SUKUK TG 6.5% 2016-2026		/		10 500

CALENDRIER DES ASSEMBLEES GENERALES

ANNEE : 2022

Société	Nature	Date	Heure	Lieu
---------	--------	------	-------	------

L'actualité de la BRVM sur nos plateformes digitales

Infos BRVM

Pour recevoir les informations boursières par SMS, souscrivez :



Côte d'Ivoire : *430#
Bénin : *430*15#



Côte d'Ivoire : #139#
Burkina Faso : *310#



Côte d'Ivoire : *431#
Niger : *512*9#
Togo : *310#

Site web

www.brvm.org

Application Mobile

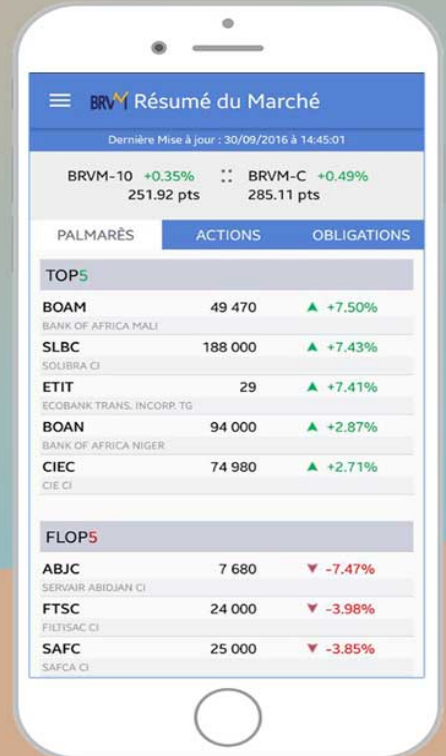

Disponible sur
 Google play
Disponible sur
 App Store



Nous suivre sur :

