

<b>BRVM 10</b>	<b>158,69</b>
Variation Jour	↑ 0,86 %
Variation annuelle	↑ 3,37 %



# BULLETIN OFFICIEL DE LA COTE

N° 34

jeudi 17 février 2022

Site : www.brvm.org

<b>BRVM Composite</b>	<b>212,21</b>
Variation Jour	↑ 1,40 %
Variation annuelle	↑ 4,91 %

Evolution des indices

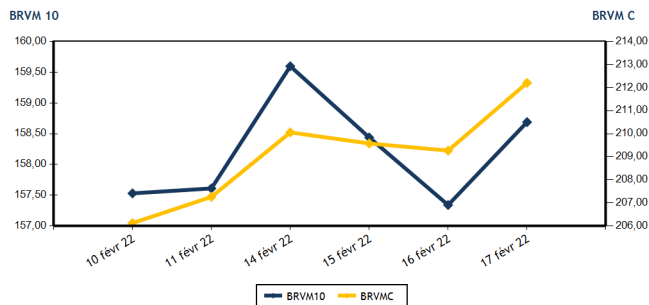

Volumes et valeurs transigés

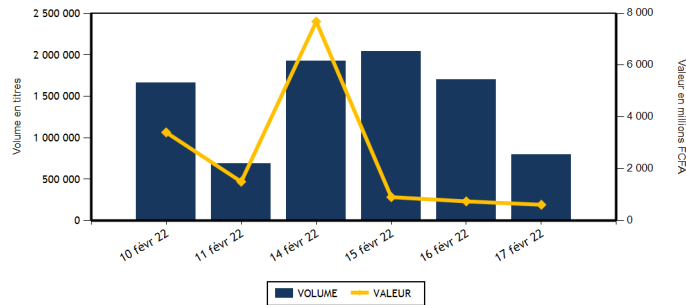

Actions	Niveau	Evol. Jour
Capitalisation boursière (FCFA)(Actions & Droits)	6 387 963 803 945	1,40 %
Volume échangé (Actions & Droits)	790 446	-53,51 %
Valeur transigée (FCFA) (Actions & Droits)	582 621 683	-20,62 %
Nombre de titres transigés	42	-2,33 %
Nombre de titres en hausse	28	55,56 %
Nombre de titres en baisse	5	-61,54 %
Nombre de titres inchangés	9	-25,00 %

Obligations	Niveau	Evol. Jour
Capitalisation boursière (FCFA)	7 510 692 265 032	0,05 %
Volume échangé	3 329	204,30 %
Valeur transigée (FCFA)	32 854 883	200,32 %
Nombre de titres transigés	11	266,67 %
Nombre de titres en hausse	1	
Nombre de titres en baisse	0	
Nombre de titres inchangés	10	233,33 %

**PLUS FORTES HAUSSES**

Titres	Cours	Evol. Jour	Evol. annuelle
SUCRIVOIRE (SCRC)	1 075	7,50 %	11,98 %
SETAO CI (STAC)	2 095	7,44 %	186,99 %
PALM CI (PALC)	9 330	7,43 %	33,48 %
SAFCA CI (SAFC)	1 190	7,21 %	40,00 %
BANK OF AFRICA BN (BOAB)	6 000	7,05 %	13,21 %

**PLUS FORTES BAISES**

Titres	Cours	Evol. Jour	Evol. annuelle
BANK OF AFRICA SENEGAL (BOAS)	2 400	-3,03 %	2,13 %
CFAO MOTORS CI (CFAC)	1 160	-2,52 %	-2,52 %
SODE CI (SDCC)	4 240	-1,97 %	-1,28 %
BICI CI (BICC)	6 200	-1,27 %	-16,22 %
BERNABE CI (BNBC)	2 300	-0,43 %	5,75 %

**INDICES SECTORIELS**

Base = 100 au 14 juin 1999	Nombre de sociétés	Valeur	Evol. Jour	Evol. annuelle	Volume	Valeur	PER moyen
BRVM - INDUSTRIE	12	115,04	0,29 %	4,48 %	15 082	19 524 455	23,17
BRVM - SERVICES PUBLICS	4	471,46	0,18 %	5,04 %	22 961	104 024 160	8,15
BRVM - FINANCES	15	80,29	2,42 %	4,10 %	699 470	261 577 523	14,01
BRVM - TRANSPORT	2	617,35	0,00 %	-0,77 %	2 019	5 149 830	10,32
BRVM - AGRICULTURE	5	271,96	3,51 %	11,78 %	25 591	144 465 905	17,67
BRVM - DISTRIBUTION	7	416,80	0,75 %	2,30 %	23 359	43 773 805	26,78
BRVM - AUTRES SECTEURS	1	2 584,98	7,44 %	186,99 %	1 964	4 106 005	12,13
BRVM - PETITES CAPITALISATIONS	-	-	-	-	-	-	-

Indicateurs	1er et 2è Comp.	BRVM PC
PER moyen du marché	13,54	
Taux de rendement moyen du marché	5,58	
Taux de rentabilité moyen du marché	8,73	
Nombre de sociétés cotées	46	
Nombre de lignes obligataires	96	
Volume moyen annuel par séance	1 779 525,00	
Valeur moyenne annuelle par séance	1 119 939 834,72	

Indicateurs	1er et 2è Comp.	BRVM PC
Ratio moyen de liquidité	69,71	
Ratio moyen de satisfaction	14,28	
Ratio moyen de tendance	20,48	
Ratio moyen de couverture	488,24	
Taux de rotation moyen du marché	0,07	
Prime de risque du marché	1,49	
Nombre de SGI participantes	25	

**Définitions**

Volume moyen annuel par séance = Valeur annuel échangé / nombre de séances  
 Valeur moyenne annuelle par séance = Valeur annuelle échangée / nombre de séances  
 Ratio moyen de liquidité = Moyenne des ratios de liquidité (Titres échangés / Volume des ordres de vente)  
 Ratio moyen de satisfaction = Moyenne des ratios de satisfaction (Titres échangés / Volume des ordres d'achat)  
 Ratio moyen de tendance = Moyenne des ratios de tendance (Volume des ordres d'achat / Volume des ordres de vente)  
 Ratio moyen de couverture = Moyenne des ratios de couverture (Volume des ordres de vente / Volume des ordres d'achat)

Taux moyen de rotation = moyenne des taux de rotation des actions cotées (volume transigé/capi flottante)  
 PER moyen du marché = moyenne des PER des actions cotées ayant un PER positif  
 Taux de rendement moyen = moyenne des taux de rendement des actions cotées ayant distribué un dividende  
 Taux de rentabilité moyen = moyenne des taux de rentabilité des actions cotées  
 Prime de risque du marché = (1 / le PER moyen du marché) - le taux de référence actuel des emprunts d'Etat



**MARCHE DES ACTIONS**

Symbole	Titre	Cours Précédent	Cours du jour		Variation jour	Séance de cotation		Cours Référence	Variation de l'année précédente	Dernier dividende payé		Rdt. Net	PER
			Ouv.	Clôt.		Volume	Valeur			Montant net	Date		
<b>SECTEUR - INDUSTRIE</b>		<b>115,04</b>	<b>points</b>	<b>↑</b>	<b>0,29 %</b>								
CABC	SICABLE CI	1 200	1 200	1 210	0,83 %	122	147 155	1 210	19,21 %	133,00	2-août-21	10,99 %	6,14
FTSC	FILTISAC CI	1 600	1 600	1 630	1,88 %	1 982	3 217 360	1 630	-2,98 %	235,00	30-juil.-21	14,42 %	6,47
NEIC	NEI-CEDA CI	805	810	850	5,59 %	8 219	6 672 965	850	36,00 %	9,00	28-juin-01		13,55
NTLC	NESTLE CI	5 275	5 500	5 300	0,47 %	230	1 224 450	5 300	15,09 %	363,67	30-juil.-21	6,86 %	5,60
SEMC	CROWN SIEM CI	755	755	755	0,00 %	1 068	785 790	755	-1,31 %	14,40	28-déc.-21	1,91 %	25,82
SIVC	AIR LIQUIDE CI	940	940	940	0,00 %	1 667	1 561 340	940	5,03 %	63,00	29-sept.-17		
SLBC	SOLIBRA CI	165 000	NC	NC	0,00 %			165 000	5,77 %	2 736,00	3-août-21	1,66 %	15,50
SMBC	SMB CI	7 105	7 350	7 145	0,56 %	386	2 783 465	7 145	3,55 %	810,00	15-juil.-21	11,34 %	5,93
STBC	SITAB CI	5 800	5 800	5 800	0,00 %	51	295 800	5 800	-6,15 %	436,12	2-juil.-21	7,52 %	12,19
TTRC	TRITURAF CI-Ste en Liquidation	490	SP	SP	0,00 %			490	0,00 %	1 440,00	19-juil.-02		
UNLC	UNILEVER CI	4 850	NC	NC	0,00 %			4 850	-0,82 %	1 233,00	9-juil.-12		
UNXC	UNIWAX CI	2 085	2 090	2 090	0,24 %	1 357	2 836 130	2 090	4,50 %	18,00	16-juil.-21	0,86 %	117,28
<b>TOTAL</b>						<b>15 082</b>	<b>19 524 455</b>						<b>23,17</b>
<b>SECTEUR - SERVICES PUBLICS</b>		<b>471,46</b>	<b>points</b>	<b>↑</b>	<b>0,18 %</b>								
CIEC	CIE CI	2 095	2 095	2 095	0,00 %	2 466	5 212 430	2 095	10,55 %	167,14	14-juil.-21	7,98 %	7,26
ONTBF	ONATEL BF	4 170	4 185	4 210	0,96 %	18 446	77 469 855	4 210	6,72 %	399,56	1-juin-21	9,49 %	9,22
SDCC	SODE CI	4 325	4 350	4 240	-1,97 %	831	3 592 680	4 240	-1,28 %	337,50	27-juil.-21	7,96 %	8,86
SNTS	SONATEL SN	14 585	14 585	14 600	0,10 %	1 218	17 749 195	14 600	4,47 %	1 225,00	17-mai-21	8,39 %	7,25
<b>TOTAL</b>						<b>22 961</b>	<b>104 024 160</b>						<b>8,15</b>
<b>SECTEUR - FINANCES</b>		<b>80,29</b>	<b>points</b>	<b>↑</b>	<b>2,42 %</b>								
BICC	BICI CI	6 280	6 280	6 200	-1,27 %	211	1 295 470	6 200	-16,22 %	50,00	6-juil.-21	0,81 %	22,12
BOAB	BANK OF AFRICA BN	5 605	5 650	6 000	7,05 %	1 270	7 130 645	6 000	13,21 %	436,00	20-mai-21	7,27 %	9,14
BOABF	BANK OF AFRICA BF	5 900	6 000	6 200	5,08 %	30	181 000	6 200	0,00 %	370,00	3-mai-21	5,97 %	7,75
BOAC	BANK OF AFRICA CI	5 200	5 200	5 495	5,67 %	1 871	9 728 595	5 495	-6,15 %	315,00	12-mai-21	5,73 %	7,73
BOAM	BANK OF AFRICA ML	1 305	1 310	1 390	6,51 %	7 465	10 026 295	1 390	-6,40 %	271,00	15-mai-19		48,14
BOAN	BANK OF AFRICA NG	5 550	5 560	5 900	6,31 %	988	5 589 600	5 900	15,69 %	429,66	6-mai-21	7,28 %	10,34
BOAS	BANK OF AFRICA SENEGAL	2 475	2 475	2 400	-3,03 %	899	2 208 125	2 400	2,13 %	161,01	1-juin-21	6,71 %	7,51
CBIBF	CORIS BANK INTERNATIONAL	10 800	10 500	10 995	1,81 %	686	7 220 325	10 995	4,71 %	406,00	6-juil.-21	3,69 %	10,24
ECOC	ECOBANK COTE D'IVOIRE	4 550	4 600	4 600	1,10 %	3 461	15 918 220	4 600	-3,87 %	294,30	6-mai-21	6,40 %	8,44
ETIT	ECOBANK TRANS. INCORP. TG	19	19	20	5,26 %	652 695	12 902 558	20	11,11 %	1,21	28-avr.-17		1,87
NSBC	NSIA BANQUE COTE D'IVOIRE	5 650	5 650	5 750	1,77 %	1 058	6 057 800	5 750	-7,03 %	77,69	27-juil.-20	1,35 %	19,75
ORGT	ORAGROUP TOGO	4 100	4 100	4 150	1,22 %	4 805	19 700 700	4 150	-0,95 %	59,52	17-juil.-20	1,43 %	30,52
SAFC	SAFCA CI	1 110	1 130	1 190	7,21 %	1 386	1 589 340	1 190	40,00 %	23,04	29-juil.-11		
SGBC	SOCIETE GENERALE COTE D'IVOIRE	12 900	13 100	13 000	0,78 %	7 965	104 041 050	13 000	22,70 %	368,30	30-juin-21	2,83 %	6,00
SIBC	SOCIETE IVOIRIENNE DE BANQUE	3 950	3 950	4 000	1,27 %	14 680	57 987 800	4 000	0,38 %	360,00	23-juil.-21	9,00 %	6,61
<b>TOTAL</b>						<b>699 470</b>	<b>261 577 523</b>						<b>14,01</b>
<b>SECTEUR - TRANSPORT</b>		<b>617,35</b>	<b>points</b>	<b>→</b>	<b>0,00 %</b>								
SDSC	BOLLORE	2 550	2 550	2 550	0,00 %	2 019	5 149 830	2 550	-0,78 %	100,00	11-août-21	3,92 %	10,32
SVOC	MOVIS CI	2 395	SP	SP	0,00 %			2 395	0,00 %	270,00	5-juil.-99		



**MARCHE DES ACTIONS**

Symbole	Titre	Cours Précédent	Cours du jour		Variation jour	Séance de cotation		Cours Référence	Variation de l'année précédente	Dernier dividende payé		Rdt. Net	PER
			Ouv.	Clôt.		Volume	Valeur			Montant net	Date		
<b>SECTEUR - AGRICULTURE</b>		<b>271,96</b>	<b>points</b>		<b>↑</b>	<b>3,51 %</b>							
PALC	PALM CI	8 685	9 335	9 330	7,43 %	10 825	100 662 325	9 330	33,48 %	102,51	27-août-21	1,10 %	40,96
SCRC	SUCRIVOIRE	1 000	1 000	1 075	7,50 %	7 981	8 569 225	1 075	11,98 %	40,50	20-août-21	3,77 %	11,78
SICC	SICOR CI	4 950	4 950	4 950	0,00 %	5	24 750	4 950	-3,32 %	1 919,00	25-sept.-00		3,00
SOGC	SOGB CI	5 180	5 200	5 300	2,32 %	4 679	24 389 455	5 300	6,00 %	250,00	15-juil.-21	4,72 %	14,96
SPHC	SAPH CI	5 150	5 150	5 150	0,00 %	2 101	10 820 150	5 150	-0,87 %	132,30	24-août-21	2,57 %	17,63
<b>TOTAL</b>						<b>25 591</b>	<b>144 465 905</b>						<b>17,67</b>
<b>SECTEUR - DISTRIBUTION</b>		<b>416,80</b>	<b>points</b>		<b>↑</b>	<b>0,75 %</b>							
ABJC	SERVAIR ABIDJAN CI	1 600	1 600	1 600	0,00 %	641	1 025 600	1 600	-8,57 %	164,96	30-sept.-19		
BNBC	BERNABE CI	2 310	2 300	2 300	-0,43 %	214	492 200	2 300	5,75 %	45,00	19-juil.-19		24,18
CFAC	CFAO MOTORS CI	1 190	1 185	1 160	-2,52 %	2 847	3 292 575	1 160	-2,52 %	22,15	15-juil.-21	1,91 %	55,67
PRSC	TRACTAFRIC MOTORS CI	4 275	4 300	4 500	5,26 %	136	610 680	4 500	7,14 %	162,90	2-sept.-21	3,62 %	24,73
SHEC	VIVO ENERGY CI	945	910	945	0,00 %	1 917	1 778 335	945	9,88 %	63,90	26-nov.-20	6,76 %	
TTLC	TOTAL CI	2 150	2 100	2 225	3,49 %	14 076	29 601 375	2 225	5,95 %	109,31	27-sept.-21	4,91 %	18,32
TTLS	TOTAL SN	1 970	1 970	2 050	4,06 %	3 528	6 973 040	2 050	3,80 %	223,60	30-juil.-21	10,91 %	11,01
<b>TOTAL</b>						<b>23 359</b>	<b>43 773 805</b>						<b>26,78</b>
<b>AUTRES SECTEURS</b>		<b>2 584,98</b>	<b>points</b>		<b>↑</b>	<b>7,44 %</b>							
STAC	SETAO CI	1 950	2 000	2 095	7,44 %	1 964	4 106 005	2 095	186,99 %	66,15	16-juil.-21	3,16 %	12,13
<b>TOTAL</b>						<b>1 964</b>	<b>4 106 005</b>						<b>12,13</b>
<b>TOTAL - Marché des actions</b>						<b>790 446</b>	<b>582 621 683</b>						

**MARCHE DES DROITS**

Symbole	Titre	Cours Précédent	Cours du jour		Variation jour	Séance de cotation		Cours Référence	Variation depuis l'origine	Parité	Periode de négociation	
			Ouv.	Clôt.		Volume	Valeur				Début	fin
<b>TOTAL</b>												
<b>TOTAL - Marché des droits</b>												

**TROISIEME COMPARTIMENT - BRVM PETITES CAPITALISATIONS**

Symbole	Titre	Cours Précédent	Cours du jour		Variation jour	Séance de cotation		Cours Référence	Variation depuis l'origine
			Ouv.	Clôt.		Volume	Valeur		
<b>TOTAL</b>									
<b>TOTAL - 3ème Compartiment - BRVM PC</b>									

**Légende:**  
 (d) Ex-dividende (d) Variation par rapport au cours de référence  
 Cours du jour: Ouv.: Ouverture Clôt.: Clôture Moy.: Moyen  
 Mentions : NC: Non Coté Ex-c: Ex-coupon Ex-d: Ex-droit SP: Suspendu Val-T: Valeur Théorique  
 PER = Cours / BNPA selon les données disponibles Rdt. Net: Rendement net (DNPA / Cours)  
 Comp.: 1 - Premier Compartiment 2 - Second Compartiment 3 - Compartiment de croissance  
 Ratio de liquidité = Titres échangés / Volume des ordres de vente  
 : Progression de l'indice sectoriel : Stabilité de l'indice sectoriel : Recul de l'indice sectorie

**MARCHE DES OBLIGATIONS**

Symbole	Titre	Valeur nominale	Cours Précédent	Cours du jour	Cours Référence	Séance de cotation	Coupon couru	Coupon d'intérêt	Coupon d'intérêt	Eché.	Type Amort	
						Volume	Valeur	Montant net				
<b>OBLIGATIONS D'ETAT</b>												
EOM.01	ETAT DU MALI 6.20% 2016-2023	3 332	3 565	3 565	3 565.24	106	354 358	152,82	A	206,58	23-mai-22	ACD
EOM.02	Etat du Mali 6.50% 2017-2024	6 000	6 000	NC	6 000			323,75	A	390,00	20-avr.-22	AC
EOM.03	ETAT DU MALI 6,50 % 2018-2025	8 000	8 000	8 000	8 000	34	272 000	240,41	A	650,00	5-oct.-22	AC
EOM.04	ETAT DU MALI 6,50% 2019-2027	10 000	10 000	NC	10 000			391,78	A	650,00	12-juil.-22	AC
EOM.05	ETAT DU MALI 6,50% 2020-2028	10 000	10 000	NC	10 000			582,33	A	650,00	27-mars-22	ACD
EOM.06	ETAT DU MALI 6,50% 2020-2027	10 000	10 600	NC	10 600			140,68	A	650,00	30-nov.-22	AC
EOM.07	ETAT DU MALI 6.50% 2021-2031	10 000	10 600	NC	10 600			546,71	A	650,00	16-avr.-22	AC
EOS.05	ETAT SENEGAL 6.50% 2013-2023	10 000	10 000	10 000	10 000	18	180 000	34,12	S	325,00	29-juil.-22	ACD
EOS.07	ETAT SENEGAL 6.30% 2015-2025	10 000	10 500	NC	10 500			144,99	S	312,41	25-mai-22	ACD
TPBF.010	TPBF 6,50% 2020 - 2028	10 000	10 000	NC	10 000			269,34	S	325,00	20-mars-22	ACD
TPBF.011	TPBF 6,50 % 2020-2028	10 000	10 000	NC	10 000			70,03	S	325,00	9-juil.-22	ACD
TPBF.012	TPBF 6.50% 2021-2031	10 000	10 700	NC	10 700			260,36	S	325,00	25-mars-22	ACD
TPBF.013	TPBF 6,50 % 2021 - 2031	10 000	10 400	NC	10 400			75,41	S	325,00	6-juil.-22	ACD
TPBF.04	TPBF 6.50% 2017-2027	10 000	10 700	NC	10 700			30,27	S	322,33	31-juil.-22	ACD
TPBF.05	TPBF 6,50% 2017-2024	10 000	10 700	NC	10 700			89,29	S	325,00	29-juin-22	ACD
TPBF.06	TPBF 6.50% 2018-2025	10 000	10 500	NC	10 500			120,52	S	324,11	22-juin-22	ACD
TPBF.07	TPBF 6,50% 2018- 2025	10 000	10 000	NC	10 000			168,78	S	325,00	15-mai-22	AC
TPBF.08	TPBF 6,50% 2019-2027	10 000	10 000	10 500	10 500	92	966 000	183,43	S	322,33	6-mai-22	ACD
TPBF.09	TPBF 6,50% 2019 - 2027	10 000	10 700	10 700	10 700	1 450	14 863 500	235,71	S	325,00	8-avr.-22	ACD
TPBJ.03	TPBJ 6,50% 2020-2028	10 000	10 000	NC	10 000			313,42	A	650,00	25-août-22	AC
TPCI.016	TPCI 6.55% 2014-2022	10 000	10 000	10 000	10 000	58	580 000	489,90	A	655,00	20-mai-22	ACD
TPCI.017	TPCI 3% 2014-2024	10 000	10 000	NC	10 000			49,45	S	150,00	19-juin-22	ACD
TPCI.019	TPCI 5.99% 2015-2025	10 000	10 000	10 000	10 000	94	940 000	457,87	A	599,00	14-mai-22	ACD
TPCI.020	TPCI 5.85% 2015-2022	10 000	10 000	NC	10 000			216,96	S	292,50	5-avr.-22	ACD
TPCI.021	TPCI 6% 2016-2028	10 000	10 700	NC	10 700			517,81	A	600,00	8-avr.-22	ACD
TPCI.022	TPCI 5.90% 2016 - 2026	10 000	10 000	10 000	10 000	221	2 210 000	399,26	A	590,00	15-juin-22	ACD
TPCI.023	TPCI 5.90% 2016-2026	10 000	10 215	NC	10 215			148,71	A	590,00	17-nov.-22	ACD
TPCI.024	TPCI 6.25% 2017-2029	10 000	10 500	NC	10 500			240,38	S	312,50	31-mars-22	ACD
TPCI.025	TPCI 5,95% 2017-2024 A	10 000	10 000	NC	10 000			189,62	S	297,50	24-avr.-22	ACD
TPCI.026	TPCI 5,95% 2017-2024 B	10 000	10 050	NC	10 050			162,72	S	297,50	10-mai-22	ACD
TPCI.027	TPCI 6% 2017-2025	10 000	10 250	NC	10 250			82,42	S	300,00	29-juin-22	ACD
TPCI.028	TPCI 6% 2018 - 2026	10 000	10 700	NC	10 700			327,12	A	600,00	2-août-22	ACD
TPCI.029	TPCI 6% 2018-2026	10 000	10 000	NC	10 000			198,90	A	600,00	19-oct.-22	ACD
TPCI.030	TPCI 5,95% 2018-2025	8 000	8 216	NC	8 216			86,07	S	237,35	13-juin-22	ACD
TPCI.031	TPCI 5,75% 2019 - 2026	10 000	10 230	NC	10 230			381,23	A	575,00	20-juin-22	ACD
TPCI.032	TPCI 2,23% 2019-2026	10 000		NC				443,56	A	669,00	20-juin-22	ACD
TPCI.033	TPCI 5.75% 2019-2026	10 000	10 500	NC	10 500			526,16	A	575,00	20-mars-22	ACD
TPCI.034	TPCI 6% 2019-2029	10 000	10 000	NC	10 000			549,04	A	600,00	20-mars-22	ACD
TPCI.035	TPCI 5,75% 2019 -2026	10 000	10 000	NC	10 000			348,15	A	575,00	11-juil.-22	ACD
TPCI.036	TPCI 5,75% 2019- 2026	10 000	10 180	NC	10 180			283,56	A	575,00	21-août-22	ACD
TPCI.037	TPCI 5,80% 2019-2026	10 000	10 290	NC	10 290			119,18	A	580,00	4-déc.-22	ACD
TPCI.038	TPCI 5,75% 2019-2026	10 000	10 000	NC	10 000			118,15	A	575,00	4-déc.-22	ACD
TPCI.039	TPCI 5,75% 2019 - 2026	10 000	10 700	NC	10 700			193,77	A	575,00	17-oct.-22	ACD
TPCI.040	TPCI 5,75% 2019-2026	10 000	10 100	NC	10 100			59,86	A	575,00	10-janv.-23	ACD
TPCI.041	TPCI 5,80% 2020-2027	10 000	10 700	NC	10 700			562,52	A	580,00	28-févr.-22	ACD
TPCI.042	TPCI 5,90% 2020-2030	10 000	10 700	NC	10 700			572,22	A	590,00	28-févr.-22	ACD
TPCI.043	TPCI 5,90% 2020 - 2030	10 000	10 500	10 500	10 500	303	3 035 000	484,93	A	590,00	23-avr.-22	ACD
TPCI.044	TPCI 5,80% 2020 - 2027	10 000	10 075	NC	10 075			476,71	A	580,00	23-avr.-22	ACD
TPCI.045	TPCI 5,80% 2020 -2027	10 000	10 195	NC	10 195			390,90	A	580,00	16-juin-22	ACD
TPCI.046	TPCI 5,90% 2020 - 2030	10 000	10 500	NC	10 500			397,64	A	590,00	16-juin-22	ACD
TPCI.047	TPCI 5,80% 2020 - 2027	10 000	10 250	NC	10 250			390,90	A	580,00	16-juin-22	ACD
TPCI.048	TPCI 5,80% 2020- 2027	10 000	10 000	NC	10 000			322,58	A	580,00	29-juil.-22	ACD
TPCI.049	TPCI 5,90% 2020- 2030	10 000	10 085	NC	10 085			328,14	A	590,00	29-juil.-22	ACD
TPCI.050	TPCI 5,90% 2020-2030	10 000	10 000	NC	10 000			279,64	A	590,00	28-août-22	ACD
TPCI.051	TPCI 5,80% 2020-2027	10 000	10 150	NC	10 150			219,29	A	580,00	2-oct.-22	ACD
TPCI.052	TPCI 5,90 % 2020-2030	10 000	10 500	NC	10 500			223,07	A	590,00	2-oct.-22	ACD
TPCI.053	TPCI 5,80% 2020-2027	10 000	10 600	NC	10 600			177,97	A	580,00	28-oct.-22	ACD
TPCI.054	TPCI 5,90% 2020-2030	10 000	10 300	NC	10 300			181,04	A	590,00	28-oct.-22	ACD
TPCI.055	TPCI 5,80% 2020 -2027	10 000	10 500	NC	10 500			87,40	A	580,00	24-déc.-22	ACD
TPCI.056	TPCI 5,90% 2020- 2030	10 000	10 700	NC	10 700			88,90	A	590,00	24-déc.-22	ACD

jeudi 17 février 2022

TPCI.O57	TPCI 5,80% 2020-2027	10 000	10 000	NC	10 000			721,42	A	580,00	20-nov.-21	ACD
TPCI.O58	TPCI 5,80% 2021-2028	10 000	10 500	NC	10 500			548,22	A	580,00	9-mars-22	ACD
TPCI.O59	TPCI 5,90% 2021-2031	10 000	10 500	NC	10 500			557,67	A	590,00	9-mars-22	ACD
TPCI.O60	TPCI 5,80% 2021-2028	10 000	10 000	NC	10 000			444,93	A	580,00	13-mai-22	ACD
TPCI.O61	TPCI 5,90% 2021-2031	10 000	10 050	NC	10 050			452,60	A	590,00	13-mai-22	ACD
TPCI.O62	TPCI 5,80 % 2021 -2028	10 000	10 400	NC	10 400			368,66	A	580,00	30-juin-22	ACD
TPCI.O63	TPCI 5,90% 2021 -2031	10 000	10 000	NC	10 000			331,88	A	590,00	30-juin-22	ACD
TPCI.O64	TPCI 5,80 % 2021 - 2028	10 000	10 180	NC	10 180			293,97	A	580,00	16-août-22	ACD
TPCI.O65	TPCI 5,90% 2021-2031	10 000	10 500	NC	10 500			226,30	A	590,00	30-sept.-22	ACD
TPCI.O66	TPCI 5,90% 2021-2031	10 000	10 150	NC	10 150			168,11	A	590,00	5-nov.-22	ACD
TPCI.O67	TPCI 5,90 % 2021-2036	10 000	10 000	NC	10 000			101,84	A	590,00	16-déc.-22	ACD
TPNE.O1	TRESOR PUBLIC DU NIGER 6,50% 2019-2026	10 000	10 700	NC	10 700			580,55	A	650,00	28-mars-22	ACD
TPNE.O2	TRESOR PUBLIC DU NIGER 6,50% 2019 - 2026	10 000	10 700	NC	10 700			356,16	A	650,00	1-août-22	ACD
TPNE.O3	TRESOR PUBLIC DU NIGER 6,5% 2020-2027	10 000	10 700	NC	10 700			357,95	A	650,00	31-juil.-22	ACD
TPNE.O4	TRESOR PUBLIC DU NIGER 6,30% 2021-2031	10 000	10 600	10 600	10 600	920	9 206 000	305,51	A	630,00	24-août-22	ACD
<b>TOTAL</b>								<b>3 296</b>		<b>32 606 858</b>		

**OBLIGATIONS REGIONALES**

BIDC.O4	BIDC-EBID 6.10% 2017-2027	7 500	8 025	8 025	8 025	33	248 025	308,34	A	457,50	16-juin-22	ACD
BIDC.O5	BIDC-EBID 6,40% 2019-2026	10 000	10 700	NC	10 700			63,65	S	320,00	12-juil.-22	ACD
BIDC.O6	BIDC-EBID 6,50 % 2021-2028	10 000	10 500	NC	10 500			162,06	S	322,33	18-mai-22	ACD
CRRH.O1	CRRH-UEMOA 6.10% 2012-2022	10 000	9 925	NC	9 925			6,74	S	305,00	13-août-22	AC
CRRH.O2	CRRH-UEMOA 6.10% 2012-2024	10 000	10 000	NC	10 000			52,24	S	305,00	17-juil.-22	AC
CRRH.O3	CRRH-UEMOA 6% 2013-2023	10 000	10 000	NC	10 000			187,91	S	300,00	26-avr.-22	AC
CRRH.O4	CRRH-UEMOA 6% 2014-2024	10 000	9 975	NC	9 975			80,77	S	300,00	30-juin-22	AC
CRRH.O5	CRRH-UEMOA 5.85% 2015-2025	10 000	10 000	NC	10 000			70,52	S	290,10	4-juil.-22	AC
CRRH.O6	CRRH-UEMOA 5.85% 2016-2026	10 000	10 230	NC	10 230			72,72	S	292,50	3-juil.-22	ACD
CRRH.O7	CRRH-UEMOA 5.95% 2017-2029	6 667	6 667	NC	6 667			100,81	S	198,33	17-mai-22	AC
CRRH.O8	CRRH-UEMOA 5.95% 2018-2030	7 500	7 482	NC	7 482			71,11	S	223,13	21-juin-22	AC
CRRH.O9	CRRH-UEMOA 6.05% 2018-2033	8 000	8 000	NC	8 000			77,12	S	242,00	21-juin-22	AC
<b>TOTAL</b>								<b>33</b>		<b>248 025</b>		

**OBLIGATIONS PRIVEES**

BHSN.O1	DIASPORA BONDS BHS 6,25% 2019-	10 000	10 700	NC	10 700			65,07	S	309,93	10-juil.-22	ACD
FNSBC.O1	FCTC NSIA BANQUE 7 % 2020-2025	7 222	7 222	NC	7 222,22			86,70	T	123,86	16-mars-22	ACD
ORGT.O2	ORAGROUP SA 7,15% 2021-2028	10 000	10 500	NC	10 500			447,86	S	715,00	26-avr.-22	ACD
PADS.O3	PAD 6,60% 2020-2027	10 000	10 200	NC	10 200			219,40	S	330,00	19-avr.-22	ACD
SNLC.O1	SENELEC 6,50% 2018-2025	7 000	7 490	NC	7 490			179,74	S	227,50	27-mars-22	AC
SNTS.O2	SONATEL 6,50% 2020-2027	10 000	10 700	NC	10 700			53,57	S	302,99	16-juil.-22	ACD
<b>TOTAL</b>								<b>0</b>		<b>0</b>		

**SUKUK ET TITRES ASSIMILES**

SUKCI.S2	SUKUK CI 5.75% 2016-2023	10 000	10 500	NC	10 500			260,35	S	289,10	7-mars-22	ACD
SUKSN.S2	SUKUK SN 6% 2016-2026	10 000	10 600	NC	10 600			36,67	S	301,67	26-juil.-22	ACD
SUKTG.S1	SUKUK TG 6.5% 2016-2026 <sup>(#)</sup>	10 000	10 500	NC	10 500			377,99	S	377,99	17-févr.-22	ACD
<b>TOTAL</b>								<b>0</b>		<b>0</b>		

**TOTAL - Marché des obligations**

3 329 32 854 883

Légende :  
 (#) (\*) Ex-Coupon couru (#) Cours de référence amorti / Coupon couru Ex-c (#) Ex-marge de profits  
 Cours du jour: Ouv.: Ouverture Clôt.: Clôture Moy.: Moyen  
 Type Amort: Type d'Amortissement IF: In Fine AC: Amortissement Constant AD: Amortissement Dégressif ACD: Amortissement Constant Différé  
 Période: Périodicité de paiement des coupons A: Annuelle S: Semestrielle T: Trimestrielle  
 Eché.: Échéance de paiement des intérêts  
 Mentions: NC: Non Coté Ex-c: Ex-coupon ou Ex-droit SP: Suspendu

**INFORMATIONS****OPERATIONS EN COURS**

Emetteur	Opération
----------	-----------

**AVIS**

Entité	N°	Nature	Objet
DC/BR	014 - 2022	Paie ment Intérêts	Paie ment des intérêts annuels - TPCI 5,90 % 2020-2030
BRVM	021-2022	Transactions Sur Dossier	Transactions sur dossier

**COMMUNIQUE**

Emetteur	N°	Nature	Objet
CIE CI	20220217	Notation Financière	Notation Financière - CIE CI

QUANTITES RESIDUELLES

MARCHE DES ACTIONS

Symbole	Titre	Quantité résiduelle à l'achat	Cours Achat / Vente		Quantité résiduelle à la vente	Cours de Référence	
ABJC	SERVAIR ABIDJAN CI	600	1,590	/	1,600	1 220	1 600
BICC	BICI CI	350	5,965	/	6,200	9	6 200
BNBC	BERNABE CI	10	2,250	/	2,300	36	2 300
BOAB	BANK OF AFRICA BN	30	5,615	/	6,000	163	6 000
BOABF	BANK OF AFRICA BF	476	6,000	/	6,200	148	6 200
BOAC	BANK OF AFRICA CI	10	5,250	/	5,495	101	5 495
BOAM	BANK OF AFRICA ML	2 000	1,320	/	1,390	99	1 390
BOAN	BANK OF AFRICA NG	200	5,620	/	5,910	54	5 900
BOAS	BANK OF AFRICA SENEGAL	1 699	2,400	/	2,470	491	2 400
CABC	SICABLE CI	1 214	1,155	/	1,200	300	1 210
CBIBF	CORIS BANK INTERNATIONAL	70	10,500	/	10,900	100	10 995
CFAC	CFAO MOTORS CI	50	1,150	/	1,160	5 115	1 160
CIEC	CIE CI	60	2,080	/	2,095	1 792	2 095
ECOC	ECOBANK COTE D'IVOIRE	3	4,560	/	4,600	775	4 600
ETIT	ECOBANK TRANS. INCORP. TG	14 965	Marché	/			20
FTSC	FILTISAC CI	17	1,625	/	1,630	99 770	1 630
NEIC	NEI-CEDA CI	250	850	/	865	1	850
NSBC	NSIA BANQUE COTE D'IVOIRE	1 267	5,650	/	5,750	9 988	5 750
NTLC	NESTLE CI	2 125	5,300	/	5,500	743	5 300
ONTBF	ONATEL BF	21	4,210	/	4,240	1 991	4 210
ORGT	ORAGROUP TOGO	1 500	4,000	/	4,150	1 098	4 150
PALC	PALM CI	20	9,005	/	9,330	6 034	9 330
PRSC	TRACTAFRIC MOTORS CI	2	4,500	/	4,580	7	4 500
SAFC	SAFCA CI	39	1,190	/			1 190
SCRC	SUCRIVOIRE	62	Marché	/			1 075
SDCC	SODE CI	8	4,095	/	4,240	2 878	4 240
SDSC	BOLLORE	20	2,500	/	2,550	343	2 550
SEMC	CROWN SIEM CI	202	725	/	755	80	755
SGBC	SOCIETE GENERALE COTE D'IVOIRE	43	12,950	/	13,100	384	13 000
SHEC	VIVO ENERGY CI	3 811	910	/	945	9 632	945
SIBC	SOCIETE IVOIRIENNE DE BANQUE	399	3,950	/	4,000	19	4 000
SICC	SICOR CI	996	Marché	/			4 950
SIVC	AIR LIQUIDE CI	6 000	895	/	940	587	940
SLBC	SOLIBRA CI	420	153,500	/	160,000	64	165 000
SMBC	SMB CI	55	7,110	/	7,150	904	7 145
SNTS	SONATEL SN	17	14,525	/	14,600	28	14 600
SOGC	SOGB CI	25	5,300	/	5,320	5	5 300
SPHC	SAPH CI	1	5,025	/	5,055	34	5 150
STAC	SETAO CI	8	Marché	/			2 095
STBC	SITAB CI	750	5,560	/	5,800	619	5 800
SVOC	MOVIS CI			/			2 395
TTLC	TOTAL CI	551	2,200	/	2,225	940	2 225
TTLS	TOTAL SN	10 000	2,000	/	2,050	7	2 050
TTRC	TRITURAF CI-Ste en Liquidation			/			490
UNLC	UNILEVER CI	1	Marché	/			4 850
UNXC	UNIWAX CI	210	2,085	/	2,090	3 693	2 090



**QUANTITES RESIDUELLES****MARCHE DES DROITS**

Symbole	Titre	Quantité résiduelle à l'achat	Cours Achat / Vente	Quantité résiduelle à la vente	Cours de Référence
---------	-------	-------------------------------	---------------------	--------------------------------	--------------------

**TROISIEME COMPARTIMENT - BRVM PETITES CAPITALISATIONS**

Symbole	Titre	Quantité résiduelle à l'achat	Cours Achat / Vente	Quantité résiduelle à la vente	Cours de Référence
---------	-------	-------------------------------	---------------------	--------------------------------	--------------------

**QUANTITES RESIDUELLES**

**MARCHE DES OBLIGATIONS**

Symbole	Titre	Quantité résiduelle à l'achat	Cours Achat / Vente	Quantité résiduelle à la vente	Cours de Référence
BHSN.01	DIASPORA BONDS BHS 6,25% 2019-		/		10 700
FNSBC.01	FCTC NSIA BANQUE 7 % 2020-2025		/		7 222
ORGT.02	ORAGROUP SA 7,15% 2021-2028	40	10,000 / 10,500	3 989	10 500
PADS.03	PAD 6,60% 2020-2027		/		10 200
SNLC.01	SENELEC 6,50% 2018-2025		/		7 490
SNTS.02	SONATEL 6,50% 2020-2027		/		10 700
EOM.01	ETAT DU MALI 6.20% 2016-2023		/ 3,565.24	8	3 565
EOM.02	Etat du Mali 6.50% 2017-2024		/		6 000
EOM.03	ETAT DU MALI 6,50 % 2018-2025		/		8 000
EOM.04	ETAT DU MALI 6,50% 2019-2027		/		10 000
EOM.05	ETAT DU MALI 6,50% 2020-2028		/		10 000
EOM.06	ETAT DU MALI 6,50% 2020-2027		/ 10,600	1 960	10 600
TPNE.02	TRESOR PUBLIC DU NIGER 6,50% 2019 - 2026	400	10,001 / 10,700	4 990	10 700
TPNE.03	TRESOR PUBLIC DU NIGER 6,5% 2020-2027		/ 10,700	4 990	10 700
TPNE.04	TRESOR PUBLIC DU NIGER 6,30% 2021-2031		/ 10,600	2 390	10 600
TPCI.063	TPCI 5,90% 2021 -2031		/		10 000
TPCI.064	TPCI 5,80 % 2021 - 2028		/		10 180
TPCI.065	TPCI 5,90% 2021-2031		/		10 500
TPCI.066	TPCI 5,90% 2021-2031		/		10 150
TPCI.067	TPCI 5,90 % 2021-2036		/		10 000
TPNE.01	TRESOR PUBLIC DU NIGER 6,50% 2019-2026	10	10,000 / 10,700	2 000	10 700
TPCI.057	TPCI 5,80% 2020-2027		/		10 000
TPCI.058	TPCI 5,80% 2021-2028		/		10 500
TPCI.059	TPCI 5,90% 2021-2031		/		10 500
TPCI.060	TPCI 5,80% 2021-2028		/		10 000
TPCI.061	TPCI 5,90% 2021-2031		/		10 050
TPCI.062	TPCI 5,80 % 2021 -2028		/		10 400
TPCI.051	TPCI 5,80% 2020-2027		/		10 150
TPCI.052	TPCI 5,90 % 2020-2030		/ 10,700	5 000	10 500
TPCI.053	TPCI 5,80% 2020-2027		/		10 600
TPCI.054	TPCI 5,90% 2020-2030		/		10 300
TPCI.055	TPCI 5,80% 2020 -2027		/ 10,500	1 890	10 500
TPCI.056	TPCI 5,90% 2020- 2030		/ 10,700	4 800	10 700
TPCI.045	TPCI 5,80% 2020 -2027		/		10 195
TPCI.046	TPCI 5,90% 2020 - 2030		/		10 500
TPCI.047	TPCI 5,80% 2020 - 2027		/		10 250
TPCI.048	TPCI 5,80% 2020- 2027		/		10 000
TPCI.049	TPCI 5,90% 2020- 2030		/		10 085
TPCI.050	TPCI 5,90% 2020-2030		/		10 000
TPCI.039	TPCI 5,75% 2019 - 2026		/		10 700
TPCI.040	TPCI 5,75% 2019-2026		/		10 100
TPCI.041	TPCI 5,80% 2020-2027		/ 10,700	4 995	10 700
TPCI.042	TPCI 5,90% 2020-2030		/		10 700
TPCI.043	TPCI 5,90% 2020 - 2030		/ 10,500	1 970	10 500
TPCI.044	TPCI 5,80% 2020 - 2027		/		10 075
TPCI.033	TPCI 5.75% 2019-2026		/		10 500
TPCI.034	TPCI 6% 2019-2029	2	10,000 /		10 000
TPCI.035	TPCI 5,75% 2019 -2026		/ 10,200	2	10 000
TPCI.036	TPCI 5,75% 2019- 2026		/		10 180

jeudi 17 février 2022

TPCI.O37	TPCI 5,80% 2019-2026			/			10 290
TPCI.O38	TPCI 5,75% 2019-2026	30	10,000	/			10 000
TPCI.O27	TPCI 6% 2017-2025			/			10 250
TPCI.O28	TPCI 6% 2018 - 2026			/	10,700	250	10 700
TPCI.O29	TPCI 6% 2018-2026			/			10 000
TPCI.O30	TPCI 5,95% 2018-2025			/			8 216
TPCI.O31	TPCI 5,75% 2019 - 2026			/			10 230
TPCI.O32	TPCI 2,23% 2019-2026			/			10 000
TPCI.O21	TPCI 6% 2016-2028			/	10,700	998	10 700
TPCI.O22	TPCI 5.90% 2016 - 2026			/	10,000	126	10 000
TPCI.O23	TPCI 5.90% 2016-2026			/			10 215
TPCI.O24	TPCI 6.25% 2017-2029			/			10 500
TPCI.O25	TPCI 5,95% 2017-2024 A			/			10 000
TPCI.O26	TPCI 5,95% 2017-2024 B			/			10 050
TPBF.O9	TPBF 6,50% 2019 - 2027			/	10,700	5	10 700
TPBJ.O3	TPBJ 6,50% 2020-2028			/			10 000
TPCI.O16	TPCI 6.55% 2014-2022			/			10 000
TPCI.O17	TPCI 3% 2014-2024			/			10 000
TPCI.O19	TPCI 5.99% 2015-2025			/			10 000
TPCI.O20	TPCI 5.85% 2015-2022			/			10 000
TPBF.O13	TPBF 6,50 % 2021 - 2031			/			10 400
TPBF.O4	TPBF 6.50% 2017-2027			/			10 700
TPBF.O5	TPBF 6,50% 2017-2024			/			10 700
TPBF.O6	TPBF 6.50% 2018-2025			/			10 500
TPBF.O7	TPBF 6,50% 2018- 2025			/			10 000
TPBF.O8	TPBF 6,50% 2019-2027			/			10 500
EOM.O7	ETAT DU MALI 6.50% 2021-2031			/	10,600	4 856	10 600
EOS.O5	ETAT SENEGAL 6.50% 2013-2023			/			10 000
EOS.O7	ETAT SENEGAL 6.30% 2015-2025			/			10 500
TPBF.O10	TPBF 6,50% 2020 - 2028			/			10 000
TPBF.O11	TPBF 6,50 % 2020-2028			/			10 000
TPBF.O12	TPBF 6.50% 2021-2031			/			10 700
BIDC.O4	BIDC-EBID 6.10% 2017-2027			/	8,025	199	8 025
BIDC.O5	BIDC-EBID 6,40% 2019-2026	7	10,000	/	10,700	3 990	10 700
BIDC.O6	BIDC-EBID 6,50 % 2021-2028			/	10,400	12	10 500
CRRH.O1	CRRH-UEMOA 6.10% 2012-2022			/			9 925
CRRH.O2	CRRH-UEMOA 6.10% 2012-2024			/			10 000
CRRH.O3	CRRH-UEMOA 6% 2013-2023			/			10 000
CRRH.O4	CRRH-UEMOA 6% 2014-2024			/			9 975
CRRH.O5	CRRH-UEMOA 5.85% 2015-2025	7	10,000	/			10 000
CRRH.O6	CRRH-UEMOA 5.85% 2016-2026			/			10 230
CRRH.O7	CRRH-UEMOA 5.95% 2017-2029			/			6 667
CRRH.O8	CRRH-UEMOA 5.95% 2018-2030			/			7 482
CRRH.O9	CRRH-UEMOA 6.05% 2018-2033			/			8 000

## SUKUK ET TITRES ASSIMILES

Symbole	Titre	Quantité résiduelle à l'achat	Cours Achat / Vente	Quantité résiduelle à la vente	Cours de Référence
SUKCI.S2	SUKUK CI 5.75% 2016-2023		/		10 500
SUKSN.S2	SUKUK SN 6% 2016-2026		/		10 600
SUKTG.S1	SUKUK TG 6.5% 2016-2026		/		10 500

**CALENDRIER DES ASSEMBLEES GENERALES**

**ANNEE : 2022**

Société	Nature	Date	Heure	Lieu
---------	--------	------	-------	------



# L'actualité de la BRVM sur nos plateformes digitales

## Infos BRVM

Pour recevoir les informations boursières par SMS, souscrivez :



Côte d'Ivoire : \*430#  
Bénin : \*430\*15#



Côte d'Ivoire : #139#  
Burkina Faso : \*310#



Côte d'Ivoire : \*431#  
Niger : \*512\*9#  
Togo : \*310#

## Site web

[www.brvm.org](http://www.brvm.org)



## Application Mobile

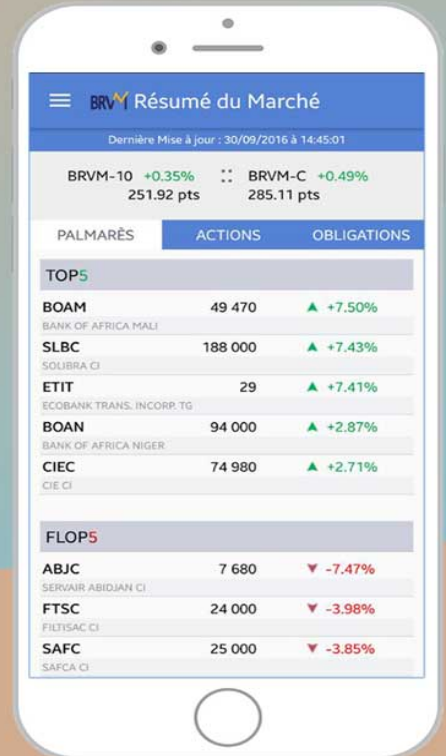

Nous suivre sur :

