

BRVM 10	157,34
Variation Jour	↓ -0,69 %
Variation annuelle	↑ 2,49 %



BULLETIN OFFICIEL DE LA COTE

N° 33

mercredi 16 février 2022

Site : www.brvm.org

BRVM Composite	209,27
Variation Jour	↓ -0,15 %
Variation annuelle	↑ 3,46 %

Evolution des indices

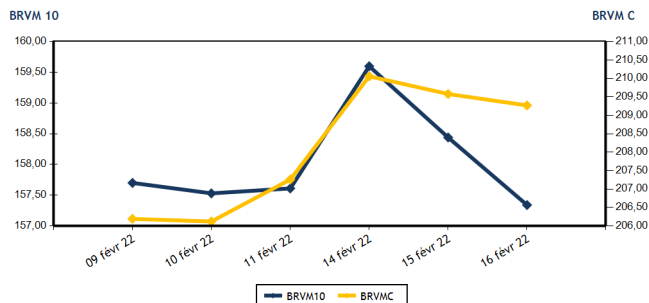

Volumes et valeurs transigés

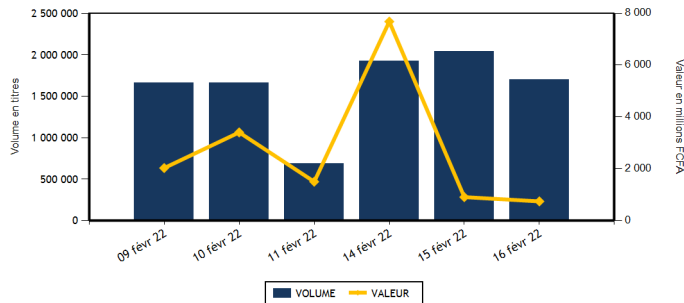

Actions	Niveau	Evol. Jour
Capitalisation boursière (FCFA)(Actions & Droits)	6 299 612 983 148	-0,14 %
Volume échangé (Actions & Droits)	1 700 363	-15,17 %
Valeur transigée (FCFA) (Actions & Droits)	734 002 050	31,23 %
Nombre de titres transigés	43	0,00 %
Nombre de titres en hausse	18	28,57 %
Nombre de titres en baisse	13	-18,75 %
Nombre de titres inchangés	12	-7,69 %

Obligations	Niveau	Evol. Jour
Capitalisation boursière (FCFA)	7 506 733 951 532	0,00 %
Volume échangé	1 094	-96,86 %
Valeur transigée (FCFA)	10 940 000	-96,87 %
Nombre de titres transigés	3	-72,73 %
Nombre de titres en hausse	0	-100,00 %
Nombre de titres en baisse	0	-100,00 %
Nombre de titres inchangés	3	-57,14 %

PLUS FORTES HAUSSES

Titres	Cours	Evol. Jour	Evol. annuelle
PALM CI (PALC)	8 685	7,49 %	24,25 %
BERNABE CI (BNBC)	2 310	7,44 %	6,21 %
AIR LIQUIDE CI (SIVC)	940	7,43 %	5,03 %
BANK OF AFRICA SENEGAL (BOAS)	2 475	7,38 %	5,32 %
SAFCA CI (SAFC)	1 110	7,25 %	30,59 %

PLUS FORTES BAISES

Titres	Cours	Evol. Jour	Evol. annuelle
ECOBANK TRANS. INCORP. TG (ETIT)	19	-5,00 %	5,56 %
SMB CI (SMBC)	7 105	-3,99 %	2,97 %
BANK OF AFRICA ML (BOAM)	1 305	-3,33 %	-12,12 %
BANK OF AFRICA BN (BOAB)	5 605	-2,52 %	5,75 %
TOTAL CI (TTLC)	2 150	-2,27 %	2,38 %

INDICES SECTORIELS

Base = 100 au 14 juin 1999	Nombre de sociétés	Valeur	Evol. Jour	Evol. annuelle	Volume	Valeur	PER moyen
BRVM - INDUSTRIE	12	114,71	0,37 %	4,18 %	18 163	41 313 710	23,03
BRVM - SERVICES PUBLICS	4	470,61	-0,27 %	4,85 %	6 826	61 750 730	8,17
BRVM - FINANCES	15	78,39	-0,57 %	1,63 %	1 579 644	256 080 665	13,61
BRVM - TRANSPORT	2	617,35	0,00 %	-0,77 %	8 250	21 037 500	10,32
BRVM - AGRICULTURE	5	262,75	3,06 %	7,99 %	40 635	261 629 580	16,87
BRVM - DISTRIBUTION	7	413,71	-0,73 %	1,54 %	23 771	44 900 165	26,63
BRVM - AUTRES SECTEURS	1	2 406,07	2,09 %	167,12 %	23 074	47 289 700	11,29
BRVM - PETITES CAPITALISATIONS	-	-	-	-	-	-	-

Indicateurs	1er et 2è Comp.	BRVM PC
PER moyen du marché	13,43	
Taux de rendement moyen du marché	5,68	
Taux de rentabilité moyen du marché	7,33	
Nombre de sociétés cotées	46	
Nombre de lignes obligataires	96	
Volume moyen annuel par séance	1 809 396,00	
Valeur moyenne annuelle par séance	1 135 226 600,44	

Indicateurs	1er et 2è Comp.	BRVM PC
Ratio moyen de liquidité	4,86	
Ratio moyen de satisfaction	30,07	
Ratio moyen de tendance	618,31	
Ratio moyen de couverture	16,17	
Taux de rotation moyen du marché	0,16	
Prime de risque du marché	1,55	
Nombre de SGI participantes	27	

Définitions

Volume moyen annuel par séance = Valeur annuel échangé / nombre de séances
 Valeur moyenne annuelle par séance = Valeur annuelle échangée / nombre de séances
 Ratio moyen de liquidité = Moyenne des ratios de liquidité (Titres échangés / Volume des ordres de vente)
 Ratio moyen de satisfaction = Moyenne des ratios de satisfaction (Titres échangés / Volume des ordres d'achat)
 Ratio moyen de tendance = Moyenne des ratios de tendance (Volume des ordres d'achat / Volume des ordres de vente)
 Ratio moyen de couverture = Moyenne des ratios de couverture (Volume des ordres de vente / Volume des ordres d'achat)

Taux moyen de rotation = moyenne des taux de rotation des actions cotées (volume transigé / capi flottante)
 PER moyen du marché = moyenne des PER des actions cotées ayant un PER positif
 Taux de rendement moyen = moyenne des taux de rendement des actions cotées ayant distribué un dividende
 Taux de rentabilité moyen = moyenne des taux de rentabilité des actions cotées
 Prime de risque du marché = (1 / le PER moyen du marché) - le taux de référence actuel des emprunts d'Etat



BRVM - BOURSE REGIONALE DES VALEURS MOBILIERES
 BRVM - Société Anonyme au capital de 3.062.040.000 CFA - RC : CI - ABJ - 1997 - B - 208435 - CC : 9819725 - E
 Siège Social : Abidjan - CÔTE D'IVOIRE. Adresse : 18, Rue Joseph ANOMA (Rue des Banques) - Abidjan
 Tél : +225 20 32 66 85 / 86, Fax : +225 20 32 66 84, Mail : brvm@brvm.org, Site Web : www.brvm.org

MARCHE DES ACTIONS

Symbole	Titre	Cours Précédent	Cours du jour		Variation jour	Séance de cotation		Cours Référence	Variation de l'année précédente	Dernier dividende payé		Rdt. Net	PER
			Ouv.	Clôt.		Volume	Valeur			Montant net	Date		
SECTEUR - INDUSTRIE		114,71	points	↑	0,37 %								
CABC	SICABLE CI	1 200	1 200	1 200	0,00 %	259	310 800	1 200	18,23 %	133,00	2-août-21	11,08 %	6,09
FTSC	FILTISAC CI	1 600	1 600	1 600	0,00 %	140	224 000	1 600	-4,76 %	235,00	30-juil.-21	14,69 %	6,35
NEIC	NEI-CEDA CI	770	770	805	4,55 %	6 353	5 049 640	805	28,80 %	9,00	28-juin-01		12,83
NTLC	NESTLE CI	5 285	5 300	5 275	-0,19 %	1 483	7 874 525	5 275	14,55 %	363,67	30-juil.-21	6,89 %	5,57
SEMC	CROWN SIEM CI	725	730	755	4,14 %	790	588 670	755	-1,31 %	14,40	28-déc.-21	1,91 %	25,82
SIVC	AIR LIQUIDE CI	875	875	940	7,43 %	8 116	7 105 465	940	5,03 %	63,00	29-sept.-17		
SLBC	SOLIBRA CI	163 000	165 000	165 000	1,23 %	100	16 500 000	165 000	5,77 %	2 736,00	3-août-21	1,66 %	15,50
SMBC	SMB CI	7 400	7 400	7 105	-3,99 %	172	1 228 745	7 105	2,97 %	810,00	15-juil.-21	11,40 %	5,89
STBC	SITAB CI	5 800	5 800	5 800	0,00 %	234	1 353 950	5 800	-6,15 %	436,12	2-juil.-21	7,52 %	12,19
TTRC	TRITURAF CI-Ste en Liquidation	490	SP	SP	0,00 %			490	0,00 %	1 440,00	19-juil.-02		
UNLC	UNILEVER CI	4 850	NC	NC	0,00 %			4 850	-0,82 %	1 233,00	9-juil.-12		
UNXC	UNIWAX CI	2 085	2 085	2 085	0,00 %	516	1 077 915	2 085	4,25 %	18,00	16-juil.-21	0,86 %	117,00
TOTAL						18 163	41 313 710						23,03
SECTEUR - SERVICES PUBLICS		470,61	points	↓	-0,27 %								
CIEC	CIE CI	2 100	2 100	2 095	-0,24 %	1 009	2 100 495	2 095	10,55 %	167,14	14-juil.-21	7,98 %	7,26
ONTBF	ONATEL BF	4 245	4 245	4 170	-1,77 %	2 167	9 049 460	4 170	5,70 %	399,56	1-juin-21	9,58 %	9,13
SDCC	SODE CI	4 300	4 325	4 325	0,58 %	231	998 325	4 325	0,70 %	337,50	27-juil.-21	7,80 %	9,04
SNTS	SONATEL SN	14 585	14 500	14 585	0,00 %	3 419	49 602 450	14 585	4,36 %	1 225,00	17-mai-21	8,40 %	7,25
TOTAL						6 826	61 750 730						8,17
SECTEUR - FINANCES		78,39	points	↓	-0,57 %								
BICC	BICI CI	6 250	6 280	6 280	0,48 %	25	157 000	6 280	-15,14 %	50,00	6-juil.-21	0,80 %	22,40
BOAB	BANK OF AFRICA BN	5 750	5 750	5 605	-2,52 %	1 527	8 714 105	5 605	5,75 %	436,00	20-mai-21	7,78 %	8,54
BOABF	BANK OF AFRICA BF	5 945	5 980	5 900	-0,76 %	65	384 300	5 900	-4,84 %	370,00	3-mai-21	6,27 %	7,37
BOAC	BANK OF AFRICA CI	5 200	5 200	5 200	0,00 %	5 750	29 887 600	5 200	-11,19 %	315,00	12-mai-21	6,06 %	7,32
BOAM	BANK OF AFRICA ML	1 350	1 305	1 305	-3,33 %	1 317	1 716 185	1 305	-12,12 %	271,00	15-mai-19		45,20
BOAN	BANK OF AFRICA NG	5 510	5 510	5 550	0,73 %	8 910	49 243 750	5 550	8,82 %	429,66	6-mai-21	7,74 %	9,72
BOAS	BANK OF AFRICA SENEGAL	2 305	2 305	2 475	7,38 %	2 260	5 226 800	2 475	5,32 %	161,01	1-juin-21	6,51 %	7,75
CBIBF	CORIS BANK INTERNATIONAL	10 800	10 800	10 800	0,00 %	2 310	24 948 000	10 800	2,86 %	406,00	6-juil.-21	3,76 %	10,05
ECOC	ECOBANK COTE D'IVOIRE	4 600	4 600	4 550	-1,09 %	640	2 934 000	4 550	-4,91 %	294,30	6-mai-21	6,47 %	8,34
ETIT	ECOBANK TRANS. INCORP. TG	20	20	19	-5,00 %	1 541 182	30 792 640	19	5,56 %	1,21	28-avr.-17		1,77
NSBC	NSIA BANQUE COTE D'IVOIRE	5 650	5 650	5 650	0,00 %	261	1 474 650	5 650	-8,65 %	77,69	27-juil.-20	1,37 %	19,41
ORGT	ORAGROUP TOGO	4 000	4 000	4 100	2,50 %	435	1 753 000	4 100	-2,15 %	59,52	17-juil.-20	1,45 %	30,15
SAFC	SAFCA CI	1 035	1 110	1 110	7,25 %	2 143	2 261 065	1 110	30,59 %	23,04	29-juil.-11		
SGBC	SOCIETE GENERALE COTE D'IVOIRE	12 995	13 000	12 900	-0,73 %	5 073	65 891 920	12 900	21,76 %	368,30	30-juin-21	2,86 %	5,95
SIBC	SOCIETE IVOIRIENNE DE BANQUE	3 930	4 000	3 950	0,51 %	7 746	30 695 650	3 950	-0,88 %	360,00	23-juil.-21	9,11 %	6,53
TOTAL						1 579 644	256 080 665						13,61
SECTEUR - TRANSPORT		617,35	points	→	0,00 %								
SDSC	BOLLORE	2 550	2 550	2 550	0,00 %	8 250	21 037 500	2 550	-0,78 %	100,00	11-août-21	3,92 %	10,32
SVOC	MOVIS CI	2 395	SP	SP	0,00 %			2 395	0,00 %	270,00	5-juil.-99		

TOTAL

8 250

21 037 500

10,32

MARCHE DES ACTIONS

Symbole	Titre	Cours Précédent	Cours du jour		Variation jour	Séance de cotation		Cours Référence	Variation de l'année précédente	Dernier dividende payé		Rdt. Net	PER
			Ouv.	Clôt.		Volume	Valeur			Montant net	Date		
SECTEUR - AGRICULTURE		262,75	points		↑	3,06 %							
PALC	PALM CI	8 080	8 685	8 685	7,49 %	28 485	247 392 225	8 685	24,25 %	102,51	27-août-21	1,18 %	38,13
SCRC	SUCRIVOIRE	940	940	1 000	6,38 %	11 498	10 877 565	1 000	4,17 %	40,50	20-août-21	4,05 %	10,96
SICC	SICOR CI	4 855	4 950	4 950	1,96 %	5	24 750	4 950	-3,32 %	1 919,00	25-sept.-00		3,00
SOGC	SOGB CI	5 120	5 120	5 180	1,17 %	613	3 160 640	5 180	3,60 %	250,00	15-juil.-21	4,83 %	14,62
SPHC	SAPH CI	5 150	5 010	5 150	0,00 %	34	174 400	5 150	-0,87 %	132,30	24-août-21	2,57 %	17,63
TOTAL						40 635	261 629 580						16,87
SECTEUR - DISTRIBUTION		413,71	points		↓	-0,73 %							
ABJC	SERVAIR ABIDJAN CI	1 600	1 600	1 600	0,00 %	1 266	2 024 600	1 600	-8,57 %	164,96	30-sept.-19		
BNBC	BERNABE CI	2 150	2 300	2 310	7,44 %	17	39 120	2 310	6,21 %	45,00	19-juil.-19		24,29
CFAC	CFAO MOTORS CI	1 195	1 160	1 190	-0,42 %	852	982 080	1 190	0,00 %	22,15	15-juil.-21	1,86 %	57,11
PRSC	TRACTAFRIC MOTORS CI	4 250	4 250	4 275	0,59 %	222	948 540	4 275	1,79 %	162,90	2-sept.-21	3,81 %	23,49
SHEC	VIVO ENERGY CI	945	945	945	0,00 %	1 867	1 763 655	945	9,88 %	63,90	26-nov.-20	6,76 %	
TTLC	TOTAL CI	2 200	2 150	2 150	-2,27 %	50	107 500	2 150	2,38 %	109,31	27-sept.-21	5,08 %	17,70
TTLS	TOTAL SN	2 010	2 050	1 970	-1,99 %	19 497	39 034 670	1 970	-0,25 %	223,60	30-juil.-21	11,35 %	10,58
TOTAL						23 771	44 900 165						26,63
AUTRES SECTEURS		2 406,07	points		↑	2,09 %							
STAC	SETAO CI	1 910	2 050	1 950	2,09 %	23 074	47 289 700	1 950	167,12 %	66,15	16-juil.-21	3,39 %	11,29
TOTAL						23 074	47 289 700						11,29
TOTAL - Marché des actions						1 700 363	734 002 050						

MARCHE DES DROITS

Symbole	Titre	Cours Précédent	Cours du jour		Variation jour	Séance de cotation		Cours Référence	Variation depuis l'origine	Parité	Periode de négociation	
			Ouv.	Clôt.		Volume	Valeur				Début	fin
TOTAL												
TOTAL - Marché des droits												

TROISIEME COMPARTIMENT - BRVM PETITES CAPITALISATIONS

Symbole	Titre	Cours Précédent	Cours du jour		Variation jour	Séance de cotation		Cours Référence	Variation depuis l'origine
			Ouv.	Clôt.		Volume	Valeur		
TOTAL									
TOTAL - 3ème Compartiment - BRVM PC									

Légende:
 (d) Ex-dividende (d) Variation par rapport au cours de référence
 Cours du jour: Ouv.: Ouverture Clôt.: Clôture Moy.: Moyen
 Mentions : NC: Non Coté Ex-c: Ex-coupon Ex-d: Ex-droit SP: Suspendu Val-T: Valeur Théorique
 PER = Cours / BNPA selon les données disponibles Rdt. Net: Rendement net (DNPA / Cours)
 Comp.: 1 - Premier Compartiment 2 - Second Compartiment 3 - Compartiment de croissance
 Ratio de liquidité = Titres échangés / Volume des ordres de vente
 : Progression de l'indice sectoriel : Stabilité de l'indice sectoriel : Recul de l'indice sectorie

MARCHE DES OBLIGATIONS

Symbole	Titre	Valeur nominale	Cours Précédent	Cours du jour	Cours Référence	Séance de cotation		Coupon couru	Coupon d'intérêt		Type Amort	
						Volume	Valeur	Période	Montant net	Eché.		
OBLIGATIONS D'ETAT												
EOM.01	ETAT DU MALI 6.20% 2016-2023	3 332	3 565	NC	3 565.24			152,25	A	206,58	23-mai-22	ACD
EOM.02	Etat du Mali 6.50% 2017-2024	6 000	6 000	NC	6 000			322,68	A	390,00	20-avr.-22	AC
EOM.03	ETAT DU MALI 6,50 % 2018-2025	8 000	8 000	NC	8 000			238,63	A	650,00	5-oct.-22	AC
EOM.04	ETAT DU MALI 6,50% 2019-2027	10 000	10 000	NC	10 000			390,00	A	650,00	12-juil.-22	AC
EOM.05	ETAT DU MALI 6,50% 2020-2028	10 000	10 000	NC	10 000			580,55	A	650,00	27-mars-22	ACD
EOM.06	ETAT DU MALI 6,50% 2020-2027	10 000	10 600	NC	10 600			138,90	A	650,00	30-nov.-22	AC
EOM.07	ETAT DU MALI 6.50% 2021-2031	10 000	10 600	NC	10 600			544,93	A	650,00	16-avr.-22	AC
EOS.05	ETAT SENEGAL 6.50% 2013-2023	10 000	10 000	NC	10 000			32,32	S	325,00	29-juil.-22	ACD
EOS.07	ETAT SENEGAL 6.30% 2015-2025	10 000	10 500	NC	10 500			143,26	S	312,41	25-mai-22	ACD
TPBF.010	TPBF 6,50% 2020 - 2028	10 000	10 000	NC	10 000			267,54	S	325,00	20-mars-22	ACD
TPBF.011	TPBF 6,50 % 2020-2028	10 000	10 000	10 000	10 000	650	6 500 000	68,23	S	325,00	9-juil.-22	ACD
TPBF.012	TPBF 6.50% 2021-2031	10 000	10 700	NC	10 700			258,56	S	325,00	25-mars-22	ACD
TPBF.013	TPBF 6,50 % 2021 - 2031	10 000	10 400	NC	10 400			73,62	S	325,00	6-juil.-22	ACD
TPBF.04	TPBF 6.50% 2017-2027	10 000	10 700	NC	10 700			28,49	S	322,33	31-juil.-22	ACD
TPBF.05	TPBF 6,50% 2017-2024	10 000	10 700	NC	10 700			87,50	S	325,00	29-juin-22	ACD
TPBF.06	TPBF 6.50% 2018-2025	10 000	10 500	NC	10 500			118,89	S	324,11	22-juin-22	ACD
TPBF.07	TPBF 6,50% 2018- 2025	10 000	10 000	10 000	10 000	194	1 940 000	166,99	S	325,00	15-mai-22	AC
TPBF.08	TPBF 6,50% 2019-2027	10 000	10 000	NC	10 000			181,64	S	322,33	6-mai-22	ACD
TPBF.09	TPBF 6,50% 2019 - 2027	10 000	10 700	NC	10 700			233,93	S	325,00	8-avr.-22	ACD
TPBJ.03	TPBJ 6,50% 2020-2028	10 000	10 000	10 000	10 000	250	2 500 000	311,64	A	650,00	25-août-22	AC
TPCI.016	TPCI 6.55% 2014-2022	10 000	10 000	NC	10 000			488,11	A	655,00	20-mai-22	ACD
TPCI.017	TPCI 3% 2014-2024	10 000	10 000	NC	10 000			48,63	S	150,00	19-juin-22	ACD
TPCI.019	TPCI 5.99% 2015-2025	10 000	10 000	NC	10 000			456,22	A	599,00	14-mai-22	ACD
TPCI.020	TPCI 5.85% 2015-2022	10 000	10 000	NC	10 000			215,36	S	292,50	5-avr.-22	ACD
TPCI.021	TPCI 6% 2016-2028	10 000	10 700	NC	10 700			516,16	A	600,00	8-avr.-22	ACD
TPCI.022	TPCI 5.90% 2016 - 2026	10 000	10 000	NC	10 000			397,64	A	590,00	15-juin-22	ACD
TPCI.023	TPCI 5.90% 2016-2026	10 000	10 215	NC	10 215			147,10	A	590,00	17-nov.-22	ACD
TPCI.024	TPCI 6.25% 2017-2029	10 000	10 500	NC	10 500			238,67	S	312,50	31-mars-22	ACD
TPCI.025	TPCI 5,95% 2017-2024 A	10 000	10 000	NC	10 000			187,98	S	297,50	24-avr.-22	ACD
TPCI.026	TPCI 5,95% 2017-2024 B	10 000	10 050	NC	10 050			161,08	S	297,50	10-mai-22	ACD
TPCI.027	TPCI 6% 2017-2025	10 000	10 250	NC	10 250			80,77	S	300,00	29-juin-22	ACD
TPCI.028	TPCI 6% 2018 - 2026	10 000	10 700	NC	10 700			325,48	A	600,00	2-août-22	ACD
TPCI.029	TPCI 6% 2018-2026	10 000	10 000	NC	10 000			197,26	A	600,00	19-oct.-22	ACD
TPCI.030	TPCI 5,95% 2018-2025	8 000	8 216	NC	8 216			84,77	S	237,35	13-juin-22	ACD
TPCI.031	TPCI 5,75% 2019 - 2026	10 000	10 230	NC	10 230			379,66	A	575,00	20-juin-22	ACD
TPCI.032	TPCI 2,23% 2019-2026	10 000		NC				441,72	A	669,00	20-juin-22	ACD
TPCI.033	TPCI 5.75% 2019-2026	10 000	10 500	NC	10 500			524,59	A	575,00	20-mars-22	ACD
TPCI.034	TPCI 6% 2019-2029	10 000	10 000	NC	10 000			547,40	A	600,00	20-mars-22	ACD
TPCI.035	TPCI 5,75% 2019 -2026	10 000	10 000	NC	10 000			346,58	A	575,00	11-juil.-22	ACD
TPCI.036	TPCI 5,75% 2019- 2026	10 000	10 180	NC	10 180			281,99	A	575,00	21-août-22	ACD
TPCI.037	TPCI 5,80% 2019-2026	10 000	10 290	NC	10 290			117,59	A	580,00	4-déc.-22	ACD
TPCI.038	TPCI 5,75% 2019-2026	10 000	10 000	NC	10 000			116,58	A	575,00	4-déc.-22	ACD
TPCI.039	TPCI 5,75% 2019 - 2026	10 000	10 700	NC	10 700			192,19	A	575,00	17-oct.-22	ACD
TPCI.040	TPCI 5,75% 2019-2026	10 000	10 100	NC	10 100			58,29	A	575,00	10-janv.-23	ACD
TPCI.041	TPCI 5,80% 2020-2027	10 000	10 700	NC	10 700			560,93	A	580,00	28-févr.-22	ACD
TPCI.042	TPCI 5,90% 2020-2030	10 000	10 700	NC	10 700			570,60	A	590,00	28-févr.-22	ACD
TPCI.043	TPCI 5,90% 2020 - 2030	10 000	10 500	NC	10 500			483,32	A	590,00	23-avr.-22	ACD
TPCI.044	TPCI 5,80% 2020 - 2027	10 000	10 075	NC	10 075			475,12	A	580,00	23-avr.-22	ACD
TPCI.045	TPCI 5,80% 2020 -2027	10 000	10 195	NC	10 195			389,32	A	580,00	16-juin-22	ACD
TPCI.046	TPCI 5,90% 2020 - 2030	10 000	10 500	NC	10 500			396,03	A	590,00	16-juin-22	ACD
TPCI.047	TPCI 5,80% 2020 - 2027	10 000	10 250	NC	10 250			389,32	A	580,00	16-juin-22	ACD
TPCI.048	TPCI 5,80% 2020- 2027	10 000	10 000	NC	10 000			320,99	A	580,00	29-juil.-22	ACD
TPCI.049	TPCI 5,90% 2020- 2030	10 000	10 085	NC	10 085			326,52	A	590,00	29-juil.-22	ACD
TPCI.050	TPCI 5,90% 2020-2030	10 000	10 000	NC	10 000			278,03	A	590,00	28-août-22	ACD
TPCI.051	TPCI 5,80% 2020-2027	10 000	10 150	NC	10 150			217,70	A	580,00	2-oct.-22	ACD
TPCI.052	TPCI 5,90 % 2020-2030	10 000	10 500	NC	10 500			221,45	A	590,00	2-oct.-22	ACD
TPCI.053	TPCI 5,80% 2020-2027	10 000	10 600	NC	10 600			176,38	A	580,00	28-oct.-22	ACD
TPCI.054	TPCI 5,90% 2020-2030	10 000	10 300	NC	10 300			179,42	A	590,00	28-oct.-22	ACD
TPCI.055	TPCI 5,80% 2020 -2027	10 000	10 500	NC	10 500			85,81	A	580,00	24-déc.-22	ACD
TPCI.056	TPCI 5,90% 2020- 2030	10 000	10 700	NC	10 700			87,29	A	590,00	24-déc.-22	ACD

mercredi 16 février 2022

TPCI.057	TPCI 5,80% 2020-2027	10 000	10 000	NC	10 000	719,84	A	580,00	20-nov.-21	ACD
TPCI.058	TPCI 5,80% 2021-2028	10 000	10 500	NC	10 500	546,63	A	580,00	9-mars-22	ACD
TPCI.059	TPCI 5,90% 2021-2031	10 000	10 500	NC	10 500	556,05	A	590,00	9-mars-22	ACD
TPCI.060	TPCI 5,80% 2021-2028	10 000	10 000	NC	10 000	443,34	A	580,00	13-mai-22	ACD
TPCI.061	TPCI 5,90% 2021-2031	10 000	10 050	NC	10 050	450,99	A	590,00	13-mai-22	ACD
TPCI.062	TPCI 5,80 % 2021 -2028	10 000	10 400	NC	10 400	367,07	A	580,00	30-juin-22	ACD
TPCI.063	TPCI 5,90% 2021 -2031	10 000	10 000	NC	10 000	329,93	A	590,00	30-juin-22	ACD
TPCI.064	TPCI 5,80 % 2021 - 2028	10 000	10 180	NC	10 180	292,38	A	580,00	16-août-22	ACD
TPCI.065	TPCI 5,90% 2021-2031	10 000	10 500	NC	10 500	224,68	A	590,00	30-sept.-22	ACD
TPCI.066	TPCI 5,90% 2021-2031	10 000	10 150	NC	10 150	166,49	A	590,00	5-nov.-22	ACD
TPCI.067	TPCI 5,90 % 2021-2036	10 000	10 000	NC	10 000	100,22	A	590,00	16-déc.-22	ACD
TPNE.01	TRESOR PUBLIC DU NIGER 6,50% 2019-2026	10 000	10 700	NC	10 700	578,77	A	650,00	28-mars-22	ACD
TPNE.02	TRESOR PUBLIC DU NIGER 6,50% 2019 - 2026	10 000	10 700	NC	10 700	354,38	A	650,00	1-août-22	ACD
TPNE.03	TRESOR PUBLIC DU NIGER 6,5% 2020-2027	10 000	10 700	NC	10 700	356,16	A	650,00	31-juil.-22	ACD
TPNE.04	TRESOR PUBLIC DU NIGER 6,30% 2021-2031	10 000	10 600	NC	10 600	303,78	A	630,00	24-août-22	ACD
TOTAL						1 094		10 940 000		

OBLIGATIONS REGIONALES

BIDC.04	BIDC-EBID 6.10% 2017-2027	7 500	8 025	NC	8 025	307,09	A	457,50	16-juin-22	ACD
BIDC.05	BIDC-EBID 6,40% 2019-2026	10 000	10 700	NC	10 700	61,88	S	320,00	12-juil.-22	ACD
BIDC.06	BIDC-EBID 6,50 % 2021-2028	10 000	10 500	NC	10 500	160,27	S	322,33	18-mai-22	ACD
CRRH.01	CRRH-UEMOA 6.10% 2012-2022	10 000	9 925	NC	9 925	5,06	S	305,00	13-août-22	AC
CRRH.02	CRRH-UEMOA 6.10% 2012-2024	10 000	10 000	NC	10 000	50,55	S	305,00	17-juil.-22	AC
CRRH.03	CRRH-UEMOA 6% 2013-2023	10 000	10 000	NC	10 000	186,26	S	300,00	26-avr.-22	AC
CRRH.04	CRRH-UEMOA 6% 2014-2024	10 000	9 975	NC	9 975	79,12	S	300,00	30-juin-22	AC
CRRH.05	CRRH-UEMOA 5.85% 2015-2025	10 000	10 000	NC	10 000	68,92	S	290,10	4-juil.-22	AC
CRRH.06	CRRH-UEMOA 5.85% 2016-2026	10 000	10 230	NC	10 230	71,10	S	292,50	3-juil.-22	ACD
CRRH.07	CRRH-UEMOA 5.95% 2017-2029	6 667	6 667	NC	6 667	99,71	S	198,33	17-mai-22	AC
CRRH.08	CRRH-UEMOA 5.95% 2018-2030	7 500	7 482	NC	7 482	69,88	S	223,13	21-juin-22	AC
CRRH.09	CRRH-UEMOA 6.05% 2018-2033	8 000	8 000	NC	8 000	75,79	S	242,00	21-juin-22	AC
TOTAL						0		0		

OBLIGATIONS PRIVEES

BHSN.01	DIASPORA BONDS BHS 6,25% 2019-	10 000	10 700	NC	10 700	63,36	S	309,93	10-juil.-22	ACD
FNSBC.01	FCTC NSIA BANQUE 7 % 2020-2025	7 222	7 222	NC	7 222.22	85,33	T	123,86	16-mars-22	ACD
ORGT.02	ORAGROUP SA 7,15% 2021-2028	10 000	10 500	NC	10 500	443,93	S	715,00	26-avr.-22	ACD
PADS.03	PAD 6,60% 2020-2027	10 000	10 200	NC	10 200	217,58	S	330,00	19-avr.-22	ACD
SNLC.01	SENELEC 6,50% 2018-2025	7 000	7 490	NC	7 490	178,48	S	227,50	27-mars-22	AC
SNTS.02	SONATEL 6,50% 2020-2027	10 000	10 700	NC	10 700	51,89	S	302,99	16-juil.-22	ACD
TOTAL						0		0		

SUKUK ET TITRES ASSIMILES

SUKCI.S2	SUKUK CI 5.75% 2016-2023	10 000	10 500	NC	10 500	258,75	S	289,10	7-mars-22	ACD
SUKSN.S2	SUKUK SN 6% 2016-2026	10 000	10 600	NC	10 600	35,00	S	301,67	26-juil.-22	ACD
SUKTG.S1	SUKUK TG 6.5% 2016-2026 ^(#)	10 000	10 500	NC	10 500	375,94	S	377,99	17-févr.-22	ACD
TOTAL						0		0		

TOTAL - Marché des obligations

1 094 10 940 000

Légende :
 (#) (*) Ex-Coupon couru (#) Cours de référence amorti / Coupon couru Ex-c (#) Ex-marge de profits
 Cours du jour: Ouv.: Ouverture Clôt.: Clôture Moy.: Moyen
 Type Amort: Type d'Amortissement IF: In Fine AC: Amortissement Constant AD: Amortissement Dégressif ACD: Amortissement Constant Différé
 Période: Périodicité de paiement des coupons A: Annuelle S: Semestrielle T: Trimestrielle
 Eché.: Échéance de paiement des intérêts
 Mentions: NC: Non Coté Ex-c: Ex-coupon ou Ex-droit SP: Suspendu

INFORMATIONS

OPERATIONS EN COURS

Emetteur	Opération
----------	-----------

AVIS

Entité	N°	Nature	Objet
--------	----	--------	-------

COMMUNIQUES

Emetteur	N°	Nature	Objet
----------	----	--------	-------

QUANTITES RESIDUELLES

MARCHE DES ACTIONS

Symbole	Titre	Quantité résiduelle à l'achat	Cours Achat / Vente			Quantité résiduelle à la vente	Cours de Référence
ABJC	SERVAIR ABIDJAN CI	850	1,580	/	1,600	1 578	1 600
BICC	BICI CI	35	6,250	/	6,280	35	6 280
BNBC	BERNABE CI	78	2,310	/			2 310
BOAB	BANK OF AFRICA BN	679	5,605	/	5,635	1 244	5 605
BOABF	BANK OF AFRICA BF	4	5,895	/	5,900	3 222	5 900
BOAC	BANK OF AFRICA CI	30	5,190	/	5,200	1 690	5 200
BOAM	BANK OF AFRICA ML	242	1,300	/	1,305	302	1 305
BOAN	BANK OF AFRICA NG	3 450	5,550	/	5,595	10	5 550
BOAS	BANK OF AFRICA SENEGAL	70	2,450	/	2,475	383	2 475
CABC	SICABLE CI	143	1,150	/	1,200	71	1 200
CBIBF	CORIS BANK INTERNATIONAL	90	10,800	/	11,000	276	10 800
CFAC	CFAO MOTORS CI	67	1,150	/	1,190	15	1 190
CIEC	CIE CI	23	2,075	/	2,095	180	2 095
ECOC	ECOBANK COTE D'IVOIRE	1 310	4,550	/	4,600	1 771	4 550
ETIT	ECOBANK TRANS. INCORP. TG	2 130 044	19	/	21	31 284 176	19
FTSC	FILTISAC CI	100	1,570	/	1,600	360	1 600
NEIC	NEI-CEDA CI	1 774	805	/	825	1	805
NSBC	NSIA BANQUE COTE D'IVOIRE	1 150	5,605	/	5,650	107	5 650
NTLC	NESTLE CI	174	5,300	/	5,495	9	5 275
ONTBF	ONATEL BF	150	4,170	/	4,180	191	4 170
ORGT	ORAGROUP TOGO	25	3,855	/	4,020	2 500	4 100
PALC	PALM CI	92	Marché	/			8 685
PRSC	TRACTAFRIC MOTORS CI	150	4,275	/	4,565	5	4 275
SAFC	SAFCA CI	133	1,000	/	1,110	2	1 110
SCRC	SUCRIVOIRE	796	955	/	1,000	78	1 000
SDCC	SODE CI	25	4,200	/	4,325	611	4 325
SDSC	BOLLORE	1 752	2,550	/	2,560	36	2 550
SEMC	CROWN SIEM CI	1 868	745	/	755	20	755
SGBC	SOCIETE GENERALE COTE D'IVOIRE	3	12,825	/	12,990	130	12 900
SHEC	VIVO ENERGY CI	131	940	/	945	1 820	945
SIBC	SOCIETE IVOIRIENNE DE BANQUE	180	3,940	/	3,950	12 721	3 950
SICC	SICOR CI	10	4,950	/			4 950
SIVC	AIR LIQUIDE CI	68	Marché	/			940
SLBC	SOLIBRA CI	50	153,000	/	160,000	64	165 000
SMBC	SMB CI	132	7,105	/	7,395	44	7 105
SNTS	SONATEL SN	2 781	14,500	/	14,585	160	14 585
SOGC	SOGB CI	65	5,120	/	5,180	1	5 180
SPHC	SAPH CI	35	5,010	/	5,150	170	5 150
STAC	SETAO CI	1 185	1,950	/	2,010	11	1 950
STBC	SITAB CI	1 752	5,550	/	5,800	670	5 800
SVOC	MOVIS CI			/			2 395
TTLC	TOTAL CI	50	2,150	/	2,200	409	2 150
TTLS	TOTAL SN	10	1,935	/	1,970	1 907	1 970
TTRC	TRITURAF CI-Ste en Liquidation			/			490
UNLC	UNILEVER CI	934	4,850	/			4 850
UNXC	UNIWAX CI	300	2,085	/	2,095	11 281	2 085

QUANTITES RESIDUELLES

MARCHE DES DROITS

Symbole	Titre	Quantité résiduelle à l'achat	Cours Achat / Vente	Quantité résiduelle à la vente	Cours de Référence
---------	-------	-------------------------------	---------------------	--------------------------------	--------------------

TROISIEME COMPARTIMENT - BRVM PETITES CAPITALISATIONS

Symbole	Titre	Quantité résiduelle à l'achat	Cours Achat / Vente	Quantité résiduelle à la vente	Cours de Référence
---------	-------	-------------------------------	---------------------	--------------------------------	--------------------

QUANTITES RESIDUELLES

MARCHE DES OBLIGATIONS

Symbole	Titre	Quantité résiduelle à l'achat	Cours Achat / Vente	Quantité résiduelle à la vente	Cours de Référence
BHSN.O1	DIASPORA BONDS BHS 6,25% 2019-		/		10 700
FNSBC.O1	FCTC NSIA BANQUE 7 % 2020-2025	49	7,222.22 /		7 222
ORGT.O2	ORAGROUP SA 7,15% 2021-2028	40	10,000 /	3 989	10 500
PADS.O3	PAD 6,60% 2020-2027		/		10 200
SNLC.O1	SENELEC 6,50% 2018-2025		/		7 490
SNTS.O2	SONATEL 6,50% 2020-2027		/		10 700
EOM.O1	ETAT DU MALI 6.20% 2016-2023		/ 3,332	101	3 565
EOM.O2	Etat du Mali 6.50% 2017-2024		/		6 000
EOM.O3	ETAT DU MALI 6,50 % 2018-2025		/ 8,000	34	8 000
EOM.O4	ETAT DU MALI 6,50% 2019-2027		/		10 000
EOM.O5	ETAT DU MALI 6,50% 2020-2028		/		10 000
EOM.O6	ETAT DU MALI 6,50% 2020-2027		/ 10,600	1 960	10 600
TPNE.O2	TRESOR PUBLIC DU NIGER 6,50% 2019 - 2026		/ 10,700	4 990	10 700
TPNE.O3	TRESOR PUBLIC DU NIGER 6,5% 2020-2027		/ 10,700	4 990	10 700
TPNE.O4	TRESOR PUBLIC DU NIGER 6,30% 2021-2031		/ 10,600	2 400	10 600
TPCI.O63	TPCI 5,90% 2021 -2031		/		10 000
TPCI.O64	TPCI 5,80 % 2021 - 2028		/		10 180
TPCI.O65	TPCI 5,90% 2021-2031		/		10 500
TPCI.O66	TPCI 5,90% 2021-2031		/		10 150
TPCI.O67	TPCI 5,90 % 2021-2036		/		10 000
TPNE.O1	TRESOR PUBLIC DU NIGER 6,50% 2019-2026		/ 10,700	2 000	10 700
TPCI.O57	TPCI 5,80% 2020-2027		/		10 000
TPCI.O58	TPCI 5,80% 2021-2028		/		10 500
TPCI.O59	TPCI 5,90% 2021-2031		/		10 500
TPCI.O60	TPCI 5,80% 2021-2028		/		10 000
TPCI.O61	TPCI 5,90% 2021-2031		/		10 050
TPCI.O62	TPCI 5,80 % 2021 -2028		/		10 400
TPCI.O51	TPCI 5,80% 2020-2027		/		10 150
TPCI.O52	TPCI 5,90 % 2020-2030		/ 10,700	5 000	10 500
TPCI.O53	TPCI 5,80% 2020-2027		/		10 600
TPCI.O54	TPCI 5,90% 2020-2030		/		10 300
TPCI.O55	TPCI 5,80% 2020 -2027		/ 10,500	1 890	10 500
TPCI.O56	TPCI 5,90% 2020- 2030		/ 10,700	4 800	10 700
TPCI.O45	TPCI 5,80% 2020 -2027		/		10 195
TPCI.O46	TPCI 5,90% 2020 - 2030		/		10 500
TPCI.O47	TPCI 5,80% 2020 - 2027		/		10 250
TPCI.O48	TPCI 5,80% 2020- 2027		/		10 000
TPCI.O49	TPCI 5,90% 2020- 2030		/		10 085
TPCI.O50	TPCI 5,90% 2020-2030		/		10 000
TPCI.O39	TPCI 5,75% 2019 - 2026		/		10 700
TPCI.O40	TPCI 5,75% 2019-2026		/		10 100
TPCI.O41	TPCI 5,80% 2020-2027		/ 10,700	4 995	10 700
TPCI.O42	TPCI 5,90% 2020-2030		/		10 700
TPCI.O43	TPCI 5,90% 2020 - 2030		/ 10,500	1 980	10 500
TPCI.O44	TPCI 5,80% 2020 - 2027		/		10 075
TPCI.O33	TPCI 5.75% 2019-2026		/		10 500
TPCI.O34	TPCI 6% 2019-2029	2	10,000 /		10 000
TPCI.O35	TPCI 5,75% 2019 -2026		/ 10,200	2	10 000
TPCI.O36	TPCI 5,75% 2019- 2026		/		10 180

mercredi 16 février 2022

TPCI.O37	TPCI 5,80% 2019-2026	/			10 290
TPCI.O38	TPCI 5,75% 2019-2026	/			10 000
TPCI.O27	TPCI 6% 2017-2025	/			10 250
TPCI.O28	TPCI 6% 2018 - 2026	/	10,700	250	10 700
TPCI.O29	TPCI 6% 2018-2026	/			10 000
TPCI.O30	TPCI 5,95% 2018-2025	/			8 216
TPCI.O31	TPCI 5,75% 2019 - 2026	/			10 230
TPCI.O32	TPCI 2,23% 2019-2026	/			10 000
TPCI.O21	TPCI 6% 2016-2028	/	10,700	998	10 700
TPCI.O22	TPCI 5.90% 2016 - 2026	/			10 000
TPCI.O23	TPCI 5.90% 2016-2026	/			10 215
TPCI.O24	TPCI 6.25% 2017-2029	/			10 500
TPCI.O25	TPCI 5,95% 2017-2024 A	/			10 000
TPCI.O26	TPCI 5,95% 2017-2024 B	/			10 050
TPBF.O9	TPBF 6,50% 2019 - 2027	/			10 700
TPBJ.O3	TPBJ 6,50% 2020-2028	/			10 000
TPCI.O16	TPCI 6.55% 2014-2022	/	10,000	58	10 000
TPCI.O17	TPCI 3% 2014-2024	/			10 000
TPCI.O19	TPCI 5.99% 2015-2025	/			10 000
TPCI.O20	TPCI 5.85% 2015-2022	/			10 000
TPBF.O13	TPBF 6,50 % 2021 - 2031	/			10 400
TPBF.O4	TPBF 6.50% 2017-2027	/			10 700
TPBF.O5	TPBF 6,50% 2017-2024	/			10 700
TPBF.O6	TPBF 6.50% 2018-2025	/			10 500
TPBF.O7	TPBF 6,50% 2018- 2025	/			10 000
TPBF.O8	TPBF 6,50% 2019-2027	/			10 000
EOM.O7	ETAT DU MALI 6.50% 2021-2031	/	10,600	4 856	10 600
EOS.O5	ETAT SENEGAL 6.50% 2013-2023	/	10,000	18	10 000
EOS.O7	ETAT SENEGAL 6.30% 2015-2025	/			10 500
TPBF.O10	TPBF 6,50% 2020 - 2028	/			10 000
TPBF.O11	TPBF 6,50 % 2020-2028	/			10 000
TPBF.O12	TPBF 6.50% 2021-2031	/			10 700
BIDC.O4	BIDC-EBID 6.10% 2017-2027	/	8,025	200	8 025
BIDC.O5	BIDC-EBID 6,40% 2019-2026	/	10,700	3 990	10 700
BIDC.O6	BIDC-EBID 6,50 % 2021-2028	/	10,400	12	10 500
CRRH.O1	CRRH-UEMOA 6.10% 2012-2022	/			9 925
CRRH.O2	CRRH-UEMOA 6.10% 2012-2024	/			10 000
CRRH.O3	CRRH-UEMOA 6% 2013-2023	/			10 000
CRRH.O4	CRRH-UEMOA 6% 2014-2024	/			9 975
CRRH.O5	CRRH-UEMOA 5.85% 2015-2025	/			10 000
CRRH.O6	CRRH-UEMOA 5.85% 2016-2026	/			10 230
CRRH.O7	CRRH-UEMOA 5.95% 2017-2029	/			6 667
CRRH.O8	CRRH-UEMOA 5.95% 2018-2030	/			7 482
CRRH.O9	CRRH-UEMOA 6.05% 2018-2033	/			8 000

SUKUK ET TITRES ASSIMILES

Symbole	Titre	Quantité résiduelle à l'achat	Cours Achat / Vente	Quantité résiduelle à la vente	Cours de Référence
SUKCI.S2	SUKUK CI 5.75% 2016-2023	/			10 500
SUKSN.S2	SUKUK SN 6% 2016-2026	/			10 600
SUKTG.S1	SUKUK TG 6.5% 2016-2026	/			10 500

CALENDRIER DES ASSEMBLEES GENERALES

ANNEE : 2022

Société	Nature	Date	Heure	Lieu
---------	--------	------	-------	------

L'actualité de la BRVM sur nos plateformes digitales

Infos BRVM

Pour recevoir les informations boursières par SMS, souscrivez :



Côte d'Ivoire : *430#
Bénin : *430*15#



Côte d'Ivoire : #139#
Burkina Faso : *310#



Côte d'Ivoire : *431#
Niger : *512*9#
Togo : *310#

Site web

www.brvm.org

Application Mobile

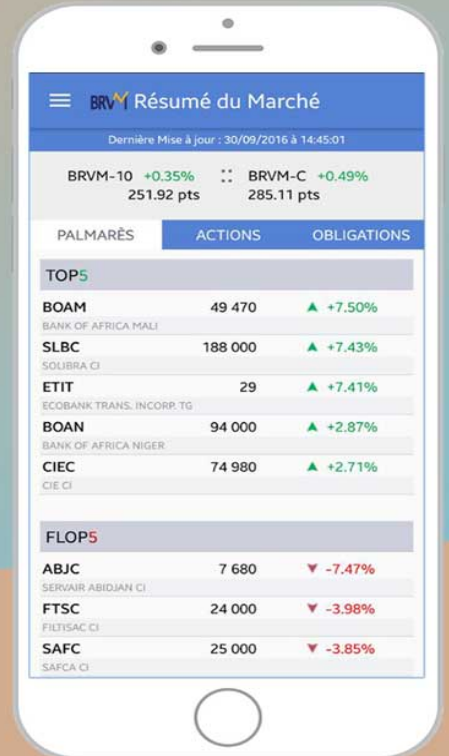

Disponible sur
 Google play
Disponible sur
 App Store



Nous suivre sur :

