

BRVM 10	148,95
Variation Jour	0,00 %
Variation annuelle	13,81 %



BULLETIN OFFICIEL DE LA COTE

N° 212

jeudi 4 novembre 2021

Site : www.brvm.org

BRVM Composite	194,13
Variation Jour	-0,04 %
Variation annuelle	33,54 %

Evolution des indices

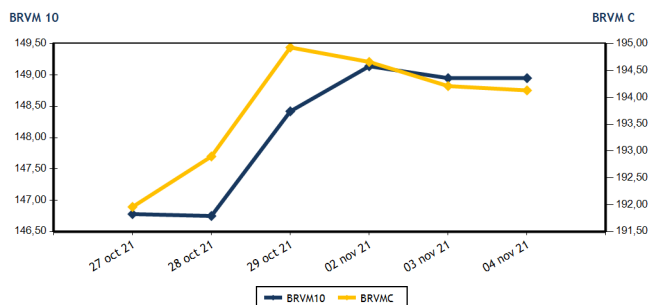

Volumes et valeurs transigés

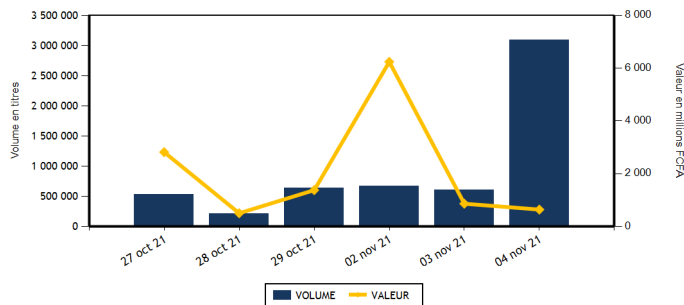

Actions	Niveau	Evol. Jour
Capitalisation boursière (FCFA)(Actions & Droits)	5 841 749 378 941	-0,04 %
Volume échangé (Actions & Droits)	3 094 526	461,68 %
Valeur transigée (FCFA) (Actions & Droits)	631 782 294	104,31 %
Nombre de titres transigés	42	0,00 %
Nombre de titres en hausse	12	33,33 %
Nombre de titres en baisse	15	7,14 %
Nombre de titres inchangés	15	-21,05 %

Obligations	Niveau	Evol. Jour
Capitalisation boursière (FCFA)	7 095 448 261 571	0,00 %
Volume échangé	623	-98,87 %
Valeur transigée (FCFA)	6 188 333	-98,88 %
Nombre de titres transigés	3	-50,00 %
Nombre de titres en hausse	0	-100,00 %
Nombre de titres en baisse	0	-100,00 %
Nombre de titres inchangés	3	50,00 %

PLUS FORTES HAUSSES

Titres	Cours	Evol. Jour	Evol. annuelle
SICOR CI (SICC)	6 960	7,49 %	465,85 %
BERNABE CI (BNBC)	2 310	7,44 %	285,00 %
NEI-CEDA CI (NEIC)	625	6,84 %	171,74 %
FILTISAC CI (FTSC)	1 805	6,18 %	12,11 %
SITAB CI (STBC)	5 100	4,51 %	862,26 %

PLUS FORTES BAISES

Titres	Cours	Evol. Jour	Evol. annuelle
VIVO ENERGY CI (SHEC)	840	-5,62 %	40,00 %
SOCIETE IVOIRIENNE DE BANQUE (SIBC)	3 895	-5,00 %	44,26 %
BANK OF AFRICA SENEGAL (BOAS)	2 600	-3,88 %	73,91 %
BANK OF AFRICA BN (BOAB)	5 400	-3,57 %	46,14 %
SOGB CI (SOGC)	5 370	-2,19 %	128,51 %

INDICES SECTORIELS

Base = 100 au 14 juin 1999	Nombre de sociétés	Valeur	Evol. Jour	Evol. annuelle	Volume	Valeur	PER moyen
BRVM - INDUSTRIE	12	99,69	1,22 %	175,01 %	34 907	227 687 910	22,29
BRVM - SERVICES PUBLICS	4	451,45	-0,19 %	9,98 %	20 805	162 407 545	7,96
BRVM - FINANCES	15	71,64	0,06 %	19,42 %	2 988 595	150 333 094	14,26
BRVM - TRANSPORT	2	533,82	0,00 %	40,96 %	467	969 885	8,90
BRVM - AGRICULTURE	5	252,15	-1,48 %	191,37 %	11 536	38 382 815	16,08
BRVM - DISTRIBUTION	7	403,92	-0,37 %	78,39 %	27 548	49 863 820	25,55
BRVM - AUTRES SECTEURS	1	888,40	0,70 %	157,14 %	1 588	1 138 425	4,17
BRVM - PETITES CAPITALISATIONS	-	-	-	-	-	-	-

Indicateurs	1er et 2è Comp.	BRVM PC
PER moyen du marché	13,61	
Taux de rendement moyen du marché	6,17	
Taux de rentabilité moyen du marché	7,32	
Nombre de sociétés cotées	46	
Nombre de lignes obligataires	96	
Volume moyen annuel par séance	310 882,00	
Valeur moyenne annuelle par séance	1 609 580 829,65	

Indicateurs	1er et 2è Comp.	BRVM PC
Ratio moyen de liquidité	21,83	
Ratio moyen de satisfaction	91,21	
Ratio moyen de tendance	417,78	
Ratio moyen de couverture	23,94	
Taux de rotation moyen du marché	0,29	
Prime de risque du marché	1,45	
Nombre de SGI participantes	29	

Définitions

Volume moyen annuel par séance = Valeur annuel échangé / nombre de séances
 Valeur moyenne annuelle par séance = Valeur annuelle échangée / nombre de séances
 Ratio moyen de liquidité = Moyenne des ratios de liquidité (Titres échangés / Volume des ordres de vente)
 Ratio moyen de satisfaction = Moyenne des ratios de satisfaction (Titres échangés / Volume des ordres d'achat)
 Ratio moyen de tendance = Moyenne des ratios de tendance (Volume des ordres d'achat / Volume des ordres de vente)
 Ratio moyen de couverture = Moyenne des ratios de couverture (Volume des ordres de vente / Volume des ordres d'achat)

Taux moyen de rotation = moyenne des taux de rotation des actions cotées (volume transigé / capi flottante)
 PER moyen du marché = moyenne des PER des actions cotées ayant un PER positif
 Taux de rendement moyen = moyenne des taux de rendement des actions cotées ayant distribué un dividende
 Taux de rentabilité moyen = moyenne des taux de rentabilité des actions cotées
 Prime de risque du marché = (1 / le PER moyen du marché) - le taux de référence actuel des emprunts d'Etat



MARCHE DES ACTIONS

Symbole	Titre	Cours Précédent	Cours du jour		Variation jour	Séance de cotation		Cours Référence	Variation de l'année précédente	Dernier dividende payé		Rdt. Net	PER
			Ouv.	Clôt.		Volume	Valeur			Montant net	Date		
SECTEUR - INDUSTRIE		99,69	points	↑	1,22 %								
CABC	SICABLE CI	1 140	1 130	1 140	0,00 %	3 090	3 454 050	1 140	12,87 %	133,00	2-août-21	11,67 %	5,78
FTSC	FILTISAC CI	1 700	1 700	1 805	6,18 %	1 363	2 452 440	1 805	12,11 %	235,00	30-juil.-21	13,02 %	7,17
NEIC	NEI-CEDA CI	585	625	625	6,84 %	3 512	2 195 000	625	171,74 %	9,00	28-juin-01		9,96
NTLC	NESTLE CI	4 890	4 910	4 890	0,00 %	155	759 890	4 890	1 428,13 %	363,67	30-juil.-21	7,44 %	5,16
SEMC	CROWN SIEM CI	705	NC	NC	0,00 %			705	252,50 %	16,92	29-sept.-17		24,11
SIVC	AIR LIQUIDE CI	600	605	605	0,83 %	310	188 550	605	227,03 %	63,00	29-sept.-17		
SLBC	SOLIBRA CI	126 000	126 000	126 000	0,00 %	1 213	152 837 000	126 000	147,54 %	2 736,00	3-août-21	2,17 %	11,84
SMBC	SMB CI	6 990	6 990	6 950	-0,57 %	949	6 618 640	6 950	125,65 %	810,00	15-juil.-21	11,65 %	5,77
STBC	SITAB CI	4 880	4 710	5 100	4,51 %	2 719	13 864 950	5 100	862,26 %	436,12	2-juil.-21	8,55 %	10,72
TTRC	TRITURAF CI-Ste en Liquidation	490	SP	SP	0,00 %			490	0,00 %	1 440,00	19-juil.-02		
UNLC	UNILEVER CI	4 550	NC	NC	0,00 %			4 550	9,24 %	1 233,00	9-juil.-12		
UNXC	UNIWAX CI	2 060	2 045	2 140	3,88 %	21 596	45 317 390	2 140	114,00 %	18,00	16-juil.-21	0,84 %	120,09
TOTAL						34 907	227 687 910						22,29
SECTEUR - SERVICES PUBLICS		451,45	points	↓	-0,19 %								
CIEC	CIE CI	1 995	2 000	1 995	0,00 %	5 152	10 282 300	1 995	33,00 %	167,14	14-juil.-21	8,38 %	6,91
ONTBF	ONATEL BF	4 000	4 000	3 960	-1,00 %	6 540	26 137 480	3 960	38,22 %	399,56	1-juin-21	10,09 %	8,67
SDCC	SODE CI	4 480	4 450	4 450	-0,67 %	203	903 350	4 450	48,83 %	337,50	27-juil.-21	7,58 %	9,30
SNTS	SONATEL SN	14 005	14 100	14 000	-0,04 %	8 910	125 084 415	14 000	3,70 %	1 225,00	17-mai-21	8,75 %	6,96
TOTAL						20 805	162 407 545						7,96
SECTEUR - FINANCES		71,64	points	↑	0,06 %								
BICC	BICI CI	6 000	6 000	6 000	0,00 %	1 020	6 120 000	6 000	-10,18 %	50,00	6-juil.-21	0,83 %	21,40
BOAB	BANK OF AFRICA BN	5 600	5 600	5 400	-3,57 %	4 278	23 343 450	5 400	46,14 %	436,00	20-mai-21	8,07 %	8,23
BOABF	BANK OF AFRICA BF	5 580	5 650	5 800	3,94 %	198	1 112 430	5 800	54,67 %	370,00	3-mai-21	6,38 %	7,25
BOAC	BANK OF AFRICA CI	4 825	4 900	4 830	0,10 %	641	3 135 745	4 830	31,43 %	315,00	12-mai-21	6,52 %	6,80
BOAM	BANK OF AFRICA ML	1 770	1 760	1 765	-0,28 %	804	1 390 165	1 765	56,89 %	271,00	15-mai-19		51,61
BOAN	BANK OF AFRICA NG	5 100	5 100	5 100	0,00 %	927	4 731 250	5 100	45,71 %	429,66	6-mai-21	8,42 %	8,93
BOAS	BANK OF AFRICA SENEGAL	2 705	2 730	2 600	-3,88 %	7 761	20 755 465	2 600	73,91 %	161,01	1-juin-21	6,19 %	8,14
CBIBF	CORIS BANK INTERNATIONAL	9 250	9 250	9 240	-0,11 %	315	2 896 720	9 240	14,07 %	406,00	6-juil.-21	4,39 %	8,60
ECOC	ECOBANK COTE D'IVOIRE	4 400	4 405	4 400	0,00 %	1 170	5 147 900	4 400	12,97 %	294,30	6-mai-21	6,69 %	8,07
ETIT	ECOBANK TRANS. INCORP. TG	13	13	13	0,00 %	2 963 448	38 524 824	13	0,00 %	1,21	28-avr.-17		4,35
NSBC	NSIA BANQUE COTE D'IVOIRE	6 100	6 185	6 100	0,00 %	1 064	6 522 220	6 100	1,67 %	77,69	27-juil.-20	1,27 %	20,95
ORGT	ORAGROUP TOGO	4 330	4 350	4 330	0,00 %	474	2 054 620	4 330	4,34 %	59,52	17-juil.-20	1,37 %	31,84
SAFC	SAFCA CI	600	595	600	0,00 %	591	353 825	600	114,29 %	23,04	29-juil.-11		
SGBC	SOCIETE GENERALE COTE D'IVOIRE	10 500	10 500	10 935	4,14 %	1 663	17 725 730	10 935	35,08 %	368,30	30-juin-21	3,37 %	7,02
SIBC	SOCIETE IVOIRIENNE DE BANQUE	4 100	4 020	3 895	-5,00 %	4 241	16 518 750	3 895	44,26 %	360,00	23-juil.-21	9,24 %	6,44
TOTAL						2 988 595	150 333 094						14,26
SECTEUR - TRANSPORT		533,82	points	→	0,00 %								
SDSC	BOLLORE	2 200	2 200	2 200	0,00 %	467	969 885	2 200	41,94 %	100,00	11-août-21	4,55 %	8,90
SVOC	MOVIS CI	2 395	SP	SP	0,00 %			2 395	0,00 %	270,00	5-juil.-99		

TOTAL

467

969 885

8,90

MARCHE DES ACTIONS

Symbole	Titre	Cours Précédent	Cours du jour		Variation jour	Séance de cotation		Cours Référence	Variation de l'année précédente	Dernier dividende payé		Rdt. Net	PER
			Ouv.	Clôt.		Volume	Valeur			Montant net	Date		
SECTEUR - AGRICULTURE		252,15	points		↓	-1,48 %							
PALC	PALM CI	6 650	6 690	6 575	-1,13 %	1 500	9 906 375	6 575	192,22 %	102,51	27-août-21	1,56 %	28,86
SCRC	SUCRIVOIRE	1 250	1 240	1 250	0,00 %	6 240	7 791 765	1 250	150,00 %	40,50	20-août-21	3,24 %	13,70
SICC	SICOR CI	6 475	6 470	6 960	7,49 %	5	32 840	6 960	465,85 %	1 919,00	25-sept.-00		4,22
SOGC	SOGB CI	5 490	5 490	5 370	-2,19 %	2 086	11 367 660	5 370	128,51 %	250,00	15-juil.-21	4,66 %	15,16
SPHC	SAPH CI	5 485	5 270	5 395	-1,64 %	1 705	9 284 175	5 395	285,36 %	132,30	24-août-21	2,45 %	18,47
TOTAL						11 536	38 382 815						16,08
SECTEUR - DISTRIBUTION		403,92	points		↓	-0,37 %							
ABJC	SERVAIR ABIDJAN CI	1 950	2 045	2 000	2,56 %	1 018	2 050 750	2 000	61,29 %	164,96	30-sept.-19		
BNBC	BERNABE CI	2 150	2 310	2 310	7,44 %	13 636	31 487 905	2 310	285,00 %	45,00	19-juil.-19		24,29
CFAC	CFAO MOTORS CI	1 200	1 250	1 200	0,00 %	2 842	3 318 705	1 200	233,33 %	22,15	15-juil.-21	1,85 %	57,59
PRSC	TRACTAFRIC MOTORS CI	3 265	3 265	3 265	0,00 %	827	2 699 955	3 265	48,75 %	162,90	2-sept.-21	4,99 %	17,94
SHEC	VIVO ENERGY CI	890	840	840	-5,62 %	6 903	5 759 925	840	40,00 %	63,90	26-nov.-20	7,61 %	
TTLC	TOTAL CI	2 150	2 150	2 145	-0,23 %	1 091	2 200 445	2 145	34,91 %	109,31	27-sept.-21	5,10 %	17,66
TTLS	TOTAL SN	1 915	1 915	1 910	-0,26 %	1 231	2 346 135	1 910	6,11 %	223,60	30-juil.-21	11,71 %	10,26
TOTAL						27 548	49 863 820						25,55
AUTRES SECTEURS		888,40	points		↑	0,70 %							
STAC	SETAO CI	715	715	720	0,70 %	1 588	1 138 425	720	157,14 %	66,15	16-juil.-21	9,19 %	4,17
TOTAL						1 588	1 138 425						4,17
TOTAL - Marché des actions						3 085 446	630 783 494						

MARCHE DES DROITS

Symbole	Titre	Cours Précédent	Cours du jour		Variation jour	Séance de cotation		Cours Référence	Variation depuis l'origine	Parité	Periode de négociation	
			Ouv.	Clôt.		Volume	Valeur				Début	fin
BOAM.DS1	BOA ML Droit Préférentiel de Souscription 1	105	110	110	4,76 %	9 080	998 800	110		19/103	8-oct.-21	8-nov.-21
TOTAL						9 080	998 800					
TOTAL - Marché des droits						9 080	998 800					

TROISIEME COMPARTIMENT - BRVM PETITES CAPITALISATIONS

Symbole	Titre	Cours Précédent	Cours du jour		Variation jour	Séance de cotation		Cours Référence	Variation depuis l'origine
			Ouv.	Clôt.		Volume	Valeur		
TOTAL									
TOTAL - 3ème Compartiment - BRVM PC									

Légende:

(d) Ex-dividende (d) Variation par rapport au cours de référence

Cours du jour: Ouv.: Ouverture Clôt.: Clôture Moy.: Moyen

Mentions: NC: Non Coté Ex-c: Ex-coupon Ex-d: Ex-droit SP: Suspendu Val-T: Valeur Théorique

PER = Cours / BNPA selon les données disponibles Rdt. Net: Rendement net (DNPA / Cours)

Comp.: 1 - Premier Compartiment 2 - Second Compartiment 3 - Compartiment de croissance

Ratio de liquidité = Titres échangés / Volume des ordres de vente

: Progression de l'indice sectoriel

: Stabilité de l'indice sectoriel

: Recul de l'indice sectoriel

MARCHE DES OBLIGATIONS

Symbole	Titre	Valeur nominale	Cours Précédent	Cours du jour	Cours Référence	Séance de cotation Volume Valeur	Coupon couru	Coupon d'intérêt Période Montant net	Eché.	Type Amort
OBLIGATIONS D'ETAT										
EOM.01	ETAT DU MALI 6.20% 2016-2023	3 332	3 332	NC	3 332		93,39	A 206,58	23-mai-22	ACD
EOM.02	Etat du Mali 6.50% 2017-2024	6 000	6 000	NC	6 000		211,56	A 390,00	20-avr.-22	AC
EOM.03	ETAT DU MALI 6,50 % 2018-2025	8 000	8 000	NC	8 000		53,42	A 650,00	5-oct.-22	AC
EOM.04	ETAT DU MALI 6,50% 2019-2027	10 000	10 000	NC	10 000		204,79	A 650,00	12-juil.-22	AC
EOM.05	ETAT DU MALI 6,50% 2020-2028	10 000	10 000	NC	10 000		395,34	A 650,00	27-mars-22	ACD
EOM.06	ETAT DU MALI 6,50% 2020-2027	10 000	10 500	NC	10 500		603,70	A 650,00	30-nov.-21	AC
EOM.07	ETAT DU MALI 6.50% 2021-2031	10 000	10 500	NC	10 500		359,73	A 650,00	16-avr.-22	AC
EOS.05	ETAT SENEGAL 6.50% 2013-2023	10 000	10 000	NC	10 000		173,10	S 325,00	29-janv.-22	ACD
EOS.06	ETAT SENEGAL 6.50% 2014-2021	1 000	1 000	NC	1 000		28,44	S 32,50	27-nov.-21	ACD
EOS.07	ETAT SENEGAL 6.30% 2015-2025	10 000	10 500	NC	10 500		281,34	S 317,59	25-nov.-21	ACD
TPBF.010	TPBF 6,50% 2020 - 2028	10 000	10 000	NC	10 000		80,80	S 325,00	20-mars-22	ACD
TPBF.011	TPBF 6,50 % 2020-2028	10 000	10 000	NC	10 000		208,42	S 325,00	9-janv.-22	ACD
TPBF.012	TPBF 6.50% 2021-2031	10 000	10 500	NC	10 500		71,82	S 325,00	25-mars-22	ACD
TPBF.013	TPBF 6,50 % 2021 - 2031	10 000	10 400	NC	10 400		213,72	S 325,00	6-janv.-22	ACD
TPBF.04	TPBF 6.50% 2017-2027	10 000	10 000	NC	10 000		170,96	S 327,67	31-janv.-22	ACD
TPBF.05	TPBF 6,50% 2017-2024	10 000	10 500	NC	10 500		227,32	S 325,00	29-déc.-21	ACD
TPBF.06	TPBF 6.50% 2018-2025	10 000	10 500	NC	10 500		270,68	S 325,89	5-déc.-21	ACD
TPBF.07	TPBF 6,50% 2018- 2025	10 000	10 000	NC	10 000		305,57	S 325,00	15-nov.-21	AC
TPBF.08	TPBF 6,50% 2019-2027 (*)	10 000	10 000	NC	10 000		324,11	S 327,67	6-nov.-21	ACD
TPBF.09	TPBF 6,50% 2019 - 2027	10 000	10 500	NC	10 500		48,21	S 325,00	8-avr.-22	ACD
TPBJ.01	TPBJ 6.50% 2017-2027	10 000	10 500	NC	10 500		375,75	A 650,00	7-avr.-22	ACD
TPBJ.02	TPBJ 6.50% 2018-2025	10 000	10 500	NC	10 500		280,84	S 325,00	29-nov.-21	ACD
TPBJ.03	TPBJ 6,50% 2020-2028	10 000	10 000	NC	10 000		126,44	A 650,00	25-août-22	AC
TPCI.016	TPCI 6.55% 2014-2022	10 000	10 000	NC	10 000		301,48	A 655,00	20-mai-22	ACD
TPCI.017	TPCI 3% 2014-2024	10 000	10 000	NC	10 000		113,11	S 150,00	19-déc.-21	ACD
TPCI.018	TPCI 5.85% 2014-2021	10 000	10 000	NC	10 000		220,57	S 292,50	19-déc.-21	ACD
TPCI.019	TPCI 5.99% 2015-2025	10 000	10 050	NC	10 050		285,55	A 599,00	14-mai-22	ACD
TPCI.020	TPCI 5.85% 2015-2022	10 000	10 120	NC	10 120		48,21	S 292,50	5-avr.-22	ACD
TPCI.021	TPCI 6% 2016-2028	10 000	9 925	NC	9 925		345,21	A 600,00	8-avr.-22	ACD
TPCI.022	TPCI 5.90% 2016 - 2026	10 000	10 160	NC	10 160		229,53	A 590,00	15-juin-22	ACD
TPCI.023	TPCI 5.90% 2016-2026	10 000	10 160	NC	10 160		568,99	A 590,00	17-nov.-21	ACD
TPCI.024	TPCI 6.25% 2017-2029	10 000	10 300	NC	10 300		60,10	S 312,50	31-mars-22	ACD
TPCI.025	TPCI 5,95% 2017-2024 A	10 000	10 000	NC	10 000		17,98	S 297,50	24-avr.-22	ACD
TPCI.026	TPCI 5,95% 2017-2024 B	10 000	10 050	NC	10 050		287,80	S 297,50	10-nov.-21	ACD
TPCI.027	TPCI 6% 2017-2025	10 000	10 000	NC	10 000		209,84	S 300,00	29-déc.-21	ACD
TPCI.028	TPCI 6% 2018 - 2026	10 000	10 500	NC	10 500		154,52	A 600,00	2-août-22	ACD
TPCI.029	TPCI 6% 2018-2026	10 000	10 300	NC	10 300		26,30	A 600,00	19-oct.-22	ACD
TPCI.030	TPCI 5,95% 2018-2025	9 000	9 270	NC	9 270		211,26	S 268,48	13-déc.-21	ACD
TPCI.031	TPCI 5,75% 2019 - 2026	10 000	10 000	NC	10 000		215,82	A 575,00	20-juin-22	ACD
TPCI.032	TPCI 2,23% 2019-2026	10 000		NC			251,10	A 669,00	20-juin-22	ACD
TPCI.033	TPCI 5.75% 2019-2026	10 000	10 500	NC	10 500		360,75	A 575,00	20-mars-22	ACD
TPCI.034	TPCI 6% 2019-2029	10 000	10 000	NC	10 000		376,44	A 600,00	20-mars-22	ACD
TPCI.035	TPCI 5,75% 2019 -2026	10 000	10 000	NC	10 000		182,74	A 575,00	11-juil.-22	ACD
TPCI.036	TPCI 5,75% 2019- 2026	10 000	10 140	NC	10 140		118,15	A 575,00	21-août-22	ACD
TPCI.037	TPCI 5,80% 2019-2026	10 000	10 000	NC	10 000		532,33	A 580,00	4-déc.-21	ACD
TPCI.038	TPCI 5,75% 2019-2026	10 000	10 300	NC	10 300		527,74	A 575,00	4-déc.-21	ACD
TPCI.039	TPCI 5,75% 2019 - 2026	10 000	10 500	NC	10 500		28,36	A 575,00	17-oct.-22	ACD
TPCI.040	TPCI 5,75% 2019-2026	10 000	10 000	NC	10 000		469,45	A 575,00	10-janv.-22	ACD
TPCI.041	TPCI 5,80% 2020-2027	10 000	10 700	NC	10 700		395,67	A 580,00	28-févr.-22	ACD
TPCI.042	TPCI 5,90% 2020-2030	10 000	10 500	NC	10 500		402,49	A 590,00	28-févr.-22	ACD
TPCI.043	TPCI 5,90% 2020 - 2030	10 000	10 500	NC	10 500		315,21	A 590,00	23-avr.-22	ACD
TPCI.044	TPCI 5,80% 2020 - 2027	10 000	10 000	NC	10 000		309,86	A 580,00	23-avr.-22	ACD
TPCI.045	TPCI 5,80% 2020 -2027	10 000	10 000	NC	10 000		224,05	A 580,00	16-juin-22	ACD
TPCI.046	TPCI 5,90% 2020 - 2030	10 000	10 300	NC	10 300		227,92	A 590,00	16-juin-22	ACD
TPCI.047	TPCI 5,80% 2020 - 2027	10 000	10 000	NC	10 000		224,05	A 580,00	16-juin-22	ACD
TPCI.048	TPCI 5,80% 2020- 2027	10 000	10 220	NC	10 220		155,73	A 580,00	29-juil.-22	ACD
TPCI.049	TPCI 5,90% 2020- 2030	10 000	10 085	NC	10 085		158,41	A 590,00	29-juil.-22	ACD
TPCI.050	TPCI 5,90% 2020-2030	10 000	10 000	NC	10 000		109,92	A 590,00	28-août-22	ACD
TPCI.051	TPCI 5,80% 2020-2027	10 000	10 000	NC	10 000		52,44	A 580,00	2-oct.-22	ACD
TPCI.052	TPCI 5,90 % 2020-2030	10 000	10 250	NC	10 250		53,34	A 590,00	2-oct.-22	ACD

jeudi 4 novembre 2021

TPCI.053	TPCI 5,80% 2020-2027	10 000	10 600	NC	10 600			591,12	A	580,00	28-oct.-21	ACD
TPCI.054	TPCI 5,90% 2020-2030	10 000	10 300	NC	10 300			601,32	A	590,00	28-oct.-21	ACD
TPCI.055	TPCI 5,80% 2020-2027	10 000	10 500	NC	10 500			500,55	A	580,00	24-déc.-21	ACD
TPCI.056	TPCI 5,90% 2020-2030	10 000	10 300	NC	10 300			509,18	A	590,00	24-déc.-21	ACD
TPCI.057	TPCI 5,80% 2020-2027	10 000	10 000	NC	10 000			554,58	A	580,00	20-nov.-21	ACD
TPCI.058	TPCI 5,80% 2021-2028	10 000	10 075	NC	10 075			381,37	A	580,00	9-mars-22	ACD
TPCI.059	TPCI 5,90% 2021-2031	10 000	10 500	NC	10 500			387,95	A	590,00	9-mars-22	ACD
TPCI.060	TPCI 5,80% 2021-2028	10 000	10 000	NC	10 000			278,08	A	580,00	13-mai-22	ACD
TPCI.061	TPCI 5,90% 2021-2031	10 000	10 000	NC	10 000			282,88	A	590,00	13-mai-22	ACD
TPCI.062	TPCI 5,80 % 2021 -2028	10 000	10 300	NC	10 300			201,81	A	580,00	30-juin-22	ACD
TPCI.063	TPCI 5,90% 2021 -2031	10 000	10 000	NC	10 000			128,09	A	590,00	30-juin-22	ACD
TPCI.064	TPCI 5,80 % 2021 - 2028	10 000	10 000	NC	10 000			127,12	A	580,00	16-août-22	ACD
TPNE.01	TRESOR PUBLIC DU NIGER 6,50% 2019-2026	10 000	10 500	10 500	10 500	215	2 152 500	393,56	A	650,00	28-mars-22	ACD
TPNE.02	TRESOR PUBLIC DU NIGER 6,50% 2019 - 2026	10 000	10 500	10 500	10 500	387	3 872 500	169,18	A	650,00	1-août-22	ACD
TPNE.03	TRESOR PUBLIC DU NIGER 6,5% 2020-2027	10 000	10 500	NC	10 500			170,96	A	650,00	31-juil.-22	ACD
TOTAL						602	6 025 000					

OBLIGATIONS REGIONALES

BIDC.04	BIDC-EBID 6.10% 2017-2027	7 500	7 500	NC	7 500			176,73	A	457,50	16-juin-22	ACD
BIDC.05	BIDC-EBID 6,40% 2019-2026	10 000	10 500	NC	10 500			200,00	S	320,00	12-janv.-22	ACD
BIDC.06	BIDC-EBID 6,50 % 2021-2028	10 000	10 500	NC	10 500			302,74	S	327,67	18-nov.-21	ACD
BOAD.012	BOAD 5.95% 2014-2021	10 000	10 000	NC	10 000			510,23	A	595,00	26-déc.-21	ACD
CRRH.01	CRRH-UEMOA 6.10% 2012-2022	10 000	9 925	NC	9 925			137,58	S	305,00	13-févr.-22	AC
CRRH.02	CRRH-UEMOA 6.10% 2012-2024	10 000	10 000	NC	10 000			91,92	S	305,00	17-juil.-22	AC
CRRH.03	CRRH-UEMOA 6% 2013-2023	10 000	10 000	NC	10 000			14,84	S	300,00	26-avr.-22	AC
CRRH.04	CRRH-UEMOA 6% 2014-2024	10 000	9 975	NC	9 975			208,20	S	300,00	30-déc.-21	AC
CRRH.05	CRRH-UEMOA 5.85% 2015-2025	10 000	10 230	NC	10 230			193,92	S	290,10	4-janv.-22	AC
CRRH.06	CRRH-UEMOA 5.85% 2016-2026	10 000	10 230	NC	10 230			197,12	S	292,50	3-janv.-22	ACD
CRRH.07	CRRH-UEMOA 5.95% 2017-2029	7 083	7 065	NC	7 065.29			207,36	S	223,13	17-nov.-21	AC
CRRH.08	CRRH-UEMOA 5.95% 2018-2030	7 917	7 898	NC	7 897.67			175,03	S	235,52	21-déc.-21	AC
CRRH.09	CRRH-UEMOA 6.05% 2018-2033	8 333	8 333	NC	8 333			187,34	S	252,08	21-déc.-21	AC
TOTAL						0	0					

OBLIGATIONS PRIVEES

BHSN.01	DIASPORA BONDS BHS 6,25% 2019-	10 000	10 500	NC	10 500			197,08	S	309,93	10-janv.-22	ACD
FNSBC.01	FCTC NSIA BANQUE 7 % 2020-2025	7 778	7 778	7 777	7 777.78	21	163 333	76,96	T	142,92	16-déc.-21	ACD
PADS.03	PAD 6,60% 2020-2027	10 000	10 000	NC	10 000			29,01	S	330,00	19-avr.-22	ACD
SNLC.01	SENELEC 6,50% 2018-2025	7 000	7 350	NC	7 350			47,76	S	227,50	27-mars-22	AC
SNTS.02	SONATEL 6,50% 2020-2027	10 000	10 000	NC	10 000			185,87	S	308,11	16-janv.-22	ACD
TOTAL						21	163 333					

SUKUK ET TITRES ASSIMILES

SUKCI.S2	SUKUK CI 5.75% 2016-2023	10 000	10 400	NC	10 400			92,64	S	289,10	7-mars-22	ACD
SUKSN.S2	SUKUK SN 6% 2016-2026	10 000	10 400	NC	10 400			168,33	S	306,67	26-janv.-22	ACD
SUKTG.S1	SUKUK TG 6.5% 2016-2026	10 000	10 400	NC	10 400			162,29	S	377,99	17-févr.-22	ACD
TOTAL						0	0					

TOTAL - Marché des obligations

623 6 188 333

Légende :
 (#) (*) Ex-Coupon couru (#)Cours de référence amorti / Coupon couru Ex-c (#)Ex-marge de profits
 Cours du jour: Ouv.: Ouverture Clôt.: Clôture Moy.: Moyen
 Type Amort: Type d'Amortissement IF: In Fine AC: Amortissement Constant AD: Amortissement Dégressif ACD: Amortissement Constant Différé
 Période: Périodicité de paiement des coupons A: Annuelle S: Semestrielle T: Trimestrielle
 Eché.: Échéance de paiement des intérêts
 Mentions: NC: Non Coté Ex-c: Ex-coupon ou Ex-droit SP: Suspendu

INFORMATIONS**OPERATIONS EN COURS**

Emetteur	Opération
TPCI	Première cotation - TPCI 5,90 % 2021-2031 - Première cotation le 11 novembre 2021

AVIS

Entité	N°	Nature	Objet
BRVM	207-2021	Transaction Sur Dossier	Transaction sur dossier

COMMUNIQUES

Emetteur	N°	Nature	Objet
----------	----	--------	-------

QUANTITES RESIDUELLES

MARCHE DES ACTIONS

Symbole	Titre	Quantité résiduelle à l'achat	Cours Achat / Vente			Quantité résiduelle à la vente	Cours de Référence
ABJC	SERVAIR ABIDJAN CI	762	2,000	/	2,030	412	2 000
BICC	BICI CI	240	5,955	/	6,000	5 492	6 000
BNBC	BERNABE CI	127	2,250	/	2,310	63	2 310
BOAB	BANK OF AFRICA BN	4 018	5,400	/	5,695	61	5 400
BOABF	BANK OF AFRICA BF	469	5,600	/	5,800	93	5 800
BOAC	BANK OF AFRICA CI	60	4,830	/	4,900	2 701	4 830
BOAM	BANK OF AFRICA ML	5	1,740	/	1,760	10	1 765
BOAN	BANK OF AFRICA NG	7	5,100	/	5,145	119	5 100
BOAS	BANK OF AFRICA SENEGAL	1 500	2,580	/	2,600	24 306	2 600
CABC	SICABLE CI	5	1,075	/	1,120	73	1 140
CBIBF	CORIS BANK INTERNATIONAL	155	9,150	/	9,250	881	9 240
CFAC	CFAO MOTORS CI	2 000	1,140	/	1,150	121	1 200
CIEC	CIE CI	1 000	1,975	/	1,995	7	1 995
ECOC	ECOBANK COTE D'IVOIRE	15	4,355	/	4,445	1 651	4 400
ETIT	ECOBANK TRANS. INCORP. TG			/	Marché	9 675 494	13
FTSC	FILTISAC CI	67	1,730	/	1,800	174	1 805
NEIC	NEI-CEDA CI	6 770	Marché	/			625
NSBC	NSIA BANQUE COTE D'IVOIRE	125	6,100	/	6,180	25	6 100
NTLC	NESTLE CI	60	4,890	/	4,895	258	4 890
ONTBF	ONATEL BF	2	3,960	/	4,000	774	3 960
ORGT	ORAGROUP TOGO	12	4,110	/	4,200	4 200	4 330
PALC	PALM CI	1 000	6,505	/	6,575	22	6 575
PRSC	TRACTAFRIC MOTORS CI	1 380	3,245	/	3,265	15 205	3 265
SAFC	SAFCA CI			/	600	3 275	600
SCRC	SUCRIVOIRE	700	1,235	/	1,250	3 802	1 250
SDCC	SODE CI	377	4,450	/	4,480	2	4 450
SDSC	BOLLORE	50	2,080	/	2,200	2 863	2 200
SEMC	CROWN SIEM CI	3	705	/	710	273	705
SGBC	SOCIETE GENERALE COTE D'IVOIRE	1	10,500	/	10,935	9 717	10 935
SHEC	VIVO ENERGY CI	250	825	/	840	173	840
SIBC	SOCIETE IVOIRIENNE DE BANQUE	10	3,855	/	3,900	570	3 895
SICC	SICOR CI	25	6,000	/	6,950	50	6 960
SIVC	AIR LIQUIDE CI	440	605	/	615	84 904	605
SLBC	SOLIBRA CI	1	Marché	/			126 000
SMBC	SMB CI	505	6,905	/	6,950	58	6 950
SNTS	SONATEL SN	156	13,995	/	14,000	1 456	14 000
SOGC	SOGB CI	30	5,400	/	5,445	178	5 370
SPHC	SAPH CI	1	5,305	/	5,540	101	5 395
STAC	SETAO CI	273	715	/	745	805	720
STBC	SITAB CI	6	4,710	/	5,100	125	5 100
SVOC	MOVIS CI			/			2 395
TTLC	TOTAL CI	70	2,100	/	2,145	460	2 145
TTLS	TOTAL SN	18	1,890	/	1,910	1 580	1 910
TTRC	TRITURAF CI-Ste en Liquidation			/			490
UNLC	UNILEVER CI	17	4,550	/			4 550
UNXC	UNIWAX CI	71	2,105	/	2,140	6 974	2 140

QUANTITES RESIDUELLES

MARCHE DES DROITS

Symbole	Titre	Quantité résiduelle à l'achat	Cours Achat / Vente	Quantité résiduelle à la vente	Cours de Référence
BOAM.DS1	BOA ML Droit Préférentiel de Souscription 1	15 195	Marché /		110

TROISIEME COMPARTIMENT - BRVM PETITES CAPITALISATIONS

Symbole	Titre	Quantité résiduelle à l'achat	Cours Achat / Vente	Quantité résiduelle à la vente	Cours de Référence
---------	-------	-------------------------------	---------------------	--------------------------------	--------------------

QUANTITES RESIDUELLES

MARCHE DES OBLIGATIONS

Symbole	Titre	Quantité résiduelle à l'achat	Cours Achat / Vente	Quantité résiduelle à la vente	Cours de Référence
BHSN.O1	DIASPORA BONDS BHS 6,25% 2019-		/ 10,500	145	10 500
FNSBC.O1	FCTC NSIA BANQUE 7 % 2020-2025		/		7 778
PADS.O3	PAD 6,60% 2020-2027		/		10 000
SNLC.O1	SENELEC 6,50% 2018-2025		/		7 350
SNTS.O2	SONATEL 6,50% 2020-2027		/		10 000
EOM.O1	ETAT DU MALI 6.20% 2016-2023		/		3 332
EOM.O2	Etat du Mali 6.50% 2017-2024		/		6 000
EOM.O3	ETAT DU MALI 6,50 % 2018-2025		/		8 000
EOM.O4	ETAT DU MALI 6,50% 2019-2027		/		10 000
EOM.O5	ETAT DU MALI 6,50% 2020-2028		/		10 000
EOM.O6	ETAT DU MALI 6,50% 2020-2027		/ 10,400	118	10 500
TPNE.O1	TRESOR PUBLIC DU NIGER 6,50% 2019-2026	52	10,000 / 10,500	2 275	10 500
TPNE.O2	TRESOR PUBLIC DU NIGER 6,50% 2019 - 2026		/ 10,500	1 950	10 500
TPNE.O3	TRESOR PUBLIC DU NIGER 6,5% 2020-2027		/		10 500
TPCI.O59	TPCI 5,90% 2021-2031		/		10 500
TPCI.O60	TPCI 5,80% 2021-2028		/		10 000
TPCI.O61	TPCI 5,90% 2021-2031		/		10 000
TPCI.O62	TPCI 5,80 % 2021 -2028		/ 10,300	2 400	10 300
TPCI.O63	TPCI 5,90% 2021 -2031		/		10 000
TPCI.O64	TPCI 5,80 % 2021 - 2028		/		10 000
TPCI.O53	TPCI 5,80% 2020-2027		/		10 600
TPCI.O54	TPCI 5,90% 2020-2030		/		10 300
TPCI.O55	TPCI 5,80% 2020-2027		/ 10,500	980	10 500
TPCI.O56	TPCI 5,90% 2020-2030		/		10 300
TPCI.O57	TPCI 5,80% 2020-2027		/		10 000
TPCI.O58	TPCI 5,80% 2021-2028		/		10 075
TPCI.O47	TPCI 5,80% 2020 - 2027		/		10 000
TPCI.O48	TPCI 5,80% 2020- 2027	25	9,900 /		10 220
TPCI.O49	TPCI 5,90% 2020- 2030		/		10 085
TPCI.O50	TPCI 5,90% 2020-2030		/		10 000
TPCI.O51	TPCI 5,80% 2020-2027		/		10 000
TPCI.O52	TPCI 5,90 % 2020-2030		/		10 250
TPCI.O41	TPCI 5,80% 2020-2027		/ 10,700	1 956	10 700
TPCI.O42	TPCI 5,90% 2020-2030		/ 10,500	150	10 500
TPCI.O43	TPCI 5,90% 2020 - 2030		/ 10,500	1 980	10 500
TPCI.O44	TPCI 5,80% 2020 - 2027		/		10 000
TPCI.O45	TPCI 5,80% 2020 -2027		/		10 000
TPCI.O46	TPCI 5,90% 2020 - 2030		/		10 300
TPCI.O35	TPCI 5,75% 2019 -2026		/		10 000
TPCI.O36	TPCI 5,75% 2019- 2026		/		10 140
TPCI.O37	TPCI 5,80% 2019-2026		/		10 000
TPCI.O38	TPCI 5,75% 2019-2026		/		10 300
TPCI.O39	TPCI 5,75% 2019 - 2026		/ 10,500	2 400	10 500
TPCI.O40	TPCI 5,75% 2019-2026		/		10 000
TPCI.O29	TPCI 6% 2018-2026	25	9,800 /		10 300
TPCI.O30	TPCI 5,95% 2018-2025	20	8,730 /		9 270
TPCI.O31	TPCI 5,75% 2019 - 2026		/		10 000
TPCI.O32	TPCI 2,23% 2019-2026		/		10 000
TPCI.O33	TPCI 5.75% 2019-2026		/ 10,500	1 980	10 500

jeudi 4 novembre 2021

TPCI.O34	TPCI 6% 2019-2029			/			10 000
TPCI.O23	TPCI 5.90% 2016-2026			/			10 160
TPCI.O24	TPCI 6.25% 2017-2029			/			10 300
TPCI.O25	TPCI 5,95% 2017-2024 A	1	10,000	/			10 000
TPCI.O26	TPCI 5,95% 2017-2024 B			/			10 050
TPCI.O27	TPCI 6% 2017-2025			/			10 000
TPCI.O28	TPCI 6% 2018 - 2026	25	9,800	/			10 500
TPCI.O17	TPCI 3% 2014-2024			/			10 000
TPCI.O18	TPCI 5.85% 2014-2021			/			10 000
TPCI.O19	TPCI 5.99% 2015-2025			/			10 050
TPCI.O20	TPCI 5.85% 2015-2022			/			10 120
TPCI.O21	TPCI 6% 2016-2028			/			9 925
TPCI.O22	TPCI 5.90% 2016 - 2026			/			10 160
TPBF.O8	TPBF 6,50% 2019-2027			/			10 000
TPBF.O9	TPBF 6,50% 2019 - 2027			/			10 500
TPBJ.O1	TPBJ 6.50% 2017-2027			/			10 500
TPBJ.O2	TPBJ 6.50% 2018-2025	6	10,000	/			10 500
TPBJ.O3	TPBJ 6,50% 2020-2028			/			10 000
TPCI.O16	TPCI 6.55% 2014-2022			/			10 000
TPBF.O12	TPBF 6.50% 2021-2031			/	10,500	1 969	10 500
TPBF.O13	TPBF 6,50 % 2021 - 2031			/			10 400
TPBF.O4	TPBF 6.50% 2017-2027			/			10 000
TPBF.O5	TPBF 6,50% 2017-2024	35	10,100	/			10 500
TPBF.O6	TPBF 6.50% 2018-2025			/	10,400	80	10 500
TPBF.O7	TPBF 6,50% 2018- 2025			/			10 000
EOM.O7	ETAT DU MALI 6.50% 2021-2031			/	10,500	1 920	10 500
EOS.O5	ETAT SENEGAL 6.50% 2013-2023			/			10 000
EOS.O6	ETAT SENEGAL 6.50% 2014-2021			/			1 000
EOS.O7	ETAT SENEGAL 6.30% 2015-2025			/			10 500
TPBF.O10	TPBF 6,50% 2020 - 2028			/			10 000
TPBF.O11	TPBF 6,50 % 2020-2028			/			10 000
BIDC.O4	BIDC-EBID 6.10% 2017-2027			/			7 500
BIDC.O5	BIDC-EBID 6,40% 2019-2026			/			10 500
BIDC.O6	BIDC-EBID 6,50 % 2021-2028			/	10,500	1 285	10 500
BOAD.O12	BOAD 5.95% 2014-2021			/	10,000	3 737	10 000
CRRH.O1	CRRH-UEMOA 6.10% 2012-2022			/			9 925
CRRH.O2	CRRH-UEMOA 6.10% 2012-2024			/			10 000
CRRH.O9	CRRH-UEMOA 6.05% 2018-2033			/			8 333
CRRH.O3	CRRH-UEMOA 6% 2013-2023			/			10 000
CRRH.O4	CRRH-UEMOA 6% 2014-2024			/			9 975
CRRH.O5	CRRH-UEMOA 5.85% 2015-2025			/			10 230
CRRH.O6	CRRH-UEMOA 5.85% 2016-2026			/			10 230
CRRH.O7	CRRH-UEMOA 5.95% 2017-2029			/	7,083	3 500	7 065
CRRH.O8	CRRH-UEMOA 5.95% 2018-2030			/			7 898

SUKUK ET TITRES ASSIMILES

Symbole	Titre	Quantité résiduelle à l'achat	Cours Achat / Vente	Quantité résiduelle à la vente	Cours de Référence
SUKCI.S2	SUKUK CI 5.75% 2016-2023		/		10 400
SUKSN.S2	SUKUK SN 6% 2016-2026		/		10 400
SUKTG.S1	SUKUK TG 6.5% 2016-2026		/	10,400	94

CALENDRIER DES ASSEMBLEES GENERALES

ANNEE : 2021

Société	Nature	Date	Heure	Lieu
CROWN SIEM CI	Mixte	21/10/2021	09:00:00	Maison de l'Entreprise, au Plateau, à l'Angle du Boulevard de la République et de l'Avenue Lamblin
NSBC	Ordinaire	06/08/2021	10:00:00	Maison du Patronat Ivoirien (CGECI) sise à Abidjan Plateau, Avenue Lamblin
TOTAL SENEGAL S.A.	Mixte	30/06/2021	17:00:00	Lamantin Beach Hôtel et par VISIOCONFERENCE
BERNABE CI	Ordinaire	28/06/2021	10:00:00	Salle de conférence du Radisson Blu Hôtel situé près de l'Aéroport d'Abidjan
UNIWAX CI	Ordinaire	25/06/2021	09:00:00	Espace Latrille Events, sis à Abidjan Commune de Cocody, aux Deux-Plateaux (Carrefour Duncan)
TRACTAFRIC CI	Ordinaire	24/06/2021	10:00:00	Hôtel AZALAI sis Marcory, Bd VGE, en face de Cap Sud, à côté de la banque BGFI
FILTISAC CI	Ordinaire	24/06/2021	11:00:00	Espace Latrille Events, sis à Abidjan Commune de Cocody, aux Deux-Plateaux Boulevard Latrille
BOLLORE TRANSPORT & LOGISTICS	Ordinaire	24/06/2021	10:00:00	Salle Lough François du palais de la culture sis à Treichville
SAFCA CI	Ordinaire	23/06/2021	10:00:00	Siège de la société, sis à Abidjan, 1, Rue des Carrossiers, Zone 3 C (Face SOCOCE Treichville)
SODECI	Ordinaire	22/06/2021	08:30:00	Visioconférence
TOTAL	Mixte	21/06/2021	10:00:00	Espace Latrille Events, sis à Abidjan Commune de Cocody, aux Deux-Plateaux Boulevard Latrille
CIE CI	Ordinaire	21/06/2021	08:30:00	Visioconférence
PALM CI	Ordinaire	18/06/2021	09:30:00	Visioconférence
ORAGROUP	Mixte	18/06/2021	10:00:00	Hôtel 2 Février, Lomé TOGO
SUCRIVOIRE	Ordinaire	17/06/2021	09:30:00	Visioconférence
BICI CI	Ordinaire	17/06/2021	10:00:00	Auditorium de la Maison des Entreprises (CGECI) sise au Plateau
SOGB	Ordinaire	17/06/2021	11:00:00	Immeuble CRRAE - UEMOA sis à Abidjan Plateau
NEI-CEDA CI	Ordinaire	16/06/2021	10:00:00	Hôtel TIAMA, Abidjan-Plateau
CFAO MOTORS CI	Ordinaire	15/06/2021	09:00:00	Siège social sis à Abidjan Treichville, 117, Boulevard de Marseille
SETAO CI	Ordinaire	15/06/2021	10:00:00	Hôtel TIAMA (salon EBENE), Abidjan-Plateau
SAPH CI	Ordinaire	14/06/2021	09:30:00	Visioconférence
NESTLE CI	Ordinaire	04/06/2021	10:00:00	Visioconférence
AIR LIQUIDE CI	Ordinaire	04/06/2021	09:00:00	Salle de conférence de la CRRAE-UMOA, à Abidjan
SITAB	Ordinaire	03/06/2021	10:00:00	SALLE JEWELS de la CGECI (Plateau)
SMB	Ordinaire	01/06/2021	09:30:00	Angle du Boulevard de la République et de l'Avenue Lamblin
ECOBANK TG	Mixte	27/05/2021	10:30:00	Visioconférence
SOLIBRA	Mixte	21/05/2021	09:00:00	Espace CRISTAL 8, rue du Chevalier de Clieu Zone 4 C « Salle PLATINIUM » ABIDJAN
SGB CI	Mixte	19/05/2021	09:00:00	Espace Latrille Events, sis à Abidjan Commune de Cocody, aux Deux-Plateaux Boulevard Latrille
SIB	Ordinaire	17/05/2021	09:00:00	Maison de l'Entreprise (siège du Patronat Ivoirien), Abidjan-Plateau à l'Angle du Boulevard de la République
SONATEL	Ordinaire	28/04/2021	10:00:00	Visioconférence
ONATEL BF	Ordinaire	27/04/2021	14:00:00	Hôtel SOPATEL SILMANDE, OUAGADOUGOU-BURKINA FASO
UNILEVER CI	Mixte	19/04/2021	08:00:00	Visioconférence
BANK OF AFRICA ML	Mixte	16/04/2021	09:30:00	Siège de la banque
BANK OF AFRICA SN	Ordinaire	16/04/2021	09:30:00	Immeuble Elan II au 2ème Etage, Almadies, Zone 12, Route de Ngor à Dakar
BANK OF AFRICA CI	Ordinaire	15/04/2021	10:00:00	Salle Jewels du Patronat Ivoirien (CGECI) sis à Abidjan Plateau, immeuble MDE
ECOBANK CI	Mixte	08/04/2021	10:00:00	Hôtel Radisson Blu, sis à Abidjan Port Bouët, route de l'aéroport international Felix Houphouët Boigny
BANK OF AFRICA BN	Ordinaire	08/04/2021	10:00:00	Hôtel GOLDEN TULIP à Cotonou
CORIS BANK INTERNATIONAL	Mixte	08/04/2021	09:00:00	Hôtel SOPATEL Silmandé SA, à Ouagadougou
BANK OF AFRICA NG	Ordinaire	07/04/2021	10:00:00	Centre de Formation de la BOA NIGER (BOA-Siège)
BANK OF AFRICA BF	Mixte	01/04/2021	10:00:00	Salle WANGO de LAICO HOTEL OUAGA 2000
SICABLE	Ordinaire	30/03/2021	10:00:00	L'hôtel TIAMA, à ABIDJAN

jeudi 4 novembre 2021

BANK OF AFRICA SN	Ordinaire	26/03/2021	09:30:00	Immeuble Elan II au 2ème Etage, Almadies, Zone 12, Route de Ngor à Dakar
-------------------	-----------	------------	----------	---

L'actualité de la BRVM sur nos plateformes digitales

Infos BRVM

Pour recevoir les informations boursières par SMS, souscrivez :



Côte d'Ivoire : *430#
Bénin : *430*15#



Côte d'Ivoire : #139#
Burkina Faso : *310#



Côte d'Ivoire : *431#
Niger : *512*9#
Togo : *310#

Site web

www.brvm.org

Application Mobile

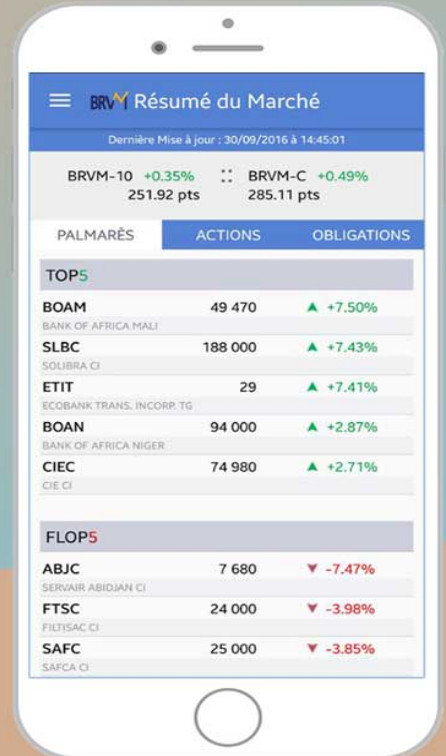

Disponible sur
 Google play
Disponible sur
 App Store



Nous suivre sur :

