

<b>BRVM 10</b>	<b>148,95</b>
Variation Jour	↓ -0,13 %
Variation annuelle	↑ 13,81 %



# BULLETIN OFFICIEL DE LA COTE

N° 211

mercredi 3 novembre 2021

Site : www.brvm.org

<b>BRVM Composite</b>	<b>194,21</b>
Variation Jour	↓ -0,23 %
Variation annuelle	↑ 33,60 %

Evolution des indices

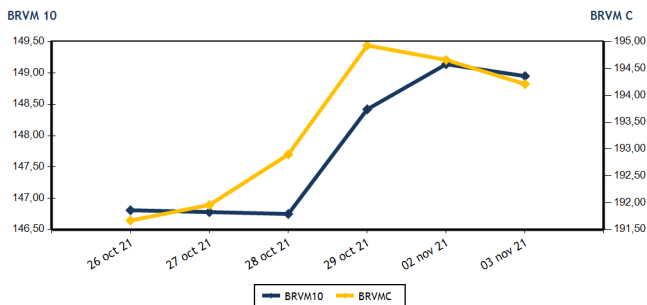

Volumes et valeurs transigés

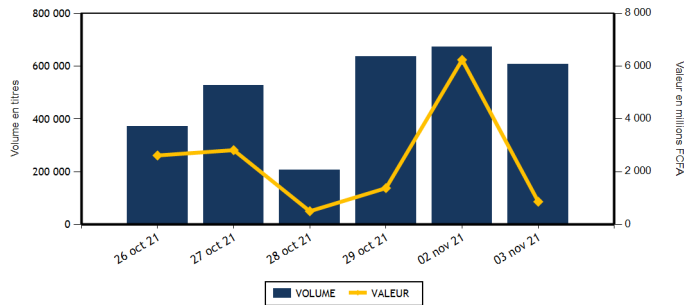

Actions	Niveau	Evol. Jour
Capitalisation boursière (FCFA)(Actions & Droits)	5 844 294 609 641	-0,23 %
Volume échangé (Actions & Droits)	550 940	218,93 %
Valeur transigée (FCFA) (Actions & Droits)	309 227 650	-71,55 %
Nombre de titres transigés	42	0,00 %
Nombre de titres en hausse	9	-35,71 %
Nombre de titres en baisse	14	-6,67 %
Nombre de titres inchangés	19	46,15 %

Obligations	Niveau	Evol. Jour
Capitalisation boursière (FCFA)	7 095 448 261 571	-0,03 %
Volume échangé	55 247	-88,95 %
Valeur transigée (FCFA)	552 806 400	-89,27 %
Nombre de titres transigés	6	500,00 %
Nombre de titres en hausse	2	100,00 %
Nombre de titres en baisse	2	
Nombre de titres inchangés	2	

## PLUS FORTES HAUSSES

Titres	Cours	Evol. Jour	Evol. annuelle
NEI-CEDA CI (NEIC)	585	7,34 %	154,35 %
CROWN SIEM CI (SEMC)	705	3,68 %	252,50 %
SAPH CI (SPHC)	5 485	3,49 %	291,79 %
SOGB CI (SOGC)	5 490	2,62 %	133,62 %
SOCIETE IVOIRIENNE DE BANQUE (SIBC)	4 100	2,50 %	51,85 %

## PLUS FORTES BAISES

Titres	Cours	Evol. Jour	Evol. annuelle
VIVO ENERGY CI (SHEC)	890	-7,29 %	48,33 %
SERVAIR ABIDJAN CI (ABJC)	1 950	-4,88 %	57,26 %
TOTAL SN (TTLS)	1 915	-4,25 %	6,39 %
NSIA BANQUE COTE D'IVOIRE (NSBC)	6 100	-3,17 %	1,67 %
BOLLORE (SDSC)	2 200	-2,22 %	41,94 %

## INDICES SECTORIELS

Base = 100 au 14 juin 1999	Nombre de sociétés	Valeur	Evol. Jour	Evol. annuelle	Volume	Valeur	PER moyen
BRVM - INDUSTRIE	12	98,49	0,25 %	171,70 %	11 890	27 147 270	21,63
BRVM - SERVICES PUBLICS	4	452,32	-0,52 %	10,20 %	15 089	126 196 765	8,00
BRVM - FINANCES	15	71,60	-0,15 %	19,35 %	488 048	87 665 985	14,30
BRVM - TRANSPORT	2	533,82	-2,19 %	40,96 %	6 514	13 687 240	8,90
BRVM - AGRICULTURE	5	255,93	1,66 %	195,74 %	7 544	37 055 600	16,22
BRVM - DISTRIBUTION	7	405,44	-1,02 %	79,06 %	9 063	16 101 740	25,22
BRVM - AUTRES SECTEURS	1	882,23	0,00 %	155,36 %	49	35 035	4,14
BRVM - PETITES CAPITALISATIONS	-	-	-	-	-	-	-

Indicateurs	1er et 2è Comp.	BRVM PC
PER moyen du marché	13,59	
Taux de rendement moyen du marché	6,17	
Taux de rentabilité moyen du marché	6,89	
Nombre de sociétés cotées	46	
Nombre de lignes obligataires	96	
Volume moyen annuel par séance	297 686,00	
Valeur moyenne annuelle par séance	1 614 185 617,34	

Indicateurs	1er et 2è Comp.	BRVM PC
Ratio moyen de liquidité	4,83	
Ratio moyen de satisfaction	72,81	
Ratio moyen de tendance	1 508,43	
Ratio moyen de couverture	6,63	
Taux de rotation moyen du marché	0,05	
Prime de risque du marché	1,46	
Nombre de SGI participantes	29	

## Définitions

Volume moyen annuel par séance = Valeur annuel échangé / nombre de séances  
 Valeur moyenne annuelle par séance = Valeur annuelle échangée / nombre de séances  
 Ratio moyen de liquidité = Moyenne des ratios de liquidité (Titres échangés / Volume des ordres de vente)  
 Ratio moyen de satisfaction = Moyenne des ratios de satisfaction (Titres échangés / Volume des ordres d'achat)  
 Ratio moyen de tendance = Moyenne des ratios de tendance (Volume des ordres d'achat / Volume des ordres de vente)  
 Ratio moyen de couverture = Moyenne des ratios de couverture (Volume des ordres de vente / Volume des ordres d'achat)

Taux moyen de rotation = moyenne des taux de rotation des actions cotées (volume transigé / capi flottante)  
 PER moyen du marché = moyenne des PER des actions cotées ayant un PER positif  
 Taux de rendement moyen = moyenne des taux de rendement des actions cotées ayant distribué un dividende  
 Taux de rentabilité moyen = moyenne des taux de rentabilité des actions cotées  
 Prime de risque du marché = (1 / le PER moyen du marché) - le taux de référence actuel des emprunts d'Etat



BRVM - BOURSE REGIONALE DES VALEURS MOBILIERES  
 BRVM - Société Anonyme au capital de 3.062.040.000 CFA - RC : CI - ABJ - 1997 - B - 208435 - CC : 9819725 - E  
 Siège Social : Abidjan - CÔTE D'IVOIRE. Adresse : 18, Rue Joseph ANOMA (Rue des Banques) - Abidjan  
 Tél : +225 20 32 66 85 / 86, Fax : +225 20 32 66 84, Mail : brvm@brvm.org, Site Web : www.brvm.org

MARCHE DES ACTIONS

Symbole	Titre	Cours Précédent	Cours du jour		Variation jour	Séance de cotation		Cours Référence	Variation de l'année précédente	Dernier dividende payé		Rdt. Net	PER
			Ouv.	Clôt.		Volume	Valeur			Montant net	Date		
<b>SECTEUR - INDUSTRIE</b>		<b>98,49</b>	<b>points</b>	<b>↑</b>	<b>0,25 %</b>								
CABC	SICABLE CI	1 155	1 150	1 140	-1,30 %	888	1 021 015	1 140	12,87 %	133,00	2-août-21	11,67 %	5,78
FTSC	FILTISAC CI	1 695	1 795	1 700	0,29 %	1 060	1 900 400	1 700	5,59 %	235,00	30-juil.-21	13,82 %	6,75
NEIC	NEI-CEDA CI	545	585	585	7,34 %	2 451	1 433 835	585	154,35 %	9,00	28-juin-01		9,33
NTLC	NESTLE CI	4 890	5 000	4 890	0,00 %	1 501	7 343 870	4 890	1 428,13 %	363,67	30-juil.-21	7,44 %	5,16
SEMC	CROWN SIEM CI	680	680	705	3,68 %	381	259 105	705	252,50 %	16,92	29-sept.-17		24,11
SIVC	AIR LIQUIDE CI	610	615	600	-1,64 %	119	71 520	600	224,32 %	63,00	29-sept.-17		
SLBC	SOLIBRA CI	126 000	125 995	126 000	0,00 %	3	377 995	126 000	147,54 %	2 736,00	3-août-21	2,17 %	11,84
SMBC	SMB CI	6 900	6 990	6 990	1,30 %	90	627 300	6 990	126,95 %	810,00	15-juil.-21	11,59 %	5,80
STBC	SITAB CI	4 890	4 650	4 880	-0,20 %	1 081	5 244 870	4 880	820,75 %	436,12	2-juil.-21	8,94 %	10,26
TTRC	TRITURAF CI-Ste en Liquidation	490	SP	SP	0,00 %			490	0,00 %	1 440,00	19-juil.-02		
UNLC	UNILEVER CI	4 550	NC	NC	0,00 %			4 550	9,24 %	1 233,00	9-juil.-12		
UNXC	UNIWAX CI	2 060	2 050	2 060	0,00 %	4 316	8 867 360	2 060	106,00 %	18,00	16-juil.-21	0,87 %	115,60
<b>TOTAL</b>						<b>11 890</b>	<b>27 147 270</b>						<b>21,63</b>
<b>SECTEUR - SERVICES PUBLICS</b>		<b>452,32</b>	<b>points</b>	<b>↓</b>	<b>-0,52 %</b>								
CIEC	CIE CI	1 995	2 000	1 995	0,00 %	2 530	5 050 120	1 995	33,00 %	167,14	14-juil.-21	8,38 %	6,91
ONTBF	ONATEL BF	4 000	4 000	4 000	0,00 %	5 244	20 924 115	4 000	39,62 %	399,56	1-juin-21	9,99 %	8,76
SDCC	SODE CI	4 480	4 395	4 480	0,00 %	291	1 296 150	4 480	49,83 %	337,50	27-juil.-21	7,53 %	9,36
SNTS	SONATEL SN	14 100	14 100	14 005	-0,67 %	7 024	98 926 380	14 005	3,74 %	1 225,00	17-mai-21	8,75 %	6,96
<b>TOTAL</b>						<b>15 089</b>	<b>126 196 765</b>						<b>8,00</b>
<b>SECTEUR - FINANCES</b>		<b>71,60</b>	<b>points</b>	<b>↓</b>	<b>-0,15 %</b>								
BICC	BICI CI	6 000	5 955	6 000	0,00 %	110	659 550	6 000	-10,18 %	50,00	6-juil.-21	0,83 %	21,40
BOAB	BANK OF AFRICA BN	5 600	5 600	5 600	0,00 %	255	1 446 750	5 600	51,56 %	436,00	20-mai-21	7,79 %	8,53
BOABF	BANK OF AFRICA BF	5 595	5 595	5 580	-0,27 %	593	3 307 360	5 580	48,80 %	370,00	3-mai-21	6,63 %	6,97
BOAC	BANK OF AFRICA CI	4 900	4 815	4 825	-1,53 %	5 340	26 150 070	4 825	31,29 %	315,00	12-mai-21	6,53 %	6,79
BOAM	BANK OF AFRICA ML	1 740	1 740	1 770	1,72 %	356	615 095	1 770	57,33 %	271,00	15-mai-19		51,76
BOAN	BANK OF AFRICA NG	5 195	5 070	5 100	-1,83 %	793	4 050 355	5 100	45,71 %	429,66	6-mai-21	8,42 %	8,93
BOAS	BANK OF AFRICA SENEGAL	2 750	2 700	2 705	-1,64 %	1 155	3 161 475	2 705	80,94 %	161,01	1-juin-21	5,95 %	8,47
CBIBF	CORIS BANK INTERNATIONAL	9 250	9 250	9 250	0,00 %	50	462 400	9 250	14,20 %	406,00	6-juil.-21	4,39 %	8,61
ECOC	ECOBANK COTE D'IVOIRE	4 400	4 400	4 400	0,00 %	866	3 827 400	4 400	12,97 %	294,30	6-mai-21	6,69 %	8,07
ETIT	ECOBANK TRANS. INCORP. TG	13	13	13	0,00 %	471 235	6 126 055	13	0,00 %	1,21	28-avr.-17		4,35
NSBC	NSIA BANQUE COTE D'IVOIRE	6 300	6 300	6 100	-3,17 %	1 075	6 675 500	6 100	1,67 %	77,69	27-juil.-20	1,27 %	20,95
ORGT	ORAGROUP TOGO	4 330	4 330	4 330	0,00 %	195	844 600	4 330	4,34 %	59,52	17-juil.-20	1,37 %	31,84
SAFC	SAFCA CI	600	600	600	0,00 %	134	80 400	600	114,29 %	23,04	29-juil.-11		
SGBC	SOCIETE GENERALE COTE D'IVOIRE	10 500	10 500	10 500	0,00 %	1 086	11 394 900	10 500	29,71 %	368,30	30-juin-21	3,51 %	6,74
SIBC	SOCIETE IVOIRIENNE DE BANQUE	4 000	4 005	4 100	2,50 %	4 805	18 864 075	4 100	51,85 %	360,00	23-juil.-21	8,78 %	6,77
<b>TOTAL</b>						<b>488 048</b>	<b>87 665 985</b>						<b>14,30</b>
<b>SECTEUR - TRANSPORT</b>		<b>533,82</b>	<b>points</b>	<b>↓</b>	<b>-2,19 %</b>								
SDSC	BOLLORE	2 250	2 100	2 200	-2,22 %	6 514	13 687 240	2 200	41,94 %	100,00	11-août-21	4,55 %	8,90
SVOC	MOVIS CI	2 395	SP	SP	0,00 %			2 395	0,00 %	270,00	5-juil.-99		

TOTAL	6 514	13 687 240	8,90
-------	-------	------------	------

**MARCHE DES ACTIONS**

Symbole	Titre	Cours Précédent	Cours du jour		Variation jour	Séance de cotation		Cours Référence	Variation de l'année précédente	Dernier dividende payé		Rdt. Net	PER
			Ouv.	Clôt.		Volume	Valeur			Montant net	Date		
<b>SECTEUR - AGRICULTURE</b>		<b>255,93</b>	<b>points</b>		<b>↑</b>	<b>1,66 %</b>							
PALC	PALM CI	6 740	6 600	6 650	-1,34 %	246	1 636 850	6 650	195,56 %	102,51	27-août-21	1,54 %	29,19
SCRC	SUCRIVOIRE	1 250	1 255	1 250	0,00 %	941	1 177 395	1 250	150,00 %	40,50	20-août-21	3,24 %	13,70
SICC	SICOR CI	6 475	NC	NC	0,00 %			6 475	426,42 %	1 919,00	25-sept.-00		3,93
SOGC	SOGB CI	5 350	5 325	5 490	2,62 %	1 637	8 759 765	5 490	133,62 %	250,00	15-juil.-21	4,55 %	15,50
SPHC	SAPH CI	5 300	5 400	5 485	3,49 %	4 720	25 481 590	5 485	291,79 %	132,30	24-août-21	2,41 %	18,78
<b>TOTAL</b>						<b>7 544</b>	<b>37 055 600</b>						<b>16,22</b>
<b>SECTEUR - DISTRIBUTION</b>		<b>405,44</b>	<b>points</b>		<b>↓</b>	<b>-1,02 %</b>							
ABJC	SERVAIR ABIDJAN CI	2 050	2 045	1 950	-4,88 %	312	617 350	1 950	57,26 %	164,96	30-sept.-19		
BNBC	BERNABE CI	2 150	2 100	2 150	0,00 %	260	553 520	2 150	258,33 %	45,00	19-juil.-19		22,61
CFAC	CFAO MOTORS CI	1 185	1 215	1 200	1,27 %	1 525	1 816 010	1 200	233,33 %	22,15	15-juil.-21	1,85 %	57,59
PRSC	TRACTAFRIC MOTORS CI	3 265	3 265	3 265	0,00 %	449	1 465 985	3 265	48,75 %	162,90	2-sept.-21	4,99 %	17,94
SHEC	VIVO ENERGY CI	960	900	890	-7,29 %	1 559	1 390 125	890	48,33 %	63,90	26-nov.-20	7,18 %	
TTLC	TOTAL CI	2 150	2 150	2 150	0,00 %	2 383	5 123 450	2 150	35,22 %	109,31	27-sept.-21	5,08 %	17,70
TTLS	TOTAL SN	2 000	2 000	1 915	-4,25 %	2 575	5 135 300	1 915	6,39 %	223,60	30-juil.-21	11,68 %	10,29
<b>TOTAL</b>						<b>9 063</b>	<b>16 101 740</b>						<b>25,22</b>
<b>AUTRES SECTEURS</b>		<b>882,23</b>	<b>points</b>		<b>→</b>	<b>0,00 %</b>							
STAC	SETAO CI	715	715	715	0,00 %	49	35 035	715	155,36 %	66,15	16-juil.-21	9,25 %	4,14
<b>TOTAL</b>						<b>49</b>	<b>35 035</b>						<b>4,14</b>
<b>TOTAL - Marché des actions</b>						<b>538 197</b>	<b>307 889 635</b>						

**MARCHE DES DROITS**

Symbole	Titre	Cours Précédent	Cours du jour		Variation jour	Séance de cotation		Cours Référence	Variation depuis l'origine	Parité	Periode de négociation	
			Ouv.	Clôt.		Volume	Valeur				Début	fin
BOAM.DS1	BOA ML Droit Préférentiel de Souscription 1	100	105	105	5,00 %	12 743	1 338 015	105		19/103	8-oct.-21	8-nov.-21
<b>TOTAL</b>						<b>12 743</b>	<b>1 338 015</b>					
<b>TOTAL - Marché des droits</b>						<b>12 743</b>	<b>1 338 015</b>					

**TROISIEME COMPARTIMENT - BRVM PETITES CAPITALISATIONS**

Symbole	Titre	Cours Précédent	Cours du jour		Variation jour	Séance de cotation		Cours Référence	Variation depuis l'origine
			Ouv.	Clôt.		Volume	Valeur		
<b>TOTAL</b>									
<b>TOTAL - 3ème Compartiment - BRVM PC</b>									

**Légende:**  
 (d) Ex-dividende (d) Variation par rapport au cours de référence  
 Cours du jour: Ouv.: Ouverture Clôt.: Clôture Moy.: Moyen  
 Mentions : NC: Non Coté Ex-c: Ex-coupon Ex-d: Ex-droit SP: Suspendu Val-T: Valeur Théorique  
 PER = Cours / BNPA selon les données disponibles Rdt. Net: Rendement net (DNPA / Cours)  
 Comp.: 1 - Premier Compartiment 2 - Second Compartiment 3 - Compartiment de croissance  
 Ratio de liquidité = Titres échangés / Volume des ordres de vente  
 : Progression de l'indice sectoriel : Stabilité de l'indice sectoriel : Recul de l'indice sectoriel

MARCHE DES OBLIGATIONS

Symbole	Titre	Valeur nominale	Cours Précédent	Cours du jour	Cours Référence	Séance de cotation		Coupon couru	Coupon d'intérêt		Type Amort	
						Volume	Valeur	Période	Montant net	Eché.		
<b>OBLIGATIONS D'ETAT</b>												
EOM.01	ETAT DU MALI 6.20% 2016-2023	3 332	3 332	NC	3 332			92,82	A	206,58	23-mai-22	ACD
EOM.02	Etat du Mali 6.50% 2017-2024	6 000	6 000	NC	6 000			210,49	A	390,00	20-avr.-22	AC
EOM.03	ETAT DU MALI 6,50 % 2018-2025	8 000	8 000	NC	8 000			51,64	A	650,00	5-oct.-22	AC
EOM.04	ETAT DU MALI 6,50% 2019-2027	10 000	10 000	NC	10 000			203,01	A	650,00	12-juil.-22	AC
EOM.05	ETAT DU MALI 6,50% 2020-2028	10 000	10 000	NC	10 000			393,56	A	650,00	27-mars-22	ACD
EOM.06	ETAT DU MALI 6,50% 2020-2027	10 000	10 500	NC	10 500			601,92	A	650,00	30-nov.-21	AC
EOM.07	ETAT DU MALI 6.50% 2021-2031	10 000	10 500	NC	10 500			357,95	A	650,00	16-avr.-22	AC
EOS.05	ETAT SENEGAL 6.50% 2013-2023	10 000	10 000	NC	10 000			171,33	S	325,00	29-janv.-22	ACD
EOS.06	ETAT SENEGAL 6.50% 2014-2021	1 000	1 000	NC	1 000			28,26	S	32,50	27-nov.-21	ACD
EOS.07	ETAT SENEGAL 6.30% 2015-2025	10 000	10 500	NC	10 500			279,62	S	317,59	25-nov.-21	ACD
TPBF.010	TPBF 6,50% 2020 - 2028	10 000	10 470	10 000	10 000	25	250 000	79,01	S	325,00	20-mars-22	ACD
TPBF.011	TPBF 6,50 % 2020-2028	10 000	10 000	NC	10 000			206,66	S	325,00	9-janv.-22	ACD
TPBF.012	TPBF 6.50% 2021-2031	10 000	10 500	NC	10 500			70,03	S	325,00	25-mars-22	ACD
TPBF.013	TPBF 6,50 % 2021 - 2031	10 000	10 400	NC	10 400			211,96	S	325,00	6-janv.-22	ACD
TPBF.04	TPBF 6.50% 2017-2027	10 000	10 000	NC	10 000			169,18	S	327,67	31-janv.-22	ACD
TPBF.05	TPBF 6,50% 2017-2024	10 000	10 500	NC	10 500			225,55	S	325,00	29-déc.-21	ACD
TPBF.06	TPBF 6.50% 2018-2025	10 000	10 500	NC	10 500			268,90	S	325,89	5-déc.-21	ACD
TPBF.07	TPBF 6,50% 2018- 2025	10 000	10 000	NC	10 000			303,80	S	325,00	15-nov.-21	AC
TPBF.08	TPBF 6,50% 2019-2027 (*)	10 000	10 000	NC	10 000			322,33	S	327,67	6-nov.-21	ACD
TPBF.09	TPBF 6,50% 2019 - 2027	10 000	10 500	NC	10 500			46,43	S	325,00	8-avr.-22	ACD
TPBJ.01	TPBJ 6.50% 2017-2027	10 000	10 200	10 500	10 500	82	837 900	373,97	A	650,00	7-avr.-22	ACD
TPBJ.02	TPBJ 6.50% 2018-2025	10 000	10 500	NC	10 500			279,08	S	325,00	29-nov.-21	ACD
TPBJ.03	TPBJ 6,50% 2020-2028	10 000	10 000	NC	10 000			124,66	A	650,00	25-août-22	AC
TPCI.016	TPCI 6.55% 2014-2022	10 000	10 000	NC	10 000			299,68	A	655,00	20-mai-22	ACD
TPCI.017	TPCI 3% 2014-2024	10 000	10 000	NC	10 000			112,30	S	150,00	19-déc.-21	ACD
TPCI.018	TPCI 5.85% 2014-2021	10 000	10 000	NC	10 000			218,98	S	292,50	19-déc.-21	ACD
TPCI.019	TPCI 5.99% 2015-2025	10 000	10 050	NC	10 050			283,91	A	599,00	14-mai-22	ACD
TPCI.020	TPCI 5.85% 2015-2022	10 000	10 120	NC	10 120			46,61	S	292,50	5-avr.-22	ACD
TPCI.021	TPCI 6% 2016-2028	10 000	9 925	NC	9 925			343,56	A	600,00	8-avr.-22	ACD
TPCI.022	TPCI 5.90% 2016 - 2026	10 000	10 160	NC	10 160			227,92	A	590,00	15-juin-22	ACD
TPCI.023	TPCI 5.90% 2016-2026	10 000	10 160	NC	10 160			567,37	A	590,00	17-nov.-21	ACD
TPCI.024	TPCI 6.25% 2017-2029	10 000	10 300	NC	10 300			58,38	S	312,50	31-mars-22	ACD
TPCI.025	TPCI 5,95% 2017-2024 A	10 000	10 000	NC	10 000			16,35	S	297,50	24-avr.-22	ACD
TPCI.026	TPCI 5,95% 2017-2024 B	10 000	10 050	NC	10 050			286,18	S	297,50	10-nov.-21	ACD
TPCI.027	TPCI 6% 2017-2025	10 000	10 000	NC	10 000			208,20	S	300,00	29-déc.-21	ACD
TPCI.028	TPCI 6% 2018 - 2026	10 000	10 500	NC	10 500			152,88	A	600,00	2-août-22	ACD
TPCI.029	TPCI 6% 2018-2026	10 000	10 300	NC	10 300			24,66	A	600,00	19-oct.-22	ACD
TPCI.030	TPCI 5,95% 2018-2025	9 000	9 270	NC	9 270			209,80	S	268,48	13-déc.-21	ACD
TPCI.031	TPCI 5,75% 2019 - 2026	10 000	10 000	NC	10 000			214,25	A	575,00	20-juin-22	ACD
TPCI.032	TPCI 2,23% 2019-2026	10 000		NC				249,27	A	669,00	20-juin-22	ACD
TPCI.033	TPCI 5.75% 2019-2026	10 000	10 500	NC	10 500			359,18	A	575,00	20-mars-22	ACD
TPCI.034	TPCI 6% 2019-2029	10 000	10 000	NC	10 000			374,79	A	600,00	20-mars-22	ACD
TPCI.035	TPCI 5,75% 2019 -2026	10 000	10 000	NC	10 000			181,16	A	575,00	11-juil.-22	ACD
TPCI.036	TPCI 5,75% 2019- 2026	10 000	10 140	NC	10 140			116,58	A	575,00	21-août-22	ACD
TPCI.037	TPCI 5,80% 2019-2026	10 000	10 000	NC	10 000			530,74	A	580,00	4-déc.-21	ACD
TPCI.038	TPCI 5,75% 2019-2026	10 000	10 300	NC	10 300			526,16	A	575,00	4-déc.-21	ACD
TPCI.039	TPCI 5,75% 2019 - 2026	10 000	10 500	NC	10 500			26,78	A	575,00	17-oct.-22	ACD
TPCI.040	TPCI 5,75% 2019-2026	10 000	10 000	NC	10 000			467,88	A	575,00	10-janv.-22	ACD
TPCI.041	TPCI 5,80% 2020-2027	10 000	10 700	NC	10 700			394,08	A	580,00	28-févr.-22	ACD
TPCI.042	TPCI 5,90% 2020-2030	10 000	10 500	NC	10 500			400,88	A	590,00	28-févr.-22	ACD
TPCI.043	TPCI 5,90% 2020 - 2030	10 000	10 500	10 500	10 500	45 005	447 802 500	313,59	A	590,00	23-avr.-22	ACD
TPCI.044	TPCI 5,80% 2020 - 2027	10 000	10 000	NC	10 000			308,27	A	580,00	23-avr.-22	ACD
TPCI.045	TPCI 5,80% 2020 -2027	10 000	10 000	NC	10 000			222,47	A	580,00	16-juin-22	ACD
TPCI.046	TPCI 5,90% 2020 - 2030	10 000	10 300	NC	10 300			226,30	A	590,00	16-juin-22	ACD
TPCI.047	TPCI 5,80% 2020 - 2027	10 000	10 000	NC	10 000			222,47	A	580,00	16-juin-22	ACD
TPCI.048	TPCI 5,80% 2020- 2027	10 000	10 220	NC	10 220			154,14	A	580,00	29-juil.-22	ACD
TPCI.049	TPCI 5,90% 2020- 2030	10 000	10 085	NC	10 085			156,79	A	590,00	29-juil.-22	ACD
TPCI.050	TPCI 5,90% 2020-2030	10 000	10 000	NC	10 000			108,30	A	590,00	28-août-22	ACD
TPCI.051	TPCI 5,80% 2020-2027	10 000	10 000	NC	10 000			50,85	A	580,00	2-oct.-22	ACD
TPCI.052	TPCI 5,90 % 2020-2030	10 000	10 300	10 250	10 250	10 000	102 500 000	51,73	A	590,00	2-oct.-22	ACD

mercredi 3 novembre 2021

TPCI.O53	TPCI 5,80% 2020-2027	10 000	10 600	NC	10 600			589,53	A	580,00	28-oct.-21	ACD
TPCI.O54	TPCI 5,90% 2020-2030	10 000	10 300	NC	10 300			599,70	A	590,00	28-oct.-21	ACD
TPCI.O55	TPCI 5,80% 2020-2027	10 000	10 500	NC	10 500			498,96	A	580,00	24-déc.-21	ACD
TPCI.O56	TPCI 5,90% 2020-2030	10 000	10 300	NC	10 300			507,56	A	590,00	24-déc.-21	ACD
TPCI.O57	TPCI 5,80% 2020-2027	10 000	10 000	NC	10 000			552,99	A	580,00	20-nov.-21	ACD
TPCI.O58	TPCI 5,80% 2021-2028	10 000	10 075	NC	10 075			379,78	A	580,00	9-mars-22	ACD
TPCI.O59	TPCI 5,90% 2021-2031	10 000	10 500	NC	10 500			386,33	A	590,00	9-mars-22	ACD
TPCI.O60	TPCI 5,80% 2021-2028	10 000	10 000	NC	10 000			276,49	A	580,00	13-mai-22	ACD
TPCI.O61	TPCI 5,90% 2021-2031	10 000	10 000	NC	10 000			281,26	A	590,00	13-mai-22	ACD
TPCI.O62	TPCI 5,80 % 2021 -2028	10 000	10 300	NC	10 300			200,22	A	580,00	30-juin-22	ACD
TPCI.O63	TPCI 5,90% 2021 -2031	10 000	10 000	NC	10 000			126,15	A	590,00	30-juin-22	ACD
TPCI.O64	TPCI 5,80 % 2021 - 2028	10 000	10 000	NC	10 000			125,53	A	580,00	16-août-22	ACD
TPNE.O1	TRESOR PUBLIC DU NIGER 6,50% 2019-2026	10 000	10 500	NC	10 500			391,78	A	650,00	28-mars-22	ACD
TPNE.O2	TRESOR PUBLIC DU NIGER 6,50% 2019 - 2026	10 000	10 500	NC	10 500			167,40	A	650,00	1-août-22	ACD
TPNE.O3	TRESOR PUBLIC DU NIGER 6,5% 2020-2027	10 000	10 500	NC	10 500			169,18	A	650,00	31-juil.-22	ACD
<b>TOTAL</b>						55 112	551 390 400					

**OBLIGATIONS REGIONALES**

BIDC.O4	BIDC-EBID 6.10% 2017-2027	7 500	7 500	NC	7 500			175,48	A	457,50	16-juin-22	ACD
BIDC.O5	BIDC-EBID 6,40% 2019-2026	10 000	10 500	NC	10 500			198,26	S	320,00	12-janv.-22	ACD
BIDC.O6	BIDC-EBID 6,50 % 2021-2028	10 000	10 500	10 500	10 500	130	1 363 500	300,96	S	327,67	18-nov.-21	ACD
BOAD.O12	BOAD 5.95% 2014-2021	10 000	10 000	NC	10 000			508,60	A	595,00	26-déc.-21	ACD
CRRH.O1	CRRH-UEMOA 6.10% 2012-2022	10 000	9 925	NC	9 925			135,92	S	305,00	13-févr.-22	AC
CRRH.O2	CRRH-UEMOA 6.10% 2012-2024	10 000	10 000	NC	10 000			91,08	S	305,00	17-juil.-22	AC
CRRH.O3	CRRH-UEMOA 6% 2013-2023	10 000	10 000	NC	10 000			13,19	S	300,00	26-avr.-22	AC
CRRH.O4	CRRH-UEMOA 6% 2014-2024	10 000	9 975	NC	9 975			206,56	S	300,00	30-déc.-21	AC
CRRH.O5	CRRH-UEMOA 5.85% 2015-2025	10 000	10 230	NC	10 230			192,35	S	290,10	4-janv.-22	AC
CRRH.O6	CRRH-UEMOA 5.85% 2016-2026	10 000	10 230	NC	10 230			195,53	S	292,50	3-janv.-22	ACD
CRRH.O7	CRRH-UEMOA 5.95% 2017-2029	7 083	7 065	NC	7 065.29			206,15	S	223,13	17-nov.-21	AC
CRRH.O8	CRRH-UEMOA 5.95% 2018-2030	7 917	7 898	NC	7 897.67			173,74	S	235,52	21-déc.-21	AC
CRRH.O9	CRRH-UEMOA 6.05% 2018-2033	8 333	8 333	NC	8 333			185,96	S	252,08	21-déc.-21	AC
<b>TOTAL</b>						130	1 363 500					

**OBLIGATIONS PRIVEES**

BHSN.O1	DIASPORA BONDS BHS 6,25% 2019-	10 000	10 200	10 500	10 500	5	52 500	195,39	S	309,93	10-janv.-22	ACD
FNSBC.O1	FCTC NSIA BANQUE 7 % 2020-2025	7 778	7 778	NC	7 777.78			75,39	T	142,92	16-déc.-21	ACD
PADS.O3	PAD 6,60% 2020-2027	10 000	10 000	NC	10 000			27,20	S	330,00	19-avr.-22	ACD
SNLC.O1	SENELEC 6,50% 2018-2025	7 000	7 350	NC	7 350			46,51	S	227,50	27-mars-22	AC
SNTS.O2	SONATEL 6,50% 2020-2027	10 000	10 000	NC	10 000			184,20	S	308,11	16-janv.-22	ACD
<b>TOTAL</b>						5	52 500					

**SUKUK ET TITRES ASSIMILES**

SUKCI.S2	SUKUK CI 5.75% 2016-2023	10 000	10 400	NC	10 400			91,04	S	289,10	7-mars-22	ACD
SUKSN.S2	SUKUK SN 6% 2016-2026	10 000	10 400	NC	10 400			166,67	S	306,67	26-janv.-22	ACD
SUKTG.S1	SUKUK TG 6.5% 2016-2026	10 000	10 400	NC	10 400			160,24	S	377,99	17-févr.-22	ACD
<b>TOTAL</b>						0	0					

**TOTAL - Marché des obligations**

55 247 552 806 400

**Légende :**  
 (#) (\*) Ex-Coupon couru (##)Cours de référence amorti / Coupon couru Ex-c (#)Ex-marge de profits  
 Cours du jour: Ouv.: Ouverture Clôt.: Clôture Moy.: Moyen  
 Type Amort: Type d'Amortissement IF: In Fine AC: Amortissement Constant AD: Amortissement Dégressif ACD: Amortissement Constant Différé  
 Période: Périodicité de paiement des coupons A: Annuelle S: Semestrielle T: Trimestrielle  
 Eché.: Échéance de paiement des intérêts  
 Mentions: NC: Non Coté Ex-c: Ex-coupon ou Ex-droit SP: Suspendu

## INFORMATIONS

### OPERATIONS EN COURS

Emetteur	Opération
TPCI	Première cotation - TPCI 5,90 % 2021-2031 - Première cotation le 11 novembre 2021

### AVIS

Entité	N°	Nature	Objet
BRVM	205-2021	Païement Intérêts et remboursement	Païement des intérêts semestriels et remboursement partiel du capital - ETAT DU SENEGAL 6,30 % 2015-2025
BRVM	206-2021	Païement Intérêts et remboursement	Païement des intérêts semestriels et remboursement partiel du capital - TPCI 5,90 % 2016-2026

### COMMUNIQUEES

Emetteur	N°	Nature	Objet
BERNABE CI	20211103-1	Rapport d'activités du troisième trimestre	Rapport d'activité au 3ème trimestre 2021 - BERNABE CI
UNIWAX CI	20211103	Rapport d'activités du 1er semestre	Attestation des commissaires aux comptes - 1er semestre 2021 - UNIWAX CI

QUANTITES RESIDUELLES

MARCHE DES ACTIONS

Symbole	Titre	Quantité résiduelle à l'achat	Cours		Quantité résiduelle à la vente	Cours de Référence
			Achat /	Vente		
ABJC	SERVAIR ABIDJAN CI	2 284	1,950	/	2,000	1 950
BICC	BICI CI	240	5,955	/	6,000	6 000
BNBC	BERNABE CI	72	2,100	/	2,145	2 150
BOAB	BANK OF AFRICA BN	140	5,600	/	5,750	5 600
BOABF	BANK OF AFRICA BF	300	5,510	/	5,580	5 580
BOAC	BANK OF AFRICA CI	100	4,850	/	4,900	4 825
BOAM	BANK OF AFRICA ML	26	1,740	/	1,770	1 770
BOAN	BANK OF AFRICA NG	180	5,075	/	5,100	5 100
BOAS	BANK OF AFRICA SENEGAL	275	2,705	/	2,730	2 705
CABC	SICABLE CI	100	1,130	/	1,140	1 140
CBIBF	CORIS BANK INTERNATIONAL	5	9,200	/	9,250	9 250
CFAC	CFAO MOTORS CI	41	1,150	/	1,200	1 200
CIEC	CIE CI	56	1,985	/	1,995	1 995
ECOC	ECOBANK COTE D'IVOIRE	110	4,405	/	4,480	4 400
ETIT	ECOBANK TRANS. INCORP. TG			/	Marché	13
FTSC	FILTISAC CI	295	1,700	/	1,760	1 700
NEIC	NEI-CEDA CI	16 020	Marché	/		585
NSBC	NSIA BANQUE COTE D'IVOIRE	62	6,100	/	6,200	6 100
N TLC	NESTLE CI	119	4,810	/	5,000	4 890
ONTBF	ONATEL BF	15	3,980	/	4,000	4 000
ORGT	ORAGROUP TOGO	47	4,330	/	4,335	4 330
PALC	PALM CI	30	6,610	/	6,650	6 650
PRSC	TRACTAFRIC MOTORS CI	540	3,240	/	3,265	3 265
SAFC	SAFCA CI			/	600	600
SCRC	SUCRIVOIRE	764	1,240	/	1,250	1 250
SDCC	SODE CI	209	4,400	/	4,450	4 480
SDSC	BOLLORE	50	2,090	/	2,200	2 200
SEMC	CROWN SIEM CI	2 086	680	/	705	705
SGBC	SOCIETE GENERALE COTE D'IVOIRE	130	10,460	/	10,500	10 500
SHEC	VIVO ENERGY CI			/	Marché	890
SIBC	SOCIETE IVOIRIENNE DE BANQUE	190	3,855	/	4,100	4 100
SICC	SICOR CI	2	5,990	/	6,470	6 475
SIVC	AIR LIQUIDE CI	8 517	600	/	615	600
SLBC	SOLIBRA CI			/	126,000	126 000
SMBC	SMB CI	283	6,950	/	6,990	6 990
SNTS	SONATEL SN	20	14,010	/	14,100	14 005
SOGC	SOGB CI	729	5,370	/	5,490	5 490
SPHC	SAPH CI	92	5,395	/	5,485	5 485
STAC	SETAO CI	124	710	/	715	715
STBC	SITAB CI	12	4,650	/	4,885	4 880
SVOC	MOVIS CI			/		2 395
TTLC	TOTAL CI	30	2,120	/	2,150	2 150
TTLS	TOTAL SN	547	1,900	/	1,915	1 915
TTRC	TRITURAF CI-Ste en Liquidation			/		490
UNLC	UNILEVER CI	17	4,550	/		4 550
UNXC	UNIWAX CI	254	2,060	/	2,070	2 060



## QUANTITES RESIDUELLES

### MARCHE DES DROITS

Symbole	Titre	Quantité résiduelle à l'achat	Cours Achat / Vente	Quantité résiduelle à la vente	Cours de Référence
BOAM.DS1	BOA ML Droit Préférentiel de Souscription 1	26 735	Marché /		105

### TROISIEME COMPARTIMENT - BRVM PETITES CAPITALISATIONS

Symbole	Titre	Quantité résiduelle à l'achat	Cours Achat / Vente	Quantité résiduelle à la vente	Cours de Référence
---------	-------	-------------------------------	---------------------	--------------------------------	--------------------

**QUANTITES RESIDUELLES**

**MARCHE DES OBLIGATIONS**

Symbole	Titre	Quantité résiduelle à l'achat	Cours Achat / Vente	Quantité résiduelle à la vente	Cours de Référence
BHSN.01	DIASPORA BONDS BHS 6,25% 2019-		/ 10,500	145	10 500
FNSBC.01	FCTC NSIA BANQUE 7 % 2020-2025		/ 7,777.78	21	7 778
PADS.03	PAD 6,60% 2020-2027		/		10 000
SNLC.01	SENELEC 6,50% 2018-2025		/		7 350
SNTS.02	SONATEL 6,50% 2020-2027		/		10 000
EOM.01	ETAT DU MALI 6.20% 2016-2023		/		3 332
EOM.02	Etat du Mali 6.50% 2017-2024		/		6 000
EOM.03	ETAT DU MALI 6,50 % 2018-2025		/		8 000
EOM.04	ETAT DU MALI 6,50% 2019-2027		/		10 000
EOM.05	ETAT DU MALI 6,50% 2020-2028		/		10 000
EOM.06	ETAT DU MALI 6,50% 2020-2027		/ 10,400	118	10 500
TPNE.01	TRESOR PUBLIC DU NIGER 6,50% 2019-2026	52	10,000 / 10,500	2 490	10 500
TPNE.02	TRESOR PUBLIC DU NIGER 6,50% 2019 - 2026		/ 10,500	2 337	10 500
TPNE.03	TRESOR PUBLIC DU NIGER 6,5% 2020-2027		/		10 500
TPCI.059	TPCI 5,90% 2021-2031		/		10 500
TPCI.060	TPCI 5,80% 2021-2028		/		10 000
TPCI.061	TPCI 5,90% 2021-2031		/		10 000
TPCI.062	TPCI 5,80 % 2021 -2028		/ 10,300	2 400	10 300
TPCI.063	TPCI 5,90% 2021 -2031		/		10 000
TPCI.064	TPCI 5,80 % 2021 - 2028		/		10 000
TPCI.053	TPCI 5,80% 2020-2027		/		10 600
TPCI.054	TPCI 5,90% 2020-2030		/		10 300
TPCI.055	TPCI 5,80% 2020-2027		/ 10,500	980	10 500
TPCI.056	TPCI 5,90% 2020-2030		/		10 300
TPCI.057	TPCI 5,80% 2020-2027		/		10 000
TPCI.058	TPCI 5,80% 2021-2028		/		10 075
TPCI.047	TPCI 5,80% 2020 - 2027		/		10 000
TPCI.048	TPCI 5,80% 2020- 2027	25	9,900 /		10 220
TPCI.049	TPCI 5,90% 2020- 2030		/		10 085
TPCI.050	TPCI 5,90% 2020-2030		/		10 000
TPCI.051	TPCI 5,80% 2020-2027		/		10 000
TPCI.052	TPCI 5,90 % 2020-2030		/		10 250
TPCI.041	TPCI 5,80% 2020-2027		/ 10,700	1 956	10 700
TPCI.042	TPCI 5,90% 2020-2030		/ 10,500	150	10 500
TPCI.043	TPCI 5,90% 2020 - 2030		/ 10,500	1 980	10 500
TPCI.044	TPCI 5,80% 2020 - 2027		/		10 000
TPCI.045	TPCI 5,80% 2020 -2027		/		10 000
TPCI.046	TPCI 5,90% 2020 - 2030		/		10 300
TPCI.035	TPCI 5,75% 2019 -2026		/		10 000
TPCI.036	TPCI 5,75% 2019- 2026		/		10 140
TPCI.037	TPCI 5,80% 2019-2026		/		10 000
TPCI.038	TPCI 5,75% 2019-2026		/		10 300
TPCI.039	TPCI 5,75% 2019 - 2026		/ 10,500	2 400	10 500
TPCI.040	TPCI 5,75% 2019-2026		/		10 000
TPCI.029	TPCI 6% 2018-2026	25	9,800 /		10 300
TPCI.030	TPCI 5,95% 2018-2025	20	8,730 /		9 270
TPCI.031	TPCI 5,75% 2019 - 2026		/		10 000
TPCI.032	TPCI 2,23% 2019-2026		/		10 000
TPCI.033	TPCI 5.75% 2019-2026		/ 10,500	1 980	10 500

mercredi 3 novembre 2021

TPCI.O34	TPCI 6% 2019-2029			/			10 000
TPCI.O23	TPCI 5.90% 2016-2026			/			10 160
TPCI.O24	TPCI 6.25% 2017-2029			/			10 300
TPCI.O25	TPCI 5,95% 2017-2024 A	1	10,000	/			10 000
TPCI.O26	TPCI 5,95% 2017-2024 B			/			10 050
TPCI.O27	TPCI 6% 2017-2025			/			10 000
TPCI.O28	TPCI 6% 2018 - 2026	25	9,800	/			10 500
TPCI.O17	TPCI 3% 2014-2024			/			10 000
TPCI.O18	TPCI 5.85% 2014-2021			/			10 000
TPCI.O19	TPCI 5.99% 2015-2025			/			10 050
TPCI.O20	TPCI 5.85% 2015-2022			/			10 120
TPCI.O21	TPCI 6% 2016-2028			/			9 925
TPCI.O22	TPCI 5.90% 2016 - 2026			/			10 160
TPBF.O8	TPBF 6,50% 2019-2027			/			10 000
TPBF.O9	TPBF 6,50% 2019 - 2027			/			10 500
TPBJ.O1	TPBJ 6.50% 2017-2027			/	10,000	8	10 500
TPBJ.O2	TPBJ 6.50% 2018-2025	6	10,000	/	10,500	8 003	10 500
TPBJ.O3	TPBJ 6,50% 2020-2028			/			10 000
TPCI.O16	TPCI 6.55% 2014-2022			/			10 000
TPBF.O12	TPBF 6.50% 2021-2031			/	10,500	1 969	10 500
TPBF.O13	TPBF 6,50 % 2021 - 2031			/			10 400
TPBF.O4	TPBF 6.50% 2017-2027			/			10 000
TPBF.O5	TPBF 6,50% 2017-2024	35	10,100	/			10 500
TPBF.O6	TPBF 6.50% 2018-2025			/	10,400	80	10 500
TPBF.O7	TPBF 6,50% 2018- 2025			/			10 000
EOM.O7	ETAT DU MALI 6.50% 2021-2031			/	10,500	1 920	10 500
EOS.O5	ETAT SENEGAL 6.50% 2013-2023			/			10 000
EOS.O6	ETAT SENEGAL 6.50% 2014-2021			/			1 000
EOS.O7	ETAT SENEGAL 6.30% 2015-2025			/			10 500
TPBF.O10	TPBF 6,50% 2020 - 2028			/			10 000
TPBF.O11	TPBF 6,50 % 2020-2028			/			10 000
BIDC.O4	BIDC-EBID 6.10% 2017-2027			/			7 500
BIDC.O5	BIDC-EBID 6,40% 2019-2026			/			10 500
BIDC.O6	BIDC-EBID 6,50 % 2021-2028			/	10,500	1 285	10 500
BOAD.O12	BOAD 5.95% 2014-2021			/			10 000
CRRH.O1	CRRH-UEMOA 6.10% 2012-2022			/			9 925
CRRH.O2	CRRH-UEMOA 6.10% 2012-2024			/			10 000
CRRH.O9	CRRH-UEMOA 6.05% 2018-2033			/			8 333
CRRH.O3	CRRH-UEMOA 6% 2013-2023			/			10 000
CRRH.O4	CRRH-UEMOA 6% 2014-2024			/			9 975
CRRH.O5	CRRH-UEMOA 5.85% 2015-2025			/			10 230
CRRH.O6	CRRH-UEMOA 5.85% 2016-2026			/			10 230
CRRH.O7	CRRH-UEMOA 5.95% 2017-2029			/			7 065
CRRH.O8	CRRH-UEMOA 5.95% 2018-2030			/			7 898

## SUKUK ET TITRES ASSIMILES

Symbole	Titre	Quantité résiduelle à l'achat	Cours Achat / Vente	Quantité résiduelle à la vente	Cours de Référence
SUKCI.S2	SUKUK CI 5.75% 2016-2023		/		10 400
SUKSN.S2	SUKUK SN 6% 2016-2026		/		10 400
SUKTG.S1	SUKUK TG 6.5% 2016-2026		/	10,400	94

**CALENDRIER DES ASSEMBLEES GENERALES**

**ANNEE : 2021**

Société	Nature	Date	Heure	Lieu
CROWN SIEM CI	Mixte	21/10/2021	09:00:00	Maison de l'Entreprise, au Plateau, à l'Angle du Boulevard de la République et de l'Avenue Lamblin
NSBC	Ordinaire	06/08/2021	10:00:00	Maison du Patronat Ivoirien (CGECI) sise à Abidjan Plateau, Avenue Lamblin
TOTAL SENEGAL S.A.	Mixte	30/06/2021	17:00:00	Lamantin Beach Hôtel et par VISIOCONFERENCE
BERNABE CI	Ordinaire	28/06/2021	10:00:00	Salle de conférence du Radisson Blu Hôtel situé près de l'Aéroport d'Abidjan
UNIWAX CI	Ordinaire	25/06/2021	09:00:00	Espace Latrille Events, sis à Abidjan Commune de Cocody, aux Deux-Plateaux (Carrefour Duncan)
TRACTAFRIC CI	Ordinaire	24/06/2021	10:00:00	Hôtel AZALAI sis Marcory, Bd VGE, en face de Cap Sud, à côté de la banque BGFI
FILTISAC CI	Ordinaire	24/06/2021	11:00:00	Espace Latrille Events, sis à Abidjan Commune de Cocody, aux Deux-Plateaux Boulevard Latrille
BOLLORE TRANSPORT & LOGISTICS	Ordinaire	24/06/2021	10:00:00	Salle Lougah François du palais de la culture sis à Treichville
SAFCA CI	Ordinaire	23/06/2021	10:00:00	Siège de la société, sis à Abidjan, 1, Rue des Carrossiers, Zone 3 C (Face SOCOCE Treichville)
SODECI	Ordinaire	22/06/2021	08:30:00	Visioconférence
TOTAL	Mixte	21/06/2021	10:00:00	Espace Latrille Events, sis à Abidjan Commune de Cocody, aux Deux-Plateaux Boulevard Latrille
CIE CI	Ordinaire	21/06/2021	08:30:00	Visioconférence
PALM CI	Ordinaire	18/06/2021	09:30:00	Visioconférence
ORAGROUP	Mixte	18/06/2021	10:00:00	Hôtel 2 Février, Lomé TOGO
SUCRIVOIRE	Ordinaire	17/06/2021	09:30:00	Visioconférence
BICI CI	Ordinaire	17/06/2021	10:00:00	Auditorium de la Maison des Entreprises (CGECI) sise au Plateau
SOGB	Ordinaire	17/06/2021	11:00:00	Immeuble CRRAE - UEMOA sis à Abidjan Plateau
NEI-CEDA CI	Ordinaire	16/06/2021	10:00:00	Hôtel TIAMA, Abidjan-Plateau
CFAO MOTORS CI	Ordinaire	15/06/2021	09:00:00	Siège social sis à Abidjan Treichville, 117, Boulevard de Marseille
SETAO CI	Ordinaire	15/06/2021	10:00:00	Hôtel TIAMA (salon EBENE), Abidjan-Plateau
SAPH CI	Ordinaire	14/06/2021	09:30:00	Visioconférence
NESTLE CI	Ordinaire	04/06/2021	10:00:00	Visioconférence
AIR LIQUIDE CI	Ordinaire	04/06/2021	09:00:00	Salle de conférence de la CRRAE-UMOA, à Abidjan
SITAB	Ordinaire	03/06/2021	10:00:00	SALLE JEWELS de la CGECI (Plateau)
SMB	Ordinaire	01/06/2021	09:30:00	Angle du Boulevard de la République et de l'Avenue Lamblin
COBANK TG	Mixte	27/05/2021	10:30:00	Visioconférence
SOLIBRA	Mixte	21/05/2021	09:00:00	Espace CRISTAL 8, rue du Chevalier de Clieu Zone 4 C « Salle PLATINIUM » ABIDJAN
SGB CI	Mixte	19/05/2021	09:00:00	Espace Latrille Events, sis à Abidjan Commune de Cocody, aux Deux-Plateaux Boulevard Latrille
SIB	Ordinaire	17/05/2021	09:00:00	Maison de l'Entreprise (siège du Patronat Ivoirien), Abidjan-Plateau à l'Angle du Boulevard de la République
SONATEL	Ordinaire	28/04/2021	10:00:00	Visioconférence
ONATEL BF	Ordinaire	27/04/2021	14:00:00	Hôtel SOPATEL SILMANDE, OUAGADOUGOU-BURKINA FASO
UNILEVER CI	Mixte	19/04/2021	08:00:00	Visioconférence
BANK OF AFRICA ML	Mixte	16/04/2021	09:30:00	Siège de la banque
BANK OF AFRICA SN	Ordinaire	16/04/2021	09:30:00	Immeuble Elan II au 2ème Etage, Almadies, Zone 12, Route de Ngor à Dakar
BANK OF AFRICA CI	Ordinaire	15/04/2021	10:00:00	Salle Jewels du Patronat Ivoirien (CGECI) sis à Abidjan Plateau, immeuble MDE
COBANK CI	Mixte	08/04/2021	10:00:00	Hôtel Radisson Blu, sis à Abidjan Port Bouët, route de l'aéroport international Felix Houphouët Boigny
BANK OF AFRICA BN	Ordinaire	08/04/2021	10:00:00	Hôtel GOLDEN TULIP à Cotonou
CORIS BANK INTERNATIONAL	Mixte	08/04/2021	09:00:00	Hôtel SOPATEL Silmandé SA, à Ouagadougou
BANK OF AFRICA NG	Ordinaire	07/04/2021	10:00:00	Centre de Formation de la BOA NIGER (BOA-Siège)
BANK OF AFRICA BF	Mixte	01/04/2021	10:00:00	Salle WANGO de LAICO HOTEL OUAGA 2000
SICABLE	Ordinaire	30/03/2021	10:00:00	L'hôtel TIAMA, à ABIDJAN

**mercredi 3 novembre 2021**

BANK OF AFRICA SN	Ordinaire	26/03/2021	09:30:00	Immeuble Elan II au 2ème Etage, Almadies, Zone 12, Route de Ngor à Dakar
-------------------	-----------	------------	----------	---



# L'actualité de la BRVM sur nos plateformes digitales

## Infos BRVM

Pour recevoir les informations boursières par SMS, souscrivez :



Côte d'Ivoire : \*430#  
Bénin : \*430\*15#



Côte d'Ivoire : #139#  
Burkina Faso : \*310#



Côte d'Ivoire : \*431#  
Niger : \*512\*9#  
Togo : \*310#

## Site web

[www.brvm.org](http://www.brvm.org)



## Application Mobile

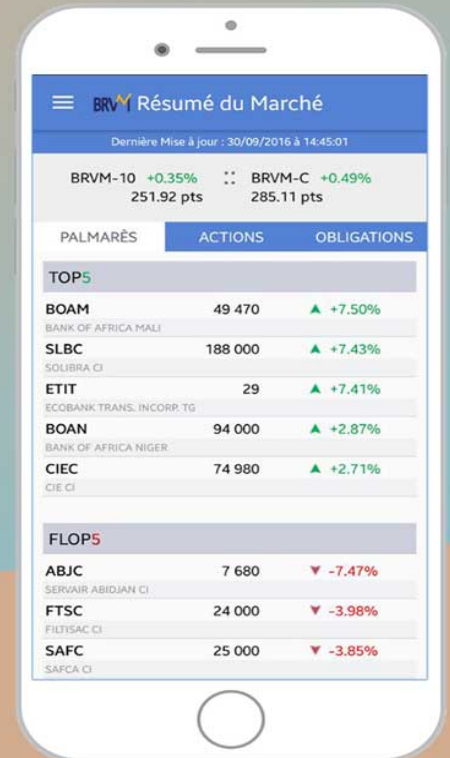

Disponible sur  
 Google play

Disponible sur  
 App Store

Nous suivre sur :

