

BRVM 10	148,42
Variation Jour	↑ 1,14 %
Variation annuelle	↑ 13,40 %



BULLETIN OFFICIEL DE LA COTE

N° 209

vendredi 29 octobre 2021

Site : www.brvm.org

BRVM Composite	194,93
Variation Jour	↑ 1,05 %
Variation annuelle	↑ 34,09 %

Evolution des indices

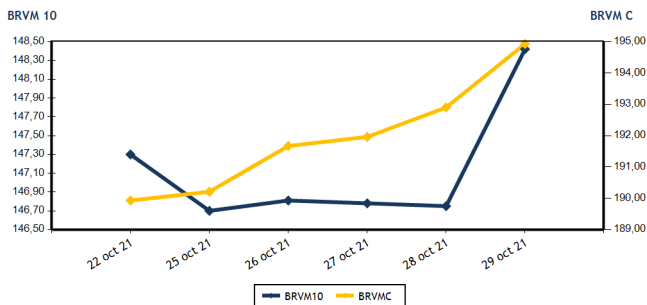

Volumes et valeurs transigés

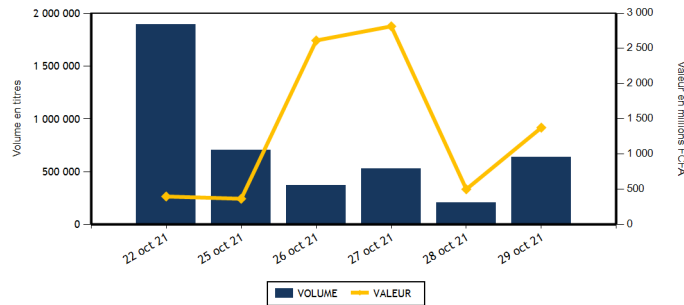

Actions	Niveau	Evol. Jour
Capitalisation boursière (FCFA)(Actions & Droits)	5 865 633 214 831	1,05 %
Volume échangé (Actions & Droits)	576 054	195,81 %
Valeur transigée (FCFA) (Actions & Droits)	781 656 306	107,46 %
Nombre de titres transigés	43	-2,27 %
Nombre de titres en hausse	18	-5,26 %
Nombre de titres en baisse	12	-20,00 %
Nombre de titres inchangés	13	30,00 %

Obligations	Niveau	Evol. Jour
Capitalisation boursière (FCFA)	7 095 160 507 511	0,15 %
Volume échangé	60 491	403,09 %
Valeur transigée (FCFA)	593 737 939	383,08 %
Nombre de titres transigés	10	100,00 %
Nombre de titres en hausse	6	200,00 %
Nombre de titres en baisse	1	0,00 %
Nombre de titres inchangés	3	50,00 %

PLUS FORTES HAUSSES

Titres	Cours	Evol. Jour	Evol. annuelle
SERVAIR ABIDJAN CI (ABJC)	1 935	7,50 %	56,05 %
SITAB CI (STBC)	4 905	7,45 %	825,47 %
TOTAL SN (TTLS)	2 025	7,43 %	12,50 %
BANK OF AFRICA SENEGAL (BOAS)	2 690	7,39 %	79,93 %
CFAO MOTORS CI (CFAC)	1 115	7,21 %	209,72 %

PLUS FORTES BAISES

Titres	Cours	Evol. Jour	Evol. annuelle
SICOR CI (SICC)	6 475	-7,50 %	426,42 %
NESTLE CI (NTLC)	5 200	-3,70 %	1 525,00 %
BANK OF AFRICA CI (BOAC)	4 700	-3,09 %	27,89 %
SMB CI (SMBC)	7 000	-2,10 %	127,27 %
CIE CI (CIEC)	1 965	-1,75 %	31,00 %

INDICES SECTORIELS

Base = 100 au 14 juin 1999	Nombre de sociétés	Valeur	Evol. Jour	Evol. annuelle	Volume	Valeur	PER moyen
BRVM - INDUSTRIE	12	102,31	0,24 %	182,23 %	27 110	86 730 880	21,68
BRVM - SERVICES PUBLICS	4	453,58	0,47 %	10,50 %	29 964	352 448 780	7,82
BRVM - FINANCES	15	71,54	1,50 %	19,25 %	474 245	279 857 597	14,40
BRVM - TRANSPORT	2	557,69	0,00 %	47,27 %	180	394 500	9,31
BRVM - AGRICULTURE	5	251,07	-1,06 %	190,12 %	3 157	13 511 150	15,92
BRVM - DISTRIBUTION	7	403,04	3,93 %	78,00 %	28 805	47 349 500	24,42
BRVM - AUTRES SECTEURS	1	882,23	0,00 %	155,36 %	265	189 475	4,14
BRVM - PETITES CAPITALISATIONS	-	-	-	-	-	-	-

Indicateurs	1er et 2è Comp.	BRVM PC
PER moyen du marché	13,38	
Taux de rendement moyen du marché	6,12	
Taux de rentabilité moyen du marché	7,62	
Nombre de sociétés cotées	46	
Nombre de lignes obligataires	96	
Volume moyen annuel par séance	294 415,00	
Valeur moyenne annuelle par séance	1 595 666 964,22	

Indicateurs	1er et 2è Comp.	BRVM PC
Ratio moyen de liquidité	6,93	
Ratio moyen de satisfaction	62,88	
Ratio moyen de tendance	906,81	
Ratio moyen de couverture	11,03	
Taux de rotation moyen du marché	0,05	
Prime de risque du marché	1,58	
Nombre de SGI participantes	28	

Définitions

Volume moyen annuel par séance = Valeur annuelle échangée / nombre de séances
 Valeur moyenne annuelle par séance = Valeur annuelle échangée / nombre de séances
 Ratio moyen de liquidité = Moyenne des ratios de liquidité (Titres échangés / Volume des ordres de vente)
 Ratio moyen de satisfaction = Moyenne des ratios de satisfaction (Titres échangés / Volume des ordres d'achat)
 Ratio moyen de tendance = Moyenne des ratios de tendance (Volume des ordres d'achat / Volume des ordres de vente)
 Ratio moyen de couverture = Moyenne des ratios de couverture (Volume des ordres de vente / Volume des ordres d'achat)

Taux moyen de rotation = moyenne des taux de rotation des actions cotées (volume transigé / capi flottante)
 PER moyen du marché = moyenne des PER des actions cotées ayant un PER positif
 Taux de rendement moyen = moyenne des taux de rendement des actions cotées ayant distribué un dividende
 Taux de rentabilité moyen = moyenne des taux de rentabilité des actions cotées
 Prime de risque du marché = (1 / le PER moyen du marché) - le taux de référence actuel des emprunts d'Etat



BRVM - BOURSE REGIONALE DES VALEURS MOBILIERES
 BRVM - Société Anonyme au capital de 3.062.040.000 CFA - RC : CI - ABJ - 1997 - B - 208435 - CC : 9819725 - E
 Siège Social : Abidjan - CÔTE D'IVOIRE. Adresse : 18, Rue Joseph ANOMA (Rue des Banques) - Abidjan
 Tél : +225 20 32 66 85 / 86, Fax : +225 20 32 66 84, Mail : brvm@brvm.org, Site Web : www.brvm.org

MARCHE DES ACTIONS

Symbole	Titre	Cours Précédent	Cours du jour		Variation jour	Séance de cotation		Cours Référence	Variation de l'année précédente	Dernier dividende payé		Rdt. Net	PER
			Ouv.	Clôt.		Volume	Valeur			Montant net	Date		
SECTEUR - INDUSTRIE		102,31	points	↑	0,24 %								
CABC	SICABLE CI	1 175	1 175	1 200	2,13 %	5 180	6 209 950	1 200	18,81 %	133,00	2-août-21	11,08 %	6,09
FTSC	FILTISAC CI	1 650	1 700	1 670	1,21 %	1 084	1 805 400	1 670	3,73 %	235,00	30-juil.-21	14,07 %	6,63
NEIC	NEI-CEDA CI	510	500	510	0,00 %	2 077	1 043 700	510	121,74 %	9,00	28-juin-01		8,13
NTLC	NESTLE CI	5 400	5 400	5 200	-3,70 %	1 857	9 725 800	5 200	1 525,00 %	363,67	30-juil.-21	6,99 %	5,49
SEMC	CROWN SIEM CI	710	710	710	0,00 %	2 530	1 721 175	710	255,00 %	16,92	29-sept.-17		24,28
SIVC	AIR LIQUIDE CI	620	620	615	-0,81 %	296	182 075	615	232,43 %	63,00	29-sept.-17		
SLBC	SOLIBRA CI	136 210	136 210	136 210	0,00 %	1	136 210	136 210	167,60 %	2 736,00	3-août-21	2,01 %	12,80
SMBC	SMB CI	7 150	7 090	7 000	-2,10 %	5 676	40 362 115	7 000	127,27 %	810,00	15-juil.-21	11,57 %	5,81
STBC	SITAB CI	4 565	4 905	4 905	7,45 %	2 905	14 241 000	4 905	825,47 %	436,12	2-juil.-21	8,89 %	10,31
TTRC	TRITURAF CI-Ste en Liquidation	490	SP	SP	0,00 %			490	0,00 %	1 440,00	19-juil.-02		
UNLC	UNILEVER CI	4 550	NC	NC	0,00 %			4 550	9,24 %	1 233,00	9-juil.-12		
UNXC	UNIWAX CI	2 030	2 035	2 060	1,48 %	5 504	11 303 455	2 060	106,00 %	18,00	16-juil.-21	0,87 %	115,60
TOTAL						27 110	86 730 880						21,68
SECTEUR - SERVICES PUBLICS		453,58	points	↑	0,47 %								
CIEC	CIE CI	2 000	2 045	1 965	-1,75 %	1 726	3 478 730	1 965	31,00 %	167,14	14-juil.-21	8,51 %	6,81
ONTBF	ONATEL BF	4 000	4 150	4 000	0,00 %	2 495	9 970 050	4 000	39,62 %	399,56	1-juin-21	9,99 %	8,76
SDCC	SODE CI	4 175	4 485	4 175	0,00 %	2 350	10 050 250	4 175	39,63 %	337,50	27-juil.-21	8,08 %	8,72
SNTS	SONATEL SN	13 995	14 000	14 100	0,75 %	23 393	328 949 750	14 100	4,44 %	1 225,00	17-mai-21	8,69 %	7,01
TOTAL						29 964	352 448 780						7,82
SECTEUR - FINANCES		71,54	points	↑	1,50 %								
BICC	BICI CI	5 995	5 950	6 000	0,08 %	287	1 720 125	6 000	-10,18 %	50,00	6-juil.-21	0,83 %	21,40
BOAB	BANK OF AFRICA BN	5 505	5 400	5 800	5,36 %	315	1 745 300	5 800	56,97 %	436,00	20-mai-21	7,52 %	8,84
BOABF	BANK OF AFRICA BF	5 500	5 500	5 600	1,82 %	236	1 292 585	5 600	49,33 %	370,00	3-mai-21	6,61 %	7,00
BOAC	BANK OF AFRICA CI	4 850	4 895	4 700	-3,09 %	20 178	94 903 480	4 700	27,89 %	315,00	12-mai-21	6,70 %	6,61
BOAM	BANK OF AFRICA ML	1 775	1 700	1 795	1,13 %	654	1 146 320	1 795	59,56 %	271,00	15-mai-19		52,49
BOAN	BANK OF AFRICA NG	5 050	5 050	5 000	-0,99 %	16 247	81 711 360	5 000	42,86 %	429,66	6-mai-21	8,59 %	8,76
BOAS	BANK OF AFRICA SENEGAL	2 505	2 650	2 690	7,39 %	833	2 192 025	2 690	79,93 %	161,01	1-juin-21	5,99 %	8,42
CBIBF	CORIS BANK INTERNATIONAL	9 270	9 265	9 250	-0,22 %	205	1 886 750	9 250	14,20 %	406,00	6-juil.-21	4,39 %	8,61
ECOC	ECOBANK COTE D'IVOIRE	4 400	4 350	4 400	0,00 %	259	1 138 545	4 400	12,97 %	294,30	6-mai-21	6,69 %	8,07
ETIT	ECOBANK TRANS. INCORP. TG	13	13	13	0,00 %	414 854	5 393 102	13	0,00 %	1,21	28-avr.-17		4,35
NSBC	NSIA BANQUE COTE D'IVOIRE	6 010	6 200	6 400	6,49 %	2 963	18 725 050	6 400	6,67 %	77,69	27-juil.-20	1,21 %	21,98
ORGT	ORAGROUP TOGO	4 175	4 200	4 330	3,71 %	504	2 137 650	4 330	4,34 %	59,52	17-juil.-20	1,37 %	31,84
SAFC	SAFCA CI	600	600	600	0,00 %	73	43 800	600	114,29 %	23,04	29-juil.-11		
SGBC	SOCIETE GENERALE COTE D'IVOIRE	10 400	10 450	10 500	0,96 %	142	1 488 575	10 500	29,71 %	368,30	30-juin-21	3,51 %	6,74
SIBC	SOCIETE IVOIRIENNE DE BANQUE	3 850	3 880	3 900	1,30 %	16 495	64 332 930	3 900	44,44 %	360,00	23-juil.-21	9,23 %	6,44
TOTAL						474 245	279 857 597						14,40
SECTEUR - TRANSPORT		557,69	points	→	0,00 %								
SDSC	BOLLORE	2 300	2 250	2 300	0,00 %	180	394 500	2 300	48,39 %	100,00	11-août-21	4,35 %	9,31
SVOC	MOVIS CI	2 395	SP	SP	0,00 %			2 395	0,00 %	270,00	5-juil.-99		

TOTAL

180

394 500

9,31

MARCHE DES ACTIONS

Symbole	Titre	Cours Précédent	Cours du jour		Variation jour	Séance de cotation		Cours Référence	Variation de l'année précédente	Dernier dividende payé		Rdt. Net	PER
			Ouv.	Clôt.		Volume	Valeur			Montant net	Date		
SECTEUR - AGRICULTURE		251,07	points		↓	-1,06 %							
PALC	PALM CI	6 600	6 895	6 550	-0,76 %	1 344	8 953 765	6 550	191,11 %	102,51	27-août-21	1,57 %	28,75
SCRC	SUCRIVOIRE	1 230	1 245	1 220	-0,81 %	1 273	1 567 110	1 220	144,00 %	40,50	20-août-21	3,32 %	13,37
SICC	SICOR CI	7 000	7 000	6 475	-7,50 %	46	298 375	6 475	426,42 %	1 919,00	25-sept.-00		3,93
SOGC	SOGB CI	5 595	5 540	5 500	-1,70 %	330	1 823 000	5 500	134,04 %	250,00	15-juil.-21	4,55 %	15,53
SPHC	SAPH CI	5 300	5 300	5 270	-0,57 %	164	868 900	5 270	276,43 %	132,30	24-août-21	2,51 %	18,04
TOTAL						3 157	13 511 150						15,92
SECTEUR - DISTRIBUTION		403,04	points		↑	3,93 %							
ABJC	SERVAIR ABIDJAN CI	1 800	1 900	1 935	7,50 %	3 646	6 945 810	1 935	56,05 %	164,96	30-sept.-19		
BNBC	BERNABE CI	2 100	2 095	2 100	0,00 %	1 920	4 082 550	2 100	250,00 %	45,00	19-juil.-19		22,08
CFAC	CFAO MOTORS CI	1 040	1 045	1 115	7,21 %	4 835	5 220 695	1 115	209,72 %	22,15	15-juil.-21	1,99 %	53,51
PRSC	TRACTAFRIC MOTORS CI	3 200	3 200	3 265	2,03 %	1 471	4 715 715	3 265	48,75 %	162,90	2-sept.-21	4,99 %	17,94
SHEC	VIVO ENERGY CI	1 035	1 040	1 035	0,00 %	8 732	8 842 220	1 035	72,50 %	63,90	26-nov.-20	6,17 %	
TTLIC	TOTAL CI	2 150	2 150	2 150	0,00 %	6 753	14 652 060	2 150	35,22 %	109,31	27-sept.-21	5,08 %	17,70
TTLS	TOTAL SN	1 885	1 890	2 025	7,43 %	1 448	2 890 450	2 025	12,50 %	223,60	30-juil.-21	11,04 %	10,88
TOTAL						28 805	47 349 500						24,42
AUTRES SECTEURS		882,23	points		→	0,00 %							
STAC	SETAO CI	715	715	715	0,00 %	265	189 475	715	155,36 %	66,15	16-juil.-21	9,25 %	4,14
TOTAL						265	189 475						4,14
TOTAL - Marché des actions						563 726	780 481 882						

MARCHE DES DROITS

Symbole	Titre	Cours Précédent	Cours du jour		Variation jour	Séance de cotation		Cours Référence	Variation depuis l'origine	Parité	Periode de négociation	
			Ouv.	Clôt.		Volume	Valeur				Début	fin
BOAM.DS1	BOA ML Droit Préférentiel de Souscription 1	91	92	97	6,59 %	12 328	1 174 424	97		19/103	8-oct.-21	8-nov.-21
TOTAL						12 328	1 174 424					
TOTAL - Marché des droits						12 328	1 174 424					

TROISIEME COMPARTIMENT - BRVM PETITES CAPITALISATIONS

Symbole	Titre	Cours Précédent	Cours du jour		Variation jour	Séance de cotation		Cours Référence	Variation depuis l'origine
			Ouv.	Clôt.		Volume	Valeur		
TOTAL									
TOTAL - 3ème Compartiment - BRVM PC									

Légende:
 (d) Ex-dividende (d) Variation par rapport au cours de référence
 Cours du jour: Ouv.: Ouverture Clôt.: Clôture Moy.: Moyen
 Mentions : NC: Non Coté Ex-c: Ex-coupon Ex-d: Ex-droit SP: Suspendu Val-T: Valeur Théorique
 PER = Cours / BNPA selon les données disponibles Rdt. Net: Rendement net (DNPA / Cours)
 Comp.: 1 - Premier Compartiment 2 - Second Compartiment 3 - Compartiment de croissance
 Ratio de liquidité = Titres échangés / Volume des ordres de vente
 : Progression de l'indice sectoriel : Stabilité de l'indice sectoriel : Recul de l'indice sectoriel

vendredi 29 octobre 2021

TPCI.O53	TPCI 5,80% 2020-2027	10 000	10 600	NC	10 600			581,59	A	580,00	28-oct.-21	ACD
TPCI.O54	TPCI 5,90% 2020-2030	10 000	9 950	10 300	10 300	45	463 500	591,62	A	590,00	28-oct.-21	ACD
TPCI.O55	TPCI 5,80% 2020-2027	10 000	10 500	NC	10 500			491,01	A	580,00	24-déc.-21	ACD
TPCI.O56	TPCI 5,90% 2020-2030	10 000	10 300	NC	10 300			499,48	A	590,00	24-déc.-21	ACD
TPCI.O57	TPCI 5,80% 2020-2027	10 000	10 000	NC	10 000			545,04	A	580,00	20-nov.-21	ACD
TPCI.O58	TPCI 5,80% 2021-2028	10 000	9 900	10 075	10 075	5	50 375	371,84	A	580,00	9-mars-22	ACD
TPCI.O59	TPCI 5,90% 2021-2031	10 000	10 500	NC	10 500			378,25	A	590,00	9-mars-22	ACD
TPCI.O60	TPCI 5,80% 2021-2028	10 000	10 000	NC	10 000			268,55	A	580,00	13-mai-22	ACD
TPCI.O61	TPCI 5,90% 2021-2031	10 000	10 000	NC	10 000			273,18	A	590,00	13-mai-22	ACD
TPCI.O62	TPCI 5,80 % 2021 -2028	10 000	10 300	NC	10 300			192,27	A	580,00	30-juin-22	ACD
TPCI.O63	TPCI 5,90% 2021 -2031	10 000	10 000	NC	10 000			116,45	A	590,00	30-juin-22	ACD
TPCI.O64	TPCI 5,80 % 2021 - 2028	10 000	10 000	NC	10 000			117,59	A	580,00	16-août-22	ACD
TPNE.O1	TRESOR PUBLIC DU NIGER 6,50% 2019-2026	10 000	10 500	NC	10 500			382,88	A	650,00	28-mars-22	ACD
TPNE.O2	TRESOR PUBLIC DU NIGER 6,50% 2019 - 2026	10 000	10 500	NC	10 500			158,49	A	650,00	1-août-22	ACD
TPNE.O3	TRESOR PUBLIC DU NIGER 6,5% 2020-2027	10 000	10 500	NC	10 500			160,27	A	650,00	31-juil.-22	ACD
TOTAL						28 577	290 352 765					

OBLIGATIONS REGIONALES

BIDC.O4	BIDC-EBID 6.10% 2017-2027	7 500	7 500	NC	7 500			169,21	A	457,50	16-juin-22	ACD
BIDC.O5	BIDC-EBID 6,40% 2019-2026	10 000	10 500	NC	10 500			189,57	S	320,00	12-janv.-22	ACD
BIDC.O6	BIDC-EBID 6,50 % 2021-2028	10 000	10 500	NC	10 500			292,05	S	327,67	18-nov.-21	ACD
BOAD.O12	BOAD 5.95% 2014-2021	10 000	10 000	NC	10 000			500,45	A	595,00	26-déc.-21	ACD
CRRH.O1	CRRH-UEMOA 6.10% 2012-2022	10 000	9 925	NC	9 925			127,64	S	305,00	13-févr.-22	AC
CRRH.O2	CRRH-UEMOA 6.10% 2012-2024	10 000	10 000	NC	10 000			86,90	S	305,00	17-juil.-22	AC
CRRH.O3	CRRH-UEMOA 6% 2013-2023	10 000	10 000	NC	10 000			4,95	S	300,00	26-avr.-22	AC
CRRH.O4	CRRH-UEMOA 6% 2014-2024	10 000	9 975	NC	9 975			198,36	S	300,00	30-déc.-21	AC
CRRH.O5	CRRH-UEMOA 5.85% 2015-2025	10 000	10 100	10 230	10 230	22 496	230 134 080	184,46	S	290,10	4-janv.-22	AC
CRRH.O6	CRRH-UEMOA 5.85% 2016-2026	10 000	10 230	NC	10 230			187,58	S	292,50	3-janv.-22	ACD
CRRH.O7	CRRH-UEMOA 5.95% 2017-2029	7 083	7 065	NC	7 065.29			200,08	S	223,13	17-nov.-21	AC
CRRH.O8	CRRH-UEMOA 5.95% 2018-2030	7 917	7 898	NC	7 897.67			167,31	S	235,52	21-déc.-21	AC
CRRH.O9	CRRH-UEMOA 6.05% 2018-2033	8 333	8 333	NC	8 333			179,08	S	252,08	21-déc.-21	AC
TOTAL						22 496	230 134 080					

OBLIGATIONS PRIVEES

BHSN.O1	DIASPORA BONDS BHS 6,25% 2019-	10 000	10 200	NC	10 200			186,97	S	309,93	10-janv.-22	ACD
FNSBC.O1	FCTC NSIA BANQUE 7 % 2020-2025	7 778	7 778	7 777	7 777.78	9 418	73 251 094	67,53	T	142,92	16-déc.-21	ACD
PADS.O3	PAD 6,60% 2020-2027	10 000	10 000	NC	10 000			18,13	S	330,00	19-avr.-22	ACD
SNLC.O1	SENELEC 6,50% 2018-2025	7 000	7 350	NC	7 350			40,22	S	227,50	27-mars-22	AC
SNTS.O2	SONATEL 6,50% 2020-2027	10 000	10 000	NC	10 000			175,82	S	308,11	16-janv.-22	ACD
TOTAL						9 418	73 251 094					

SUKUK ET TITRES ASSIMILES

SUKCI.S2	SUKUK CI 5.75% 2016-2023	10 000	10 400	NC	10 400			83,06	S	289,10	7-mars-22	ACD
SUKSN.S2	SUKUK SN 6% 2016-2026	10 000	10 400	NC	10 400			158,33	S	306,67	26-janv.-22	ACD
SUKTG.S1	SUKUK TG 6.5% 2016-2026	10 000	10 400	NC	10 400			149,97	S	377,99	17-févr.-22	ACD
TOTAL						0	0					

TOTAL - Marché des obligations

60 491 593 737 939

Légende :
 (#) (*) Ex-Coupon couru (#)Cours de référence amorti / Coupon couru Ex-c (#)Ex-marge de profits
 Cours du jour: Ouv.: Ouverture Clôt.: Clôture Moy.: Moyen
 Type Amort: Type d'Amortissement IF: In Fine AC: Amortissement Constant AD: Amortissement Dégressif ACD: Amortissement Constant Différé
 Période: Périodicité de paiement des coupons A: Annuelle S: Semestrielle T: Trimestrielle
 Eché.: Échéance de paiement des intérêts
 Mentions: NC: Non Coté Ex-c: Ex-coupon ou Ex-droit SP: Suspendu

INFORMATIONS

OPERATIONS EN COURS

Emetteur	Opération
TPCI	Première cotation - TPCI 5,90 % 2021-2031 - Première cotation le 11 novembre 2021

AVIS

Entité	N°	Nature	Objet
BRVM	204-2021	Païement Intérêts et remboursement	Païement des intérêts semestriels et remboursement partiel du capital - TPBF 6,50% 2018-2025

COMMUNIQUES

Emetteur	N°	Nature	Objet
CIE CI	20211029-18	Rapport d'activités du 1er semestre	Rapport d'activité du 1er semestre 2021 - CIE CI
CIE CI	20211029-17	Rapport d'activités du 1er semestre	Attestation des commissaires aux comptes - 1er semestre 2021 - CIE CI
CFAO MOTORS CI	20211029-16	Rapport d'activités du 1er semestre	Attestation des commissaires aux comptes - 1er semestre 2021 - CFAO MOTORS CI
CFAO MOTORS CI	20211029-15	Rapport d'activités du 1er semestre	Rapport d'activité du 1er semestre 2021 - CFAO MOTORS CI
VIVO ENERGY CI	20211029-14	Rapport d'activités du 1er semestre	Rapport d'activité du 1er semestre 2021 - VIVO ENERGY CI
VIVO ENERGY CI	20211029-13	Rapport d'activités du 1er semestre	Attestation des commissaires aux comptes - 1er semestre 2021 - VIVO ENERGY CI
VIVO ENERGY CI	20211029-12	Rapport	Rapport des commissaires aux comptes établi en l'absence de communication du tableau d'activité et des états financiers semestriels consolidés selon les normes IFRS - VIVO ENERGY CI
SICABLE	20211029-11	Rapport d'activités du troisième trimestre	Rapport d'activité au 3ème trimestre 2021 - SICABLE CI
BANK OF AFRICA BF	20211029-10	Rapport d'activités du troisième trimestre	Rapport d'activité au 3ème trimestre 2021 - BOA BF
CFAO MOTORS CI	20211029-9	Rapport d'activités du troisième trimestre	Rapport d'activité au 3ème trimestre 2021 - CFAO MOTORS CI
VIVO ENERGY CI	20211029-8	Rapport d'activités du troisième trimestre	Rapport d'activité au 3ème trimestre 2021 - VIVO ENERGY CI
TOTAL	20211029-7	Rapport d'activités du troisième trimestre	Rapport d'activité au 3ème trimestre 2021 - TOTAL CI
SIB	20211029-6	Rapport d'activités du troisième trimestre	Rapport d'activité au 3ème trimestre 2021 - SIB CI
SGB CI	20211029-5	Rapport d'activités du troisième trimestre	Rapport d'activité au 3ème trimestre 2021 - SGCI
SAPH CI	20211029-4	Rapport d'activités du troisième trimestre	Rapport d'activité au 3ème trimestre 2021 - SAPH CI
NEI-CEDA CI	20211029-3	Rapport d'activités du troisième trimestre	Rapport d'activité au 3ème trimestre 2021 - NEI CEDA CI
FILTISAC CI	20211029-2	Rapport d'activités du troisième trimestre	Rapport d'activité au 3ème trimestre 2021 - FILTISAC CI
ECOBANK CI	20211029-1	Rapport d'activités du troisième trimestre	Rapport d'activité au 3ème trimestre 2021 - ECOBANK CI
CORIS BANK INTERNATIONAL	20211029	Rapport d'activités du troisième trimestre	Rapport d'activité au 3ème trimestre 2021 - CORIS BANK INTERNATIONAL

QUANTITES RESIDUELLES

MARCHE DES ACTIONS

Symbole	Titre	Quantité résiduelle à l'achat	Cours Achat / Vente		Quantité résiduelle à la vente	Cours de Référence
ABJC	SERVAIR ABIDJAN CI	3 908	Marché	/		1 935
BICC	BICI CI	70	5,955	/ 6,000	2 128	6 000
BNBC	BERNABE CI	5	2,065	/ 2,100	50	2 100
BOAB	BANK OF AFRICA BN	967	5,400	/ 5,800	996	5 800
BOABF	BANK OF AFRICA BF	54	5,500	/ 5,600	164	5 600
BOAC	BANK OF AFRICA CI	772	4,700	/ 4,900	800	4 700
BOAM	BANK OF AFRICA ML	3	1,715	/ 1,790	600	1 795
BOAN	BANK OF AFRICA NG	200	4,900	/ 5,000	15	5 000
BOAS	BANK OF AFRICA SENEGAL	115	2,600	/ 2,690	868	2 690
CABC	SICABLE CI	57	1,175	/ 1,200	1 128	1 200
CBIBF	CORIS BANK INTERNATIONAL	25	9,100	/ 9,250	877	9 250
CFAC	CFAO MOTORS CI	1 810	1,040	/ 1,115	290	1 115
CIEC	CIE CI	25	1,995	/ 2,000	3 399	1 965
ECOC	ECOBANK COTE D'IVOIRE	2 116	4,350	/ 4,400	50	4 400
ETIT	ECOBANK TRANS. INCORP. TG		/	Marché	7 136 914	13
FTSC	FILTISAC CI	1 746	1,665	/ 1,670	490	1 670
NEIC	NEI-CEDA CI	360	510	/ 520	5 000	510
NSBC	NSIA BANQUE COTE D'IVOIRE	25	6,250	/ 6,400	163	6 400
N TLC	NESTLE CI		/	5,200	6 173	5 200
ONTBF	ONATEL BF	5	3,995	/ 4,000	65	4 000
ORGT	ORAGROUP TOGO	200	3,950	/ 4,330	3 290	4 330
PALC	PALM CI	1 186	6,550	/ 6,800	59	6 550
PRSC	TRACTAFRIC MOTORS CI	351	3,200	/ 3,265	19 069	3 265
SAFC	SAFCA CI	50	580	/ 600	2 868	600
SCRC	SUCRIVOIRE	1 324	1,210	/ 1,220	457	1 220
SDCC	SODE CI	202	4,175	/ 4,200	70	4 175
SDSC	BOLLORE	150	2,130	/ 2,290	2 400	2 300
SEMC	CROWN SIEM CI	55	685	/ 710	474	710
SGBC	SOCIETE GENERALE COTE D'IVOIRE	6	10,450	/ 10,500	742	10 500
SHEC	VIVO ENERGY CI	1 644	1,005	/ 1,035	189	1 035
SIBC	SOCIETE IVOIRIENNE DE BANQUE	1 255	3,905	/ 4,000	450	3 900
SICC	SICOR CI		/	6,480	6	6 475
SIVC	AIR LIQUIDE CI	100	605	/ 615	85 494	615
SLBC	SOLIBRA CI	5	126,000	/ 136,210	2	136 210
SMBC	SMB CI	945	6,800	/ 7,000	174	7 000
SNTS	SONATEL SN	36 506	14,100	/ 14,145	10	14 100
SOGC	SOGB CI	500	5,400	/ 5,500	1 358	5 500
SPHC	SAPH CI	75	5,270	/ 5,300	506	5 270
STAC	SETAO CI	3 016	700	/ 715	1 271	715
STBC	SITAB CI	2 769	Marché	/		4 905
SVOC	MOVIS CI		/			2 395
TTLC	TOTAL CI	208	2,105	/ 2,150	29	2 150
TTLS	TOTAL SN	457	Marché	/		2 025
TTRC	TRITURAF CI-Ste en Liquidation		/			490
UNLC	UNILEVER CI	19	4,600	/		4 550
UNXC	UNIWAX CI	145	2,050	/ 2,060	2 560	2 060

QUANTITES RESIDUELLES

MARCHE DES DROITS

Symbole	Titre	Quantité résiduelle à l'achat	Cours Achat / Vente	Quantité résiduelle à la vente	Cours de Référence
BOAM.DS1	BOA ML Droit Préférentiel de Souscription 1	8 596	Marché /		97

TROISIEME COMPARTIMENT - BRVM PETITES CAPITALISATIONS

Symbole	Titre	Quantité résiduelle à l'achat	Cours Achat / Vente	Quantité résiduelle à la vente	Cours de Référence
---------	-------	-------------------------------	---------------------	--------------------------------	--------------------

QUANTITES RESIDUELLES

MARCHE DES OBLIGATIONS

Symbole	Titre	Quantité résiduelle à l'achat	Cours Achat / Vente	Quantité résiduelle à la vente	Cours de Référence
BHSN.01	DIASPORA BONDS BHS 6,25% 2019-		/ 10,300	250	10 200
FNSBC.01	FCTC NSIA BANQUE 7 % 2020-2025		/		7 778
PADS.03	PAD 6,60% 2020-2027		/		10 000
SNLC.01	SENELEC 6,50% 2018-2025		/		7 350
SNTS.02	SONATEL 6,50% 2020-2027		/		10 000
EOM.01	ETAT DU MALI 6.20% 2016-2023		/		3 332
EOM.02	Etat du Mali 6.50% 2017-2024		/		6 000
EOM.03	ETAT DU MALI 6,50 % 2018-2025		/		8 000
EOM.04	ETAT DU MALI 6,50% 2019-2027		/		10 000
EOM.05	ETAT DU MALI 6,50% 2020-2028		/		10 000
EOM.06	ETAT DU MALI 6,50% 2020-2027		/ 10,400	18	10 500
TPNE.01	TRESOR PUBLIC DU NIGER 6,50% 2019-2026	52	10,000 / 10,500	2 543	10 500
TPNE.02	TRESOR PUBLIC DU NIGER 6,50% 2019 - 2026		/ 10,500	2 337	10 500
TPNE.03	TRESOR PUBLIC DU NIGER 6,5% 2020-2027		/		10 500
TPCI.059	TPCI 5,90% 2021-2031		/		10 500
TPCI.060	TPCI 5,80% 2021-2028		/		10 000
TPCI.061	TPCI 5,90% 2021-2031		/		10 000
TPCI.062	TPCI 5,80 % 2021 -2028		/ 10,300	2 400	10 300
TPCI.063	TPCI 5,90% 2021 -2031		/		10 000
TPCI.064	TPCI 5,80 % 2021 - 2028		/		10 000
TPCI.053	TPCI 5,80% 2020-2027		/		10 600
TPCI.054	TPCI 5,90% 2020-2030	5	10,300 /		10 300
TPCI.055	TPCI 5,80% 2020-2027		/ 10,500	980	10 500
TPCI.056	TPCI 5,90% 2020-2030		/		10 300
TPCI.057	TPCI 5,80% 2020-2027		/		10 000
TPCI.058	TPCI 5,80% 2021-2028	2	10,075 /		10 075
TPCI.047	TPCI 5,80% 2020 - 2027		/		10 000
TPCI.048	TPCI 5,80% 2020- 2027	25	9,900 /		10 220
TPCI.049	TPCI 5,90% 2020- 2030		/		10 085
TPCI.050	TPCI 5,90% 2020-2030		/		10 000
TPCI.051	TPCI 5,80% 2020-2027		/		10 000
TPCI.052	TPCI 5,90 % 2020-2030		/		10 300
TPCI.041	TPCI 5,80% 2020-2027		/ 10,700	1 956	10 700
TPCI.042	TPCI 5,90% 2020-2030		/ 10,500	350	10 500
TPCI.043	TPCI 5,90% 2020 - 2030		/ 10,500	1 985	10 500
TPCI.044	TPCI 5,80% 2020 - 2027		/		10 000
TPCI.045	TPCI 5,80% 2020 -2027		/		10 000
TPCI.046	TPCI 5,90% 2020 - 2030		/		10 300
TPCI.035	TPCI 5,75% 2019 -2026		/		10 000
TPCI.036	TPCI 5,75% 2019- 2026		/		10 140
TPCI.037	TPCI 5,80% 2019-2026		/		10 000
TPCI.038	TPCI 5,75% 2019-2026		/		10 140
TPCI.039	TPCI 5,75% 2019 - 2026		/ 10,500	2 400	10 500
TPCI.040	TPCI 5,75% 2019-2026		/		10 000
TPCI.029	TPCI 6% 2018-2026	25	9,800 /		10 300
TPCI.030	TPCI 5,95% 2018-2025	20	8,730 /		9 270
TPCI.031	TPCI 5,75% 2019 - 2026		/		10 000
TPCI.032	TPCI 2,23% 2019-2026		/		10 000
TPCI.033	TPCI 5.75% 2019-2026		/ 10,500	1 980	10 500

vendredi 29 octobre 2021

TPCI.O34	TPCI 6% 2019-2029			/			10 000
TPCI.O23	TPCI 5.90% 2016-2026			/			10 160
TPCI.O24	TPCI 6.25% 2017-2029			/			10 300
TPCI.O25	TPCI 5,95% 2017-2024 A	1	10,000	/			10 000
TPCI.O26	TPCI 5,95% 2017-2024 B			/			10 050
TPCI.O27	TPCI 6% 2017-2025			/			10 000
TPCI.O28	TPCI 6% 2018 - 2026	25	9,800	/			10 500
TPCI.O17	TPCI 3% 2014-2024			/			10 000
TPCI.O18	TPCI 5.85% 2014-2021			/			10 000
TPCI.O19	TPCI 5.99% 2015-2025			/			10 050
TPCI.O20	TPCI 5.85% 2015-2022			/			10 120
TPCI.O21	TPCI 6% 2016-2028			/			9 925
TPCI.O22	TPCI 5.90% 2016 - 2026			/			10 160
TPBF.O8	TPBF 6,50% 2019-2027			/			10 000
TPBF.O9	TPBF 6,50% 2019 - 2027			/			10 500
TPBJ.O1	TPBJ 6.50% 2017-2027			/	10,200	77	10 200
TPBJ.O2	TPBJ 6.50% 2018-2025	6	10,000	/	10,500	7 993	10 500
TPBJ.O3	TPBJ 6,50% 2020-2028			/			10 000
TPCI.O16	TPCI 6.55% 2014-2022			/			10 000
TPBF.O12	TPBF 6.50% 2021-2031			/	10,500	1 969	10 500
TPBF.O13	TPBF 6,50 % 2021 - 2031			/			10 400
TPBF.O4	TPBF 6.50% 2017-2027			/			10 000
TPBF.O5	TPBF 6,50% 2017-2024	35	10,100	/			10 500
TPBF.O6	TPBF 6.50% 2018-2025	180	10,000	/	10,500	1 962	10 500
TPBF.O7	TPBF 6,50% 2018- 2025			/			10 000
EOM.O7	ETAT DU MALI 6.50% 2021-2031			/	10,500	1 920	10 500
EOS.O5	ETAT SENEGAL 6.50% 2013-2023			/			10 000
EOS.O6	ETAT SENEGAL 6.50% 2014-2021			/			1 000
EOS.O7	ETAT SENEGAL 6.30% 2015-2025			/			10 500
TPBF.O10	TPBF 6,50% 2020 - 2028			/			10 470
TPBF.O11	TPBF 6,50 % 2020-2028			/			10 000
BIDC.O4	BIDC-EBID 6.10% 2017-2027			/			7 500
BIDC.O5	BIDC-EBID 6,40% 2019-2026			/	10,500	935	10 500
BIDC.O6	BIDC-EBID 6,50 % 2021-2028	151	10,000	/	10,500	1 290	10 500
BOAD.O12	BOAD 5.95% 2014-2021			/			10 000
CRRH.O1	CRRH-UEMOA 6.10% 2012-2022			/			9 925
CRRH.O2	CRRH-UEMOA 6.10% 2012-2024			/			10 000
CRRH.O9	CRRH-UEMOA 6.05% 2018-2033			/			8 333
CRRH.O3	CRRH-UEMOA 6% 2013-2023			/			10 000
CRRH.O4	CRRH-UEMOA 6% 2014-2024			/			9 975
CRRH.O5	CRRH-UEMOA 5.85% 2015-2025			/			10 230
CRRH.O6	CRRH-UEMOA 5.85% 2016-2026			/			10 230
CRRH.O7	CRRH-UEMOA 5.95% 2017-2029			/			7 065
CRRH.O8	CRRH-UEMOA 5.95% 2018-2030			/			7 898

SUKUK ET TITRES ASSIMILES

Symbole	Titre	Quantité résiduelle à l'achat	Cours Achat / Vente	Quantité résiduelle à la vente	Cours de Référence
SUKCI.S2	SUKUK CI 5.75% 2016-2023		/		10 400
SUKSN.S2	SUKUK SN 6% 2016-2026		/		10 400
SUKTG.S1	SUKUK TG 6.5% 2016-2026		/		10 400

CALENDRIER DES ASSEMBLEES GENERALES

ANNEE : 2021

Société	Nature	Date	Heure	Lieu
CROWN SIEM CI	Mixte	21/10/2021	09:00:00	Maison de l'Entreprise, au Plateau, à l'Angle du Boulevard de la République et de l'Avenue Lamblin
NSBC	Ordinaire	06/08/2021	10:00:00	Maison du Patronat Ivoirien (CGECI) sise à Abidjan Plateau, Avenue Lamblin
TOTAL SENEGAL S.A.	Mixte	30/06/2021	17:00:00	Lamantin Beach Hôtel et par VISIOCONFERENCE
BERNABE CI	Ordinaire	28/06/2021	10:00:00	Salle de conférence du Radisson Blu Hôtel situé près de l'Aéroport d'Abidjan
UNIWAX CI	Ordinaire	25/06/2021	09:00:00	Espace Latrille Events, sis à Abidjan Commune de Cocody, aux Deux-Plateaux (Carrefour Duncan)
TRACTAFRIC CI	Ordinaire	24/06/2021	10:00:00	Hôtel AZALAI sis Marcory, Bd VGE, en face de Cap Sud, à côté de la banque BGFI
FILTISAC CI	Ordinaire	24/06/2021	11:00:00	Espace Latrille Events, sis à Abidjan Commune de Cocody, aux Deux-Plateaux Boulevard Latrille
BOLLORE TRANSPORT & LOGISTICS	Ordinaire	24/06/2021	10:00:00	Salle Lough François du palais de la culture sis à Treichville
SAFCA CI	Ordinaire	23/06/2021	10:00:00	Siège de la société, sis à Abidjan, 1, Rue des Carrossiers, Zone 3 C (Face SOCOCE Treichville)
SODECI	Ordinaire	22/06/2021	08:30:00	Visioconférence
TOTAL	Mixte	21/06/2021	10:00:00	Espace Latrille Events, sis à Abidjan Commune de Cocody, aux Deux-Plateaux Boulevard Latrille
CIE CI	Ordinaire	21/06/2021	08:30:00	Visioconférence
PALM CI	Ordinaire	18/06/2021	09:30:00	Visioconférence
ORAGROUP	Mixte	18/06/2021	10:00:00	Hôtel 2 Février, Lomé TOGO
SUCRIVOIRE	Ordinaire	17/06/2021	09:30:00	Visioconférence
BICI CI	Ordinaire	17/06/2021	10:00:00	Auditorium de la Maison des Entreprises (CGECI) sise au Plateau
SOGB	Ordinaire	17/06/2021	11:00:00	Immeuble CRRAE - UEMOA sis à Abidjan Plateau
NEI-CEDA CI	Ordinaire	16/06/2021	10:00:00	Hôtel TIAMA, Abidjan-Plateau
CFAO MOTORS CI	Ordinaire	15/06/2021	09:00:00	Siège social sis à Abidjan Treichville, 117, Boulevard de Marseille
SETAO CI	Ordinaire	15/06/2021	10:00:00	Hôtel TIAMA (salon EBENE), Abidjan-Plateau
SAPH CI	Ordinaire	14/06/2021	09:30:00	Visioconférence
NESTLE CI	Ordinaire	04/06/2021	10:00:00	Visioconférence
AIR LIQUIDE CI	Ordinaire	04/06/2021	09:00:00	Salle de conférence de la CRRAE-UMOA, à Abidjan
SITAB	Ordinaire	03/06/2021	10:00:00	SALLE JEWELS de la CGECI (Plateau)
SMB	Ordinaire	01/06/2021	09:30:00	Angle du Boulevard de la République et de l'Avenue Lamblin
ECOBANK TG	Mixte	27/05/2021	10:30:00	Visioconférence
SOLIBRA	Mixte	21/05/2021	09:00:00	Espace CRISTAL 8, rue du Chevalier de Clieu Zone 4 C « Salle PLATINIUM » ABIDJAN
SGB CI	Mixte	19/05/2021	09:00:00	Espace Latrille Events, sis à Abidjan Commune de Cocody, aux Deux-Plateaux Boulevard Latrille
SIB	Ordinaire	17/05/2021	09:00:00	Maison de l'Entreprise (siège du Patronat Ivoirien), Abidjan-Plateau à l'Angle du Boulevard de la République
SONATEL	Ordinaire	28/04/2021	10:00:00	Visioconférence
ONATEL BF	Ordinaire	27/04/2021	14:00:00	Hôtel SOPATEL SILMANDE, OUAGADOUGOU-BURKINA FASO
UNILEVER CI	Mixte	19/04/2021	08:00:00	Visioconférence
BANK OF AFRICA ML	Mixte	16/04/2021	09:30:00	Siège de la banque
BANK OF AFRICA SN	Ordinaire	16/04/2021	09:30:00	Immeuble Elan II au 2ème Etage, Almadies, Zone 12, Route de Ngor à Dakar
BANK OF AFRICA CI	Ordinaire	15/04/2021	10:00:00	Salle Jewels du Patronat Ivoirien (CGECI) sis à Abidjan Plateau, immeuble MDE
ECOBANK CI	Mixte	08/04/2021	10:00:00	Hôtel Radisson Blu, sis à Abidjan Port Bouët, route de l'aéroport international Felix Houphouët Boigny
BANK OF AFRICA BN	Ordinaire	08/04/2021	10:00:00	Hôtel GOLDEN TULIP à Cotonou
CORIS BANK INTERNATIONAL	Mixte	08/04/2021	09:00:00	Hôtel SOPATEL Silmandé SA, à Ouagadougou
BANK OF AFRICA NG	Ordinaire	07/04/2021	10:00:00	Centre de Formation de la BOA NIGER (BOA-Siège)
BANK OF AFRICA BF	Mixte	01/04/2021	10:00:00	Salle WANGO de LAICO HOTEL OUAGA 2000
SICABLE	Ordinaire	30/03/2021	10:00:00	L'hôtel TIAMA, à ABIDJAN

vendredi 29 octobre 2021

BANK OF AFRICA SN	Ordinaire	26/03/2021	09:30:00	Immeuble Elan II au 2ème Etage, Almadies, Zone 12, Route de Ngor à Dakar
-------------------	-----------	------------	----------	---

L'actualité de la BRVM sur nos plateformes digitales

Infos BRVM

Pour recevoir les informations boursières par SMS, souscrivez :



Côte d'Ivoire : *430#
Bénin : *430*15#



Côte d'Ivoire : #139#
Burkina Faso : *310#



Côte d'Ivoire : *431#
Niger : *512*9#
Togo : *310#

Site web

www.brvm.org

Application Mobile

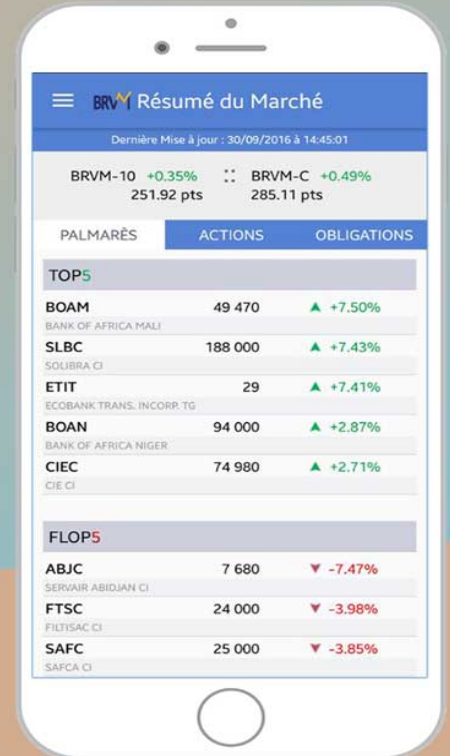

Disponible sur
 Google play
Disponible sur
 App Store



Nous suivre sur :

