

BRVM 10	147,73
Variation Jour	↓ -0,04 %
Variation annuelle	↑ 12,87 %



BULLETIN OFFICIEL DE LA COTE

N° 203

jeudi 21 octobre 2021

Site : www.brvm.org

BRVM Composite	189,93
Variation Jour	↑ 0,31 %
Variation annuelle	↑ 30,65 %

Evolution des indices

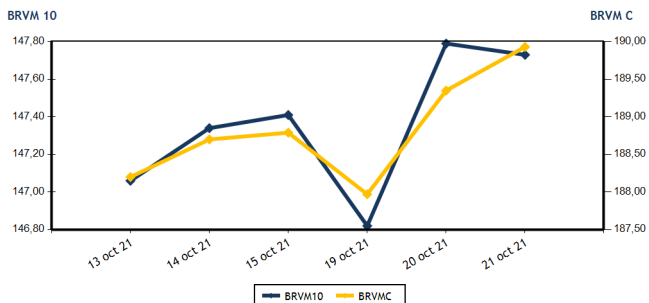

Volumes et valeurs transigés

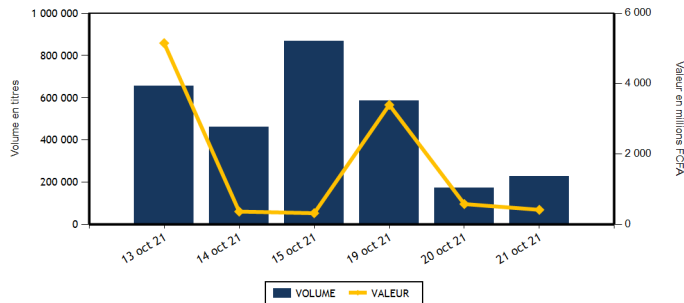

Actions	Niveau	Evol. Jour
Capitalisation boursière (FCFA)(Actions & Droits)	5 715 530 690 351	0,30 %
Volume échangé (Actions & Droits)	216 649	45,83 %
Valeur transigée (FCFA) (Actions & Droits)	341 305 055	1,26 %
Nombre de titres transigés	44	4,76 %
Nombre de titres en hausse	13	-31,58 %
Nombre de titres en baisse	20	66,67 %
Nombre de titres inchangés	11	0,00 %

Obligations	Niveau	Evol. Jour
Capitalisation boursière (FCFA)	7 094 637 711 621	-0,10 %
Volume échangé	9 489	-60,72 %
Valeur transigée (FCFA)	73 963 594	-69,47 %
Nombre de titres transigés	4	100,00 %
Nombre de titres en hausse	0	-100,00 %
Nombre de titres en baisse	1	0,00 %
Nombre de titres inchangés	3	

PLUS FORTES HAUSSES

Titres	Cours	Evol. Jour	Evol. annuelle
PALM CI (PALC)	6 235	7,50 %	177,11 %
NESTLE CI (NTLC)	4 610	7,46 %	1 340,63 %
SUCRIVOIRE (SCRC)	1 180	7,27 %	136,00 %
SOGB CI (SOGC)	5 335	7,13 %	127,02 %
VIVO ENERGY CI (SHEC)	1 060	4,95 %	76,67 %

PLUS FORTES BAISES

Titres	Cours	Evol. Jour	Evol. annuelle
SICOR CI (SICC)	6 000	-7,12 %	387,80 %
CROWN SIEM CI (SEMC)	690	-6,76 %	245,00 %
BERNABE CI (BNBC)	2 000	-2,44 %	233,33 %
BANK OF AFRICA BN (BOAB)	5 300	-1,76 %	43,44 %
FILTISAC CI (FTSC)	1 700	-1,73 %	5,59 %

INDICES SECTORIELS

Base = 100 au 14 juin 1999	Nombre de sociétés	Valeur	Evol. Jour	Evol. annuelle	Volume	Valeur	PER moyen
BRVM - INDUSTRIE	12	88,92	1,16 %	145,30 %	46 563	53 696 375	20,03
BRVM - SERVICES PUBLICS	4	451,77	0,00 %	10,06 %	19 502	83 581 275	7,99
BRVM - FINANCES	15	70,45	-0,21 %	17,44 %	85 981	87 268 420	13,53
BRVM - TRANSPORT	2	588,71	-0,40 %	55,46 %	1 571	3 696 600	9,83
BRVM - AGRICULTURE	5	246,84	4,28 %	185,23 %	18 237	87 516 810	15,49
BRVM - DISTRIBUTION	7	383,32	0,23 %	69,29 %	12 089	21 549 455	23,25
BRVM - AUTRES SECTEURS	1	913,07	-0,67 %	164,28 %	95	67 800	4,29
BRVM - PETITES CAPITALISATIONS	-	-	-	-	-	-	-

Indicateurs	1er et 2è Comp.	BRVM PC
PER moyen du marché	12,76	
Taux de rendement moyen du marché	6,29	
Taux de rentabilité moyen du marché	7,27	
Nombre de sociétés cotées	46	
Nombre de lignes obligataires	96	
Volume moyen annuel par séance	281 751,00	
Valeur moyenne annuelle par séance	1 603 099 335,71	

Indicateurs	1er et 2è Comp.	BRVM PC
Ratio moyen de liquidité	3,13	
Ratio moyen de satisfaction	45,03	
Ratio moyen de tendance	1 437,20	
Ratio moyen de couverture	6,96	
Taux de rotation moyen du marché	0,02	
Prime de risque du marché	1,94	
Nombre de SGI participantes	29	

Définitions

Volume moyen annuel par séance = Valeur annuelle échangée / nombre de séances
 Valeur moyenne annuelle par séance = Valeur annuelle échangée / nombre de séances
 Ratio moyen de liquidité = Moyenne des ratios de liquidité (Titres échangés / Volume des ordres de vente)
 Ratio moyen de satisfaction = Moyenne des ratios de satisfaction (Titres échangés / Volume des ordres d'achat)
 Ratio moyen de tendance = Moyenne des ratios de tendance (Volume des ordres d'achat / Volume des ordres de vente)
 Ratio moyen de couverture = Moyenne des ratios de couverture (Volume des ordres de vente / Volume des ordres d'achat)

Taux moyen de rotation = moyenne des taux de rotation des actions cotées (volume transigé / capi flottante)
 PER moyen du marché = moyenne des PER des actions cotées ayant un PER positif
 Taux de rendement moyen = moyenne des taux de rendement des actions cotées ayant distribué un dividende
 Taux de rentabilité moyen = moyenne des taux de rentabilité des actions cotées
 Prime de risque du marché = (1 / le PER moyen du marché) - le taux de référence actuel des emprunts d'Etat



BRVM - BOURSE REGIONALE DES VALEURS MOBILIERES
 BRVM - Société Anonyme au capital de 3.062.040.000 CFA - RC : CI - ABJ - 1997 - B - 208435 - CC : 9819725 - E
 Siège Social : Abidjan - CÔTE D'IVOIRE. Adresse : 18, Rue Joseph ANOMA (Rue des Banques) - Abidjan
 Tél : +225 20 32 66 85 / 86, Fax : +225 20 32 66 84, Mail : brvm@brvm.org, Site Web : www.brvm.org

MARCHE DES ACTIONS

Symbole	Titre	Cours Précédent	Cours du jour		Variation jour	Séance de cotation		Cours Référence	Variation de l'année précédente	Dernier dividende payé		Rdt. Net	PER
			Ouv.	Clôt.		Volume	Valeur			Montant net	Date		
SECTEUR - INDUSTRIE		88,92	points	↑	1,16 %								
CABC	SICABLE CI	1 150	1 150	1 185	3,04 %	23 887	27 368 695	1 185	17,33 %	133,00	2-août-21	11,22 %	6,01
FTSC	FILTISAC CI	1 730	1 745	1 700	-1,73 %	1 260	2 157 305	1 700	5,59 %	235,00	30-juil.-21	13,82 %	6,75
NEIC	NEI-CEDA CI	500	505	495	-1,00 %	3 280	1 641 135	495	115,22 %	9,00	28-juin-01		7,89
NTLC	NESTLE CI	4 290	4 300	4 610	7,46 %	167	718 455	4 610	1 340,63 %	363,67	30-juil.-21	7,89 %	4,87
SEMC	CROWN SIEM CI	740	700	690	-6,76 %	14 817	10 229 355	690	245,00 %	16,92	29-sept.-17		23,60
SIVC	AIR LIQUIDE CI	615	615	635	3,25 %	867	532 295	635	243,24 %	63,00	29-sept.-17		
SLBC	SOLIBRA CI	102 000	102 000	102 000	0,00 %	16	1 632 000	102 000	100,39 %	2 736,00	3-août-21	2,68 %	9,58
SMBC	SMB CI	7 015	7 015	7 010	-0,07 %	654	4 584 665	7 010	127,60 %	810,00	15-juil.-21	11,55 %	5,82
STBC	SITAB CI	4 200	4 200	4 200	0,00 %	751	3 154 200	4 200	692,45 %	436,12	2-juil.-21	10,38 %	8,83
TTRC	TRITURAF CI-Ste en Liquidation	490	SP	SP	0,00 %			490	0,00 %	1 440,00	19-juil.-02		
UNLC	UNILEVER CI	4 850	4 900	4 900	1,03 %	10	49 000	4 900	17,65 %	1 233,00	9-juil.-12		
UNXC	UNIWAX CI	1 900	1 950	1 905	0,26 %	854	1 629 270	1 905	90,50 %	18,00	16-juil.-21	0,94 %	106,90
TOTAL						46 563	53 696 375						20,03
SECTEUR - SERVICES PUBLICS		451,77	points	→	0,00 %								
CIEC	CIE CI	2 000	2 000	1 995	-0,25 %	3 817	7 631 465	1 995	33,00 %	167,14	14-juil.-21	8,38 %	6,91
ONTBF	ONATEL BF	3 960	3 975	3 965	0,13 %	13 159	52 270 470	3 965	38,39 %	399,56	1-juin-21	10,08 %	8,68
SDCC	SODE CI	4 500	4 500	4 500	0,00 %	1 229	5 512 615	4 500	50,50 %	337,50	27-juil.-21	7,50 %	9,40
SNTS	SONATEL SN	14 005	14 010	14 005	0,00 %	1 297	18 166 725	14 005	3,74 %	1 225,00	17-mai-21	8,75 %	6,96
TOTAL						19 502	83 581 275						7,99
SECTEUR - FINANCES		70,45	points	↓	-0,21 %								
BICC	BICI CI	6 400	6 000	6 300	-1,56 %	59	356 505	6 300	-5,69 %	50,00	6-juil.-21	0,79 %	22,47
BOAB	BANK OF AFRICA BN	5 395	5 395	5 300	-1,76 %	987	5 241 925	5 300	43,44 %	436,00	20-mai-21	8,23 %	8,07
BOABF	BANK OF AFRICA BF	5 490	5 500	5 400	-1,64 %	61	322 400	5 400	44,00 %	370,00	3-mai-21	6,85 %	6,75
BOAC	BANK OF AFRICA CI	4 900	4 900	4 850	-1,02 %	1 855	8 998 585	4 850	31,97 %	315,00	12-mai-21	6,49 %	6,82
BOAM	BANK OF AFRICA ML	1 430	1 440	1 500	4,90 %	5 601	8 286 910	1 500	33,33 %	271,00	15-mai-19		43,86
BOAN	BANK OF AFRICA NG	5 000	5 000	5 000	0,00 %	424	2 120 000	5 000	42,86 %	429,66	6-mai-21	8,59 %	8,76
BOAS	BANK OF AFRICA SENEGAL	2 450	2 400	2 440	-0,41 %	5 494	13 185 760	2 440	63,21 %	161,01	1-juin-21	6,60 %	7,64
CBIBF	CORIS BANK INTERNATIONAL	9 300	9 250	9 300	0,00 %	36	334 150	9 300	14,81 %	406,00	6-juil.-21	4,37 %	8,66
ECOC	ECOBANK COTE D'IVOIRE	4 340	4 340	4 300	-0,92 %	1 939	8 340 275	4 300	10,40 %	294,30	6-mai-21	6,84 %	7,89
ETIT	ECOBANK TRANS. INCORP. TG	13	13	13	0,00 %	62 280	809 640	13	0,00 %	1,21	28-avr.-17		4,35
NSBC	NSIA BANQUE COTE D'IVOIRE	5 910	5 905	5 905	-0,08 %	832	4 913 160	5 905	-1,58 %	77,69	27-juil.-20	1,32 %	20,28
ORGT	ORAGROUP TOGO	4 045	4 000	4 145	2,47 %	1 530	6 218 280	4 145	-0,12 %	59,52	17-juil.-20	1,44 %	30,48
SAFC	SAFCA CI	615	605	615	0,00 %	223	136 865	615	119,64 %	23,04	29-juil.-11		
SGBC	SOCIETE GENERALE COTE D'IVOIRE	10 950	10 950	10 900	-0,46 %	1 472	15 603 605	10 900	34,65 %	368,30	30-juin-21	3,38 %	7,00
SIBC	SOCIETE IVOIRIENNE DE BANQUE	3 900	3 900	3 855	-1,15 %	3 188	12 400 360	3 855	42,78 %	360,00	23-juil.-21	9,34 %	6,37
TOTAL						85 981	87 268 420						13,53
SECTEUR - TRANSPORT		588,71	points	↓	-0,40 %								
SDSC	BOLLORE	2 440	2 440	2 430	-0,41 %	1 571	3 696 600	2 430	56,77 %	100,00	11-août-21	4,12 %	9,83
SVOC	MOVIS CI	2 395	SP	SP	0,00 %			2 395	0,00 %	270,00	5-juil.-99		

TOTAL	1 571	3 696 600	9,83
-------	-------	-----------	------

MARCHE DES ACTIONS

Symbole	Titre	Cours Précédent	Cours du jour		Variation jour	Séance de cotation		Cours Référence	Variation de l'année précédente	Dernier dividende payé		Rdt. Net	PER
			Ouv.	Clôt.		Volume	Valeur			Montant net	Date		
SECTEUR - AGRICULTURE		246,84	points		↑	4,28 %							
PALC	PALM CI	5 800	6 235	6 235	7,50 %	9 909	61 768 515	6 235	177,11 %	102,51	27-août-21	1,64 %	27,37
SCRC	SUCRIVOIRE	1 100	1 125	1 180	7,27 %	4 466	5 137 270	1 180	136,00 %	40,50	20-août-21	3,43 %	12,93
SICC	SICOR CI	6 460	6 700	6 000	-7,12 %	123	805 440	6 000	387,80 %	1 919,00	25-sept.-00		3,64
SOGC	SOGB CI	4 980	5 005	5 335	7,13 %	1 258	6 440 020	5 335	127,02 %	250,00	15-juil.-21	4,69 %	15,06
SPHC	SAPH CI	5 400	5 390	5 390	-0,19 %	2 481	13 365 565	5 390	285,00 %	132,30	24-août-21	2,45 %	18,45
TOTAL						18 237	87 516 810						15,49
SECTEUR - DISTRIBUTION		383,32	points		↑	0,23 %							
ABJC	SERVAIR ABIDJAN CI	1 805	1 935	1 805	0,00 %	1 235	2 225 450	1 805	45,56 %	164,96	30-sept.-19		
BNBC	BERNABE CI	2 050	2 090	2 000	-2,44 %	1 592	3 236 150	2 000	233,33 %	45,00	19-juil.-19		21,03
CFAC	CFAO MOTORS CI	1 100	1 100	1 090	-0,91 %	331	362 650	1 090	202,78 %	22,15	15-juil.-21	2,03 %	52,31
PRSC	TRACTAFRIC MOTORS CI	3 120	3 115	3 120	0,00 %	1 863	5 806 510	3 120	42,14 %	162,90	2-sept.-21	5,22 %	17,14
SHEC	VIVO ENERGY CI	1 010	1 060	1 060	4,95 %	3 719	3 806 780	1 060	76,67 %	63,90	26-nov.-20	6,03 %	
TTLIC	TOTAL CI	1 950	1 950	1 950	0,00 %	468	897 535	1 950	22,64 %	109,31	27-sept.-21	5,61 %	16,05
TTLS	TOTAL SN	1 800	1 850	1 805	0,28 %	2 881	5 214 380	1 805	0,28 %	223,60	30-juil.-21	12,39 %	9,70
TOTAL						12 089	21 549 455						23,25
AUTRES SECTEURS		913,07	points		↓	-0,67 %							
STAC	SETAO CI	745	740	740	-0,67 %	95	67 800	740	164,29 %	66,15	16-juil.-21	8,94 %	4,29
TOTAL						95	67 800						4,29
TOTAL - Marché des actions						184 038	337 376 735						

MARCHE DES DROITS

Symbole	Titre	Cours Précédent	Cours du jour		Variation jour	Séance de cotation		Cours Référence	Variation depuis l'origine	Parité	Periode de négociation	
			Ouv.	Clôt.		Volume	Valeur				Début	fin
BOAM.DS1	BOA ML Droit Préférentiel de Souscription 1	125	125	120	-4,00 %	32 611	3 928 320	120		19/103	8-oct.-21	8-nov.-21
TOTAL						32 611	3 928 320					
TOTAL - Marché des droits						32 611	3 928 320					

TROISIEME COMPARTIMENT - BRVM PETITES CAPITALISATIONS

Symbole	Titre	Cours Précédent	Cours du jour		Variation jour	Séance de cotation		Cours Référence	Variation depuis l'origine
			Ouv.	Clôt.		Volume	Valeur		
TOTAL									
TOTAL - 3ème Compartiment - BRVM PC									

Légende:
 (d) Ex-dividende (d) Variation par rapport au cours de référence
 Cours du jour: Ouv.: Ouverture Clôt.: Clôture Moy.: Moyen
 Mentions : NC: Non Coté Ex-c: Ex-coupon Ex-d: Ex-droit SP: Suspendu Val-T: Valeur Théorique
 PER = Cours / BNPA selon les données disponibles Rdt. Net: Rendement net (DNPA / Cours)
 Comp.: 1 - Premier Compartiment 2 - Second Compartiment 3 - Compartiment de croissance
 Ratio de liquidité = Titres échangés / Volume des ordres de vente
 : Progression de l'indice sectoriel : Stabilité de l'indice sectoriel : Recul de l'indice sectoriel

MARCHE DES OBLIGATIONS

Symbole	Titre	Valeur nominale	Cours Précédent	Cours du jour	Cours Référence	Séance de cotation		Coupon couru	Coupon d'intérêt		Type Amort	
						Volume	Valeur	Période	Montant net	Eché.		
OBLIGATIONS D'ETAT												
EOM.01	ETAT DU MALI 6.20% 2016-2023	3 332	3 332	NC	3 332			85,46	A	206,58	23-mai-22	ACD
EOM.02	Etat du Mali 6.50% 2017-2024	6 000	6 000	NC	6 000			196,60	A	390,00	20-avr.-22	AC
EOM.03	ETAT DU MALI 6,50 % 2018-2025	8 000	8 000	NC	8 000			28,49	A	650,00	5-oct.-22	AC
EOM.04	ETAT DU MALI 6,50% 2019-2027	10 000	10 000	NC	10 000			179,86	A	650,00	12-juil.-22	AC
EOM.05	ETAT DU MALI 6,50% 2020-2028	10 000	10 000	NC	10 000			370,41	A	650,00	27-mars-22	ACD
EOM.06	ETAT DU MALI 6,50% 2020-2027	10 000	10 500	NC	10 500			578,77	A	650,00	30-nov.-21	AC
EOM.07	ETAT DU MALI 6.50% 2021-2031	10 000	10 500	NC	10 500			334,79	A	650,00	16-avr.-22	AC
EOS.05	ETAT SENEGAL 6.50% 2013-2023	10 000	10 000	NC	10 000			148,37	S	325,00	29-janv.-22	ACD
EOS.06	ETAT SENEGAL 6.50% 2014-2021	1 000	1 000	NC	1 000			25,96	S	32,50	27-nov.-21	ACD
EOS.07	ETAT SENEGAL 6.30% 2015-2025	10 000	10 500	NC	10 500			257,18	S	317,59	25-nov.-21	ACD
TPBF.010	TPBF 6,50% 2020 - 2028	10 000	10 470	NC	10 470			55,66	S	325,00	20-mars-22	ACD
TPBF.011	TPBF 6,50 % 2020-2028	10 000	10 000	NC	10 000			183,70	S	325,00	9-janv.-22	ACD
TPBF.012	TPBF 6.50% 2021-2031	10 000	10 500	10 500	10 500	50	502 500	46,69	S	325,00	25-mars-22	ACD
TPBF.013	TPBF 6,50 % 2021 - 2031	10 000	10 030	NC	10 030			188,99	S	325,00	6-janv.-22	ACD
TPBF.04	TPBF 6.50% 2017-2027	10 000	10 000	NC	10 000			146,03	S	327,67	31-janv.-22	ACD
TPBF.05	TPBF 6,50% 2017-2024	10 000	10 500	NC	10 500			202,46	S	325,00	29-déc.-21	ACD
TPBF.06	TPBF 6.50% 2018-2025	10 000	10 500	NC	10 500			245,75	S	325,89	5-déc.-21	ACD
TPBF.07	TPBF 6,50% 2018- 2025	10 000	10 000	NC	10 000			280,84	S	325,00	15-nov.-21	AC
TPBF.08	TPBF 6,50% 2019-2027	10 000	10 000	NC	10 000			299,18	S	327,67	6-nov.-21	ACD
TPBF.09	TPBF 6,50% 2019 - 2027	10 000	10 500	NC	10 500			23,21	S	325,00	8-avr.-22	ACD
TPBJ.01	TPBJ 6.50% 2017-2027	10 000	10 500	10 000	10 000	13	130 000	350,82	A	650,00	7-avr.-22	ACD
TPBJ.02	TPBJ 6.50% 2018-2025	10 000	10 500	NC	10 500			256,11	S	325,00	29-nov.-21	ACD
TPBJ.03	TPBJ 6,50% 2020-2028	10 000	10 000	NC	10 000			101,51	A	650,00	25-août-22	AC
TPCI.016	TPCI 6.55% 2014-2022	10 000	10 000	NC	10 000			276,36	A	655,00	20-mai-22	ACD
TPCI.017	TPCI 3% 2014-2024	10 000	10 000	NC	10 000			101,64	S	150,00	19-déc.-21	ACD
TPCI.018	TPCI 5.85% 2014-2021	10 000	10 000	NC	10 000			198,20	S	292,50	19-déc.-21	ACD
TPCI.019	TPCI 5.99% 2015-2025	10 000	10 050	NC	10 050			262,58	A	599,00	14-mai-22	ACD
TPCI.020	TPCI 5.85% 2015-2022	10 000	10 120	NC	10 120			25,71	S	292,50	5-avr.-22	ACD
TPCI.021	TPCI 6% 2016-2028	10 000	9 925	NC	9 925			322,19	A	600,00	8-avr.-22	ACD
TPCI.022	TPCI 5.90% 2016 - 2026	10 000	10 000	NC	10 000			206,90	A	590,00	15-juin-22	ACD
TPCI.023	TPCI 5.90% 2016-2026	10 000	10 075	NC	10 075			546,36	A	590,00	17-nov.-21	ACD
TPCI.024	TPCI 6.25% 2017-2029	10 000	10 300	NC	10 300			36,06	S	312,50	31-mars-22	ACD
TPCI.025	TPCI 5,95% 2017-2024 A (*)	10 000	10 000	NC	10 000			292,62	S	297,50	24-oct.-21	ACD
TPCI.026	TPCI 5,95% 2017-2024 B	10 000	10 050	NC	10 050			265,16	S	297,50	10-nov.-21	ACD
TPCI.027	TPCI 6% 2017-2025	10 000	10 000	NC	10 000			186,89	S	300,00	29-déc.-21	ACD
TPCI.028	TPCI 6% 2018 - 2026	10 000	10 500	NC	10 500			131,51	A	600,00	2-août-22	ACD
TPCI.029	TPCI 6% 2018-2026	10 000	10 300	NC	10 300			3,29	A	600,00	19-oct.-22	ACD
TPCI.030	TPCI 5,95% 2018-2025	9 000	9 270	NC	9 270			190,72	S	268,48	13-déc.-21	ACD
TPCI.031	TPCI 5,75% 2019 - 2026	10 000	10 000	NC	10 000			193,77	A	575,00	20-juin-22	ACD
TPCI.032	TPCI 2,23% 2019-2026	10 000		NC				225,44	A	669,00	20-juin-22	ACD
TPCI.033	TPCI 5.75% 2019-2026	10 000	10 500	NC	10 500			338,70	A	575,00	20-mars-22	ACD
TPCI.034	TPCI 6% 2019-2029	10 000	9 999	NC	9 999			353,42	A	600,00	20-mars-22	ACD
TPCI.035	TPCI 5,75% 2019 -2026	10 000	10 000	NC	10 000			160,68	A	575,00	11-juil.-22	ACD
TPCI.036	TPCI 5,75% 2019- 2026	10 000	10 000	NC	10 000			96,10	A	575,00	21-août-22	ACD
TPCI.037	TPCI 5,80% 2019-2026	10 000	10 000	NC	10 000			510,08	A	580,00	4-déc.-21	ACD
TPCI.038	TPCI 5,75% 2019-2026	10 000	10 000	NC	10 000			505,68	A	575,00	4-déc.-21	ACD
TPCI.039	TPCI 5,75% 2019 - 2026	10 000	10 500	NC	10 500			6,30	A	575,00	17-oct.-22	ACD
TPCI.040	TPCI 5,75% 2019-2026	10 000	10 000	NC	10 000			447,40	A	575,00	10-janv.-22	ACD
TPCI.041	TPCI 5,80% 2020-2027	10 000	10 700	NC	10 700			373,42	A	580,00	28-févr.-22	ACD
TPCI.042	TPCI 5,90% 2020-2030	10 000	10 500	NC	10 500			379,86	A	590,00	28-févr.-22	ACD
TPCI.043	TPCI 5,90% 2020 - 2030	10 000	10 500	NC	10 500			292,58	A	590,00	23-avr.-22	ACD
TPCI.044	TPCI 5,80% 2020 - 2027	10 000	10 000	NC	10 000			287,62	A	580,00	23-avr.-22	ACD
TPCI.045	TPCI 5,80% 2020 -2027	10 000	10 000	NC	10 000			201,81	A	580,00	16-juin-22	ACD
TPCI.046	TPCI 5,90% 2020 - 2030	10 000	10 300	NC	10 300			205,29	A	590,00	16-juin-22	ACD
TPCI.047	TPCI 5,80% 2020 - 2027	10 000	10 000	NC	10 000			201,81	A	580,00	16-juin-22	ACD
TPCI.048	TPCI 5,80% 2020- 2027	10 000	10 220	NC	10 220			133,48	A	580,00	29-juil.-22	ACD
TPCI.049	TPCI 5,90% 2020- 2030	10 000	10 085	NC	10 085			135,78	A	590,00	29-juil.-22	ACD
TPCI.050	TPCI 5,90% 2020-2030	10 000	10 000	NC	10 000			87,29	A	590,00	28-août-22	ACD
TPCI.051	TPCI 5,80% 2020-2027	10 000	10 000	NC	10 000			30,19	A	580,00	2-oct.-22	ACD
TPCI.052	TPCI 5,90 % 2020-2030	10 000	10 300	NC	10 300			30,71	A	590,00	2-oct.-22	ACD

jeudi 21 octobre 2021

TPCI.O53	TPCI 5,80% 2020-2027	10 000	10 600	NC	10 600			568,88	A	580,00	28-oct.-21	ACD
TPCI.O54	TPCI 5,90% 2020-2030	10 000	9 950	NC	9 950			578,68	A	590,00	28-oct.-21	ACD
TPCI.O55	TPCI 5,80% 2020-2027	10 000	10 500	NC	10 500			478,30	A	580,00	24-déc.-21	ACD
TPCI.O56	TPCI 5,90% 2020-2030	10 000	10 300	NC	10 300			486,55	A	590,00	24-déc.-21	ACD
TPCI.O57	TPCI 5,80% 2020-2027	10 000	10 000	NC	10 000			532,33	A	580,00	20-nov.-21	ACD
TPCI.O58	TPCI 5,80% 2021-2028	10 000	10 075	NC	10 075			359,12	A	580,00	9-mars-22	ACD
TPCI.O59	TPCI 5,90% 2021-2031	10 000	10 500	NC	10 500			365,32	A	590,00	9-mars-22	ACD
TPCI.O60	TPCI 5,80% 2021-2028	10 000	10 000	NC	10 000			255,84	A	580,00	13-mai-22	ACD
TPCI.O61	TPCI 5,90% 2021-2031	10 000	10 000	NC	10 000			260,25	A	590,00	13-mai-22	ACD
TPCI.O62	TPCI 5,80 % 2021 -2028	10 000	10 300	NC	10 300			179,56	A	580,00	30-juin-22	ACD
TPCI.O63	TPCI 5,90% 2021 -2031	10 000	10 000	NC	10 000			100,92	A	590,00	30-juin-22	ACD
TPCI.O64	TPCI 5,80 % 2021 - 2028	10 000	10 000	NC	10 000			104,88	A	580,00	16-août-22	ACD
TPNE.O1	TRESOR PUBLIC DU NIGER 6,50% 2019-2026	10 000	10 500	NC	10 500			368,63	A	650,00	28-mars-22	ACD
TPNE.O2	TRESOR PUBLIC DU NIGER 6,50% 2019 - 2026	10 000	10 500	NC	10 500			144,25	A	650,00	1-août-22	ACD
TPNE.O3	TRESOR PUBLIC DU NIGER 6,5% 2020-2027	10 000	10 500	NC	10 500			146,03	A	650,00	31-juil.-22	ACD
TOTAL						63	632 500					

OBLIGATIONS REGIONALES

BIDC.O4	BIDC-EBID 6.10% 2017-2027	7 500	7 500	NC	7 500			159,18	A	457,50	16-juin-22	ACD
BIDC.O5	BIDC-EBID 6,40% 2019-2026	10 000	10 500	NC	10 500			175,65	S	320,00	12-janv.-22	ACD
BIDC.O6	BIDC-EBID 6,50 % 2021-2028	10 000	10 500	NC	10 500			277,81	S	327,67	18-nov.-21	ACD
BOAD.O12	BOAD 5.95% 2014-2021	10 000	10 000	NC	10 000			487,41	A	595,00	26-déc.-21	ACD
CRRH.O1	CRRH-UEMOA 6.10% 2012-2022	10 000	9 925	NC	9 925			114,38	S	305,00	13-févr.-22	AC
CRRH.O2	CRRH-UEMOA 6.10% 2012-2024	10 000	10 000	NC	10 000			80,22	S	305,00	17-juil.-22	AC
CRRH.O3	CRRH-UEMOA 6% 2013-2023	10 000	10 000	NC	10 000			291,80	S	300,00	26-oct.-21	AC
CRRH.O4	CRRH-UEMOA 6% 2014-2024	10 000	9 975	NC	9 975			185,25	S	300,00	30-déc.-21	AC
CRRH.O5	CRRH-UEMOA 5.85% 2015-2025	10 000	10 100	NC	10 100			171,85	S	290,10	4-janv.-22	AC
CRRH.O6	CRRH-UEMOA 5.85% 2016-2026	10 000	10 230	NC	10 230			174,86	S	292,50	3-janv.-22	ACD
CRRH.O7	CRRH-UEMOA 5.95% 2017-2029	7 083	7 065	NC	7 065.29			190,38	S	223,13	17-nov.-21	AC
CRRH.O8	CRRH-UEMOA 5.95% 2018-2030	7 917	7 898	NC	7 897.67			157,01	S	235,52	21-déc.-21	AC
CRRH.O9	CRRH-UEMOA 6.05% 2018-2033	8 333	8 333	NC	8 333			168,06	S	252,08	21-déc.-21	AC
TOTAL						0	0					

OBLIGATIONS PRIVEES

BHSN.O1	DIASPORA BONDS BHS 6,25% 2019-	10 000	10 500	NC	10 500			173,49	S	309,93	10-janv.-22	ACD
FNSBC.O1	FCTC NSIA BANQUE 7 % 2020-2025	7 778	7 778	7 777	7 777.78	9 418	73 251 094	54,97	T	142,92	16-déc.-21	ACD
PADS.O3	PAD 6,60% 2020-2027	10 000	10 000	NC	10 000			3,63	S	330,00	19-avr.-22	ACD
SNLC.O1	SENELEC 6,50% 2018-2025	7 000	7 350	NC	7 350			30,17	S	227,50	27-mars-22	AC
SNTS.O2	SONATEL 6,50% 2020-2027	10 000	10 000	10 000	10 000	8	80 000	162,43	S	308,11	16-janv.-22	ACD
TOTAL						9 426	73 331 094					

SUKUK ET TITRES ASSIMILES

SUKCI.S2	SUKUK CI 5.75% 2016-2023	10 000	10 400	NC	10 400			70,28	S	289,10	7-mars-22	ACD
SUKSN.S2	SUKUK SN 6% 2016-2026	10 000	10 400	NC	10 400			145,00	S	306,67	26-janv.-22	ACD
SUKTG.S1	SUKUK TG 6.5% 2016-2026	10 000	10 400	NC	10 400			133,53	S	377,99	17-févr.-22	ACD
TOTAL						0	0					

TOTAL - Marché des obligations

9 489 73 963 594

Légende :
 (#) (*) Ex-Coupon couru (##)Cours de référence amorti / Coupon couru Ex-c (#)Ex-marge de profits
 Cours du jour: Ouv: Ouverture Clôt.: Clôture Moy.: Moyen
 Type Amort: Type d'Amortissement IF: In Fine AC: Amortissement Constant AD: Amortissement Dégressif ACD: Amortissement Constant Différé
 Période: Périodicité de paiement des coupons A: Annuelle S: Semestrielle T: Trimestrielle
 Eché.: Échéance de paiement des intérêts
 Mentions: NC: Non Coté Ex-c: Ex-coupon ou Ex-droit SP: Suspendu

INFORMATIONS

OPERATIONS EN COURS

Emetteur	Opération
----------	-----------

AVIS

Entité	N°	Nature	Objet
DC/BR	164 - 2021	Païement Intérêts et remboursement	Païement des intérêts semestriels et remboursement partiel du capital - CRRH-UEMOA 6% 2013-2023
DC/BR	165 - 2021	Païement Intérêts et remboursement	Païement des intérêts semestriels et remboursement partiel du capital - CRRH-UEMOA 5,95% 2017-2029

COMMUNIQUES

Emetteur	N°	Nature	Objet
NESTLE CI	20211021	Rapport d'activités du troisième trimestre	Rapport d'activité au 3ème trimestre 2021 - NESTLE CI

QUANTITES RESIDUELLES

MARCHE DES ACTIONS

Symbole	Titre	Quantité résiduelle à l'achat	Cours Achat / Vente			Quantité résiduelle à la vente	Cours de Référence
ABJC	SERVAIR ABIDJAN CI	9 097	1,800	/	1,805	32	1 805
BICC	BICI CI	16	6,205	/	6,300	16	6 300
BNBC	BERNABE CI	30	1,950	/	2,000	1 864	2 000
BOAB	BANK OF AFRICA BN	60	5,310	/	5,375	5	5 300
BOABF	BANK OF AFRICA BF	25	5,205	/	5,400	389	5 400
BOAC	BANK OF AFRICA CI	25	4,635	/	4,850	565	4 850
BOAM	BANK OF AFRICA ML	20	1,495	/	1,500	943	1 500
BOAN	BANK OF AFRICA NG	380	5,000	/	5,020	300	5 000
BOAS	BANK OF AFRICA SENEGAL	5 165	2,400	/	2,440	19	2 440
CABC	SICABLE CI	80	1,150	/	1,185	4 885	1 185
CBIBF	CORIS BANK INTERNATIONAL	37	9,250	/	9,300	554	9 300
CFAC	CFAO MOTORS CI			/	1,090	48	1 090
CIEC	CIE CI	255	1,995	/	2,000	997	1 995
ECOC	ECOBANK COTE D'IVOIRE	1 944	4,300	/	4,340	170	4 300
ETIT	ECOBANK TRANS. INCORP. TG			/	Marché	13 671 155	13
FTSC	FILTISAC CI	10	1,610	/	1,700	466	1 700
NEIC	NEI-CEDA CI	82	495	/	510	1 054	495
NSBC	NSIA BANQUE COTE D'IVOIRE	978	5,905	/	6,000	50	5 905
NTLC	NESTLE CI	150	4,500	/	4,610	7	4 610
ONTBF	ONATEL BF	5 757	3,955	/	3,965	3	3 965
ORGT	ORAGROUP TOGO	287	3,905	/	4,100	300	4 145
PALC	PALM CI	15	6,200	/	6,235	928	6 235
PRSC	TRACTAFRIC MOTORS CI	50	2,905	/	3,120	347	3 120
SAFC	SAFCA CI	72	605	/	615	737	615
SCRC	SUCRIVOIRE	278	1,180	/			1 180
SDCC	SODE CI	24	4,395	/	4,400	2	4 500
SDSC	BOLLORE	47	2,430	/	2,440	894	2 430
SEMC	CROWN SIEM CI	14 202	685	/	690	323	690
SGBC	SOCIETE GENERALE COTE D'IVOIRE	116	10,900	/	10,945	16	10 900
SHEC	VIVO ENERGY CI	130	1,000	/	1,060	2 786	1 060
SIBC	SOCIETE IVOIRIENNE DE BANQUE	1 248	3,855	/	3,900	9 187	3 855
SICC	SICOR CI	644	6,000	/	6,935	1	6 000
SIVC	AIR LIQUIDE CI	34	610	/	635	597	635
SLBC	SOLIBRA CI	1	103,500	/	105,000	1	102 000
SMBC	SMB CI	14	7,005	/	7,010	1 357	7 010
SNTS	SONATEL SN	29	14,005	/	14,095	90	14 005
SOGC	SOGB CI	2	5,300	/	5,335	223	5 335
SPHC	SAPH CI	201	5,000	/	5,390	246	5 390
STAC	SETAO CI	100	720	/	740	705	740
STBC	SITAB CI	69	4,200	/	4,300	50	4 200
SVOC	MOVIS CI			/			2 395
TTLC	TOTAL CI	179	1,885	/	1,900	80	1 950
TTLS	TOTAL SN	1 434	1,805	/	1,825	88	1 805
TTRC	TRITURAF CI-Ste en Liquidation			/			490
UNLC	UNILEVER CI	10	4,900	/			4 900
UNXC	UNIWAX CI	910	1,900	/	1,950	3 079	1 905

QUANTITES RESIDUELLES

MARCHE DES DROITS

Symbole	Titre	Quantité résiduelle à l'achat	Cours Achat / Vente	Quantité résiduelle à la vente	Cours de Référence
BOAM.DS1	BOA ML Droit Préférentiel de Souscription 1		/ 120	4 642	120

TROISIEME COMPARTIMENT - BRVM PETITES CAPITALISATIONS

Symbole	Titre	Quantité résiduelle à l'achat	Cours Achat / Vente	Quantité résiduelle à la vente	Cours de Référence
---------	-------	-------------------------------	---------------------	--------------------------------	--------------------

QUANTITES RESIDUELLES

MARCHE DES OBLIGATIONS

Symbole	Titre	Quantité résiduelle à l'achat	Cours Achat / Vente	Quantité résiduelle à la vente	Cours de Référence
BHSN.O1	DIASPORA BONDS BHS 6,25% 2019-		/ 10,500	150	10 500
FNSBC.O1	FCTC NSIA BANQUE 7 % 2020-2025	3	7,700 / 8,011.11	640	7 778
PADS.O3	PAD 6,60% 2020-2027		/		10 000
SNLC.O1	SENELEC 6,50% 2018-2025		/ 7,000	24	7 350
SNTS.O2	SONATEL 6,50% 2020-2027		/		10 000
EOM.O1	ETAT DU MALI 6.20% 2016-2023		/		3 332
EOM.O2	Etat du Mali 6.50% 2017-2024		/		6 000
EOM.O3	ETAT DU MALI 6,50 % 2018-2025		/ 8,000	7	8 000
EOM.O4	ETAT DU MALI 6,50% 2019-2027		/		10 000
EOM.O5	ETAT DU MALI 6,50% 2020-2028		/		10 000
EOM.O6	ETAT DU MALI 6,50% 2020-2027		/ 10,500	1 935	10 500
TPNE.O1	TRESOR PUBLIC DU NIGER 6,50% 2019-2026	60	10,000 / 10,500	2 285	10 500
TPNE.O2	TRESOR PUBLIC DU NIGER 6,50% 2019 - 2026		/ 10,500	1 961	10 500
TPNE.O3	TRESOR PUBLIC DU NIGER 6,5% 2020-2027		/		10 500
TPCI.O59	TPCI 5,90% 2021-2031		/		10 500
TPCI.O60	TPCI 5,80% 2021-2028		/		10 000
TPCI.O61	TPCI 5,90% 2021-2031		/		10 000
TPCI.O62	TPCI 5,80 % 2021 -2028		/ 10,300	2 400	10 300
TPCI.O63	TPCI 5,90% 2021 -2031		/		10 000
TPCI.O64	TPCI 5,80 % 2021 - 2028		/		10 000
TPCI.O53	TPCI 5,80% 2020-2027		/		10 600
TPCI.O54	TPCI 5,90% 2020-2030	40	9,500 /		9 950
TPCI.O55	TPCI 5,80% 2020-2027		/ 10,500	980	10 500
TPCI.O56	TPCI 5,90% 2020-2030		/		10 300
TPCI.O57	TPCI 5,80% 2020-2027		/		10 000
TPCI.O58	TPCI 5,80% 2021-2028		/		10 075
TPCI.O47	TPCI 5,80% 2020 - 2027		/		10 000
TPCI.O48	TPCI 5,80% 2020- 2027	24 000	10,100 /		10 220
TPCI.O49	TPCI 5,90% 2020- 2030		/		10 085
TPCI.O50	TPCI 5,90% 2020-2030		/		10 000
TPCI.O51	TPCI 5,80% 2020-2027		/		10 000
TPCI.O52	TPCI 5,90 % 2020-2030		/		10 300
TPCI.O41	TPCI 5,80% 2020-2027		/ 10,700	1 956	10 700
TPCI.O42	TPCI 5,90% 2020-2030		/ 10,500	150	10 500
TPCI.O43	TPCI 5,90% 2020 - 2030		/ 10,000	2 336	10 500
TPCI.O44	TPCI 5,80% 2020 - 2027		/		10 000
TPCI.O45	TPCI 5,80% 2020 -2027		/		10 000
TPCI.O46	TPCI 5,90% 2020 - 2030		/		10 300
TPCI.O35	TPCI 5,75% 2019 -2026		/		10 000
TPCI.O36	TPCI 5,75% 2019- 2026		/		10 000
TPCI.O37	TPCI 5,80% 2019-2026		/		10 000
TPCI.O38	TPCI 5,75% 2019-2026		/ 10,000	2	10 000
TPCI.O39	TPCI 5,75% 2019 - 2026		/ 10,500	2 400	10 500
TPCI.O40	TPCI 5,75% 2019-2026		/		10 000
TPCI.O29	TPCI 6% 2018-2026	25	9,800 /		10 300
TPCI.O30	TPCI 5,95% 2018-2025	20	8,730 /		9 270
TPCI.O31	TPCI 5,75% 2019 - 2026		/		10 000
TPCI.O32	TPCI 2,23% 2019-2026		/		10 000
TPCI.O33	TPCI 5.75% 2019-2026		/ 10,500	1 980	10 500

jeudi 21 octobre 2021

TPCI.O34	TPCI 6% 2019-2029			/	10,000	108	9 999
TPCI.O23	TPCI 5.90% 2016-2026			/			10 075
TPCI.O24	TPCI 6.25% 2017-2029			/			10 300
TPCI.O25	TPCI 5,95% 2017-2024 A	1	10,000	/			10 000
TPCI.O26	TPCI 5,95% 2017-2024 B			/			10 050
TPCI.O27	TPCI 6% 2017-2025			/			10 000
TPCI.O28	TPCI 6% 2018 - 2026	25	9,800	/			10 500
TPCI.O17	TPCI 3% 2014-2024			/			10 000
TPCI.O18	TPCI 5.85% 2014-2021			/			10 000
TPCI.O19	TPCI 5.99% 2015-2025			/	10,050	5	10 050
TPCI.O20	TPCI 5.85% 2015-2022			/			10 120
TPCI.O21	TPCI 6% 2016-2028			/			9 925
TPCI.O22	TPCI 5.90% 2016 - 2026			/	10,000	22	10 000
TPBF.O8	TPBF 6,50% 2019-2027			/			10 000
TPBF.O9	TPBF 6,50% 2019 - 2027			/			10 500
TPBJ.O1	TPBJ 6.50% 2017-2027			/	10,000	11	10 000
TPBJ.O2	TPBJ 6.50% 2018-2025			/	10,000	14	10 500
TPBJ.O3	TPBJ 6,50% 2020-2028			/			10 000
TPCI.O16	TPCI 6.55% 2014-2022			/			10 000
TPBF.O12	TPBF 6.50% 2021-2031			/	10,500	1 974	10 500
TPBF.O13	TPBF 6,50 % 2021 - 2031			/			10 030
TPBF.O4	TPBF 6.50% 2017-2027			/			10 000
TPBF.O5	TPBF 6,50% 2017-2024			/			10 500
TPBF.O6	TPBF 6.50% 2018-2025			/	10,400	80	10 500
TPBF.O7	TPBF 6,50% 2018- 2025			/			10 000
EOM.O7	ETAT DU MALI 6.50% 2021-2031			/	10,000	20	10 500
EOS.O5	ETAT SENEGAL 6.50% 2013-2023			/			10 000
EOS.O6	ETAT SENEGAL 6.50% 2014-2021			/			1 000
EOS.O7	ETAT SENEGAL 6.30% 2015-2025	24	10,000	/			10 500
TPBF.O10	TPBF 6,50% 2020 - 2028			/			10 470
TPBF.O11	TPBF 6,50 % 2020-2028	100	10,000	/			10 000
BIDC.O4	BIDC-EBID 6.10% 2017-2027			/			7 500
BIDC.O5	BIDC-EBID 6,40% 2019-2026			/	10,000	17	10 500
BIDC.O6	BIDC-EBID 6,50 % 2021-2028			/	10,500	1 300	10 500
BOAD.O12	BOAD 5.95% 2014-2021			/			10 000
CRRH.O1	CRRH-UEMOA 6.10% 2012-2022			/			9 925
CRRH.O2	CRRH-UEMOA 6.10% 2012-2024			/			10 000
CRRH.O9	CRRH-UEMOA 6.05% 2018-2033			/			8 333
CRRH.O3	CRRH-UEMOA 6% 2013-2023			/			10 000
CRRH.O4	CRRH-UEMOA 6% 2014-2024			/			9 975
CRRH.O5	CRRH-UEMOA 5.85% 2015-2025			/			10 100
CRRH.O6	CRRH-UEMOA 5.85% 2016-2026			/			10 230
CRRH.O7	CRRH-UEMOA 5.95% 2017-2029			/			7 065
CRRH.O8	CRRH-UEMOA 5.95% 2018-2030			/			7 898

SUKUK ET TITRES ASSIMILES

Symbole	Titre	Quantité résiduelle à l'achat	Cours Achat / Vente	Quantité résiduelle à la vente	Cours de Référence
SUKCI.S2	SUKUK CI 5.75% 2016-2023		/		10 400
SUKSN.S2	SUKUK SN 6% 2016-2026		/		10 400
SUKTG.S1	SUKUK TG 6.5% 2016-2026		/		10 400

CALENDRIER DES ASSEMBLEES GENERALES

ANNEE : 2021

Société	Nature	Date	Heure	Lieu
CROWN SIEM CI	Mixte	21/10/2021	09:00:00	Maison de l'Entreprise, au Plateau, à l'Angle du Boulevard de la République et de l'Avenue Lamblin
NSBC	Ordinaire	06/08/2021	10:00:00	Maison du Patronat Ivoirien (CGECI) sise à Abidjan Plateau, Avenue Lamblin
TOTAL SENEGAL S.A.	Mixte	30/06/2021	17:00:00	Lamantin Beach Hôtel et par VISIOCONFERENCE
BERNABE CI	Ordinaire	28/06/2021	10:00:00	Salle de conférence du Radisson Blu Hôtel situé près de l'Aéroport d'Abidjan
UNIWAX CI	Ordinaire	25/06/2021	09:00:00	Espace Latrille Events, sis à Abidjan Commune de Cocody, aux Deux-Plateaux (Carrefour Duncan)
TRACTAFRIC CI	Ordinaire	24/06/2021	10:00:00	Hôtel AZALAI sis Marcory, Bd VGE, en face de Cap Sud, à côté de la banque BGFI
FILTISAC CI	Ordinaire	24/06/2021	11:00:00	Espace Latrille Events, sis à Abidjan Commune de Cocody, aux Deux-Plateaux Boulevard Latrille
BOLLORE TRANSPORT & LOGISTICS	Ordinaire	24/06/2021	10:00:00	Salle Lougah François du palais de la culture sis à Treichville
SAFCA CI	Ordinaire	23/06/2021	10:00:00	Siège de la société, sis à Abidjan, 1, Rue des Carrossiers, Zone 3 C (Face SOCOCE Treichville)
SODECI	Ordinaire	22/06/2021	08:30:00	Visioconférence
TOTAL	Mixte	21/06/2021	10:00:00	Espace Latrille Events, sis à Abidjan Commune de Cocody, aux Deux-Plateaux Boulevard Latrille
CIE CI	Ordinaire	21/06/2021	08:30:00	Visioconférence
PALM CI	Ordinaire	18/06/2021	09:30:00	Visioconférence
ORAGROUP	Mixte	18/06/2021	10:00:00	Hôtel 2 Février, Lomé TOGO
SUCRIVOIRE	Ordinaire	17/06/2021	09:30:00	Visioconférence
BICI CI	Ordinaire	17/06/2021	10:00:00	Auditorium de la Maison des Entreprises (CGECI) sise au Plateau
SOGB	Ordinaire	17/06/2021	11:00:00	Immeuble CRRAE - UEMOA sis à Abidjan Plateau
NEI-CEDA CI	Ordinaire	16/06/2021	10:00:00	Hôtel TIAMA, Abidjan-Plateau
CFAO MOTORS CI	Ordinaire	15/06/2021	09:00:00	Siège social sis à Abidjan Treichville, 117, Boulevard de Marseille
SETAO CI	Ordinaire	15/06/2021	10:00:00	Hôtel TIAMA (salon EBENE), Abidjan-Plateau
SAPH CI	Ordinaire	14/06/2021	09:30:00	Visioconférence
NESTLE CI	Ordinaire	04/06/2021	10:00:00	Visioconférence
AIR LIQUIDE CI	Ordinaire	04/06/2021	09:00:00	Salle de conférence de la CRRAE-UMOA, à Abidjan
SITAB	Ordinaire	03/06/2021	10:00:00	SALLE JEWELS de la CGECI (Plateau)
SMB	Ordinaire	01/06/2021	09:30:00	Angle du Boulevard de la République et de l'Avenue Lamblin
ECOBANK TG	Mixte	27/05/2021	10:30:00	Visioconférence
SOLIBRA	Mixte	21/05/2021	09:00:00	Espace CRISTAL 8, rue du Chevalier de Clieu Zone 4 C « Salle PLATINIUM » ABIDJAN
SGB CI	Mixte	19/05/2021	09:00:00	Espace Latrille Events, sis à Abidjan Commune de Cocody, aux Deux-Plateaux Boulevard Latrille
SIB	Ordinaire	17/05/2021	09:00:00	Maison de l'Entreprise (siège du Patronat Ivoirien), Abidjan-Plateau à l'Angle du Boulevard de la République
SONATEL	Ordinaire	28/04/2021	10:00:00	Visioconférence
ONATEL BF	Ordinaire	27/04/2021	14:00:00	Hôtel SOPATEL SILMANDE, OUAGADOUGOU-BURKINA FASO
UNILEVER CI	Mixte	19/04/2021	08:00:00	Visioconférence
BANK OF AFRICA ML	Mixte	16/04/2021	09:30:00	Siège de la banque
BANK OF AFRICA SN	Ordinaire	16/04/2021	09:30:00	Immeuble Elan II au 2ème Etage, Almadies, Zone 12, Route de Ngor à Dakar
BANK OF AFRICA CI	Ordinaire	15/04/2021	10:00:00	Salle Jewels du Patronat Ivoirien (CGECI) sis à Abidjan Plateau, immeuble MDE
ECOBANK CI	Mixte	08/04/2021	10:00:00	Hôtel Radisson Blu, sis à Abidjan Port Bouët, route de l'aéroport international Felix Houphouët Boigny
BANK OF AFRICA BN	Ordinaire	08/04/2021	10:00:00	Hôtel GOLDEN TULIP à Cotonou
CORIS BANK INTERNATIONAL	Mixte	08/04/2021	09:00:00	Hôtel SOPATEL Silmandé SA, à Ouagadougou
BANK OF AFRICA NG	Ordinaire	07/04/2021	10:00:00	Centre de Formation de la BOA NIGER (BOA-Siège)
BANK OF AFRICA BF	Mixte	01/04/2021	10:00:00	Salle WANGO de LAICO HOTEL OUAGA 2000
SICABLE	Ordinaire	30/03/2021	10:00:00	L'hôtel TIAMA, à ABIDJAN

jeudi 21 octobre 2021

BANK OF AFRICA SN	Ordinaire	26/03/2021	09:30:00	Immeuble Elan II au 2ème Etage, Almadies, Zone 12, Route de Ngor à Dakar
-------------------	-----------	------------	----------	---

L'actualité de la BRVM sur nos plateformes digitales

Infos BRVM

Pour recevoir les informations boursières par SMS, souscrivez :



Côte d'Ivoire : *430#
Bénin : *430*15#



Côte d'Ivoire : #139#
Burkina Faso : *310#



Côte d'Ivoire : *431#
Niger : *512*9#
Togo : *310#

Site web

www.brvm.org



Application Mobile

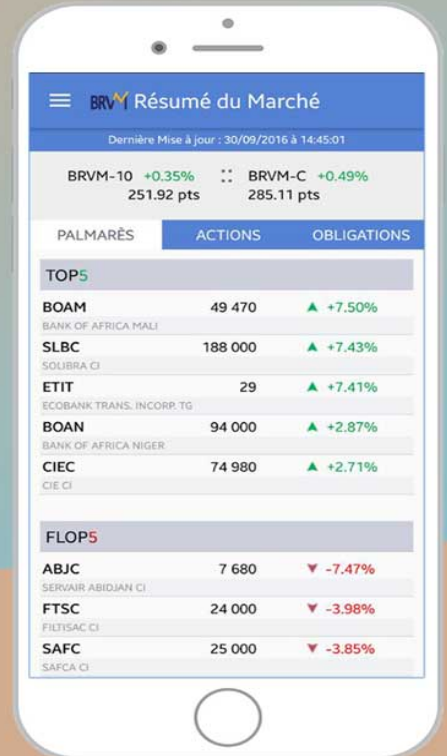

Disponible sur
 Google play

Disponible sur
 App Store

Nous suivre sur :



AVIS N° 164-2021 / DC/BR / DG

CRRH - UEMOA 6% 2013-2023

**Paiement des intérêts semestriels et
Remboursement partiel du capital**

Le Dépositaire Central / Banque de Règlement porte à la connaissance des Teneurs de Comptes-Conservateurs, que la Caisse Régionale de Refinancement Hypothécaire de l'UEMOA (CRRH-UEMOA) procédera, le 26 octobre 2021, au paiement des intérêts semestriels et au remboursement partiel du capital de l'emprunt obligataire dénommé « CRRH-UEMOA 6% 2013-2023 » pour un montant global net d'impôt de 1 161 534 500 FCFA (Un milliard cent soixante un millions cinq cent soixante-quatre mille cinq cent FCFA).

Pour toute information complémentaire, les intéressés sont priés de contacter le service financier de cette opération : BICIBOURSE : Rue Courgas, Abidjan Plateau-01 BP 1298 Abidjan 01; Tél: +225 27 20 20 16 68 ; Fax: +225 27 20 21 47 22.

Fait à Abidjan, le 21 octobre 2021

Pour le Directeur Général du DC/BR,
Le Directeur Général Adjoint,
Chargé de l'intérim

Birahim DIOUF



AVIS N° 165-2021 / DC/BR / DG

CRRH - UEMOA 5,95% 2017-2029

**Paiement des intérêts semestriels et
Remboursement partiel du capital**

Le Dépositaire Central / Banque de Règlement porte à la connaissance des Teneurs de Comptes-Conservateurs, que la Caisse Régionale de Refinancement Hypothécaire de l'UEMOA (CRRH-UEMOA) procédera, le 17 novembre 2021, au paiement des intérêts semestriels et au remboursement partiel du capital de l'emprunt obligataire dénommé « CRRH-UEMOA 5,95% 2017-2029 » pour un montant global net d'impôt de **1 576 403 554 FCFA (Un milliard cinq cent soixante-seize millions quatre cent trois mille cinq cent cinquante-quatre FCFA).**

Pour toute information complémentaire, les intéressés sont priés de contacter le service financier de cette opération : SGI BICI BOURSE ; 01 BP 1298 Abidjan 01; Tél: +225 27 20 20 16 68 ; Fax: +225 27 20 21 47 22.

Fait à Abidjan, le 21 octobre 2021

Pour le Directeur Général du DC/BR,
Le Directeur Général Adjoint,
Chargé de l'interim

Birahim DIOUF

Stamp: DC/BR - Banque de Règlement
15 Av. J. Anoma
01 BP 3802 ABIDJAN 01
Tél : 20 32 66 85
Fax : 20 21 47 22
Abidjan - ABIDJAN
COTE D'IVOIRE
Banque de l'Ouest UEMOA



NESTLÉ CÔTE D'IVOIRE S.A.
Société Anonyme avec Conseil d'Administration au capital de
5.517.600.000 F.CFA
Siège: Abidjan Côte d'Ivoire – Yopougon Zone Industrielle Rue 4
01 B.P. 1840 Abidjan 01
RCCM: CI-ABJ-1959-B-4093

Formulaire I-B

RAPPORT D'ACTIVITES DU 3^e
TRIMESTRE 2021

(Sociétés autres que les banques et établissements financiers)

TABLEAU D'ACTIVITES ET DE RESULTATS

Indicateurs en F CFA	3e Trimestre 2021 -1	3 ^e Trimestre 2020 (2)	Année 2020	Variation	
				En valeur (3)= (1)-(2)	En pourcentage (%) (4)= $\frac{[(1)-(2)]}{(2)} \times 100$
Chiffre d'affaires	148 320 398 622	133 036 690 982	173 224 766 894	15 283 707 640	11,5%
Résultat des activités ordinaires	24 424 457 031	17 589 296 524	23 791 820 913	6 835 160 507	38,9%
Résultat net	18 346 606 460	14 610 499 779	20 899 537 493	3 736 106 681	25,6%

(T*) préciser le trimestre de l'année N : trimestre 1 ou trimestre 3



Nestlé Good food, Good life

RAPPORT D'ACTIVITES DU 3^e TRIMESTRE DE NESTLÉ CÔTE D'IVOIRE

En dépit de la situation économique difficile marquée par la crise sanitaire COVID 19 qui sévit depuis le début de l'année 2020, la performance de Nestlé Côte d'Ivoire démontre la résilience de la stratégie mise en place par la Direction ainsi que l'engagement continu de nos équipes pour relever le défi lié à l'inflation des coûts des intrants et les contraintes de la chaîne d'approvisionnement.

Nos catégories ont enregistré une solide croissance de chiffre d'affaires avec une forte dynamique des ventes locales et un retour à la croissance dans le canal hors foyer.

CHIFFRE D'AFFAIRES

Nestlé Côte d'Ivoire a réalisé un chiffre d'affaires de 148 milliards de FCFA au 3^e trimestre de 2021 contre 133 milliards sur la même période en 2020, et affiche une croissance de 11,5%.

Cette bonne croissance est marquée par une hausse des ventes locales et à l'export de 16,3% et 5,4% respectivement.

RESULTAT DES ACTIVITES ORDINAIRES

Le résultat d'exploitation fait apparaître un montant excédentaire de 24,4 milliards de FCFA contre 17,6 milliards de FCFA au 30 septembre 2020. Cette augmentation est essentiellement marquée par la hausse du chiffre d'affaires, la productivité et l'efficacité de nos lignes de production dans nos deux usines ainsi que la maîtrise des coûts au siège, au centre de distribution et dans nos usines.

RESULTAT NET

Le résultat net s'établit au montant excédentaire de 18,3 milliards de FCFA contre 14,6 milliards de FCFA au 30 septembre 2020.

Il est marqué par une nette amélioration du résultat d'exploitation sans l'impact positif observé l'année dernière avec la cession de notre siège de Cocody.

Fait à Abidjan, le 20/10/2021

Directeur Général

Thomas Coko

Directeur Financier

Jean-Marie

NB : Les informations trimestrielles ne font pas systématiquement l'objet d'une attestation des Commissaires aux comptes.

18 Août 2021

CALENDRIER DE PAIEMENT DES DIVIDENDES

ANNEE : 2021

Titres	Montant du dividende net par action en FCFA	Numéro de l'Avis	Date de publication de l'Avis au BOC	Ex-dividende	Date de paiement du dividende
				T-2	T
BOA BURKINA FASO	370	051-2021 BRVMDG	12/04/2021	29/04/2021	03/05/2021
BOA NIGER	429,66	054-2021 BRVMDG	13/04/2021	04/05/2021	06/05/2021
ECOBANK CI	294,3	058-2021 BRVMDG	22/04/2021	04/05/2021	06/05/2021
BOA COTE D'IVOIRE	315	083-2021 BRVMDG	26/04/2021	10/05/2021	12/05/2021
SONATEL SENEGAL	1 225	065-2021 BRVMDG	30/04/2021	12/05/2021	17/05/2021
BOA BENIN	436	055-2021 BRVMDG	13/04/2021	18/05/2021	20/05/2021
BOA SENEGAL	161,01	061-2021 BRVMDG	27/04/2021	28/05/2021	01/06/2021
ONATEL BF	399,5635	076-2021 BRVMDG	17/05/2021	28/05/2021	01/06/2021
SOCIETE GENERALE CI	368,298	091-2021 BRVMDG	28/05/2021	28/06/2021	30/06/2021
SITAB CI	436,123	108-2021 BRVMDG	16/06/2021	30/06/2021	02/07/2021
CORIS BANK INTERNATIONAL BF	406	097-2021 BRVMDG	08/06/2021	02/07/2021	06/07/2021
BICI CI	50	112-2021 BRVMDG	22/06/2021	02/07/2021	06/07/2021
CIE CI	167,14	122-2021 BRVMDG	29/06/2021	12/07/2021	14/07/2021
SOGB CI	250	113-2021 BRVMDG	22/06/2021	13/07/2021	15/07/2021
SMB CI	810	126-2021 BRVMDG	01/07/2021	13/07/2021	15/07/2021
CFAO MOTORS CI	22,15	127-2021 BRVMDG	01/07/2021	13/07/2021	15/07/2021
SETAO CI	66,15	109-2021 BRVMDG	21/06/2021	14/07/2021	16/07/2021
UNIWAX CI	18	128-2021 BRVMDG	02/07/2021	14/07/2021	16/07/2021
SIB CI	360	131-2021 BRVMDG	06/07/2021	21/07/2021	23/07/2021
SODECI	337,5	133-2021 BRVMDG	07/07/2021	23/07/2021	27/07/2021
FILTISAC CI	235	121-2021 BRVMDG	28/06/2021	28/07/2021	30/07/2021
NESTLE CI	363,665	132-2021 BRVMDG	07/07/2021	28/07/2021	30/07/2021
TOTAL SN	223,6	137-2021 BRVMDG	09/07/2021	28/07/2021	30/07/2021
SICABLE	133	148-2021 BRVMDG	16/07/2021	29/07/2021	02/08/2021
SOLIBRA CI	2 736	147-2021 BRVMDG	16/07/2021	30/07/2021	03/08/2021
BOLLORE TRANSPORT & LOGISTICS CI	100	153-2021 BRVMDG	26/07/2021	09/08/2021	11/08/2021

SUCRIVOIRE CI	40,5	157-2021 BRVMDG	05/08/2021	18/08/2021	20/08/2021
SAPH CI	132,3	160-2021 BRVMDG	09/08/2021	20/08/2021	24/08/2021
PALM CI	102,51	162-2021 BRVMDG	11/08/2021	25/08/2021	27/08/2021
TRACTAFRIC MOTORS CI	162,9	167-2021 BRVMDG	18/08/2021	31/08/2021	02/09/2021
TOTAL CI	109,314	166-2021 BRVMDG	16/08/2021	23/09/2021	27/09/2021

