

BRVM 10	147,41
Variation Jour	↑ 0,05 %
Variation annuelle	↑ 12,63 %



BULLETTIN OFFICIEL DE LA COTE

N° 200

vendredi 15 octobre 2021

Site : www.brvm.org

BRVM Composite	188,79
Variation Jour	↑ 0,05 %
Variation annuelle	↑ 29,87 %

Evolution des indices

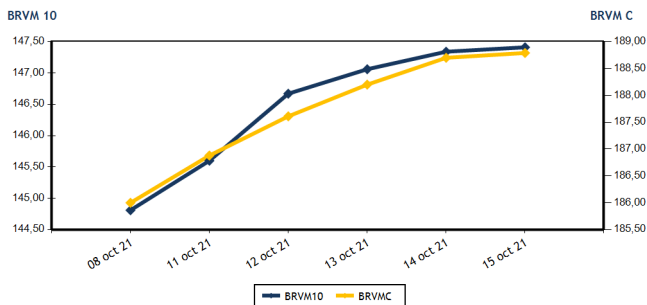

Volumes et valeurs transigés

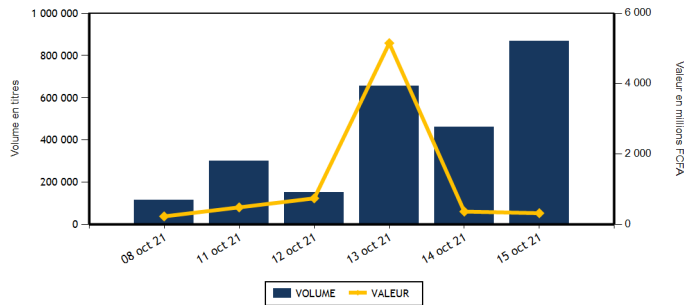

Actions	Niveau	Evol. Jour
Capitalisation boursière (FCFA)(Actions & Droits)	5 681 640 469 941	0,05 %
Volume échangé (Actions & Droits)	867 138	88,28 %
Valeur transigée (FCFA) (Actions & Droits)	305 172 589	-15,91 %
Nombre de titres transigés	41	-2,38 %
Nombre de titres en hausse	13	0,00 %
Nombre de titres en baisse	19	11,76 %
Nombre de titres inchangés	9	-25,00 %

Obligations	Niveau	Evol. Jour
Capitalisation boursière (FCFA)	7 126 661 719 783	0,75 %
Volume échangé	1 398	606,06 %
Valeur transigée (FCFA)	13 982 000	616,46 %
Nombre de titres transigés	2	-33,33 %
Nombre de titres en hausse	0	
Nombre de titres en baisse	1	
Nombre de titres inchangés	1	-66,67 %

PLUS FORTES HAUSES

Titres	Cours	Evol. Jour	Evol. annuelle
CFAO MOTORS CI (CFAC)	1 105	7,28 %	206,94 %
SERVAIR ABIDJAN CI (ABJC)	1 995	4,72 %	60,89 %
SOGB CI (SOGC)	4 995	3,31 %	112,55 %
TOTAL SN (TTLS)	1 800	2,86 %	0,00 %
CROWN SIEM CI (SEMC)	765	2,00 %	282,50 %

PLUS FORTES BAISES

Titres	Cours	Evol. Jour	Evol. annuelle
BANK OF AFRICA ML (BOAM)	1 665	-7,50 %	48,00 %
BERNABE CI (BNBC)	2 100	-4,55 %	250,00 %
VIVO ENERGY CI (SHEC)	915	-3,68 %	52,50 %
ORAGROUP TOGO (ORGT)	4 000	-3,03 %	-3,61 %
SAPH CI (SPHC)	5 380	-2,18 %	284,29 %

INDICES SECTORIELS

Base = 100 au 14 juin 1999	Nombre de sociétés	Valeur	Evol. Jour	Evol. annuelle	Volume	Valeur	PER moyen
BRVM - INDUSTRIE	12	86,49	0,03 %	138,59 %	4 313	15 865 765	20,78
BRVM - SERVICES PUBLICS	4	451,39	-0,15 %	9,97 %	11 854	134 035 880	7,96
BRVM - FINANCES	15	70,67	-0,44 %	17,80 %	793 179	109 866 744	13,86
BRVM - TRANSPORT	2	551,72	-0,22 %	45,69 %	170	386 725	9,20
BRVM - AGRICULTURE	5	239,62	0,11 %	176,89 %	2 642	10 712 195	14,92
BRVM - DISTRIBUTION	7	380,16	3,15 %	67,89 %	19 658	29 414 325	23,58
BRVM - AUTRES SECTEURS	1	826,70	0,75 %	139,28 %	325	217 920	3,88
BRVM - PETITES CAPITALISATIONS	-	-	-	-	-	-	-

Indicateurs	1er et 2è Comp.	BRVM PC
PER moyen du marché	12,81	
Taux de rendement moyen du marché	6,37	
Taux de rentabilité moyen du marché	7,10	
Nombre de sociétés cotées	46	
Nombre de lignes obligataires	96	
Volume moyen annuel par séance	281 054,00	
Valeur moyenne annuelle par séance	1 605 187 643,46	

Indicateurs	1er et 2è Comp.	BRVM PC
Ratio moyen de liquidité	4,55	
Ratio moyen de satisfaction	74,72	
Ratio moyen de tendance	1 641,33	
Ratio moyen de couverture	6,09	
Taux de rotation moyen du marché	0,08	
Prime de risque du marché	1,91	
Nombre de SGI participantes	28	

Définitions

Volume moyen annuel par séance = Valeur annuel échangé / nombre de séances
 Valeur moyenne annuelle par séance = Valeur annuelle échangée / nombre de séances
 Ratio moyen de liquidité = Moyenne des ratios de liquidité (Titres échangés / Volume des ordres de vente)
 Ratio moyen de satisfaction = Moyenne des ratios de satisfaction (Titres échangés / Volume des ordres d'achat)
 Ratio moyen de tendance = Moyenne des ratios de tendance (Volume des ordres d'achat / Volume des ordres de vente)
 Ratio moyen de couverture = Moyenne des ratios de couverture (Volume des ordres de vente / Volume des ordres d'achat)

Taux moyen de rotation = moyenne des taux de rotation des actions cotées (volume transigé / capi flottante)
 PER moyen du marché = moyenne des PER des actions cotées ayant un PER positif
 Taux de rendement moyen = moyenne des taux de rendement des actions cotées ayant distribué un dividende
 Taux de rentabilité moyen = moyenne des taux de rentabilité des actions cotées
 Prime de risque du marché = (1 / le PER moyen du marché) - le taux de référence actuel des emprunts d'Etat



BRVM - BOURSE REGIONALE DES VALEURS MOBILIERES
 BRVM - Société Anonyme au capital de 3.062.040.000 CFA - RC : CI - ABJ - 1997 - B - 208435 - CC : 9819725 - E
 Siège Social : Abidjan - CÔTE D'IVOIRE. Adresse : 18, Rue Joseph ANOMA (Rue des Banques) - Abidjan
 Tél : +225 20 32 66 85 / 86, Fax : +225 20 32 66 84, Mail : brvm@brvm.org, Site Web : www.brvm.org

vendredi 15 octobre 2021
MARCHE DES ACTIONS

Symbole	Titre	Cours Précédent	Cours du jour		Variation jour	Séance de cotation		Cours Référence	Variation de l'année précédente	Dernier dividende payé		Rdt. Net	PER
			Ouv.	Clôt.		Volume	Valeur			Montant net	Date		
SECTEUR - INDUSTRIE		86,49	points	↑	0,03 %								
CABC	SICABLE CI	1 200	1 230	1 200	0,00 %	2 294	2 685 030	1 200	18,81 %	133,00	2-août-21	11,08 %	6,09
FTSC	FILTISAC CI	1 860	1 860	1 845	-0,81 %	611	1 135 030	1 845	14,60 %	235,00	30-juil.-21	12,74 %	7,33
NEIC	NEI-CEDA CI	505	510	510	0,99 %	180	91 800	510	121,74 %	9,00	28-juin-01		8,13
NTLC	NESTLE CI	3 940	3 940	4 000	1,52 %	281	1 110 765	4 000	1 150,00 %	363,67	30-juil.-21	9,09 %	4,22
SEMC	CROWN SIEM CI	750	765	765	2,00 %	310	235 675	765	282,50 %	16,92	29-sept.-17		26,16
SIVC	AIR LIQUIDE CI	645	645	635	-1,55 %	176	110 360	635	243,24 %	63,00	29-sept.-17		
SLBC	SOLIBRA CI	101 000	101 000	100 005	-0,99 %	96	9 639 380	100 005	96,47 %	2 736,00	3-août-21	2,74 %	9,40
SMBC	SMB CI	7 050	7 150	7 150	1,42 %	26	185 900	7 150	132,14 %	810,00	15-juil.-21	11,33 %	5,93
STBC	SITAB CI	4 100	NC	NC	0,00 %			4 100	673,58 %	436,12	2-juil.-21	10,64 %	8,62
TTRC	TRITURAF CI-Ste en Liquidation	490	SP	SP	0,00 %			490	0,00 %	1 440,00	19-juil.-02		
UNLC	UNILEVER CI	4 550	NC	NC	0,00 %			4 550	9,24 %	1 233,00	9-juil.-12		
UNXC	UNIWAX CI	2 000	2 000	1 980	-1,00 %	339	671 825	1 980	98,00 %	18,00	16-juil.-21	0,91 %	111,11
TOTAL						4 313	15 865 765						20,78
SECTEUR - SERVICES PUBLICS		451,39	points	↓	-0,15 %								
CIEC	CIE CI	1 985	1 990	1 965	-1,01 %	1 251	2 476 385	1 965	31,00 %	167,14	14-juil.-21	8,51 %	6,81
ONTBF	ONATEL BF	3 975	3 995	3 975	0,00 %	1 656	6 587 400	3 975	38,74 %	399,56	1-juin-21	10,05 %	8,70
SDCC	SODE CI	4 500	4 495	4 495	-0,11 %	59	265 205	4 495	50,33 %	337,50	27-juil.-21	7,51 %	9,39
SNTS	SONATEL SN	14 015	14 085	14 000	-0,11 %	8 888	124 706 890	14 000	3,70 %	1 225,00	17-mai-21	8,75 %	6,96
TOTAL						11 854	134 035 880						7,96
SECTEUR - FINANCES		70,67	points	↓	-0,44 %								
BICC	BICI CI	6 400	6 000	6 400	0,00 %	206	1 308 900	6 400	-4,19 %	50,00	6-juil.-21	0,78 %	22,83
BOAB	BANK OF AFRICA BN	5 215	5 215	5 300	1,63 %	594	3 096 240	5 300	43,44 %	436,00	20-mai-21	8,23 %	8,07
BOABF	BANK OF AFRICA BF	5 500	5 500	5 500	0,00 %	100	550 000	5 500	46,67 %	370,00	3-mai-21	6,73 %	6,87
BOAC	BANK OF AFRICA CI	4 900	4 850	4 850	-1,02 %	664	3 205 150	4 850	31,97 %	315,00	12-mai-21	6,49 %	6,82
BOAM	BANK OF AFRICA ML	1 800	1 715	1 665	-7,50 %	3 050	5 101 900	1 665	48,00 %	271,00	15-mai-19		48,69
BOAN	BANK OF AFRICA NG	5 100	5 100	5 100	0,00 %	482	2 452 380	5 100	45,71 %	429,66	6-mai-21	8,42 %	8,93
BOAS	BANK OF AFRICA SENEGAL	2 400	2 450	2 400	0,00 %	620	1 516 050	2 400	60,54 %	161,01	1-juin-21	6,71 %	7,51
CBIBF	CORIS BANK INTERNATIONAL	9 295	9 150	9 300	0,05 %	324	2 973 700	9 300	14,81 %	406,00	6-juil.-21	4,37 %	8,66
ECOC	ECOBANK COTE D'IVOIRE	4 390	4 380	4 385	-0,11 %	1 266	5 525 880	4 385	12,58 %	294,30	6-mai-21	6,71 %	8,04
ETIT	ECOBANK TRANS. INCORP. TG	13	13	13	0,00 %	770 383	10 014 979	13	0,00 %	1,21	28-avr.-17		4,35
NSBC	NSIA BANQUE COTE D'IVOIRE	5 920	5 920	5 920	0,00 %	6 343	37 753 735	5 920	-1,33 %	77,69	27-juil.-20	1,31 %	20,33
ORGT	ORAGROUP TOGO	4 125	4 000	4 000	-3,03 %	20	80 000	4 000	-3,61 %	59,52	17-juil.-20	1,49 %	29,41
SAFC	SAFCA CI	620	NC	NC	0,00 %			620	121,43 %	23,04	29-juil.-11		
SGBC	SOCIETE GENERALE COTE D'IVOIRE	11 000	10 505	10 995	-0,05 %	104	1 102 320	10 995	35,82 %	368,30	30-juin-21	3,35 %	7,06
SIBC	SOCIETE IVOIRIENNE DE BANQUE	3 900	3 900	3 900	0,00 %	9 023	35 185 510	3 900	44,44 %	360,00	23-juil.-21	9,23 %	6,44
TOTAL						793 179	109 866 744						13,86
SECTEUR - TRANSPORT		551,72	points	↓	-0,22 %								
SDSC	BOLLORE	2 280	2 275	2 275	-0,22 %	170	386 725	2 275	46,77 %	100,00	11-août-21	4,40 %	9,20
SVOC	MOVIS CI	2 395	SP	SP	0,00 %			2 395	0,00 %	270,00	5-juil.-99		

TOTAL

170

386 725

9,20

MARCHE DES ACTIONS

Symbole	Titre	Cours Précédent	Cours du jour		Variation jour	Séance de cotation		Cours Référence	Variation de l'année précédente	Dernier dividende payé		Rdt. Net	PER
			Ouv.	Clôt.		Volume	Valeur			Montant net	Date		
SECTEUR - AGRICULTURE		239,62	points		↑	0,11 %							
PALC	PALM CI	6 200	6 200	6 195	-0,08 %	144	855 290	6 195	175,33 %	102,51	27-août-21	1,65 %	27,19
SCRC	SUCRIVOIRE	1 045	1 045	1 050	0,48 %	737	768 625	1 050	110,00 %	40,50	20-août-21	3,86 %	11,51
SICC	SICOR CI	5 605	6 025	5 600	-0,09 %	385	2 299 050	5 600	355,28 %	1 919,00	25-sept.-00		3,40
SOGC	SOGB CI	4 835	4 830	4 995	3,31 %	836	4 029 030	4 995	112,55 %	250,00	15-juil.-21	5,01 %	14,10
SPHC	SAPH CI	5 500	5 380	5 380	-2,18 %	540	2 760 200	5 380	284,29 %	132,30	24-août-21	2,46 %	18,42
TOTAL						2 642	10 712 195						14,92
SECTEUR - DISTRIBUTION		380,16	points		↑	3,15 %							
ABJC	SERVAIR ABIDJAN CI	1 905	1 900	1 995	4,72 %	2 236	4 314 135	1 995	60,89 %	164,96	30-sept.-19		
BNBC	BERNABE CI	2 200	2 100	2 100	-4,55 %	2	4 200	2 100	250,00 %	45,00	19-juil.-19		22,08
CFAC	CFAO MOTORS CI	1 030	1 030	1 105	7,28 %	3 640	3 682 960	1 105	206,94 %	22,15	15-juil.-21	2,00 %	53,03
PRSC	TRACTAFRIC MOTORS CI	3 120	3 110	3 115	-0,16 %	71	221 160	3 115	41,91 %	162,90	2-sept.-21	5,23 %	17,12
SHEC	VIVO ENERGY CI	950	950	915	-3,68 %	3 496	3 294 140	915	52,50 %	63,90	26-nov.-20	6,98 %	
TTLC	TOTAL CI	1 910	1 945	1 945	1,83 %	154	291 530	1 945	22,33 %	109,31	27-sept.-21	5,62 %	16,01
TTLS	TOTAL SN	1 750	1 750	1 800	2,86 %	10 059	17 606 200	1 800	0,00 %	223,60	30-juil.-21	12,42 %	9,67
TOTAL						19 658	29 414 325						23,58
AUTRES SECTEURS		826,70	points		↑	0,75 %							
STAC	SETAO CI	665	660	670	0,75 %	325	217 920	670	139,29 %	66,15	16-juil.-21	9,87 %	3,88
TOTAL						325	217 920						3,88
TOTAL - Marché des actions						832 141	300 499 554						

MARCHE DES DROITS

Symbole	Titre	Cours Précédent	Cours du jour		Variation jour	Séance de cotation		Cours Référence	Variation depuis l'origine	Parité	Periode de négociation	
			Ouv.	Clôt.		Volume	Valeur				Début	fin
BOAM.DS1	BOA ML Droit Préférentiel de Souscription 1	140	140	130	-7,14 %	34 997	4 673 035	130		19/103	8-oct.-21	8-nov.-21
TOTAL						34 997	4 673 035					
TOTAL - Marché des droits						34 997	4 673 035					

TROISIEME COMPARTIMENT - BRVM PETITES CAPITALISATIONS

Symbole	Titre	Cours Précédent	Cours du jour		Variation jour	Séance de cotation		Cours Référence	Variation depuis l'origine
			Ouv.	Clôt.		Volume	Valeur		
TOTAL									
TOTAL - 3ème Compartiment - BRVM PC									

Légende:
 (d) Ex-dividende (d) Variation par rapport au cours de référence
 Cours du jour: Ouv.: Ouverture Clôt.: Clôture Moy.: Moyen
 Mentions: NC: Non Coté Ex-c: Ex-coupon Ex-d: Ex-droit SP: Suspendu Val-T: Valeur Théorique
 PER = Cours / BNPA selon les données disponibles Rdt. Net: Rendement net (DNPA / Cours)
 Comp.: 1 - Premier Compartiment 2 - Second Compartiment 3 - Compartiment de croissance
 Ratio de liquidité = Titres échangés / Volume des ordres de vente
 : Progression de l'indice sectoriel : Stabilité de l'indice sectoriel : Recul de l'indice sectoriel

MARCHE DES OBLIGATIONS

Symbole	Titre	Valeur nominale	Cours Précédent	Cours du jour	Cours Référence	Séance de cotation Volume Valeur	Coupon couru	Coupon d'intérêt Période Montant net	Eché.	Type Amort
OBLIGATIONS D'ETAT										
EOM.01	ETAT DU MALI 6.20% 2016-2023	3 332	3 332	NC	3 332.33		82,07	A 206,58	23-mai-22	ACD
EOM.02	Etat du Mali 6.50% 2017-2024	6 000	6 000	NC	6 000		190,19	A 390,00	20-avr.-22	AC
EOM.03	ETAT DU MALI 6,50 % 2018-2025	8 000	8 000	NC	8 000		17,81	A 650,00	5-oct.-22	AC
EOM.04	ETAT DU MALI 6,50% 2019-2027	10 000	10 000	NC	10 000		169,18	A 650,00	12-juil.-22	AC
EOM.05	ETAT DU MALI 6,50% 2020-2028	10 000	10 000	NC	10 000		359,73	A 650,00	27-mars-22	ACD
EOM.06	ETAT DU MALI 6,50% 2020-2027	10 000	10 500	NC	10 500		568,08	A 650,00	30-nov.-21	AC
EOM.07	ETAT DU MALI 6.50% 2021-2031	10 000	10 500	NC	10 500		324,11	A 650,00	16-avr.-22	AC
EOS.05	ETAT SENEGAL 6.50% 2013-2023	10 000	10 000	NC	10 000		137,77	S 325,00	29-janv.-22	ACD
EOS.06	ETAT SENEGAL 6.50% 2014-2021	1 000	1 000	NC	1 000		24,90	S 32,50	27-nov.-21	ACD
EOS.07	ETAT SENEGAL 6.30% 2015-2025	10 000	10 500	NC	10 500		246,82	S 317,59	25-nov.-21	ACD
TPBF.010	TPBF 6,50% 2020 - 2028	10 000	10 470	NC	10 470		44,89	S 325,00	20-mars-22	ACD
TPBF.011	TPBF 6,50 % 2020-2028	10 000	10 000	NC	10 000		173,10	S 325,00	9-janv.-22	ACD
TPBF.012	TPBF 6.50% 2021-2031	10 000	10 500	NC	10 500		35,91	S 325,00	25-mars-22	ACD
TPBF.013	TPBF 6,50 % 2021 - 2031	10 000	10 200	NC	10 200		178,40	S 325,00	6-janv.-22	ACD
TPBF.04	TPBF 6.50% 2017-2027	10 000	10 000	NC	10 000		135,34	S 327,67	31-janv.-22	ACD
TPBF.05	TPBF 6,50% 2017-2024	10 000	10 500	NC	10 500		191,80	S 325,00	29-déc.-21	ACD
TPBF.06	TPBF 6.50% 2018-2025	10 000	10 500	NC	10 500		235,07	S 325,89	5-déc.-21	ACD
TPBF.07	TPBF 6,50% 2018- 2025	10 000	10 000	NC	10 000		270,24	S 325,00	15-nov.-21	AC
TPBF.08	TPBF 6,50% 2019-2027	10 000	10 000	NC	10 000		288,49	S 327,67	6-nov.-21	ACD
TPBF.09	TPBF 6,50% 2019 - 2027	10 000	10 500	NC	10 500		12,50	S 325,00	8-avr.-22	ACD
TPBJ.01	TPBJ 6.50% 2017-2027	10 000	10 500	NC	10 500		340,14	A 650,00	7-avr.-22	ACD
TPBJ.02	TPBJ 6.50% 2018-2025	10 000	10 500	NC	10 500		245,52	S 325,00	29-nov.-21	ACD
TPBJ.03	TPBJ 6,50% 2020-2028	10 000	10 001	NC	10 001		90,82	A 650,00	25-août-22	AC
TPCI.016	TPCI 6.55% 2014-2022	10 000	10 000	NC	10 000		265,59	A 655,00	20-mai-22	ACD
TPCI.017	TPCI 3% 2014-2024	10 000	10 000	NC	10 000		96,72	S 150,00	19-déc.-21	ACD
TPCI.018	TPCI 5.85% 2014-2021	10 000	10 000	NC	10 000		188,61	S 292,50	19-déc.-21	ACD
TPCI.019	TPCI 5.99% 2015-2025	10 000	10 050	NC	10 050		252,73	A 599,00	14-mai-22	ACD
TPCI.020	TPCI 5.85% 2015-2022	10 000	10 120	NC	10 120		16,07	S 292,50	5-avr.-22	ACD
TPCI.021	TPCI 6% 2016-2028	10 000	10 000	NC	10 000		312,33	A 600,00	8-avr.-22	ACD
TPCI.022	TPCI 5.90% 2016 - 2026	10 000	10 000	NC	10 000		197,21	A 590,00	15-juin-22	ACD
TPCI.023	TPCI 5.90% 2016-2026	10 000	10 075	NC	10 075		536,66	A 590,00	17-nov.-21	ACD
TPCI.024	TPCI 6.25% 2017-2029	10 000	10 300	NC	10 300		25,76	S 312,50	31-mars-22	ACD
TPCI.025	TPCI 5,95% 2017-2024 A	10 000	10 000	NC	10 000		282,87	S 297,50	24-oct.-21	ACD
TPCI.026	TPCI 5,95% 2017-2024 B	10 000	10 050	NC	10 050		255,46	S 297,50	10-nov.-21	ACD
TPCI.027	TPCI 6% 2017-2025	10 000	10 000	NC	10 000		177,05	S 300,00	29-déc.-21	ACD
TPCI.028	TPCI 6% 2018 - 2026	10 000	10 500	NC	10 500		121,64	A 600,00	2-août-22	ACD
TPCI.029	TPCI 6% 2018-2026	10 000	10 300	NC	10 300		593,42	A 600,00	19-oct.-21	ACD
TPCI.030	TPCI 5,95% 2018-2025	9 000	9 270	NC	9 270		181,92	S 268,48	13-déc.-21	ACD
TPCI.031	TPCI 5,75% 2019 - 2026	10 000	10 000	NC	10 000		184,32	A 575,00	20-juin-22	ACD
TPCI.032	TPCI 2,23% 2019-2026	10 000		NC			214,45	A 669,00	20-juin-22	ACD
TPCI.033	TPCI 5.75% 2019-2026	10 000	10 500	NC	10 500		329,25	A 575,00	20-mars-22	ACD
TPCI.034	TPCI 6% 2019-2029	10 000	9 999	NC	9 999		343,56	A 600,00	20-mars-22	ACD
TPCI.035	TPCI 5,75% 2019 -2026	10 000	10 000	NC	10 000		151,23	A 575,00	11-juil.-22	ACD
TPCI.036	TPCI 5,75% 2019- 2026	10 000	10 000	NC	10 000		86,64	A 575,00	21-août-22	ACD
TPCI.037	TPCI 5,80% 2019-2026	10 000	10 000	NC	10 000		500,55	A 580,00	4-déc.-21	ACD
TPCI.038	TPCI 5,75% 2019-2026	10 000	10 000	NC	10 000		496,23	A 575,00	4-déc.-21	ACD
TPCI.039	TPCI 5,75% 2019 - 2026 (*)	10 000	10 500	NC	10 500		571,85	A 575,00	17-oct.-21	ACD
TPCI.040	TPCI 5,75% 2019-2026	10 000	10 000	NC	10 000		437,95	A 575,00	10-janv.-22	ACD
TPCI.041	TPCI 5,80% 2020-2027	10 000	10 700	NC	10 700		363,89	A 580,00	28-févr.-22	ACD
TPCI.042	TPCI 5,90% 2020-2030	10 000	10 500	NC	10 500		370,16	A 590,00	28-févr.-22	ACD
TPCI.043	TPCI 5,90% 2020 - 2030	10 000	10 500	NC	10 500		282,88	A 590,00	23-avr.-22	ACD
TPCI.044	TPCI 5,80% 2020 - 2027	10 000	10 000	NC	10 000		278,08	A 580,00	23-avr.-22	ACD
TPCI.045	TPCI 5,80% 2020 -2027	10 000	10 000	NC	10 000		192,27	A 580,00	16-juin-22	ACD
TPCI.046	TPCI 5,90% 2020 - 2030	10 000	10 300	NC	10 300		195,59	A 590,00	16-juin-22	ACD
TPCI.047	TPCI 5,80% 2020 - 2027	10 000	10 000	NC	10 000		192,27	A 580,00	16-juin-22	ACD
TPCI.048	TPCI 5,80% 2020- 2027	10 000	10 090	NC	10 090		123,95	A 580,00	29-juil.-22	ACD
TPCI.049	TPCI 5,90% 2020- 2030	10 000	10 085	NC	10 085		126,08	A 590,00	29-juil.-22	ACD
TPCI.050	TPCI 5,90% 2020-2030	10 000	10 000	NC	10 000		77,59	A 590,00	28-août-22	ACD
TPCI.051	TPCI 5,80% 2020-2027	10 000	10 000	NC	10 000		20,66	A 580,00	2-oct.-22	ACD
TPCI.052	TPCI 5,90 % 2020-2030	10 000	10 300	NC	10 300		21,01	A 590,00	2-oct.-22	ACD

vendredi 15 octobre 2021

TPCI.053	TPCI 5,80% 2020-2027	10 000	10 600	NC	10 600			559,34	A	580,00	28-oct.-21	ACD
TPCI.054	TPCI 5,90% 2020-2030	10 000	10 300	9 950	9 950	10	99 500	568,99	A	590,00	28-oct.-21	ACD
TPCI.055	TPCI 5,80% 2020-2027	10 000	10 500	NC	10 500			468,77	A	580,00	24-déc.-21	ACD
TPCI.056	TPCI 5,90% 2020-2030	10 000	10 300	NC	10 300			476,85	A	590,00	24-déc.-21	ACD
TPCI.057	TPCI 5,80% 2020-2027	10 000	10 000	NC	10 000			522,79	A	580,00	20-nov.-21	ACD
TPCI.058	TPCI 5,80% 2021-2028	10 000	10 075	NC	10 075			349,59	A	580,00	9-mars-22	ACD
TPCI.059	TPCI 5,90% 2021-2031	10 000	10 500	NC	10 500			355,62	A	590,00	9-mars-22	ACD
TPCI.060	TPCI 5,80% 2021-2028	10 000	10 000	NC	10 000			246,30	A	580,00	13-mai-22	ACD
TPCI.061	TPCI 5,90% 2021-2031	10 000	10 000	NC	10 000			250,55	A	590,00	13-mai-22	ACD
TPCI.062	TPCI 5,80 % 2021 -2028	10 000	10 300	NC	10 300			170,03	A	580,00	30-juin-22	ACD
TPCI.063	TPCI 5,90% 2021 -2031	10 000	10 000	NC	10 000			89,28	A	590,00	30-juin-22	ACD
TPCI.064	TPCI 5,80 % 2021 - 2028	10 000		10 000	10 000	50	500 000	95,34	A	580,00	16-août-22	ACD
TPNE.01	TRESOR PUBLIC DU NIGER 6,50% 2019-2026	10 000	10 500	NC	10 500			357,95	A	650,00	28-mars-22	ACD
TPNE.02	TRESOR PUBLIC DU NIGER 6,50% 2019 - 2026	10 000	10 500	10 500	10 500	1 338	13 382 500	133,56	A	650,00	1-août-22	ACD
TPNE.03	TRESOR PUBLIC DU NIGER 6,5% 2020-2027	10 000	10 500	NC	10 500			135,34	A	650,00	31-juil.-22	ACD
TOTAL						1 398	13 982 000					

OBLIGATIONS REGIONALES

BIDC.04	BIDC-EBID 6.10% 2017-2027	7 500	7 500	NC	7 500			151,66	A	457,50	16-juin-22	ACD
BIDC.05	BIDC-EBID 6,40% 2019-2026	10 000	10 500	NC	10 500			165,22	S	320,00	12-janv.-22	ACD
BIDC.06	BIDC-EBID 6,50 % 2021-2028	10 000	10 500	NC	10 500			267,12	S	327,67	18-nov.-21	ACD
BOAD.012	BOAD 5.95% 2014-2021	10 000	10 000	NC	10 000			477,63	A	595,00	26-déc.-21	ACD
CRRH.01	CRRH-UEMOA 6.10% 2012-2022	10 000	9 925	NC	9 925			104,43	S	305,00	13-févr.-22	AC
CRRH.02	CRRH-UEMOA 6.10% 2012-2024	10 000	10 000	NC	10 000			75,21	S	305,00	17-juil.-22	AC
CRRH.03	CRRH-UEMOA 6% 2013-2023	10 000	10 000	NC	10 000			281,97	S	300,00	26-oct.-21	AC
CRRH.04	CRRH-UEMOA 6% 2014-2024	10 000	9 975	NC	9 975			175,41	S	300,00	30-déc.-21	AC
CRRH.05	CRRH-UEMOA 5.85% 2015-2025	10 000	10 100	NC	10 100			162,39	S	290,10	4-janv.-22	AC
CRRH.06	CRRH-UEMOA 5.85% 2016-2026	10 000	10 230	NC	10 230			165,33	S	292,50	3-janv.-22	ACD
CRRH.07	CRRH-UEMOA 5.95% 2017-2029	7 083	7 083	NC	7 083			183,11	S	223,13	17-nov.-21	AC
CRRH.08	CRRH-UEMOA 5.95% 2018-2030	7 917	7 898	NC	7 897,67			149,29	S	235,52	21-déc.-21	AC
CRRH.09	CRRH-UEMOA 6.05% 2018-2033	8 333	8 333	NC	8 333			159,79	S	252,08	21-déc.-21	AC
TOTAL						0	0					

OBLIGATIONS PRIVEES

BHSN.01	DIASPORA BONDS BHS 6,25% 2019-	10 000	10 500	NC	10 500			163,39	S	309,93	10-janv.-22	ACD
FNSBC.01	FCTC NSIA BANQUE 7 % 2020-2025	7 778	7 778	NC	7 777,78			45,55	T	142,92	16-déc.-21	ACD
PADS.03	PAD 6,60% 2020-2027	10 000	10 000	NC	10 000			322,79	S	330,00	19-oct.-21	ACD
SNLC.01	SENELEC 6,50% 2018-2025	7 000	7 350	NC	7 350			22,62	S	227,50	27-mars-22	AC
SNTS.02	SONATEL 6,50% 2020-2027	10 000	10 000	NC	10 000			152,38	S	308,11	16-janv.-22	ACD
TOTAL						0	0					

SUKUK ET TITRES ASSIMILES

SUKCI.S2	SUKUK CI 5.75% 2016-2023	10 000	10 400	NC	10 400			60,69	S	289,10	7-mars-22	ACD
SUKSN.S2	SUKUK SN 6% 2016-2026	10 000	10 400	NC	10 400			135,00	S	306,67	26-janv.-22	ACD
SUKTG.S1	SUKUK TG 6.5% 2016-2026	10 000	10 400	NC	10 400			121,20	S	377,99	17-févr.-22	ACD
TOTAL						0	0					

TOTAL - Marché des obligations

1 398 13 982 000

Légende :
 (#) (*) Ex-Coupon couru (##)Cours de référence amorti / Coupon couru Ex-c (#)Ex-marge de profits
 Cours du jour: Ouv.: Ouverture Clôt.: Clôture Moy.: Moyen
 Type Amort: Type d'Amortissement IF: In Fine AC: Amortissement Constant AD: Amortissement Dégressif ACD: Amortissement Constant Différé
 Période: Périodicité de paiement des coupons A: Annuelle S: Semestrielle T: Trimestrielle
 Eché.: Échéance de paiement des intérêts
 Mentions: NC: Non Coté Ex-c: Ex-coupon ou Ex-droit SP: Suspendu

INFORMATIONS

OPERATIONS EN COURS

Emetteur	Opération
----------	-----------

AVIS

Entité	N°	Nature	Objet
BRVM	197-2021	Paiement Intérêts et remboursement	Paiement des intérêts semestriels et remboursement partiel du capital - TPBF 6,50% 2019-2027
BRVM	198-2021	Transactions Sur Dossier	Transactions Sur Dossier
BRVM	199-2021	Première cotation	Résultat de première cotation - TPCI 5,80 % 2021-2028 (TPCI.O64)

COMMUNIQUES

Emetteur	N°	Nature	Objet
FILTISAC CI	20211015	Rapport d'activités du 1er semestre	Rapport d'activité du 1er semestre 2021 - FILTISAC CI

QUANTITES RESIDUELLES

MARCHE DES ACTIONS

Symbole	Titre	Quantité résiduelle à l'achat	Cours Achat / Vente			Quantité résiduelle à la vente	Cours de Référence
ABJC	SERVAIR ABIDJAN CI	71	1,915	/	1,995	597	1 995
BICC	BICI CI	170	6,100	/	6,385	222	6 400
BNBC	BERNABE CI	35	2,100	/	2,150	20	2 100
BOAB	BANK OF AFRICA BN	358	5,215	/	5,300	55	5 300
BOABF	BANK OF AFRICA BF	5	5,300	/	5,495	91	5 500
BOAC	BANK OF AFRICA CI	5	4,650	/	4,850	56	4 850
BOAM	BANK OF AFRICA ML			/	Marché	7 518	1 665
BOAN	BANK OF AFRICA NG	957	5,025	/	5,100	963	5 100
BOAS	BANK OF AFRICA SENEGAL	55	2,400	/	2,440	10	2 400
CABC	SICABLE CI	230	1,150	/	1,195	713	1 200
CBIBF	CORIS BANK INTERNATIONAL	28	9,100	/	9,300	357	9 300
CFAC	CFAO MOTORS CI	145	1,105	/			1 105
CIEC	CIE CI	633	1,950	/	1,980	576	1 965
ECOC	ECOBANK COTE D'IVOIRE	256	4,300	/	4,385	620	4 385
ETIT	ECOBANK TRANS. INCORP. TG			/	Marché	16 770 163	13
FTSC	FILTISAC CI	241	1,840	/	1,845	164	1 845
NEIC	NEI-CEDA CI	1 601	505	/	510	871	510
NSBC	NSIA BANQUE COTE D'IVOIRE	7	5,920	/	6,195	1	5 920
NTLC	NESTLE CI	33	3,935	/	4,000	200	4 000
ONTBF	ONATEL BF	2 023	3,955	/	3,975	4 648	3 975
ORGT	ORAGROUP TOGO	10	3,920	/	4,000	1 010	4 000
PALC	PALM CI	3	5,865	/	6,195	435	6 195
PRSC	TRACTAFRIC MOTORS CI	9	2,900	/	3,115	30	3 115
SAFC	SAFCA CI	100	605	/	620	130	620
SCRC	SUCRIVOIRE	226	1,030	/	1,050	380	1 050
SDCC	SODE CI	231	4,450	/	4,495	241	4 495
SDSC	BOLLORE	15	2,250	/	2,275	1 009	2 275
SEMC	CROWN SIEM CI	2 865	750	/	760	9	765
SGBC	SOCIETE GENERALE COTE D'IVOIRE	801	10,505	/	10,995	246	10 995
SHEC	VIVO ENERGY CI	2	915	/	940	307	915
SIBC	SOCIETE IVOIRIENNE DE BANQUE	190	3,880	/	3,900	22 349	3 900
SICC	SICOR CI	390	5,600	/	6,025	99	5 600
SIVC	AIR LIQUIDE CI	21	610	/	635	947	635
SLBC	SOLIBRA CI	15	101,005	/	108,000	1	100 005
SMBC	SMB CI	2	7,050	/	7,150	779	7 150
SNTS	SONATEL SN	5 608	14,000	/	14,100	506	14 000
SOGC	SOGB CI	236	4,800	/	4,980	500	4 995
SPHC	SAPH CI	195	5,090	/	5,380	190	5 380
STAC	SETAO CI	30	665	/	680	855	670
STBC	SITAB CI	230	4,105	/	4,300	50	4 100
SVOC	MOVIS CI			/			2 395
TTLC	TOTAL CI	6 797	1,875	/	1,945	151	1 945
TTLS	TOTAL SN	146	1,800	/	1,840	200	1 800
TTRC	TRITURAF CI-Ste en Liquidation			/			490
UNLC	UNILEVER CI	35	4,550	/	4,850	2	4 550
UNXC	UNIWAX CI	60	1,950	/	1,995	50	1 980

QUANTITES RESIDUELLES

MARCHE DES DROITS

Symbole	Titre	Quantité résiduelle à l'achat	Cours Achat / Vente	Quantité résiduelle à la vente	Cours de Référence
BOAM.DS1	BOA ML Droit Préférentiel de Souscription 1		/ Marché	27 888	130

TROISIEME COMPARTIMENT - BRVM PETITES CAPITALISATIONS

Symbole	Titre	Quantité résiduelle à l'achat	Cours Achat / Vente	Quantité résiduelle à la vente	Cours de Référence
---------	-------	-------------------------------	---------------------	--------------------------------	--------------------

QUANTITES RESIDUELLES

MARCHE DES OBLIGATIONS

Symbole	Titre	Quantité résiduelle à l'achat	Cours Achat / Vente	Quantité résiduelle à la vente	Cours de Référence
BHSN.O1	DIASPORA BONDS BHS 6,25% 2019-		/ 10,500	150	10 500
FNSBC.O1	FCTC NSIA BANQUE 7 % 2020-2025	3	7,700 /		7 778
PADS.O3	PAD 6,60% 2020-2027		/		10 000
SNLC.O1	SENELEC 6,50% 2018-2025		/ 7,000	13	7 350
SNTS.O2	SONATEL 6,50% 2020-2027		/		10 000
EOM.O1	ETAT DU MALI 6.20% 2016-2023		/ 3,332	44	3 332
EOM.O2	Etat du Mali 6.50% 2017-2024		/ 6,000	510	6 000
EOM.O3	ETAT DU MALI 6,50 % 2018-2025		/ 8,000	73	8 000
EOM.O4	ETAT DU MALI 6,50% 2019-2027		/		10 000
EOM.O5	ETAT DU MALI 6,50% 2020-2028		/		10 000
EOM.O6	ETAT DU MALI 6,50% 2020-2027		/ 10,500	1 935	10 500
TPNE.O1	TRESOR PUBLIC DU NIGER 6,50% 2019-2026	60	10,000 / 10,500	2 285	10 500
TPNE.O2	TRESOR PUBLIC DU NIGER 6,50% 2019 - 2026		/ 10,500	1 966	10 500
TPNE.O3	TRESOR PUBLIC DU NIGER 6,5% 2020-2027		/		10 500
TPCI.O59	TPCI 5,90% 2021-2031		/		10 500
TPCI.O60	TPCI 5,80% 2021-2028		/		10 000
TPCI.O61	TPCI 5,90% 2021-2031		/		10 000
TPCI.O62	TPCI 5,80 % 2021 -2028		/ 10,300	2 400	10 300
TPCI.O63	TPCI 5,90% 2021 -2031		/		10 000
TPCI.O64	TPCI 5,80 % 2021 - 2028		/		10 000
TPCI.O53	TPCI 5,80% 2020-2027		/		10 600
TPCI.O54	TPCI 5,90% 2020-2030		/ 9,950	90	9 950
TPCI.O55	TPCI 5,80% 2020-2027		/ 10,500	980	10 500
TPCI.O56	TPCI 5,90% 2020-2030		/		10 300
TPCI.O57	TPCI 5,80% 2020-2027		/		10 000
TPCI.O58	TPCI 5,80% 2021-2028		/		10 075
TPCI.O47	TPCI 5,80% 2020 - 2027		/		10 000
TPCI.O48	TPCI 5,80% 2020- 2027	21 000	10,100 /		10 090
TPCI.O49	TPCI 5,90% 2020- 2030		/		10 085
TPCI.O50	TPCI 5,90% 2020-2030		/		10 000
TPCI.O51	TPCI 5,80% 2020-2027		/		10 000
TPCI.O52	TPCI 5,90 % 2020-2030		/		10 300
TPCI.O41	TPCI 5,80% 2020-2027		/ 10,700	1 956	10 700
TPCI.O42	TPCI 5,90% 2020-2030		/ 10,500	150	10 500
TPCI.O43	TPCI 5,90% 2020 - 2030		/ 10,000	2 336	10 500
TPCI.O44	TPCI 5,80% 2020 - 2027		/		10 000
TPCI.O45	TPCI 5,80% 2020 -2027		/		10 000
TPCI.O46	TPCI 5,90% 2020 - 2030		/		10 300
TPCI.O35	TPCI 5,75% 2019 -2026		/		10 000
TPCI.O36	TPCI 5,75% 2019- 2026		/		10 000
TPCI.O37	TPCI 5,80% 2019-2026		/		10 000
TPCI.O38	TPCI 5,75% 2019-2026		/		10 000
TPCI.O39	TPCI 5,75% 2019 - 2026		/ 10,500	2 400	10 500
TPCI.O40	TPCI 5,75% 2019-2026		/		10 000
TPCI.O29	TPCI 6% 2018-2026	100	10,000 /		10 300
TPCI.O30	TPCI 5,95% 2018-2025	20	8,730 /		9 270
TPCI.O31	TPCI 5,75% 2019 - 2026		/		10 000
TPCI.O32	TPCI 2,23% 2019-2026		/		10 000
TPCI.O33	TPCI 5.75% 2019-2026		/ 10,500	1 980	10 500

vendredi 15 octobre 2021

TPCI.O34	TPCI 6% 2019-2029			/	10,000	108	9 999
TPCI.O23	TPCI 5.90% 2016-2026			/			10 075
TPCI.O24	TPCI 6.25% 2017-2029			/			10 300
TPCI.O25	TPCI 5,95% 2017-2024 A			/			10 000
TPCI.O26	TPCI 5,95% 2017-2024 B			/			10 050
TPCI.O27	TPCI 6% 2017-2025			/			10 000
TPCI.O28	TPCI 6% 2018 - 2026	25	9,800	/			10 500
TPCI.O17	TPCI 3% 2014-2024			/			10 000
TPCI.O18	TPCI 5.85% 2014-2021			/			10 000
TPCI.O19	TPCI 5.99% 2015-2025			/	10,050	5	10 050
TPCI.O20	TPCI 5.85% 2015-2022			/			10 120
TPCI.O21	TPCI 6% 2016-2028			/			10 000
TPCI.O22	TPCI 5.90% 2016 - 2026			/			10 000
TPBF.O8	TPBF 6,50% 2019-2027			/			10 000
TPBF.O9	TPBF 6,50% 2019 - 2027			/			10 500
TPBJ.O1	TPBJ 6.50% 2017-2027			/			10 500
TPBJ.O2	TPBJ 6.50% 2018-2025			/			10 500
TPBJ.O3	TPBJ 6,50% 2020-2028			/			10 001
TPCI.O16	TPCI 6.55% 2014-2022			/			10 000
TPBF.O12	TPBF 6.50% 2021-2031			/	10,500	1 979	10 500
TPBF.O13	TPBF 6,50 % 2021 - 2031			/			10 200
TPBF.O4	TPBF 6.50% 2017-2027			/			10 000
TPBF.O5	TPBF 6,50% 2017-2024			/			10 500
TPBF.O6	TPBF 6.50% 2018-2025			/	10,400	80	10 500
TPBF.O7	TPBF 6,50% 2018- 2025			/			10 000
EOM.O7	ETAT DU MALI 6.50% 2021-2031			/	10,000	2	10 500
EOS.O5	ETAT SENEGAL 6.50% 2013-2023			/			10 000
EOS.O6	ETAT SENEGAL 6.50% 2014-2021			/			1 000
EOS.O7	ETAT SENEGAL 6.30% 2015-2025	24	10,000	/	10,500	37	10 500
TPBF.O10	TPBF 6,50% 2020 - 2028			/			10 470
TPBF.O11	TPBF 6,50 % 2020-2028			/			10 000
BIDC.O4	BIDC-EBID 6.10% 2017-2027			/			7 500
BIDC.O5	BIDC-EBID 6,40% 2019-2026			/	10,000	35	10 500
BIDC.O6	BIDC-EBID 6,50 % 2021-2028	11	9,750	/	10,400	11	10 500
BOAD.O12	BOAD 5.95% 2014-2021			/			10 000
CRRH.O1	CRRH-UEMOA 6.10% 2012-2022			/			9 925
CRRH.O2	CRRH-UEMOA 6.10% 2012-2024			/			10 000
CRRH.O9	CRRH-UEMOA 6.05% 2018-2033			/			8 333
CRRH.O3	CRRH-UEMOA 6% 2013-2023			/			10 000
CRRH.O4	CRRH-UEMOA 6% 2014-2024			/			9 975
CRRH.O5	CRRH-UEMOA 5.85% 2015-2025			/			10 100
CRRH.O6	CRRH-UEMOA 5.85% 2016-2026			/			10 230
CRRH.O7	CRRH-UEMOA 5.95% 2017-2029			/			7 083
CRRH.O8	CRRH-UEMOA 5.95% 2018-2030			/			7 898

SUKUK ET TITRES ASSIMILES

Symbole	Titre	Quantité résiduelle à l'achat	Cours Achat / Vente	Quantité résiduelle à la vente	Cours de Référence
SUKCI.S2	SUKUK CI 5.75% 2016-2023		/		10 400
SUKSN.S2	SUKUK SN 6% 2016-2026		/		10 400
SUKTG.S1	SUKUK TG 6.5% 2016-2026		/		10 400

CALENDRIER DES ASSEMBLEES GENERALES

ANNEE : 2021

Société	Nature	Date	Heure	Lieu
CROWN SIEM CI	Mixte	21/10/2021	09:00:00	Maison de l'Entreprise, au Plateau, à l'Angle du Boulevard de la République et de l'Avenue Lamblin
NSBC	Ordinaire	06/08/2021	10:00:00	Maison du Patronat Ivoirien (CGECI) sise à Abidjan Plateau, Avenue Lamblin
TOTAL SENEGAL S.A.	Mixte	30/06/2021	17:00:00	Lamantin Beach Hôtel et par VISIOCONFERENCE
BERNABE CI	Ordinaire	28/06/2021	10:00:00	Salle de conférence du Radisson Blu Hôtel situé près de l'Aéroport d'Abidjan
UNIWAX CI	Ordinaire	25/06/2021	09:00:00	Espace Latrille Events, sis à Abidjan Commune de Cocody, aux Deux-Plateaux (Carrefour Duncan)
TRACTAFRIC CI	Ordinaire	24/06/2021	10:00:00	Hôtel AZALAI sis Marcory, Bd VGE, en face de Cap Sud, à côté de la banque BGFI
FILTISAC CI	Ordinaire	24/06/2021	11:00:00	Espace Latrille Events, sis à Abidjan Commune de Cocody, aux Deux-Plateaux Boulevard Latrille
BOLLORE TRANSPORT & LOGISTICS	Ordinaire	24/06/2021	10:00:00	Salle Lough François du palais de la culture sis à Treichville
SAFCA CI	Ordinaire	23/06/2021	10:00:00	Siège de la société, sis à Abidjan, 1, Rue des Carrossiers, Zone 3 C (Face SOCOCE Treichville)
SODECI	Ordinaire	22/06/2021	08:30:00	Visioconférence
TOTAL	Mixte	21/06/2021	10:00:00	Espace Latrille Events, sis à Abidjan Commune de Cocody, aux Deux-Plateaux Boulevard Latrille
CIE CI	Ordinaire	21/06/2021	08:30:00	Visioconférence
PALM CI	Ordinaire	18/06/2021	09:30:00	Visioconférence
ORAGROUP	Mixte	18/06/2021	10:00:00	Hôtel 2 Février, Lomé TOGO
SUCRIVOIRE	Ordinaire	17/06/2021	09:30:00	Visioconférence
BICI CI	Ordinaire	17/06/2021	10:00:00	Auditorium de la Maison des Entreprises (CGECI) sise au Plateau
SOGB	Ordinaire	17/06/2021	11:00:00	Immeuble CRRAE - UEMOA sis à Abidjan Plateau
NEI-CEDA CI	Ordinaire	16/06/2021	10:00:00	Hôtel TIAMA, Abidjan-Plateau
CFAO MOTORS CI	Ordinaire	15/06/2021	09:00:00	Siège social sis à Abidjan Treichville, 117, Boulevard de Marseille
SETAO CI	Ordinaire	15/06/2021	10:00:00	Hôtel TIAMA (salon EBENE), Abidjan-Plateau
SAPH CI	Ordinaire	14/06/2021	09:30:00	Visioconférence
NESTLE CI	Ordinaire	04/06/2021	10:00:00	Visioconférence
AIR LIQUIDE CI	Ordinaire	04/06/2021	09:00:00	Salle de conférence de la CRRAE-UMOA, à Abidjan
SITAB	Ordinaire	03/06/2021	10:00:00	SALLE JEWELS de la CGECI (Plateau)
SMB	Ordinaire	01/06/2021	09:30:00	Angle du Boulevard de la République et de l'Avenue Lamblin
ECOBANK TG	Mixte	27/05/2021	10:30:00	Visioconférence
SOLIBRA	Mixte	21/05/2021	09:00:00	Espace CRISTAL 8, rue du Chevalier de Clieu Zone 4 C « Salle PLATINIUM » ABIDJAN
SGB CI	Mixte	19/05/2021	09:00:00	Espace Latrille Events, sis à Abidjan Commune de Cocody, aux Deux-Plateaux Boulevard Latrille
SIB	Ordinaire	17/05/2021	09:00:00	Maison de l'Entreprise (siège du Patronat Ivoirien), Abidjan-Plateau à l'Angle du Boulevard de la République
SONATEL	Ordinaire	28/04/2021	10:00:00	Visioconférence
ONATEL BF	Ordinaire	27/04/2021	14:00:00	Hôtel SOPATEL SILMANDE, OUAGADOUGOU-BURKINA FASO
UNILEVER CI	Mixte	19/04/2021	08:00:00	Visioconférence
BANK OF AFRICA ML	Mixte	16/04/2021	09:30:00	Siège de la banque
BANK OF AFRICA SN	Ordinaire	16/04/2021	09:30:00	Immeuble Elan II au 2ème Etage, Almadies, Zone 12, Route de Ngor à Dakar
BANK OF AFRICA CI	Ordinaire	15/04/2021	10:00:00	Salle Jewels du Patronat Ivoirien (CGECI) sis à Abidjan Plateau, immeuble MDE
ECOBANK CI	Mixte	08/04/2021	10:00:00	Hôtel Radisson Blu, sis à Abidjan Port Bouët, route de l'aéroport international Felix Houphouët Boigny
BANK OF AFRICA BN	Ordinaire	08/04/2021	10:00:00	Hôtel GOLDEN TULIP à Cotonou
CORIS BANK INTERNATIONAL	Mixte	08/04/2021	09:00:00	Hôtel SOPATEL Silmandé SA, à Ouagadougou
BANK OF AFRICA NG	Ordinaire	07/04/2021	10:00:00	Centre de Formation de la BOA NIGER (BOA-Siège)
BANK OF AFRICA BF	Mixte	01/04/2021	10:00:00	Salle WANGO de LAICO HOTEL OUAGA 2000
SICABLE	Ordinaire	30/03/2021	10:00:00	L'hôtel TIAMA, à ABIDJAN

vendredi 15 octobre 2021

BANK OF AFRICA SN	Ordinaire	26/03/2021	09:30:00	Immeuble Elan II au 2ème Etage, Almadies, Zone 12, Route de Ngor à Dakar
-------------------	-----------	------------	----------	---

L'actualité de la BRVM sur nos plateformes digitales

Infos BRVM

Pour recevoir les informations boursières par SMS, souscrivez :



Côte d'Ivoire : *430#
Bénin : *430*15#



Côte d'Ivoire : #139#
Burkina Faso : *310#



Côte d'Ivoire : *431#
Niger : *512*9#
Togo : *310#

Site web

www.brvm.org



Application Mobile

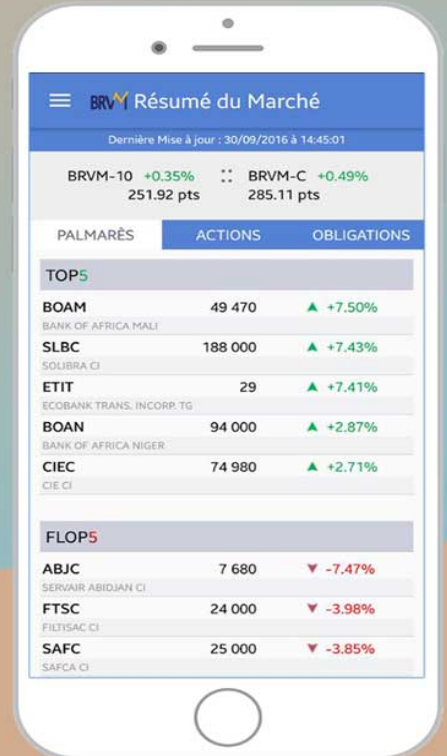

Disponible sur Google play

Disponible sur App Store

Nous suivre sur :



COMPARATIF D'ACTIVITÉ AU 30 JUIN 2021

COMPTES SOCIAUX

	30 Juin 2021 (MFCFA)	30 Juin 2020 (MFCFA)	Variation 30-06-2021 vs 30-06-2020		Exercice 2020 (MFCFA)
			En %	En valeur	
Chiffre d'affaires net HT	18 227	17 077	7 %	1 150	39 020
Résultat d'exploitation	-79	- 677	88 %	598	30
Résultat financier	53	1 501	- 97 %	-1 449	1 056
Résultat des activités ordinaires	-26	824	-103 %	-850	1 087
Résultat HAO	-92	0		-92	3 509
Impôt sur le Résultat	-17	-81	79%	64	-1 045
Résultat Net	-136	744	-118%	-880	3 551

RAPPORT D'ACTIVITÉ SEMESTRIEL

À la fin du premier semestre 2021, le chiffre d'affaires s'élève à 18 227 millions de FCFA, en hausse de 7% par rapport à l'année précédente.

Malgré la mise en œuvre des politiques sanitaires dans le monde, la pandémie de Covid-19 continue d'avoir un impact négatif sur l'activité au premier semestre 2021, entraînant ainsi une flambée des prix de matières premières couplée à un renchérissement du fret maritime.

Le résultat d'exploitation s'améliore de 598 millions FCFA, principalement sous l'effet de la hausse du chiffre d'affaires.

Le résultat financier s'établit à 53 millions FCFA contre 1 501 millions FCFA au premier semestre 2020, en raison de la baisse des revenus financiers provenant des filiales.

Le résultat net dégage ainsi un solde déficitaire de -136 millions FCFA contre 744 millions FCFA au premier semestre 2020.

PERSPECTIVES

La campagne cacaoyère s'annonce satisfaisante, au regard des volumes de fèves annoncés, ce qui laisse envisager une fin d'année favorable aux ventes de sacs jute malgré des tensions sur les approvisionnements (coût des matières premières et du transport maritime).

COMPTES CONSOLIDÉS

	30 Juin 2021 (MFCFA)	30 Juin 2020 (MFCFA)	Variation 30-06-2021 vs 30-06-2020		Exercice 2020 (MFCFA)
			En %	En valeur	
Chiffre d'affaires net HT	104 862	88 045	19%	16 817	172 083
Résultat courant	4 593	-2 717	269%	7 310	- 301
R. Net part des minoritaires	2 651	-1 119	337%	3 770	- 1 243
R. Net part groupe	1 784	-1 646	208%	3 430	2 292

Au premier semestre 2021, le chiffre d'affaires consolidé affiche une hausse de 19% par rapport au 1^{er} semestre 2020 qui s'explique par la bonne tenue de l'activité cotonnière.

Le résultat courant, positif de 4 593 millions FCFA, est dû essentiellement à la hausse du chiffre d'affaires combinée à une réduction des charges de personnel et des dotations.

À mentionner également, la sortie du périmètre de consolidation des entités EMBALFASO et FASOPLAST au premier semestre 2021, dont les résultats déficitaires l'année précédente n'impactent plus ceux du premier semestre 2021.

Le tableau de résultat pour la période allant du 1^{er} janvier au 30 juin 2021, ainsi que le rapport d'activité semestriel des comptes individuels et consolidés ont fait l'objet d'attestation des commissaires aux comptes.

18 Août 2021

CALENDRIER DE PAIEMENT DES DIVIDENDES

ANNEE : 2021

Titres	Montant du dividende net par action en FCFA	Numéro de l'Avis	Date de publication de l'Avis au BOC	Ex-dividende	Date de paiement du dividende
				T-2	T
BOA BURKINA FASO	370	051-2021 BRVMDG	12/04/2021	29/04/2021	03/05/2021
BOA NIGER	429,66	054-2021 BRVMDG	13/04/2021	04/05/2021	06/05/2021
ECOBANK CI	294,3	058-2021 BRVMDG	22/04/2021	04/05/2021	06/05/2021
BOA COTE D'IVOIRE	315	083-2021 BRVMDG	26/04/2021	10/05/2021	12/05/2021
SONATEL SENEGAL	1 225	065-2021 BRVMDG	30/04/2021	12/05/2021	17/05/2021
BOA BENIN	436	055-2021 BRVMDG	13/04/2021	18/05/2021	20/05/2021
BOA SENEGAL	161,01	061-2021 BRVMDG	27/04/2021	28/05/2021	01/06/2021
ONATEL BF	399,5635	076-2021 BRVMDG	17/05/2021	28/05/2021	01/06/2021
SOCIETE GENERALE CI	368,298	091-2021 BRVMDG	28/05/2021	28/06/2021	30/06/2021
SITAB CI	436,123	108-2021 BRVMDG	16/06/2021	30/06/2021	02/07/2021
CORIS BANK INTERNATIONAL BF	406	097-2021 BRVMDG	08/06/2021	02/07/2021	06/07/2021
BICI CI	50	112-2021 BRVMDG	22/06/2021	02/07/2021	06/07/2021
CIE CI	167,14	122-2021 BRVMDG	29/06/2021	12/07/2021	14/07/2021
SOGB CI	250	113-2021 BRVMDG	22/06/2021	13/07/2021	15/07/2021
SMB CI	810	126-2021 BRVMDG	01/07/2021	13/07/2021	15/07/2021
CFAO MOTORS CI	22,15	127-2021 BRVMDG	01/07/2021	13/07/2021	15/07/2021
SETAO CI	66,15	109-2021 BRVMDG	21/06/2021	14/07/2021	16/07/2021
UNIWAX CI	18	128-2021 BRVMDG	02/07/2021	14/07/2021	16/07/2021
SIB CI	360	131-2021 BRVMDG	06/07/2021	21/07/2021	23/07/2021
SODECI	337,5	133-2021 BRVMDG	07/07/2021	23/07/2021	27/07/2021
FILTISAC CI	235	121-2021 BRVMDG	28/06/2021	28/07/2021	30/07/2021
NESTLE CI	363,665	132-2021 BRVMDG	07/07/2021	28/07/2021	30/07/2021
TOTAL SN	223,6	137-2021 BRVMDG	09/07/2021	28/07/2021	30/07/2021
SICABLE	133	148-2021 BRVMDG	16/07/2021	29/07/2021	02/08/2021
SOLIBRA CI	2 736	147-2021 BRVMDG	16/07/2021	30/07/2021	03/08/2021
BOLLORE TRANSPORT & LOGISTICS CI	100	153-2021 BRVMDG	26/07/2021	09/08/2021	11/08/2021

SUCRIVOIRE CI	40,5	157-2021 BRVMDG	05/08/2021	18/08/2021	20/08/2021
SAPH CI	132,3	160-2021 BRVMDG	09/08/2021	20/08/2021	24/08/2021
PALM CI	102,51	162-2021 BRVMDG	11/08/2021	25/08/2021	27/08/2021
TRACTAFRIC MOTORS CI	162,9	167-2021 BRVMDG	18/08/2021	31/08/2021	02/09/2021
TOTAL CI	109,314	166-2021 BRVMDG	16/08/2021	23/09/2021	27/09/2021

