

BRVM 10	145,60
Variation Jour	↑ 0,55 %
Variation annuelle	↑ 11,25 %



BULLETIN OFFICIEL DE LA COTE

N° 196

lundi 11 octobre 2021

Site : www.brvm.org

BRVM Composite	186,88
Variation Jour	↑ 0,47 %
Variation annuelle	↑ 28,55 %

Evolution des indices

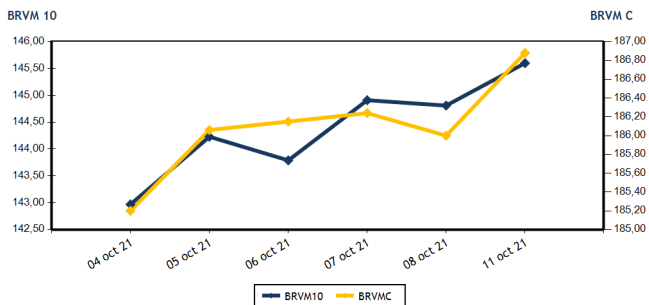

Volumes et valeurs transigés

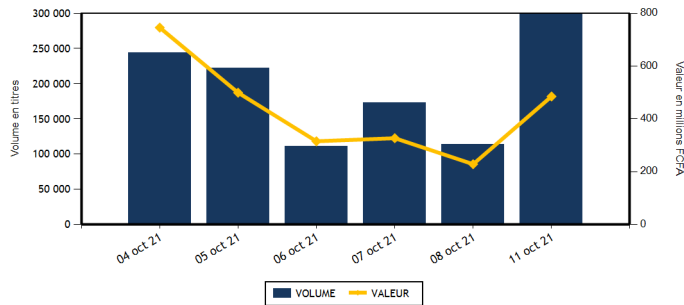

Actions	Niveau	Evol. Jour
Capitalisation boursière (FCFA)(Actions & Droits)	5 624 043 252 821	0,47 %
Volume échangé (Actions & Droits)	298 854	163,40 %
Valeur transigée (FCFA) (Actions & Droits)	480 075 218	116,80 %
Nombre de titres transigés	43	2,38 %
Nombre de titres en hausse	16	33,33 %
Nombre de titres en baisse	14	-26,32 %
Nombre de titres inchangés	13	18,18 %

Obligations	Niveau	Evol. Jour
Capitalisation boursière (FCFA)	7 073 205 661 303	-0,06 %
Volume échangé	487	-29,42 %
Valeur transigée (FCFA)	4 880 800	-28,92 %
Nombre de titres transigés	4	-55,56 %
Nombre de titres en hausse	0	-100,00 %
Nombre de titres en baisse	1	-66,67 %
Nombre de titres inchangés	3	0,00 %

PLUS FORTES HAUSES

Titres	Cours	Evol. Jour	Evol. annuelle
CFAO MOTORS CI (CFAC)	910	7,06 %	152,78 %
SERVAIR ABIDJAN CI (ABJC)	1 800	5,88 %	45,16 %
SICABLE CI (CABC)	1 195	4,82 %	18,32 %
SAPH CI (SPHC)	5 395	3,85 %	285,36 %
VIVO ENERGY CI (SHEC)	875	3,55 %	45,83 %

PLUS FORTES BAISES

Titres	Cours	Evol. Jour	Evol. annuelle
SICOR CI (SICC)	5 900	-5,30 %	379,67 %
SETAO CI (STAC)	650	-3,70 %	132,14 %
PALM CI (PALC)	6 005	-3,15 %	166,89 %
BANK OF AFRICA BN (BOAB)	5 490	-1,61 %	48,58 %
BANK OF AFRICA NG (BOAN)	5 200	-0,95 %	48,57 %

INDICES SECTORIELS

Base = 100 au 14 juin 1999	Nombre de sociétés	Valeur	Evol. Jour	Evol. annuelle	Volume	Valeur	PER moyen
BRVM - INDUSTRIE	12	86,73	-0,08 %	139,26 %	58 024	201 927 270	21,22
BRVM - SERVICES PUBLICS	4	447,14	0,13 %	8,93 %	24 459	144 821 945	7,98
BRVM - FINANCES	15	71,09	0,18 %	18,50 %	165 866	78 464 338	14,45
BRVM - TRANSPORT	2	555,30	0,00 %	46,64 %	6 024	13 216 880	9,26
BRVM - AGRICULTURE	5	231,12	0,71 %	167,07 %	2 861	5 851 580	14,53
BRVM - DISTRIBUTION	7	347,52	4,08 %	53,48 %	21 462	32 318 320	21,85
BRVM - AUTRES SECTEURS	1	802,02	-3,70 %	132,14 %	1 642	1 067 300	3,76
BRVM - PETITES CAPITALISATIONS	-	-	-	-	-	-	-

Indicateurs	1er et 2è Comp.	BRVM PC
PER moyen du marché	12,40	
Taux de rendement moyen du marché	6,40	
Taux de rentabilité moyen du marché	7,46	
Nombre de sociétés cotées	46	
Nombre de lignes obligataires	95	
Volume moyen annuel par séance	275 889,00	
Valeur moyenne annuelle par séance	1 604 387 520,69	

Indicateurs	1er et 2è Comp.	BRVM PC
Ratio moyen de liquidité	2,78	
Ratio moyen de satisfaction	30,61	
Ratio moyen de tendance	1 099,74	
Ratio moyen de couverture	9,09	
Taux de rotation moyen du marché	0,03	
Prime de risque du marché	2,17	
Nombre de SGI participantes	28	





Définitions

Volume moyen annuel par séance = Valeur annuel échangé / nombre de séances
 Valeur moyenne annuelle par séance = Valeur annuelle échangée / nombre de séances
 Ratio moyen de liquidité = Moyenne des ratios de liquidité (Titres échangés / Volume des ordres de vente)
 Ratio moyen de satisfaction = Moyenne des ratios de satisfaction (Titres échangés / Volume des ordres d'achat)
 Ratio moyen de tendance = Moyenne des ratios de tendance (Volume des ordres d'achat / Volume des ordres de vente)
 Ratio moyen de couverture = Moyenne des ratios de couverture (Volume des ordres de vente / Volume des ordres d'achat)

Taux moyen de rotation = moyenne des taux de rotation des actions cotées (volume transigé / capi flottante)
 PER moyen du marché = moyenne des PER des actions cotées ayant un PER positif
 Taux de rendement moyen = moyenne des taux de rendement des actions cotées ayant distribué un dividende
 Taux de rentabilité moyen = moyenne des taux de rentabilité des actions cotées
 Prime de risque du marché = (1 / le PER moyen du marché) - le taux de référence actuel des emprunts d'Etat



MARCHE DES ACTIONS

Symbole	Titre	Cours Précédent	Cours du jour		Variation jour	Séance de cotation		Cours Référence	Variation de l'année précédente	Dernier dividende payé		Rdt. Net	PER
			Ouv.	Clôt.		Volume	Valeur			Montant net	Date		
SECTEUR - INDUSTRIE		86,73	points		-0,08 %								
CABC	SICABLE CI	1 140	1 195	1 195	4,82 %	2 032	2 436 280	1 195	18,32 %	133,00	2-août-21	11,13 %	6,06
FTSC	FILTISAC CI	1 850	1 850	1 850	0,00 %	4 008	7 414 800	1 850	14,91 %	235,00	30-juil.-21	12,70 %	7,35
NEIC	NEI-CEDA CI	500	500	500	0,00 %	616	308 100	500	117,39 %	9,00	28-juin-01		7,97
NTLC	NESTLE CI	3 910	3 930	3 900	-0,26 %	46 455	181 189 410	3 900	1 118,75 %	363,67	30-juil.-21	9,32 %	4,12
SEMC	CROWN SIEM CI	750	750	770	2,67 %	607	455 270	770	285,00 %	16,92	29-sept.-17		26,33
SIVC	AIR LIQUIDE CI	615	610	610	-0,81 %	1 300	789 670	610	229,73 %	63,00	29-sept.-17		
SLBC	SOLIBRA CI	102 000	98 555	101 500	-0,49 %	8	803 165	101 500	99,41 %	2 736,00	3-août-21	2,70 %	9,54
SMBC	SMB CI	7 050	7 150	7 100	0,71 %	34	241 850	7 100	130,52 %	810,00	15-juil.-21	11,41 %	5,89
STBC	SITAB CI	4 150	4 200	4 120	-0,72 %	1 040	4 344 525	4 120	677,36 %	436,12	2-juil.-21	10,59 %	8,66
TTRC	TRITURAF CI-Ste en Liquidation	490	SP	SP	0,00 %			490	0,00 %	1 440,00	19-juil.-02		
UNLC	UNILEVER CI	4 550	NC	NC	0,00 %			4 550	9,24 %	1 233,00	9-juil.-12		
UNXC	UNIWAX CI	2 050	2 050	2 050	0,00 %	1 924	3 944 200	2 050	105,00 %	18,00	16-juil.-21	0,88 %	115,04
TOTAL						58 024	201 927 270						21,22
SECTEUR - SERVICES PUBLICS		447,14	points		0,13 %								
CIEC	CIE CI	2 000	2 040	2 000	0,00 %	2 369	4 795 770	2 000	33,33 %	167,14	14-juil.-21	8,36 %	6,93
ONTBF	ONATEL BF	3 975	3 975	3 995	0,50 %	15 244	61 259 670	3 995	39,44 %	399,56	1-juin-21	10,00 %	8,75
SDCC	SODE CI	4 400	4 495	4 500	2,27 %	1 650	7 424 995	4 500	50,50 %	337,50	27-juil.-21	7,50 %	9,40
SNTS	SONATEL SN	13 795	13 795	13 795	0,00 %	5 196	71 341 510	13 795	2,19 %	1 225,00	17-mai-21	8,88 %	6,85
TOTAL						24 459	144 821 945						7,98
SECTEUR - FINANCES		71,09	points		0,18 %								
BICC	BICI CI	6 150	5 915	6 190	0,65 %	249	1 489 690	6 190	-7,34 %	50,00	6-juil.-21	0,81 %	22,08
BOAB	BANK OF AFRICA BN	5 580	5 500	5 490	-1,61 %	22	120 920	5 490	48,58 %	436,00	20-mai-21	7,94 %	8,36
BOABF	BANK OF AFRICA BF	5 600	5 600	5 600	0,00 %	266	1 489 600	5 600	49,33 %	370,00	3-mai-21	6,61 %	7,00
BOAC	BANK OF AFRICA CI	4 855	4 855	4 850	-0,10 %	241	1 167 900	4 850	31,97 %	315,00	12-mai-21	6,49 %	6,82
BOAM	BANK OF AFRICA ML	1 935	1 935	1 930	-0,26 %	132	255 320	1 930	71,56 %	271,00	15-mai-19		56,43
BOAN	BANK OF AFRICA NG	5 250	5 250	5 200	-0,95 %	640	3 328 550	5 200	48,57 %	429,66	6-mai-21	8,26 %	9,11
BOAS	BANK OF AFRICA SENEGAL	2 390	2 390	2 450	2,51 %	3 578	8 581 170	2 450	63,88 %	161,01	1-juin-21	6,57 %	7,67
CBIBF	CORIS BANK INTERNATIONAL	9 300	9 300	9 300	0,00 %	567	5 273 100	9 300	14,81 %	406,00	6-juil.-21	4,37 %	8,66
ECOC	ECOBANK COTE D'IVOIRE	4 210	4 250	4 300	2,14 %	1 069	4 581 725	4 300	10,40 %	294,30	6-mai-21	6,84 %	7,89
ETIT	ECOBANK TRANS. INCORP. TG	13	13	13	0,00 %	146 681	1 906 853	13	0,00 %	1,21	28-avr.-17		4,35
NSBC	NSIA BANQUE COTE D'IVOIRE	5 755	5 800	5 710	-0,78 %	280	1 605 370	5 710	-4,83 %	77,69	27-juil.-20	1,36 %	19,61
ORGT	ORAGROUP TOGO	4 195	4 195	4 175	-0,48 %	1 031	4 229 445	4 175	0,60 %	59,52	17-juil.-20	1,43 %	30,70
SAFC	SAFCA CI	625	625	625	0,00 %	63	39 375	625	123,21 %	23,04	29-juil.-11		
SGBC	SOCIETE GENERALE COTE D'IVOIRE	11 000	11 000	10 995	-0,05 %	101	1 110 720	10 995	35,82 %	368,30	30-juin-21	3,35 %	7,06
SIBC	SOCIETE IVOIRIENNE DE BANQUE	3 900	3 900	3 950	1,28 %	10 946	43 284 600	3 950	46,30 %	360,00	23-juil.-21	9,11 %	6,53
TOTAL						165 866	78 464 338						14,45
SECTEUR - TRANSPORT		555,30	points		0,00 %								
SDSC	BOLLORE	2 290	2 290	2 290	0,00 %	6 024	13 216 880	2 290	47,74 %	100,00	11-août-21	4,37 %	9,26
SVOC	MOVIS CI	2 395	SP	SP	0,00 %			2 395	0,00 %	270,00	5-juil.-99		

TOTAL

6 024

13 216 880

9,26

MARCHE DES ACTIONS

Symbole	Titre	Cours Précédent	Cours du jour		Variation jour	Séance de cotation		Cours Référence	Variation de l'année précédente	Dernier dividende payé		Rdt. Net	PER
			Ouv.	Clôt.		Volume	Valeur			Montant net	Date		
SECTEUR - AGRICULTURE		231,12	points		↑	0,71 %							
PALC	PALM CI	6 200	6 200	6 005	-3,15 %	68	413 860	6 005	166,89 %	102,51	27-août-21	1,71 %	26,36
SCRC	SUCRIVOIRE	1 020	1 095	1 050	2,94 %	2 156	2 241 255	1 050	110,00 %	40,50	20-août-21	3,86 %	11,51
SICC	SICOR CI	6 230	6 200	5 900	-5,30 %	82	509 945	5 900	379,67 %	1 919,00	25-sept.-00		3,58
SOGC	SOGB CI	4 505	4 510	4 505	0,00 %	346	1 558 900	4 505	91,70 %	250,00	15-juil.-21	5,55 %	12,72
SPHC	SAPH CI	5 195	5 500	5 395	3,85 %	209	1 127 620	5 395	285,36 %	132,30	24-août-21	2,45 %	18,47
TOTAL						2 861	5 851 580						14,53
SECTEUR - DISTRIBUTION		347,52	points		↑	4,08 %							
ABJC	SERVAIR ABIDJAN CI	1 700	1 750	1 800	5,88 %	11 495	20 474 430	1 800	45,16 %	164,96	30-sept.-19		
BNBC	BERNABE CI	2 200	2 200	2 200	0,00 %	284	624 800	2 200	266,67 %	45,00	19-juil.-19		23,13
CFAC	CFAO MOTORS CI	850	850	910	7,06 %	5 312	4 514 090	910	152,78 %	22,15	15-juil.-21	2,43 %	43,67
PRSC	TRACTAFRIC MOTORS CI	3 150	3 150	3 150	0,00 %	20	63 000	3 150	43,51 %	162,90	2-sept.-21	5,17 %	17,31
SHEC	VIVO ENERGY CI	845	850	875	3,55 %	1 337	1 131 375	875	45,83 %	63,90	26-nov.-20	7,30 %	
TTLC	TOTAL CI	1 810	1 820	1 850	2,21 %	1 311	2 401 970	1 850	16,35 %	109,31	27-sept.-21	5,91 %	15,23
TTLS	TOTAL SN	1 790	1 830	1 845	3,07 %	1 703	3 108 655	1 845	2,50 %	223,60	30-juil.-21	12,12 %	9,91
TOTAL						21 462	32 318 320						21,85
AUTRES SECTEURS		802,02	points		↓	-3,70 %							
STAC	SETAO CI	675	650	650	-3,70 %	1 642	1 067 300	650	132,14 %	66,15	16-juil.-21	10,18 %	3,76
TOTAL						1 642	1 067 300						3,76
TOTAL - Marché des actions						280 338	477 667 633						

MARCHE DES DROITS

Symbole	Titre	Cours Précédent	Cours du jour		Variation jour	Séance de cotation		Cours Référence	Variation depuis l'origine	Parité	Periode de négociation	
			Ouv.	Clôt.		Volume	Valeur				Début	fin
BOAM.DS1	BOA ML Droit Préférentiel de Souscription 1	130	130	130	0,00 %	18 516	2 407 585	130		19/103	8-oct.-21	8-nov.-21
TOTAL						18 516	2 407 585					
TOTAL - Marché des droits						18 516	2 407 585					

TROISIEME COMPARTIMENT - BRVM PETITES CAPITALISATIONS

Symbole	Titre	Cours Précédent	Cours du jour		Variation jour	Séance de cotation		Cours Référence	Variation depuis l'origine
			Ouv.	Clôt.		Volume	Valeur		
TOTAL									
TOTAL - 3ème Compartiment - BRVM PC									

Légende:
 (d) Ex-dividende (d) Variation par rapport au cours de référence
 Cours du jour: Ouv.: Ouverture Clôt.: Clôture Moy.: Moyen
 Mentions : NC: Non Coté Ex-c: Ex-coupon Ex-d: Ex-droit SP: Suspendu Val-T: Valeur Théorique
 PER = Cours / BNPA selon les données disponibles Rdt. Net: Rendement net (DNPA / Cours)
 Comp.: 1 - Premier Compartiment 2 - Second Compartiment 3 - Compartiment de croissance
 Ratio de liquidité = Titres échangés / Volume des ordres de vente
 : Progression de l'indice sectoriel : Stabilité de l'indice sectoriel : Recul de l'indice sectoriel

MARCHE DES OBLIGATIONS

Symbole	Titre	Valeur nominale	Cours Précédent	Cours du jour	Cours Référence	Séance de cotation		Coupon couru	Coupon d'intérêt		Type Amort	
						Volume	Valeur	Période	Montant net	Eché.		
OBLIGATIONS D'ETAT												
EOM.01	ETAT DU MALI 6.20% 2016-2023	3 332	3 332	NC	3 332.33			79,80	A	206,58	23-mai-22	ACD
EOM.02	Etat du Mali 6.50% 2017-2024	6 000	6 000	NC	6 000			185,92	A	390,00	20-avr.-22	AC
EOM.03	ETAT DU MALI 6,50 % 2018-2025	8 000	8 000	NC	8 000			10,68	A	650,00	5-oct.-22	AC
EOM.04	ETAT DU MALI 6,50% 2019-2027	10 000	10 000	NC	10 000			162,05	A	650,00	12-juil.-22	AC
EOM.05	ETAT DU MALI 6,50% 2020-2028	10 000	10 000	NC	10 000			352,60	A	650,00	27-mars-22	ACD
EOM.06	ETAT DU MALI 6,50% 2020-2027	10 000	10 500	NC	10 500			560,96	A	650,00	30-nov.-21	AC
EOM.07	ETAT DU MALI 6.50% 2021-2031	10 000	10 500	NC	10 500			316,99	A	650,00	16-avr.-22	AC
EOS.05	ETAT SENEGAL 6.50% 2013-2023	10 000	10 000	NC	10 000			130,71	S	325,00	29-janv.-22	ACD
EOS.06	ETAT SENEGAL 6.50% 2014-2021	1 000	1 000	NC	1 000			24,20	S	32,50	27-nov.-21	ACD
EOS.07	ETAT SENEGAL 6.30% 2015-2025	10 000	10 500	NC	10 500			239,92	S	317,59	25-nov.-21	ACD
TPBF.010	TPBF 6,50% 2020 - 2028	10 000	10 470	NC	10 470			37,71	S	325,00	20-mars-22	ACD
TPBF.011	TPBF 6,50 % 2020-2028	10 000	10 000	NC	10 000			166,03	S	325,00	9-janv.-22	ACD
TPBF.012	TPBF 6.50% 2021-2031	10 000	10 500	NC	10 500			28,73	S	325,00	25-mars-22	ACD
TPBF.013	TPBF 6,50 % 2021 - 2031	10 000	10 200	NC	10 200			171,33	S	325,00	6-janv.-22	ACD
TPBF.04	TPBF 6.50% 2017-2027	10 000	10 000	NC	10 000			128,22	S	327,67	31-janv.-22	ACD
TPBF.05	TPBF 6,50% 2017-2024	10 000	10 500	NC	10 500			184,70	S	325,00	29-déc.-21	ACD
TPBF.06	TPBF 6.50% 2018-2025	10 000	10 500	NC	10 500			227,94	S	325,89	5-déc.-21	ACD
TPBF.07	TPBF 6,50% 2018- 2025	10 000	10 000	NC	10 000			263,18	S	325,00	15-nov.-21	AC
TPBF.08	TPBF 6,50% 2019-2027	10 000	10 500	10 000	10 000	40	400 000	281,37	S	327,67	6-nov.-21	ACD
TPBF.09	TPBF 6,50% 2019 - 2027	10 000	10 500	NC	10 500			5,36	S	325,00	8-avr.-22	ACD
TPBJ.01	TPBJ 6.50% 2017-2027	10 000	10 500	NC	10 500			333,01	A	650,00	7-avr.-22	ACD
TPBJ.02	TPBJ 6.50% 2018-2025	10 000	10 500	NC	10 500			238,45	S	325,00	29-nov.-21	ACD
TPBJ.03	TPBJ 6,50% 2020-2028	10 000	10 001	NC	10 001			83,70	A	650,00	25-août-22	AC
TPCI.016	TPCI 6.55% 2014-2022	10 000	10 000	NC	10 000			258,41	A	655,00	20-mai-22	ACD
TPCI.017	TPCI 3% 2014-2024	10 000	10 000	NC	10 000			93,44	S	150,00	19-déc.-21	ACD
TPCI.018	TPCI 5.85% 2014-2021	10 000	10 000	NC	10 000			182,21	S	292,50	19-déc.-21	ACD
TPCI.019	TPCI 5.99% 2015-2025	10 000	10 050	NC	10 050			246,16	A	599,00	14-mai-22	ACD
TPCI.020	TPCI 5.85% 2015-2022	10 000	10 000	NC	10 000			9,64	S	292,50	5-avr.-22	ACD
TPCI.021	TPCI 6% 2016-2028	10 000	10 000	NC	10 000			305,75	A	600,00	8-avr.-22	ACD
TPCI.022	TPCI 5.90% 2016 - 2026	10 000	10 000	NC	10 000			190,74	A	590,00	15-juin-22	ACD
TPCI.023	TPCI 5.90% 2016-2026	10 000	10 075	NC	10 075			530,19	A	590,00	17-nov.-21	ACD
TPCI.024	TPCI 6.25% 2017-2029	10 000	10 300	NC	10 300			18,89	S	312,50	31-mars-22	ACD
TPCI.025	TPCI 5,95% 2017-2024 A	10 000	10 000	NC	10 000			276,37	S	297,50	24-oct.-21	ACD
TPCI.026	TPCI 5,95% 2017-2024 B	10 000	10 050	NC	10 050			248,99	S	297,50	10-nov.-21	ACD
TPCI.027	TPCI 6% 2017-2025	10 000	10 000	NC	10 000			170,49	S	300,00	29-déc.-21	ACD
TPCI.028	TPCI 6% 2018 - 2026	10 000	10 500	NC	10 500			115,07	A	600,00	2-août-22	ACD
TPCI.029	TPCI 6% 2018-2026	10 000	10 300	NC	10 300			586,85	A	600,00	19-oct.-21	ACD
TPCI.030	TPCI 5,95% 2018-2025	9 000	9 270	NC	9 270			176,05	S	268,48	13-déc.-21	ACD
TPCI.031	TPCI 5,75% 2019 - 2026	10 000	10 000	NC	10 000			178,01	A	575,00	20-juin-22	ACD
TPCI.032	TPCI 2,23% 2019-2026	10 000		NC				207,12	A	669,00	20-juin-22	ACD
TPCI.033	TPCI 5.75% 2019-2026	10 000	10 500	NC	10 500			322,95	A	575,00	20-mars-22	ACD
TPCI.034	TPCI 6% 2019-2029	10 000	9 999	NC	9 999			336,99	A	600,00	20-mars-22	ACD
TPCI.035	TPCI 5,75% 2019 -2026	10 000	10 000	NC	10 000			144,93	A	575,00	11-juil.-22	ACD
TPCI.036	TPCI 5,75% 2019- 2026	10 000	10 000	NC	10 000			80,34	A	575,00	21-août-22	ACD
TPCI.037	TPCI 5,80% 2019-2026	10 000	10 000	NC	10 000			494,19	A	580,00	4-déc.-21	ACD
TPCI.038	TPCI 5,75% 2019-2026	10 000	10 000	NC	10 000			489,93	A	575,00	4-déc.-21	ACD
TPCI.039	TPCI 5,75% 2019 - 2026	10 000	10 500	NC	10 500			565,55	A	575,00	17-oct.-21	ACD
TPCI.040	TPCI 5,75% 2019-2026	10 000	10 000	10 000	10 000	350	3 500 000	431,64	A	575,00	10-janv.-22	ACD
TPCI.041	TPCI 5,80% 2020-2027	10 000	10 700	NC	10 700			357,53	A	580,00	28-févr.-22	ACD
TPCI.042	TPCI 5,90% 2020-2030	10 000	10 500	NC	10 500			363,70	A	590,00	28-févr.-22	ACD
TPCI.043	TPCI 5,90% 2020 - 2030	10 000	10 500	NC	10 500			276,41	A	590,00	23-avr.-22	ACD
TPCI.044	TPCI 5,80% 2020 - 2027	10 000	10 000	NC	10 000			271,73	A	580,00	23-avr.-22	ACD
TPCI.045	TPCI 5,80% 2020 -2027	10 000	10 000	NC	10 000			185,92	A	580,00	16-juin-22	ACD
TPCI.046	TPCI 5,90% 2020 - 2030	10 000	10 300	NC	10 300			189,12	A	590,00	16-juin-22	ACD
TPCI.047	TPCI 5,80% 2020 - 2027	10 000	10 000	NC	10 000			185,92	A	580,00	16-juin-22	ACD
TPCI.048	TPCI 5,80% 2020- 2027	10 000	10 090	NC	10 090			117,59	A	580,00	29-juil.-22	ACD
TPCI.049	TPCI 5,90% 2020- 2030	10 000	10 085	NC	10 085			119,62	A	590,00	29-juil.-22	ACD
TPCI.050	TPCI 5,90% 2020-2030	10 000	10 000	NC	10 000			71,12	A	590,00	28-août-22	ACD
TPCI.051	TPCI 5,80% 2020-2027	10 000	10 000	NC	10 000			14,30	A	580,00	2-oct.-22	ACD
TPCI.052	TPCI 5,90 % 2020-2030	10 000	10 300	NC	10 300			14,55	A	590,00	2-oct.-22	ACD

lundi 11 octobre 2021

TPCI.O53	TPCI 5,80% 2020-2027	10 000	10 600	NC	10 600		552,99	A	580,00	28-oct.-21	ACD	
TPCI.O54	TPCI 5,90% 2020-2030	10 000	10 300	NC	10 300		562,52	A	590,00	28-oct.-21	ACD	
TPCI.O55	TPCI 5,80% 2020-2027	10 000	10 500	NC	10 500		462,41	A	580,00	24-déc.-21	ACD	
TPCI.O56	TPCI 5,90% 2020-2030	10 000	10 300	NC	10 300		470,38	A	590,00	24-déc.-21	ACD	
TPCI.O57	TPCI 5,80% 2020-2027	10 000	10 000	NC	10 000		516,44	A	580,00	20-nov.-21	ACD	
TPCI.O58	TPCI 5,80% 2021-2028	10 000	10 075	NC	10 075		343,23	A	580,00	9-mars-22	ACD	
TPCI.O59	TPCI 5,90% 2021-2031	10 000	10 500	NC	10 500		349,15	A	590,00	9-mars-22	ACD	
TPCI.O60	TPCI 5,80% 2021-2028	10 000	10 000	NC	10 000		239,95	A	580,00	13-mai-22	ACD	
TPCI.O61	TPCI 5,90% 2021-2031	10 000	10 000	NC	10 000		244,08	A	590,00	13-mai-22	ACD	
TPCI.O62	TPCI 5,80 % 2021 -2028	10 000	10 300	NC	10 300		163,67	A	580,00	30-juin-22	ACD	
TPCI.O63	TPCI 5,90% 2021 -2031	10 000	10 000	NC	10 000		81,51	A	590,00	30-juin-22	ACD	
TPNE.O1	TRESOR PUBLIC DU NIGER 6,50% 2019-2026	10 000	10 500	10 500	10 500	60	605 800	350,82	A	650,00	28-mars-22	ACD
TPNE.O2	TRESOR PUBLIC DU NIGER 6,50% 2019 - 2026	10 000	10 500	10 500	10 500	37	375 000	126,44	A	650,00	1-août-22	ACD
TPNE.O3	TRESOR PUBLIC DU NIGER 6,5% 2020-2027	10 000	10 500	NC	10 500			128,22	A	650,00	31-juil.-22	ACD
TOTAL						487	4 880 800					

OBLIGATIONS REGIONALES

BIDC.O4	BIDC-EBID 6.10% 2017-2027	7 500	7 500	NC	7 500		146,65	A	457,50	16-juin-22	ACD
BIDC.O5	BIDC-EBID 6,40% 2019-2026	10 000	10 500	NC	10 500		158,26	S	320,00	12-janv.-22	ACD
BIDC.O6	BIDC-EBID 6,50 % 2021-2028	10 000	10 500	NC	10 500		260,00	S	327,67	18-nov.-21	ACD
BOAD.O12	BOAD 5.95% 2014-2021	10 000	10 000	NC	10 000		471,11	A	595,00	26-déc.-21	ACD
CRRH.O1	CRRH-UEMOA 6.10% 2012-2022	10 000	9 925	NC	9 925		97,80	S	305,00	13-févr.-22	AC
CRRH.O2	CRRH-UEMOA 6.10% 2012-2024	10 000	10 000	NC	10 000		71,86	S	305,00	17-juil.-22	AC
CRRH.O3	CRRH-UEMOA 6% 2013-2023	10 000	10 000	NC	10 000		275,41	S	300,00	26-oct.-21	AC
CRRH.O4	CRRH-UEMOA 6% 2014-2024	10 000	9 975	NC	9 975		168,85	S	300,00	30-déc.-21	AC
CRRH.O5	CRRH-UEMOA 5.85% 2015-2025	10 000	10 100	NC	10 100		156,08	S	290,10	4-janv.-22	AC
CRRH.O6	CRRH-UEMOA 5.85% 2016-2026	10 000	10 230	NC	10 230		158,97	S	292,50	3-janv.-22	ACD
CRRH.O7	CRRH-UEMOA 5.95% 2017-2029	7 083	7 083	NC	7 083		178,26	S	223,13	17-nov.-21	AC
CRRH.O8	CRRH-UEMOA 5.95% 2018-2030	7 917	7 898	NC	7 897.67		144,14	S	235,52	21-déc.-21	AC
CRRH.O9	CRRH-UEMOA 6.05% 2018-2033	8 333	8 333	NC	8 333		154,28	S	252,08	21-déc.-21	AC
TOTAL						0	0				

OBLIGATIONS PRIVEES

BHSN.O1	DIASPORA BONDS BHS 6,25% 2019-	10 000	10 500	NC	10 500		156,65	S	309,93	10-janv.-22	ACD
FNSBC.O1	FCTC NSIA BANQUE 7 % 2020-2025	7 778	7 778	NC	7 777.78		39,26	T	142,92	16-déc.-21	ACD
PADS.O3	PAD 6,60% 2020-2027	10 000	10 000	NC	10 000		315,57	S	330,00	19-oct.-21	ACD
SNLC.O1	SENELEC 6,50% 2018-2025	7 000	7 350	NC	7 350		17,60	S	227,50	27-mars-22	AC
SNTS.O2	SONATEL 6,50% 2020-2027	10 000	10 000	NC	10 000		145,68	S	308,11	16-janv.-22	ACD
TOTAL						0	0				

SUKUK ET TITRES ASSIMILES

SUKCI.S2	SUKUK CI 5.75% 2016-2023	10 000	10 400	NC	10 400		54,31	S	289,10	7-mars-22	ACD
SUKSN.S2	SUKUK SN 6% 2016-2026	10 000	10 400	NC	10 400		128,33	S	306,67	26-janv.-22	ACD
SUKTG.S1	SUKUK TG 6.5% 2016-2026	10 000	10 400	NC	10 400		112,99	S	377,99	17-févr.-22	ACD
TOTAL						0	0				

TOTAL - Marché des obligations

487 4 880 800

Légende :
 (#) (*) Ex-Coupon couru (#)Cours de référence amorti / Coupon couru Ex-c (#)Ex-marge de profits
 Cours du jour: Ouv.: Ouverture Clôt.: Clôture Moy.: Moyen
 Type Amort: Type d'Amortissement IF: In Fine AC: Amortissement Constant AD: Amortissement Dégressif ACD: Amortissement Constant Différé
 Période: Périodicité de paiement des coupons A: Annuelle S: Semestrielle T: Trimestrielle
 Eché.: Échéance de paiement des intérêts
 Mentions: NC: Non Coté Ex-c: Ex-coupon ou Ex-droit SP: Suspendu

INFORMATIONS

OPERATIONS EN COURS

Emetteur	Opération
----------	-----------

AVIS

Entité	N°	Nature	Objet
--------	----	--------	-------

COMMUNIQUES

Emetteur	N°	Nature	Objet
----------	----	--------	-------

QUANTITES RESIDUELLES

MARCHE DES ACTIONS

Symbole	Titre	Quantité résiduelle à l'achat	Cours Achat / Vente		Quantité résiduelle à la vente	Cours de Référence
ABJC	SERVAIR ABIDJAN CI	1 523	1,800	/		1 800
BICC	BICI CI	2 253	5,900	/ 6,190	151	6 190
BNBC	BERNABE CI	57	2,150	/ 2,200	6	2 200
BOAB	BANK OF AFRICA BN	904	5,205	/ 5,400	40	5 490
BOABF	BANK OF AFRICA BF	86	5,505	/ 5,550	50	5 600
BOAC	BANK OF AFRICA CI	379	4,825	/ 4,850	164	4 850
BOAM	BANK OF AFRICA ML	80	1,930	/ 1,935	28	1 930
BOAN	BANK OF AFRICA NG	158	5,200	/ 5,245	1 000	5 200
BOAS	BANK OF AFRICA SENEGAL	200	2,400	/ 2,450	1 870	2 450
CABC	SICABLE CI	70	1,160	/ 1,195	992	1 195
CBIBF	CORIS BANK INTERNATIONAL	3	9,150	/ 9,200	37	9 300
CFAC	CFAO MOTORS CI	852	850	/		910
CIEC	CIE CI	140	1,995	/ 2,000	2 293	2 000
ECOC	ECOBANK COTE D'IVOIRE	701	4,250	/ 4,295	105	4 300
ETIT	ECOBANK TRANS. INCORP. TG		/	Marché	9 465 579	13
FTSC	FILTISAC CI	411	1,820	/ 1,850	71	1 850
NEIC	NEI-CEDA CI	2 410	500	/ 520	300	500
NSBC	NSIA BANQUE COTE D'IVOIRE	5	5,755	/ 5,795	62	5 710
NTLC	NESTLE CI	25	3,895	/ 3,910	300	3 900
ONTBF	ONATEL BF	98	3,990	/ 3,995	631	3 995
ORGT	ORAGROUP TOGO	23	4,015	/ 4,175	360	4 175
PALC	PALM CI	18	6,005	/ 6,200	1 428	6 005
PRSC	TRACTAFRIC MOTORS CI	600	3,100	/ 3,125	100	3 150
SAFC	SAFCA CI	35	620	/ 625	3 374	625
SCRC	SUCRIVOIRE	6	1,020	/ 1,050	751	1 050
SDCC	SOE CI	320	4,450	/ 4,500	1 291	4 500
SDSC	BOLLORE	500	2,120	/ 2,290	550	2 290
SEMC	CROWN SIEM CI	2 665	750	/ 770	379	770
SGBC	SOCIETE GENERALE COTE D'IVOIRE	65	10,960	/ 10,995	49	10 995
SHEC	VIVO ENERGY CI	25	850	/ 870	1 753	875
SIBC	SOCIETE IVOIRIENNE DE BANQUE	126	3,910	/ 3,950	881	3 950
SICC	SICOR CI	38	5,900	/ 6,695	5	5 900
SIVC	AIR LIQUIDE CI	334	605	/ 610	1 496	610
SLBC	SOLIBRA CI	70	101,500	/ 102,000	10	101 500
SMBC	SMB CI	14	7,065	/ 7,100	5	7 100
SNTS	SONATEL SN	70	13,710	/ 13,795	1 600	13 795
SOGC	SOGB CI	3 325	4,500	/ 4,505	16	4 505
SPHC	SAPH CI	105	5,200	/ 5,395	410	5 395
STAC	SETAO CI	500	660	/ 675	200	650
STBC	SITAB CI	14	4,120	/ 4,450	10	4 120
SVOC	MOVIS CI			/		2 395
TTLC	TOTAL CI	714	1,800	/ 1,850	2 222	1 850
TTLS	TOTAL SN	694	1,800	/ 1,845	85	1 845
TTRC	TRITURAF CI-Ste en Liquidation			/		490
UNLC	UNILEVER CI	13	4,555	/		4 550
UNXC	UNIWAX CI	350	2,005	/ 2,050	3 262	2 050

QUANTITES RESIDUELLES

MARCHE DES DROITS

Symbole	Titre	Quantité résiduelle à l'achat	Cours Achat / Vente	Quantité résiduelle à la vente	Cours de Référence
BOAM.DS1	BOA ML Droit Préférentiel de Souscription 1	13 531	130 /		130

TROISIEME COMPARTIMENT - BRVM PETITES CAPITALISATIONS

Symbole	Titre	Quantité résiduelle à l'achat	Cours Achat / Vente	Quantité résiduelle à la vente	Cours de Référence
---------	-------	-------------------------------	---------------------	--------------------------------	--------------------

QUANTITES RESIDUELLES

MARCHE DES OBLIGATIONS

Symbole	Titre	Quantité résiduelle à l'achat	Cours Achat / Vente	Quantité résiduelle à la vente	Cours de Référence
BHSN.O1	DIASPORA BONDS BHS 6,25% 2019-		/		10 500
FNSBC.O1	FCTC NSIA BANQUE 7 % 2020-2025	10	7,700 / 7,777.78	21	7 778
PADS.O3	PAD 6,60% 2020-2027		/		10 000
SNLC.O1	SENELEC 6,50% 2018-2025		/ 7,000	26	7 350
SNTS.O2	SONATEL 6,50% 2020-2027		/		10 000
EOM.O1	ETAT DU MALI 6.20% 2016-2023		/		3 332
EOM.O2	Etat du Mali 6.50% 2017-2024		/ 6,000	250	6 000
EOM.O3	ETAT DU MALI 6,50 % 2018-2025		/		8 000
EOM.O4	ETAT DU MALI 6,50% 2019-2027		/		10 000
EOM.O5	ETAT DU MALI 6,50% 2020-2028		/		10 000
EOM.O6	ETAT DU MALI 6,50% 2020-2027		/ 10,500	1 935	10 500
TPNE.O2	TRESOR PUBLIC DU NIGER 6,50% 2019 - 2026		/ 10,500	1 971	10 500
TPNE.O3	TRESOR PUBLIC DU NIGER 6,5% 2020-2027		/		10 500
TPCI.O59	TPCI 5,90% 2021-2031		/		10 500
TPCI.O60	TPCI 5,80% 2021-2028		/		10 000
TPCI.O61	TPCI 5,90% 2021-2031		/		10 000
TPCI.O62	TPCI 5,80 % 2021 -2028		/ 10,300	2 400	10 300
TPCI.O63	TPCI 5,90% 2021 -2031		/		10 000
TPNE.O1	TRESOR PUBLIC DU NIGER 6,50% 2019-2026	50	10,020 / 10,500	2 290	10 500
TPCI.O53	TPCI 5,80% 2020-2027		/		10 600
TPCI.O54	TPCI 5,90% 2020-2030	10	9,950 /		10 300
TPCI.O55	TPCI 5,80% 2020-2027		/ 10,500	980	10 500
TPCI.O56	TPCI 5,90% 2020-2030		/		10 300
TPCI.O57	TPCI 5,80% 2020-2027		/		10 000
TPCI.O58	TPCI 5,80% 2021-2028		/		10 075
TPCI.O47	TPCI 5,80% 2020 - 2027		/		10 000
TPCI.O48	TPCI 5,80% 2020- 2027	25	9,900 /		10 090
TPCI.O49	TPCI 5,90% 2020- 2030		/		10 085
TPCI.O50	TPCI 5,90% 2020-2030		/		10 000
TPCI.O51	TPCI 5,80% 2020-2027		/		10 000
TPCI.O52	TPCI 5,90 % 2020-2030		/		10 300
TPCI.O41	TPCI 5,80% 2020-2027		/ 10,700	1 956	10 700
TPCI.O42	TPCI 5,90% 2020-2030		/		10 500
TPCI.O43	TPCI 5,90% 2020 - 2030		/ 10,000	336	10 500
TPCI.O44	TPCI 5,80% 2020 - 2027		/		10 000
TPCI.O45	TPCI 5,80% 2020 -2027		/		10 000
TPCI.O46	TPCI 5,90% 2020 - 2030		/		10 300
TPCI.O35	TPCI 5,75% 2019 -2026		/		10 000
TPCI.O36	TPCI 5,75% 2019- 2026		/		10 000
TPCI.O37	TPCI 5,80% 2019-2026		/		10 000
TPCI.O38	TPCI 5,75% 2019-2026		/		10 000
TPCI.O39	TPCI 5,75% 2019 - 2026		/ 10,500	2 400	10 500
TPCI.O40	TPCI 5,75% 2019-2026		/		10 000
TPCI.O29	TPCI 6% 2018-2026	25	9,800 / 10,000	325	10 300
TPCI.O30	TPCI 5,95% 2018-2025	20	8,730 /		9 270
TPCI.O31	TPCI 5,75% 2019 - 2026		/		10 000
TPCI.O32	TPCI 2,23% 2019-2026		/		10 000
TPCI.O33	TPCI 5.75% 2019-2026		/ 10,500	1 980	10 500
TPCI.O34	TPCI 6% 2019-2029		/ 10,000	108	9 999

lundi 11 octobre 2021

TPCI.O23	TPCI 5.90% 2016-2026			/			10 075
TPCI.O24	TPCI 6.25% 2017-2029			/			10 300
TPCI.O25	TPCI 5,95% 2017-2024 A			/			10 000
TPCI.O26	TPCI 5,95% 2017-2024 B			/			10 050
TPCI.O27	TPCI 6% 2017-2025			/			10 000
TPCI.O28	TPCI 6% 2018 - 2026	25	9,800	/			10 500
TPCI.O17	TPCI 3% 2014-2024			/			10 000
TPCI.O18	TPCI 5.85% 2014-2021			/			10 000
TPCI.O19	TPCI 5.99% 2015-2025			/	10,050	5	10 050
TPCI.O20	TPCI 5.85% 2015-2022			/			10 000
TPCI.O21	TPCI 6% 2016-2028			/	10,000	188	10 000
TPCI.O22	TPCI 5.90% 2016 - 2026			/			10 000
TPBF.O8	TPBF 6,50% 2019-2027			/			10 000
TPBF.O9	TPBF 6,50% 2019 - 2027			/			10 500
TPBJ.O1	TPBJ 6.50% 2017-2027			/			10 500
TPBJ.O2	TPBJ 6.50% 2018-2025			/	10,500	7 998	10 500
TPBJ.O3	TPBJ 6,50% 2020-2028			/			10 001
TPCI.O16	TPCI 6.55% 2014-2022			/			10 000
TPBF.O12	TPBF 6.50% 2021-2031			/	10,500	1 980	10 500
TPBF.O13	TPBF 6,50 % 2021 - 2031			/			10 200
TPBF.O4	TPBF 6.50% 2017-2027			/			10 000
TPBF.O5	TPBF 6,50% 2017-2024			/			10 500
TPBF.O6	TPBF 6.50% 2018-2025			/	10,400	400	10 500
TPBF.O7	TPBF 6,50% 2018- 2025			/			10 000
EOM.O7	ETAT DU MALI 6.50% 2021-2031			/	10,000	142	10 500
EOS.O5	ETAT SENEGAL 6.50% 2013-2023			/			10 000
EOS.O6	ETAT SENEGAL 6.50% 2014-2021			/			1 000
EOS.O7	ETAT SENEGAL 6.30% 2015-2025	24	10,000	/			10 500
TPBF.O10	TPBF 6,50% 2020 - 2028			/			10 470
TPBF.O11	TPBF 6,50 % 2020-2028			/			10 000
BIDC.O4	BIDC-EBID 6.10% 2017-2027			/			7 500
BIDC.O5	BIDC-EBID 6,40% 2019-2026			/	10,500	948	10 500
BIDC.O6	BIDC-EBID 6,50 % 2021-2028	11	10,000	/	10,500	1 300	10 500
BOAD.O12	BOAD 5.95% 2014-2021			/			10 000
CRRH.O1	CRRH-UEMOA 6.10% 2012-2022			/			9 925
CRRH.O2	CRRH-UEMOA 6.10% 2012-2024			/			10 000
CRRH.O9	CRRH-UEMOA 6.05% 2018-2033			/			8 333
CRRH.O3	CRRH-UEMOA 6% 2013-2023			/			10 000
CRRH.O4	CRRH-UEMOA 6% 2014-2024			/			9 975
CRRH.O5	CRRH-UEMOA 5.85% 2015-2025			/			10 100
CRRH.O6	CRRH-UEMOA 5.85% 2016-2026			/			10 230
CRRH.O7	CRRH-UEMOA 5.95% 2017-2029			/	7,083	32	7 083
CRRH.O8	CRRH-UEMOA 5.95% 2018-2030			/			7 898

SUKUK ET TITRES ASSIMILES

Symbole	Titre	Quantité résiduelle à l'achat	Cours Achat / Vente	Quantité résiduelle à la vente	Cours de Référence
SUKCI.S2	SUKUK CI 5.75% 2016-2023		/		10 400
SUKSN.S2	SUKUK SN 6% 2016-2026		/		10 400
SUKTG.S1	SUKUK TG 6.5% 2016-2026		/		10 400

CALENDRIER DES ASSEMBLEES GENERALES

ANNEE : 2021

Société	Nature	Date	Heure	Lieu
CROWN SIEM CI	Mixte	21/10/2021	09:00:00	Maison de l'Entreprise, au Plateau, à l'Angle du Boulevard de la République et de l'Avenue Lamblin
NSBC	Ordinaire	06/08/2021	10:00:00	Maison du Patronat Ivoirien (CGECI) sise à Abidjan Plateau, Avenue Lamblin
TOTAL SENEGAL S.A.	Mixte	30/06/2021	17:00:00	Lamantin Beach Hôtel et par VISIOCONFERENCE
BERNABE CI	Ordinaire	28/06/2021	10:00:00	Salle de conférence du Radisson Blu Hôtel situé près de l'Aéroport d'Abidjan
UNIWAX CI	Ordinaire	25/06/2021	09:00:00	Espace Latrille Events, sis à Abidjan Commune de Cocody, aux Deux-Plateaux (Carrefour Duncan)
TRACTAFRIC CI	Ordinaire	24/06/2021	10:00:00	Hôtel AZALAI sis Marcory, Bd VGE, en face de Cap Sud, à côté de la banque BGFI
FILTISAC CI	Ordinaire	24/06/2021	11:00:00	Espace Latrille Events, sis à Abidjan Commune de Cocody, aux Deux-Plateaux Boulevard Latrille
BOLLORE TRANSPORT & LOGISTICS	Ordinaire	24/06/2021	10:00:00	Salle Lougah François du palais de la culture sis à Treichville
SAFCA CI	Ordinaire	23/06/2021	10:00:00	Siège de la société, sis à Abidjan, 1, Rue des Carrossiers, Zone 3 C (Face SOCOCE Treichville)
SODECI	Ordinaire	22/06/2021	08:30:00	Visioconférence
TOTAL	Mixte	21/06/2021	10:00:00	Espace Latrille Events, sis à Abidjan Commune de Cocody, aux Deux-Plateaux Boulevard Latrille
CIE CI	Ordinaire	21/06/2021	08:30:00	Visioconférence
PALM CI	Ordinaire	18/06/2021	09:30:00	Visioconférence
ORAGROUP	Mixte	18/06/2021	10:00:00	Hôtel 2 Février, Lomé TOGO
SUCRIVOIRE	Ordinaire	17/06/2021	09:30:00	Visioconférence
BICI CI	Ordinaire	17/06/2021	10:00:00	Auditorium de la Maison des Entreprises (CGECI) sise au Plateau
SOGB	Ordinaire	17/06/2021	11:00:00	Immeuble CRRAE - UEMOA sis à Abidjan Plateau
NEI-CEDA CI	Ordinaire	16/06/2021	10:00:00	Hôtel TIAMA, Abidjan-Plateau
CFAO MOTORS CI	Ordinaire	15/06/2021	09:00:00	Siège social sis à Abidjan Treichville, 117, Boulevard de Marseille
SETAO CI	Ordinaire	15/06/2021	10:00:00	Hôtel TIAMA (salon EBENE), Abidjan-Plateau
SAPH CI	Ordinaire	14/06/2021	09:30:00	Visioconférence
NESTLE CI	Ordinaire	04/06/2021	10:00:00	Visioconférence
AIR LIQUIDE CI	Ordinaire	04/06/2021	09:00:00	Salle de conférence de la CRRAE-UMOA, à Abidjan
SITAB	Ordinaire	03/06/2021	10:00:00	SALLE JEWELS de la CGECI (Plateau)
SMB	Ordinaire	01/06/2021	09:30:00	Angle du Boulevard de la République et de l'Avenue Lamblin
ECOBANK TG	Mixte	27/05/2021	10:30:00	Visioconférence
SOLIBRA	Mixte	21/05/2021	09:00:00	Espace CRISTAL 8, rue du Chevalier de Clieu Zone 4 C « Salle PLATINIUM » ABIDJAN
SGB CI	Mixte	19/05/2021	09:00:00	Espace Latrille Events, sis à Abidjan Commune de Cocody, aux Deux-Plateaux Boulevard Latrille
SIB	Ordinaire	17/05/2021	09:00:00	Maison de l'Entreprise (siège du Patronat Ivoirien), Abidjan-Plateau à l'Angle du Boulevard de la République
SONATEL	Ordinaire	28/04/2021	10:00:00	Visioconférence
ONATEL BF	Ordinaire	27/04/2021	14:00:00	Hôtel SOPATEL SILMANDE, OUAGADOUGOU-BURKINA FASO
UNILEVER CI	Mixte	19/04/2021	08:00:00	Visioconférence
BANK OF AFRICA ML	Mixte	16/04/2021	09:30:00	Siège de la banque
BANK OF AFRICA SN	Ordinaire	16/04/2021	09:30:00	Immeuble Elan II au 2ème Etage, Almadies, Zone 12, Route de Ngor à Dakar
BANK OF AFRICA CI	Ordinaire	15/04/2021	10:00:00	Salle Jewels du Patronat Ivoirien (CGECI) sis à Abidjan Plateau, immeuble MDE
ECOBANK CI	Mixte	08/04/2021	10:00:00	Hôtel Radisson Blu, sis à Abidjan Port Bouët, route de l'aéroport international Felix Houphouët Boigny
BANK OF AFRICA BN	Ordinaire	08/04/2021	10:00:00	Hôtel GOLDEN TULIP à Cotonou
CORIS BANK INTERNATIONAL	Mixte	08/04/2021	09:00:00	Hôtel SOPATEL Silmandé SA, à Ouagadougou
BANK OF AFRICA NG	Ordinaire	07/04/2021	10:00:00	Centre de Formation de la BOA NIGER (BOA-Siège)
BANK OF AFRICA BF	Mixte	01/04/2021	10:00:00	Salle WANGO de LAICO HOTEL OUAGA 2000
SICABLE	Ordinaire	30/03/2021	10:00:00	L'hôtel TIAMA, à ABIDJAN

lundi 11 octobre 2021

BANK OF AFRICA SN	Ordinaire	26/03/2021	09:30:00	Immeuble Elan II au 2ème Etage, Almadies, Zone 12, Route de Ngor à Dakar
-------------------	-----------	------------	----------	---

L'actualité de la BRVM sur nos plateformes digitales

Infos BRVM

Pour recevoir les informations boursières par SMS, souscrivez :



Côte d'Ivoire : *430#
Bénin : *430*15#



Côte d'Ivoire : #139#
Burkina Faso : *310#



Côte d'Ivoire : *431#
Niger : *512*9#
Togo : *310#

Site web

www.brvm.org



Application Mobile

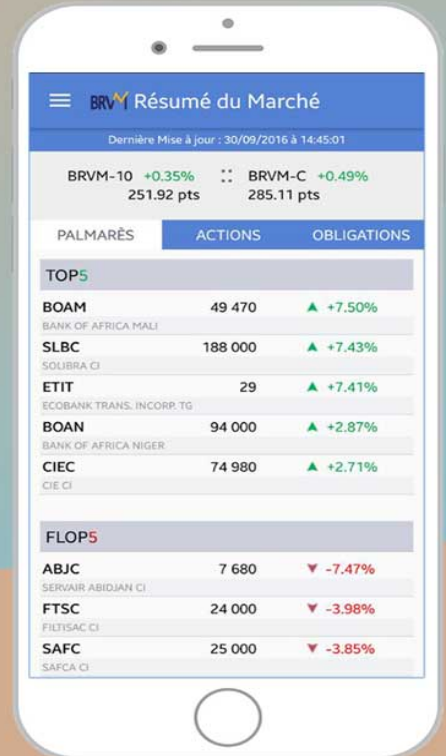

Disponible sur
 Google play

Disponible sur
 App Store

Nous suivre sur :



18 Août 2021

CALENDRIER DE PAIEMENT DES DIVIDENDES

ANNEE : 2021

Titres	Montant du dividende net par action en FCFA	Numéro de l'Avis	Date de publication de l'Avis au BOC	Ex-dividende	Date de paiement du dividende
				T-2	T
BOA BURKINA FASO	370	051-2021 BRVMDG	12/04/2021	29/04/2021	03/05/2021
BOA NIGER	429,66	054-2021 BRVMDG	13/04/2021	04/05/2021	06/05/2021
ECOBANK CI	294,3	058-2021 BRVMDG	22/04/2021	04/05/2021	06/05/2021
BOA COTE D'IVOIRE	315	083-2021 BRVMDG	26/04/2021	10/05/2021	12/05/2021
SONATEL SENEGAL	1 225	065-2021 BRVMDG	30/04/2021	12/05/2021	17/05/2021
BOA BENIN	436	055-2021 BRVMDG	13/04/2021	18/05/2021	20/05/2021
BOA SENEGAL	161,01	061-2021 BRVMDG	27/04/2021	28/05/2021	01/06/2021
ONATEL BF	399,5635	076-2021 BRVMDG	17/05/2021	28/05/2021	01/06/2021
SOCIETE GENERALE CI	368,298	091-2021 BRVMDG	28/05/2021	28/06/2021	30/06/2021
SITAB CI	436,123	108-2021 BRVMDG	16/06/2021	30/06/2021	02/07/2021
CORIS BANK INTERNATIONAL BF	406	097-2021 BRVMDG	08/06/2021	02/07/2021	06/07/2021
BICI CI	50	112-2021 BRVMDG	22/06/2021	02/07/2021	06/07/2021
CIE CI	167,14	122-2021 BRVMDG	29/06/2021	12/07/2021	14/07/2021
SOGB CI	250	113-2021 BRVMDG	22/06/2021	13/07/2021	15/07/2021
SMB CI	810	126-2021 BRVMDG	01/07/2021	13/07/2021	15/07/2021
CFAO MOTORS CI	22,15	127-2021 BRVMDG	01/07/2021	13/07/2021	15/07/2021
SETAO CI	66,15	109-2021 BRVMDG	21/06/2021	14/07/2021	16/07/2021
UNIWAX CI	18	128-2021 BRVMDG	02/07/2021	14/07/2021	16/07/2021
SIB CI	360	131-2021 BRVMDG	06/07/2021	21/07/2021	23/07/2021
SODECI	337,5	133-2021 BRVMDG	07/07/2021	23/07/2021	27/07/2021
FILTISAC CI	235	121-2021 BRVMDG	28/06/2021	28/07/2021	30/07/2021
NESTLE CI	363,665	132-2021 BRVMDG	07/07/2021	28/07/2021	30/07/2021
TOTAL SN	223,6	137-2021 BRVMDG	09/07/2021	28/07/2021	30/07/2021
SICABLE	133	148-2021 BRVMDG	16/07/2021	29/07/2021	02/08/2021
SOLIBRA CI	2 736	147-2021 BRVMDG	16/07/2021	30/07/2021	03/08/2021
BOLLORE TRANSPORT & LOGISTICS CI	100	153-2021 BRVMDG	26/07/2021	09/08/2021	11/08/2021

SUCRIVOIRE CI	40,5	157-2021 BRVMDG	05/08/2021	18/08/2021	20/08/2021
SAPH CI	132,3	160-2021 BRVMDG	09/08/2021	20/08/2021	24/08/2021
PALM CI	102,51	162-2021 BRVMDG	11/08/2021	25/08/2021	27/08/2021
TRACTAFRIC MOTORS CI	162,9	167-2021 BRVMDG	18/08/2021	31/08/2021	02/09/2021
TOTAL CI	109,314	166-2021 BRVMDG	16/08/2021	23/09/2021	27/09/2021

BULLETIN OFFICIEL



OPCVM: FONDS COMMUNS DE PLACEMENT ET SOCIÉTÉS D'INVESTISSEMENT À CAPITAL VARIABLE

lundi 11 octobre 2021

Sociétés de gestion	Dépositaire	OPCVM	Catégorie	Valeur Liquidative											
				Origine	Précédente		Actuelle		Variation		Précédent				
					Valeur	Date	Valeur	Date	Date	%					
QUOTIDIENNES															
AFRICABOURSE ASSET MANAGEMENT	AFRICABOURSE SA	FCP AAM CAPITAL SUR	OCT	5 000	7 560,43	06/10/2021	ND	ND	10/10/2012	-	-	-	-		
		FCP AAM EPARGNE CROISSANCE	D	5 000	7 093,49	06/10/2021	ND	ND	19/11/2012	-	-	-	-		
		FCP AAM OBLIGATIS	OMLT	5 000	7 969,67	06/10/2021	ND	ND	12/09/2012	-	-	-	-		
AFRICAM SA	SBIF	FCP AAM EPARGNE ACTION	A	5 000	4 838,18	06/10/2021	ND	ND	16/01/2017	-	-	-	-		
		FCP EXPANSIO	D	5 000	9 006,80	07/10/2021	9 048,51	08/10/2021	01/01/2013	80,97%	0,46%	-	-		
		FCP SECURITAS	OMLT	5 000	6 870,76	07/10/2021	6 882,79	08/10/2021	01/01/2013	37,66%	0,18%	-	-		
AFRICAINNE DE GESTION D'ACTIFS	SGI AGI	FCP VALORIS	A	5 000	7 569,59	07/10/2021	7 551,52	08/10/2021	01/01/2013	51,03%	-0,24%	-	-		
		FCP CAPITAL PLUS	D	1 000	1 189,14	23/09/2021	ND	ND	11/03/2019	-	-	-	-		
		FCP CONFORT PLUS	OMLT	1 000	1 152,90	23/09/2021	ND	ND	11/03/2019	-	-	-	-		
ATLANTIC ASSET MANAGEMENT	ATLANTIQUE FINANCE	FCP ATLANTIQUE CROISSANCE	D	5 000	4 690,07	16/09/2021	ND	ND	30/05/2015	-	-	-	-		
		FCP ATLANTIQUE LIQUIDITE	OCT	5 000	5 558,84	16/09/2021	ND	ND	12/07/2019	-	-	-	-		
		FCP ATLANTIQUE ACTIONS	A	5 000	6 396,24	16/09/2021	ND	ND	25/10/2019	-	-	-	-		
		FCP ATLANTIQUE SERENITE	OMLT	5 000	5 608,82	16/09/2021	ND	ND	12/07/2019	-	-	-	-		
		FCP ATLANTIQUE HORIZON	D	5 000	6 183,93	16/09/2021	ND	ND	25/10/2019	-	-	-	-		
		FCP ATLANTIQUE SECURITE	OMLT	5 000	5 921,55	16/09/2021	ND	ND	30/05/2015	-	-	-	-		
BNI GESTION	BNI FINANCES	FCP CAPITAL CROISSANCE	OMLT	10 000	ND	07/10/2021	ND	08/10/2021	-	-	-	-			
		OBLIG SECURITE	D	10 000	9 398,66	07/10/2021	9 398,66	08/10/2021	06/06/2014	-6,01%	0,00%	-	-		
		FCP DYNAMIC SAVINGS	A	10 000	ND	07/10/2021	ND	08/10/2021	-	-	-	-			
BOA ASSET MANAGEMENT	BOA CAPITAL SECURITIES	FCP Emergence	D	5 000	6 994,60	05/10/2021	ND	ND	Feb. 2010	-	-	-	-		
		FCP Tresor Monea	OCT	25 000 000	34 629 195,98	05/10/2021	ND	ND	Dec. 2013	-	-	-	-		
		FCP "BRM DYNAMIQUE"	D	10 000	12 923,13	08/09/2014	ND	ND	12/03/2009	-	-	-	-		
BRM ASSET MANAGEMENT	BRM	FCP "BRM OBLIGATAIRE"	D	10 000	12 057,50	17/10/2014	ND	ND	12/03/2009	-	-	-	-		
		FCP ACTIONS PHARMACIE	A	1 000	926,14	09/04/2021	ND	ND	25/07/14	-	-	-	-		
		FCP AL BARAKA	A	1 000	1 084,34	09/04/2021	ND	ND	01/03/17	-	-	-	-		
CGF GESTION	CGF BOURSE	FCP AL BARAKA 2	D	1 000	1 105,76	09/04/2021	ND	ND	25/01/18	-	-	-	-		
		FCP ASSUR SENEGAL	D	1000000	1 154 495,98	09/04/2021	ND	ND	06/07/14	-	-	-	-		
		FCP PLACEMENT AVANTAGE	D	1 000	1 476,48	09/04/2021	ND	ND	29/03/13	-	-	-	-		
		FCP PLACEMENT CROISSANCE	A	1 000	1 120,79	09/04/2021	ND	ND	29/03/13	-	-	-	-		
		FCP POSTE FINANCES HORIZON	D	1 000	1 619,09	09/04/2021	ND	ND	27/06/09	-	-	-	-		
		FCP PLACEMENT QUIETUDE	D	1 000	1 443,70	09/04/2021	ND	ND	29/03/13	-	-	-	-		
		FCP LIQUIDITE-OPTIMUM	OMLT	10000	11 329,34	09/04/2021	ND	ND	01/10/17	-	-	-	-		
		FCP BNDE VALEURS	A	1 000	1 114,55	09/04/2021	ND	ND	02/09/16	-	-	-	-		
		FCP CORIS ACTIONS	A	5 000	6 560,07	06/10/2021	ND	ND	11/11/2014	-	-	-	-		
		FCP ASSURANCES	OCT	5 000	5 240,86	06/10/2021	ND	ND	22/11/2019	-	-	-	-		
		FCP CORIS PERFORMANCE	D	5 000	6 927,46	06/10/2021	ND	ND	11/11/2014	-	-	-	-		
		NSIA AM	UBA CI	NSIA FONDS DIVERSIFIE	D	5 000	5 346,43	07/10/2021	5 331,45	08/10/2021	03/12/2018	6,63%	-0,28%	-	-
AUREORE OPPORTUNITES	A			5 000	5 449,89	07/10/2021	5 431,86	08/10/2021	08/03/2019	8,64%	-0,33%	-	-		
FCP-1 OPTI PLACEMENT	A			5 000	7 862,35	06/10/2021	ND	ND	01/02/2002	-	-	-	-		
OAM S.A	SGI TOGO	FCP-2 OPTI REVENU	OMLT	5 000	7 861,28	06/10/2021	ND	ND	01/02/2002	-	-	-	-		
		FCP-3 OPTI CAPITAL	D	5 000	18 815,30	06/10/2021	ND	ND	24/01/2002	-	-	-	-		
		FCP SOGEVAENIR	D	500	1 617,00	07/10/2021	1 613,00	08/10/2021	01/10/2002	222,60%	-0,25%	-	-		
SOGESPAR	SOGEBOURSE	FCP SOGEDEFI	D	4 888	3 920,00	07/10/2021	3 911,00	08/10/2021	23/12/2014	-19,99%	-0,23%	-	-		
		FCP SOGEDYNAMIQUE	A	4 888	3 907,00	07/10/2021	3 890,00	08/10/2021	23/12/2014	-20,42%	-0,44%	-	-		
		FCP SOGELIQUID	M	10 000 000	10 519 423,00	07/10/2021	10 520 392,00	08/10/2021	16/06/2020	5,42%	0,01%	-	-		
		FCP SOGEPRIVILLEGE	D	4 888	3 974,00	07/10/2021	3 969,00	08/10/2021	23/12/2014	-18,80%	-0,13%	-	-		
		FCP SOGSECURITE	OMLT	4 888	5 153,00	07/10/2021	5 151,00	08/10/2021	23/12/2014	-5,38%	-0,04%	-	-		
		FCP SOGEVALOR	A	1 000	3 263,00	07/10/2021	3 252,00	08/10/2021	04/06/2002	225,20%	-0,34%	-	-		
		FCP SOAGA EPARGNE ACTIVE	D	10 000	10 550,92	07/10/2021	10 566,67	08/10/2021	28/10/2016	5,67%	0,15%	-	-		
		SICAV Abdou DIOUF	D	10 000 000	14 812 380,24	07/10/2021	14 841 754,94	08/10/2021	01/12/2003	48,42%	0,20%	-	-		
		FCP SOAGA EPARGNE ACTIONS	A	5 000	8 013,39	07/10/2021	8 002,65	08/10/2021	11/03/2020	60,85%	-0,13%	-	-		
		FCP SOAGA EPARGNE SERENITE	OMLT	10 000	13 274,21	07/10/2021	13 317,31	08/10/2021	28/10/2016	33,17%	0,32%	-	-		
		FCP SAPHIR DYNAMIQUE	D	5 000	5 335,19	06/10/2021	ND	ND	28/08/2017	-	-	-	-		
		FCP SAPHIR QUIETUDE	OMLT	5 000	6 096,84	06/10/2021	ND	ND	28/08/2017	-	-	-	-		
SGO MALI FINANCES	SGI MALI SA	FCP NYESIGUI	D	10 000	11 057,46	06/10/2021	ND	ND	01/07/2018	-	-	-	-		
HEBDOMADAIRES															
BNI GESTION	BNI FINANCES	FCP INITIATIVES SOLIDARITE	D	5 000	3 591,53	13/08/2021	4 138,95	30/09/2021	22/05/2013	-17,22%	15,24%	-	-		
		FCPE SODEFOR	D	2 500	5 065,24	13/08/2021	5 941,16	30/09/2021	18/12/2009	137,65%	17,29%	-	-		
		FCP PAM ACTIONS	A	10 000	10 631,10	12/08/2021	10 765,75	19/08/2021	13/12/2017	7,66%	1,27%	-	-		
PhoenixAfrica Asset Management	Phoenix Capital Management	FCP PAM DIVERSIFIE EQUILIBRE	D	10 000	11 764,03	12/08/2021	11 844,04	19/08/2021	13/12/2017	18,44%	0,68%	-	-		
		FCP PAM DIVERSIFIE OBLIGATIONS	D	10 000	12 086,52	12/08/2021	12 097,52	19/08/2021	13/12/2017	20,98%	0,09%	-	-		
		FCP Global Investors	D	25 000	27 446,79	30/09/2021	27 450,86	01/10/2021	Dec. 2012	9,80%	0,01%	-	-		
BOA ASSET MANAGEMENT	BOA CAPITAL SECURITIES	FCP BoA Obligations	OMLT	10 000	11 720,50	30/09/2021	11 731,46	01/10/2021	Mars. 2017	17,31%	0,09%	-	-		
		FCP BoA Actions	D	10 000	10 298,46	30/09/2021	10 315,81	01/10/2021	Juil. 2017	3,16%	0,17%	-	-		
		FCP BoA Rendement	OMLT	25 000 000	31 621 908,91	30/09/2021	31 662 123,05	01/10/2021	Dec. 2017	26,65%	0,13%	-	-		
NSIA AM	UBA CI	EVOLUTIS	D	5 000	3 112,49	12/03/2021	3 176,86	19/03/2021	16/12/2019	-36,46%	2,07%	-	-		
		IMPAXIS	D	1 000	2 083,36	05/09/2014	ND	ND	14/03/2011	-	-	-	-		
		FCPCR SONATEL	D	1 000	5 760,21	18/03/2021	5 740,77	25/03/2021	19/02/2004	474,08%	-0,34%	-	-		
CGF GESTION	CGF BOURSE	IMPAXIS SECURITIES	D	1 000	1 575,50	24/03/2021	1 579,12	31/03/2021	16/02/2014	57,55%	0,23%	-	-		
		FCPE SINI GNESEGUI	D	1 000	1 377,21	23/03/2021	1 378,88	30/03/2021	25/02/2014	37,89%	0,12%	-	-		
		FCP EXPAT	OMLT	1 000	1 081,47	24/03/2021	1 082,16	31/03/2021	20/03/2019	8,22%	0,06%	-	-		
		FCP CAPITAL PERTRAITE	D	1 000	1 081,42	23/03/2021	1 082,31	30/03/2021	20/03/2019	8,23%	0,08%	-	-		
		FCP RENTE RETRAITE	D	1 000	1 055,61	23/03/2021	1 056,31	30/03/2021	01/01/2019	5,63%	0,07%	-	-		
		FCP WALO	A	1 000	1 087,42	22/03/2021	1 091,92	29/03/2021	26/03/2019	9,19%	0,41%	-	-		
		FCP DJOLOF	OMLT	1 000	1 084,55	22/03/2021	1 091,37	29/03/2021	26/03/2019	9,14%	0,63%	-	-		
		FCP DIASPORA	D	1 000	1 091,95	22/03/2021	1 093,38	29/03/2021	19/03/2019	9,34%	0,13%	-	-		
		FCP IFC BOAD	OMLT	100 000	116 371,24	19/03/2021	116 613,22	26/03/2021	01/01/2018	16,61%	0,21%	-	-		
		FCPE DP WORLD DAKAR	D	1 000	1 161,53	22/03/2021	1 164,30	29/03/2021	04/10/2016	16,43%	0,24%	-	-		
		EDC Asset Management	EDC Investment Corporat	FCP ECOBANK UEMOA DIVERSIFIE	D	5 000	6 999,00	22/09/2021	7 024,00	29/09/2021	19/09/2007	40,48%	0,36%	-	-
				FCP ECOBANK UEMOA OBLIGATAIRE	OMLT	20 000 000	21 231 740,00	22/09/2021	21 282 823,00	29/09/2021	01/01/2018	57,37%	0,24%	-	-
FCP ECOBANK UEMOA RENDEMENT	OMLT			1 000 000	1 524 901,00	22/09/2021	1 526 619,00	29/09/2021	10/10/2007	52,66%	0,11%	-	-		
FCP ECOBANK ACTIONS UEMOA	A			5 000	3 325,00	22/09/2021	3 384,00	29/09/2021	20/04/2016	-32,32%	1,77%	-	-		
BRIDGE ASSET MANAGEMENT	BRIDGE SECURITIES	FCP BRIDGE CONFORT	OMLT	5 000	5 547,30	13/08/2021	5 548,95	20/08/2021	01/10/2019	10,98%	0,03%	-	-		
BRIDGE ASSET MANAGEMENT	BRIDGE SECURITIES	FCP BRIDGE PROSPERITE	D	5 000	5 010,57	13/08/2021	5 061,07	20/08/2021	13/03/2018	1,22%	1,01%	-	-		
BRIDGE ASSET MANAGEMENT	BRIDGE SECURITIES	FCP BRIDGE INSTITUTIONNEL	D	25 000 000	25 557 017,33	13/08/2021	25 715 088,58	20/08/2021	27/11/2017	2,86%	0,62%	-	-		
SGO MALI FINANCES	SGI MALI SA	FCPE ORANGE MALI	D												